

RIKSSSTAMBOK Tjurar nr 5959—6150
Kor nr 7154—7414
ELITREGISTER Kor nr 110—165

N:o 24



år 1961

RIKSSSTAMBOK

Avelsföreningen för Svensk Kullig Boskap

S & B

N:o 24



år 1961

RIKSSTAMBOK

Ävelsföreningen för Svensk Kullig Boskap

S & B

Innehållsförteckning

Regler för införande av djur i riksstambok över svensk kullig boskap	3
Typbeskrivning av svensk kullig boskap	7
Rättelse och tillägg	8
Tjurar	9
Röda tjurar	22
Kor	24
Röda kor	36
Register över tjurar	40
Register över kor	46
Kontrollnämndens redogörelse 1960 - 61	
Elitstambok 1961	

REGLER

för införande av djur i riksstambok över svensk kullig boskap.

Godkända av Kungl. Lantbrukssstyrelsen den 22 juni 1951.

§ 1

Riksstambok över svensk kullig boskap — här nedan benämnd riksstambok — omfattar sådana fjurar och kor, som kunna förväntas bli av betydelse för den inhemska aveln med kullig boskap.

§ 2

Med erkänd stambok avses i dessa regler riksstambok över svensk kullig boskap — i fråga om fjurar, stamboken, och i fråga om hondjur, avelsregistret, — samt riksstambok över svensk fjällras och avelstöveringens för röd kullig svensk lantras ävensom sådan utländsk stambok för kullig mjölkboskap, som Lantbrukssstyrelsen på begäran av avelstöveringens för svensk kullig boskap styrelse förklarat vara i stambokskhänseende därmed jämställd.

§ 3

I riksstambok må allenaast införas djur, vars innehavare är medlemn av avelstöveringens för svensk kullig boskap och som erlägger honom ävillande avgifter till föreningen.

§ 4

Den, som önskar få djur infört i riksstambok, är skyldig:

att hos avelstöveringen göra skriftlig anmälan därom enligt särskilt, av förenings styrelse fastställt formulär (anmälningsedel);

att bereda hos hushållningssällskap anställd husdjurskonsulent liksom även annan av avelstöveringens styrelse därtill utsedd person (besiktningssman) möjlighet att röja avelsarbetet inom besättningen och att i vederbörande gårdsstambok respektive stambok anteckna förekomsten av sådana egenskaper eller anlag hos djuren, som enligt vad i 5 § sägs, kunna utgöra hinder mot stamboksföring;

att där fråga är om djur, för vilket sådan anteckning, som nyss nämnts, saknas, uppvisa detsamma för av förenings styrelse utsedd besiktningssman; att till föreningen årligen lämna de fortlöpande upplysningar rörande besättningen, som förenings styrelse bestämmer, samt

att till föreningen anmäla sådana inom besättningen förekommande fall av missfoster, missbildningar eller funktionsrubbingar, som skäligen kunna misstänkas vara av ärftlig natur.

§ 5

1 mom. För införande av djur i riksstambok fordras:

att djuret är avelsdugligt, vilket skall styrkas på sätt avelsföreningens styrelse bestämmer;

att faderns identitet kan styrkas genom till kontrollregistret över nötboskap redovisad betäckningsuppgift;

att djuret enligt sådan anteckning eller besiktning, varom i 4 § förmäles, icke skäligen kan antagas hava egenskap eller anlag, som i väsentlig grad kan inverka nedsättande på avkommans bruksvärde eller på djurets hållbarhet eller lämplighet i övrigt såsom avelsdjur; samt

beträffande tjur:

att djuret fötts inom besättning, som vid tiden för djurets födelse varit underkastad sådan A- eller B-kontroll varom förmäles i kungörelsen den 2 juni 1950 (nr 501) angående statsbidrag till kontrollföreningsverksamhet m. m., varvid — om djuret fötts inom B-kontrollerad besättning — härstamningen skall styrkas genom blodgruppsundersökning;

att djuret är infört i av hushållningssällskap upplagt tjuregister;

att djuret, såvitt kan bedömas, har normalt utvecklade testiklar;

att djurets fader och moder äro införda i erkänd stambok; samt

beträffande ko:

att djuret fötts inom besättning, som vid tiden för djurets födelse varit underkastad sådan A- eller B-kontroll varom förmäles i nämnda kungörelse den 2 juni 1950 (nr 501);

att könsorganen hos djuret och dess moder — där föreningens styrelse ej annorlunda bestämmer — vid av avelsföreningens styrelse godkänd besiktning befunnits vara i tillfredsställande grad utvecklade och funktionsdugliga;

att djuret är infört i kontrollregister över nötboskap.

att djurets fader och moder eller dess fader och morfader äro införda i erkänd stambok; samt

att djuret vid sådan A- eller B-kontroll som ovan sägs under minst tre på varandra följande kontrollår eller — om djuret varit underkastat kontroll under kortare tid än tre år — under samtliga kontrollår lämnat den medelavkastning resp. av-

Samtliga de omständigheter, som leгат till grund för djurs införande i riksstamboken, skola redovisas i densamma.

§ 8

Finmer föreningens styrelse starka skäl därtill föreliggande, må — utan hinder däraf att i 5 § omförmåll villkor icke uppfyllts — i riksstambok under beteckningen "K.L." införas djur, som kan förväntas bliva av särskilt värde för aveln; skölande beslut härrom i varje särskilt fall underställas Lantbrukssstyrelsen för godkännande.

§ 7

1 mom. Inom hushållningsällskaps område eller däraf må i riksstambok ärligen införas högst det antal kor, som avelsföreningens styrelse på förslag av hushållningsällskaps förvaltningsutskott (husdjursnämnd) bestämmes, dock att sådana antal i intet fall må understiga det antal, som utskottet (husdjursnämnden) finner behöfvigt för att tillgodose behovet av stamboksgilla avelsfjurar inom området. 2 mom. För stamboksföringen inom visst område mindre omfattning än hushållningsällskaps förvaltningsutskott (husdjursnämnd) finner behöfvigt för att tillgodose behovet av stamboksgilla avelsfjurar därsådes, må, där utskottet (nämnden) prövar starka skäl därtill föreliggande, i 5 §, 1 mom. omförmåll krav å djurens avkastning, 140 kg smörfett, inom området minskas, dock lägst till 125 kg smörfett. Anmäles till införande i riksstambok större antal kor än i 1 mom. sägs skall fördräde lämnas åt dem av de, som föreningens styrelse prövar vara av särskilt värde för aveln. Vid sådan prövning skall hänsyn tagas till djurens hållbarhet, produktionsförmåga och övriga för mjölkproduktionens ekonomiska särskilt värdefulla egenskaper, bedömda i första hand med ledning av djurens egna samt helsystarnas och avkomans prestationer.

§ 6

a) Bestyrt utdrag ur kontrollregister över nöboskap;
b) Bestyrt utdrag ur gärdsstambok, som föres av kontrollföringen, eller ur stambok, som under tillsyn av kontrollföringen föres av djurinnehavaren; eller
c) sådan gärdsstambok eller stambok i original.
2 mom. Såsom grundval för stamboksföring må ej godtagas andra uppgifter rörande härstamning, släktskap i övrigt och avkastning än sådana, som antingen hämtats ur erkänd stambok eller ock lämnats genom företeende av kastning som av förningen fastställs som krav för vederbörande period. Samma skall gälla modern, såvida denna inte varit intagen i avelsregistret.

§ 9

Innehavare av djur, vilket godkänts för införande i riksstambok, skall till föreningen erlägga den avgift för djuret, som föreningens styrelse bestämmer.

§ 10

Finner föreningens styrelse, att djur blivit i strid mot dessa regler i riksstambok införd eller att felaktig uppgift influtit i stamboken, ankommer det på styrelsen att besluta, om sådan stamboksföring skall upphävas eller ändras.

Beslutar styrelsen att upphäva stamboksföring eller ändra i riksstambok införd uppgift, skall beslutet på sätt styrelsen finner lämpligt bringas till allmänhetens kännedom.

§ 11

För skada, orsakad av ouppsåttligt fel, som uppkommit vid införande av djur i riksstambok, är föreningen eller hushållningssällskaps förvaltningsutskott (husdjursnämnd) eller av nämnda organ för stamboksföring anlitad person icke ansvarig.

§ 12

Förmenar djurinnehavare, att ansökan om införande av djur i riksstambok blivit i strid mot dessa regler avslagen eller att fel blivit i samband med stamboksföring begånget, äger han att inom 30 dagar efter det han av beslutet erhållit del eller fått kännedom om felet, hos föreningens styrelse påkalla rättelse, vid äventyr att hans rätt därutinnan skall anses försuttan.

Förestående regler för införande av djur i riksstambok över svensk kullig boskap träda i kraft den 1 januari 1952, då de av Kungl. Lantbruksstyrelsen genom beslut den 17 januari 1946 fastställda regler för införande av djur i riksstambok över svensk kullig boskap skola upphöra att gälla.

TYPBESKRIVNING

för svensk kullig boskap.

Huvudet	hornlöst, fritt från nabbar, skällor och bennupphjningar under huden i hornlåglet samt med i det närmaste rak främre profilinje och helst utan övre drögtapp.
	Pannan bred, lindrigt inåtbuktad och uppåt avsmalnande bildande en markerad nack-knöl (pannknö). Ögonbågarna väl markerade utanför pannans sidolinjer. Nosen ungetår lika lång som pannan; nosryggen rak och bred.
Halsen	fin och tunn med mjuk och veckrik hud. liggande och fast ansatta mot bröstet. brejt, med väl välvida revben, måttligt djupt.
Björsten	Manken Ryggen
Ländan	(njurtrakterna) lång och bred i rak linje med ryggs och korsmarkerat, rakt, långt och brejt, utan särskilt framträdande höftknölar. Björstknölar stånd från varandra.
Swansen	lång och fin, ansatt i linje med korsbenet och obetydligt framför bärbensknölar. Lären breda med rak bakre profilinje. (ljustrakternas) djupa. korrekt ställda, fina, angivande gracil benstomme. elastisk och mjuk med tät och fin hårbekläddnad. vit, röd, svart eller brokig.
Allmänt intryck	handjuret bör ha maskulin typ och förena ädelhet med en djup, bred, kraftig och harmonisk kroppsbyggnad. Vidare bör det ha lediga och korrekta rörelser. djuga och korrekta rörelser. handjuret bör ha utpräglad feminin konstitution.
Flanken	Bålen pånformig, juvret stort, symmetriskt, medelst en bred och långsträckt bas ansatt vid buken samt väl uppbytt. spenar välformade 5—7 cm långa, rakt nedhängande med tillräckligt avstånd från varandra. Vidare bör handjuret ha lediga och korrekta rörelser. för angivande av djurets helhetsintryck användes poängskala 1—10.
Thjämningsregler	Helhetsintrycket skall grundas på de olika kroppsdelarnas utveckling samt harmonin i deras sammanslagande. Härvid skall en mindre svaghet i den enskilda kroppsdelens utformning ej inverka där de påpkas skriftligt. Som svåra fel räknas alltför grovt skelett och extrema fall av ej önskvärda juver och spenar. Vid sättande av helhetsintryck skall hänsyn tagas till djurets ålder och hull. Djuren bör ha en efter trakten och jordbruksförhållandena avpassad kroppsstorlek. För helhetsintryck fr.o.m. 7 och uppåt måste god harmoni föreligga i de olika kroppsdelarnas sammanslagande.

RÄTTELSE OCH TILLÄGG TILL 1960 ÅRS STAMBOOK.

Tjuren 30 Laising 5897 skall ha T efter stamboksnumret.

Kon 28 Svenga 7063, W 1671, skall ha exteriörpoäng 7, 5.

Elitregistret:

E 96 16 Vaja (SKB 5211) kalvat 10/9-59 tj. 10 pål. fad. SKB 4844 såld

5926 7 Fargo, Djurås tjurf., Djurås, utgår på grund av vägran att lösa certifikatet

5941 4 Pjatte, Blybergs tjurf., Blyberg, " " " " " " " "

Tjurar nr 5959—6150

RIKSSTAMBOK

SKB

RIKSSTAMBOK

1961

Tjurar

Textförklaring

Texten för respektive djur anger i ordningsföljd:

Ägarens namn - adress - besättningsnummer samt besiktningdatum.
Därefter följer djurets stamboksnr - öronnr o namn - länsbokstav o födelse-
besättningsnr - födelsedag o år - faderns öronnr, namn o stamboksnr - mo-
derns öronnr, namn o stamboks- och ev. elitregisternr. Är modern ej stam-
boksford anges morfaderns (MF) stbrnr.

Efterföljande siffror anger djurets mankhöjd resp. bröstomfång mätt i cm.
Därefter följer djurets färg och helhetsintryck, juver- och spenform.

Efter stamboksnr anger ev. elitregisternummer.

T efter stamboksnr hos tjur anger att tjuren genomgått betäckningsprov en-
ligt den s.k. auktionsmetoden och alltså är godkänd som tjurfäder.

O efter stamboksnr anger att djuret införts i stamboken efter medgivande av
Kungl. Landbruksstyrelsen.

Nummerserien för de kor som tidigare intogs i SKB-föreningens egen
stambok börjar på 11001.

Beteckningar för juver- och spenformer:

Juvertyp:	T	Patronformade	Spenform:
Trågjuver	K	Cylinderverformade	
Klotjuver	H	Konformade	
Hängjuver			

Övriga egenskaper hos juvret:	S	Korta	Spenlängd:
Symmetriskt juver	Sp	Medellänga	
Baktungt juver	Tä	Långa	
Tvärspaltat juver	Vi		
Tätt ansatta sp.	U		
Vitt ansatta sp.			
Utvigade sp. cist.			

Småla	Sm
Normalt tjocka	N
Tjocka	Tj
Vårtiga spenar	Vå
Övertaliga	Ö
Övertaliga klippa	Ök

Stbnr.	Namn	Fader	Stbnr.	Moder	Stbnr.	M	B	Färg	P
5959T	HELMER HELLSTRÖM, BILLA, ÖVERHÖRNÄS, Y, 28/3 61. 2 Neilder, Y 1015.f. 14/12 58	31 Bore	5087	4 Nelly	2737	128	181	v9stp	6
5960T	SVARTBYNS TJURF., BODEN, BD, 9/5 61. 16 Ramon, AC 345.f. 1/12 59	88 Ris	4712 T	60 Ramona	6003	119	176	v7rtpS	7, 5
5961T	BJÖRNÄS-GAMMELGÅRDENS TJURF., GAMMELGÅRDEN, BD, 9/5 61. 51 Muster, AC 529.f. 28/9 59	157 Monitor	4967 T	38 Milda	4779 E28	117	176	v9stp	7
5962T	NIEMISELS TJURF., NIEMISEL, BD, 9/5 61. 136 Rissko, Y 339.f. 30/9 59	25 Eros	4217 T	93 Rissla	5359 E103	118	168	v9stp	6, 5
5963	JOHAN KARLSSON, FÄLLFORSÄN, UMEÅ, AC, 28/2 61. 61 Sir, AC 49.f. 22/9 59	46 Sirus	4973 T	75 Stjärna	5994	116	170	v6stpS	7
5964T	KÅGE TJURF., KÅGE, AC, 13/4 61. 191 Minth, AC 57.f. 8/11 58	162 Theilar	5197 T	144 Mina	4498 E12	131	197	v6stpS	7
5965	OLLE DAHLGREN, INNERTAVLE, UMEÅ, AC, 15/3 61. 196 Tarzan, AC 57, f. 29/9 59	81 Erog	4174 T	219 Tory	6402	115	169	v9stp	7
5966T	SELET-LÖVSELE TJURF., LÖVÅNGER, AC, 9/5 61. 198 Manne, AC 57, f. 18/10 59	174 Mangån	5465 T	226 Manny	6405	124	176	v9stp	7, 5
5967T	SVARTBYNS TJURF., BODEN, BD, 9/5 61. 51 Budda, AC 109, f. 15/11 59	9 Prille	3988 T	41 Blondi	5251	120	170	v9stp	7
5968	SIGFRID GRAHN, OLOFSFORS, GRAVMARK, AC, 14/2 61 22 Sailor, AC 112, f. 12/10 59	69 Rexo	3685	58 Silva	6754	118	160	v6stp	7
5969T	VEBOMARKS TJURF., VEBOMARK, AC, 9/5 61. 60 Viro, AC 114, f. 13/10 59	9 Prille	3988 T	28 Viros	5131 E17	122	167	v9stp	6, 5
5970T	UTTERSJÖBÄCKENS TJURF., UTTERSJÖBÄCKEN, AC, 9/5 61. 247 Tonas, AC 198, f. 22/11 59	206 Toftar	5528 T	208 Tona	4997 E22	118	168	v9stp	7, 5
5971	KARL SJÖGREN, KASAMARK, UMEÅ, AC, 1/2 61. 28 Millman, AC 281, f. 4/11 59	88 Tillman	2700	72 Månsa	6452	110	155	v9stp	6, 5
5972	ERIK NORBERG, BOX 364, LÖGDEÅ, AC, 19/4 61. 74 Dante, AC 285, f. 28/10 58	61 Diamant	5555	65 Divina	6453	120	189	v9stp	7

Stbnr.	Namn	Fader	Stbnr.	Moder	Stbnr.	M	B	Färg	P
5989T	LEGDEÅ TJURF., SIKEÅ, AC, 16/2 61. 1 22 Risto, AC 1103, f. 21/3 59	36 Modig	5295 T	96 Ringla	6027	118	173	v9rtp	7, 5
5990T	FLURKMARKS TJURF., FLURKMARK, AC, 9/5 61. 1 30 Gusten, AC 1103, f. 18/10 59	46 Sirus	4973 T	45 Gunsta	5839	121	175	v9stp	6, 5
5991	ÅSJÖNS TJURF., ÅKULLSJÖN, AC, 14/2 61. 1 9 Natto, AC 1183, f. 20/10 58	88 Tillman	2700	18 Nattros	5149	133	197	v9stp	7
5992	INNERGÅRDS TJURF., VÄNNÄS, AC, 1/2 61. 2 Snobben, AC 1274, f. 15/5 59	18 Tor	4833	45 Nemesia	6723	120	180	v9stp	6, 5
5993T	MÄRTENSBODA TJURF., VEBOMARK, AC, 9/5 61. 4 4 Diamant, AC 1398, f. 24/10 59	39 Lorán	4772 T	48 Dimonika	6375	117	170	v5stpS	6, 5
5994	Vakant								
5995	JOHANNES MARKSTROM, ÖNNESMARK, UTTERSJOBÄCKEN, AC 3693, 18/2 61. 3 8 Lunde, AC 1399, f. 18/11 59	69 Rexo	3685	22 Luna	4808	126	171	v9rtp	7, 5
5996T	NOLBYNS TJURF., LÖVÅNGER, AC, 9/5 61. 21 Decker, AC 1698, f. 11/12 59	157 Monitor	4967 T	12 Decka	4014	117	172	v9stp	6, 5
5997	KLUTMARKS TJURF., SKELLEFTEÅ, AC, 15/2 61. 22 Dolme, AC 1712, f. 25/9 59	48 Siljar	5119 T	45 Skona	6919	122	160	v9st	6, 5
5998	ENAR LUNDQVIST, LUND, SKELLEFTEÅ, AC 2176, 15/2 61. 2 4 Sallie, AC 1712, f. 21/10 59	24 Snall	4029 T	47 Sabina	6427	121	164	v9st	7
5999	NORRLÅNGTRÅKS TJURF., NORRLÅNGTRÅSK, AC, 12/4 61. 27 Linus, AC 1759, f. 11/11 59	57 Saxon	5559 T	11 Lindros	5482	124	175	v8rtp	7
6000	SÖRFORS TJURF., BRÄNNLAND, AC, 1/2 61. 5 2 Måns, AC 1832, f. 11/12 58	44 Tesso	5187 T	27 Mollin	4555	121	173	v5stp	7, 5
6001T	NYLIDEN-FURUBRÄNNANS TJURF., FLARKEN, AC, 9/5 61. 31 Sampo, AC 1861, f. 4/12 59	39 Lorán	4772 T	27 Svana	5868	120	173	v6stpS	7, 5
6002	BIRGER SAFSTEN, FURUNAS, BULLMARK, AC, 14/2 61. 8 Bonus, AC 2128, f. 17/11 58	95 Snagg	5299 T	79 Benny	6063	126	192	v9st	7

6003	KLÖVERFORS TJURF., NORRLÄNGTRÄSK, AC, 12/4 61. 36 Greve, AC 2166, f. 11/10 59	41 Lord	5112 T	68 Grevina	6966	122	168	v9sep	6,5
	TVÄRÅLUNDS TJURF., TVÄRÅLUND, AC, 31/1 61.								
6004	14 Bror, AC 2262, f. 18/9 59	15 Massen	4027 T	39 Brilja	6064	118	163	v9sep	7,5
	LAXBACKENS TJURF., BYGDEÅ, AC, 16/2 61.								
6005	15 Briljant, AC 2262, f. 31/10 59	15 Massen	4027 T	14 Bessy	4561 E51	114	163	v9sep	7,5
	BAGGÅRDS TJURF., BAGGÅRD, AC, 9/5 61.								
6006 T	25 Brilo, AC 2408, f. 23/10 59	46 Sirus	4973 T	84 Brinetta	6266	123	187	v9sep	7,5
	VIKTOR BERGSTROM, ÖRE, HÄKNÄS, AC, 19/4 61.								
6007	6 Krusse, AC 2726, f. 25/11 59	9 Prille	3988 T	25 Krushin	6792	110	148	v5sep	6,5
	VÄNFORNS TJURF., VÄNNÄSBY, AC, 13/10 60.								
6008 T	49 Lutte, AC 2790, f. 25/10 58	4 Dore	1105	27 Luta	6396	115	172	v8sep	7,5
	S:Å ÅBYNS TJURF., BURTRÄSK, AC, 9/5 61.								
6009 T	52 Lutbjörn, AC 2790, f. 16/11 59	97 Rustbjörn	4962 T	17 Luta	5237	122	177	v9sep	7
	HOLMNÄS TJURF., HÖSSJÖÄNG, AC, 1/2 61.								
6010	21 Tarzan, AC 2863, f. 16/2 59	157 Monitor	4967 T	32 Vilja	6268	121	173	v9st	6,5
	HELGE VÄNNÄN, STÖCKEBY, AC, 2/2 61.								
6011	18 Mandor, AC 2931, f. 23/12 59	174 Mangän	5465 T	12 Kethy	6320	114	161	v9sep	7
	INGVAR JOHANSSON, ASPLEIDEN, NORRLÄNGTRÄSK, AC 3397, 12/4 61.								
6012	4 Béli, AC 3166, f. 10/10 59	89 Elving	4714 T	14 Benny	6295	115	165	v9sep	7
	KASSJÖ TJURF., BRÄNNLAND, AC, 9/5 61.								
6013 T	30 Snäck, AC 3264, f. 15/12 59	46 Sirus	4973 T	18 Snäckan	5318	121	169	v9st	6,5
	HELGE LARSSON, BLACKKE, LÖVÄNGER, AC 3373, 18/2 61.								
6014	5 Ræk, AC 3373, f. 17/11 58	38 Siljén	4597 T	19 Raja	5894			Slaktad före besiktn.	
	STORKÄGETRÄSKS TJURF., KUSMARK, AC, 12/4 61.								
6015	5 Manör, AC 3384, f. 12/12 59	159 Minor	4968 T	52 Mansa	5277	113	167	v9sep	6,5
	O.Å. BOSTRÖM, NYVÄ, DJÄRNEBODA, AC, 9/2 61.								
6016	25 Spatnik, AC 3615, f. 4/12 59	12 Metod	3428	38 Snälla	5032	113	167	v9sep	7
	HÄGGNÄS TJURF., HÖRNEFORS, AC, 19/4 61.								
6017	27 Sam, AC 3615, f. 20/12 59	12 Metod	3428	9 Snally	6399	112	164	v9rt	7

Stbnr.	Namn	Fader	Stbnr.	Moder	Stbnr.	M	B	Färg	P
6018T	LAXBACKENS TJURF., BYGDEÅ, AC, 9/5 61. 132 Etapp, Y 339, f. 3/8 59	110 Riddaren	5527 T	54 Ester	2711 E99	126	181	v9st	6,5
6019T	LÅNGSJONS TJURF., ÖVERKLINTEN, AC, 9/5 61. 133 R i v, Y 339, f. 16/8 59	25 Eros	4217 T	110 Riva	6605	121	170	v8stp	6,5
6020T	GUMMARKS TJURF., GUMMARK, AC, 9/5 61. 134 Risenfelt, Y 339, f. 29/8 59	25 Eros	4217 T	66 Risa	4244 E101	124	173	v9st	7
6021T	HÖKMARK-BODANS TJURF., HÖKMARKSBÿ, AC, 9/5 61. 137 E rke, Y 339, f. 25/10 59	25 Eros	4217 T	61 Eva	3667 E100	116	164	v9stp	6
6022T	GRANÅN-JOMARKS TJURF., ÅNÅSET, AC, 9/5 61. 51 E cke, Y 519, f. 1/9 59	41 Tessar	5000 T	23 Elvy	3104 E76	120	170	v9st	6
6023T	SKRÅMTRÅSKS TJURF., SKRÅMTRÅSK, AC, 9/5 61. 49 R e g i s s ö r, Y 528, f. 16/11 59	41 Tessar	5000 T	53 Rioga	6616	124	176	v9stp	6,5
6024T	LJUSVATTNETS TJURF., LJUSVATTNET, AC, 9/5 61. 15 L u d d e, Y 1234, f. 13/12 59	41 Tessar	5000 T	16 Liss	5385	120	168	s6vtpS	7,5
6025	NILS MÅRTENSSON, VÄLLVIKEN, MÅNSÅSEN, Z 305, 24/3 61. 94 B ä c k s v a r t e n, Z 54, f. 6/11 59	37 Gajso	5101 T	145 Becksvärta	5563	123	178	s	6,5
6026T	DILLE TJURF., ÅS, Z, 9/5 61. 38 R a j a x, AC 1229, f. 10/11 59	88 Tillman	2700	58 Råjgunn	5842	119	172	v8rtp	7
6027	OVANMONS TJURF., BOLLSTABRUK, Y, 10/4 61. 98 P a s s, Y 330, f. 6/4 58	36 Tessar	4719 T	76 Pejla	5712	128	192	v6stS	7,5
6028T	BACKSJO TJURF., GULLÄNGET, Y, 15/5 61. 135 R i n g a r e, Y 339, f. 9/9 59	110 Riddaren	5527 T	108 Ringklocka	6604	115	158	v9stp	6
6029	NILS NILSSON, HALLBRÄNNA, HALLEN, Z 708, 3 M å n s, Z 708, f. 15/1 49	58 Donis	1602	6 Monika	2832 E66			Slaktad före besiktn.	
6030T	NORRLANDS TJURCENTRAL, HÄRNÖSAND, Y, 24/10 61. 14 D i z a r, Z 78, f. 6/10 59	26 Ero-Zar	4232 T	23 Disa	5327 E90	126	177	v9stp	7
6031T	3 T o r e, Z 888, f. 5/4 60	4 Dore	1105	15 Tina	6583	116	171	v9stfl	6,5

6032T	SOLBERG-VÅLBÄCKENS TJURF., BRUNFLO, Z, 31/5 61. 106 Pelle, Y 330, f. 1/5 59	41 Eval	5391 T	69 Penny	5099	122	183	v9rtp	7
6033T	TOLLSTÄTERS TJURF., NORDINGRÅ, Y, 25/10 61. 47 Perog, Y 338, f. 9/11 57	81 Erogo	4174 T	62 Prya I	5715	126	199	v9rt	7, 5
6034T	NORRLANDS TJURCENTRAL, HÄRNÖSAND, Y, 24/10 61. 11 Rapp, Z 708, f. 14/3 60	19 Öreaj	3667	34 Rara	5566	115	162	v9stp	4, 5
6035T	P.G. STRINDLUND, NYBYN, SIDENSTÖ, Y 338, 24/10 61. 57 Pyre, Y 338, f. 19/12 59	47 Perog	6033 T	57 Pyret	5714	117	173	v9rt	6, 5
6036	P.A. STOCKFELT, SÖRE, LIT, Z 61, 22/6 61. 46 Pelle-Jöns, Z 61, f. 20/11 59	29 Elide	4459 T	45 Dely	7133	123	171	v9stH	6, 5
6037	33 Pll, Z 173, f. 23/3 59	33 Svng	3914 T	136 Pia	6566	127	185	v7stps	7
6038	RICKARD NÄSSTRÖM, RINSNÄSET, DOROTEA, AC 30, 11/7 61. 92 Grapp, AC 30, f. 27/8 59	37 Rapp	5115 T	118 Gillan	5993	123	181	v9rtp	6, 5
6039	AVATRÄSKS TJURF., AVATRÄSK, AC, 11/7 61. 96 Rappen, AC 30, f. 20/1 60	37 Rapp	5115 T	127 Ransy	7107	117	168	v9stp	6, 5
6040	MALGOMAJS LANTMANNASKOLA, LAXBÄCKEN, AC 257, 120 Manet, AC 57, f. 25/9 51	27 Bennet	3032	85 Malva	2855			Slaktad före besiktn.	
6041	STEN HJUKSTRÖM, LOMSELENÄS, AC 3376, 13/7 61. 21 Svngman, AC 175, f. 11/6 60	20 Deman	5296 T	56 Svng	6341	117	155	v7stp	6, 5
6042	JOHN JOHANSSON, GARDSSONÄS, BLÄKEN, AC 3680, 13/7 61. 42 Glimmer, AC 397, f. 27/11 59	9 Rusk	5116 T	61 Glimros	6407	113	161	v7stp	6, 5
6043	GÅNORSDJÖ TJURF., NORRFORS, AC, 10/7 61. 51 Lukas, AC 399, f. 23/12 58	35 Torpe	3441	78 Svarta	6408	123	192	v9rtp	7
6044T	ÖNDEBYN-JUNKBODA TJURF., BYGDEÅ, AC, 9/5 61. 61 Vinzot, AC 756, f. 25/1 60	157 Monitor	4967 T	56 Vira	6013	115	158	v9st	6
6045	PALMER ISRAELSSON, NORRBYBERG, AC, 14/4 61. 73 Pluto, AC 1057, f. 3/11 59	46 Sirus	4973 T	59 Vanda	6020	110	160	v8stp	6, 5
6046	STRÖMÄS TJURF., MALGOMAJ, AC, 12/7 61. 39 Valle, AC 1083, f. 15/11 59	33 Lisman	4333 T	53 Vackerlind	5146	113	163	v6stps	6, 5
6047T	OSTVIKS TJURF., OSTVIK, AC, 9/5 61. 15 Rumar, AC 1089, f. 11/12 59	88 Tillman	2700	58 Rexi	6721	121	172	v9stp	7

Stbnr.	Namn	Fader	Stbnr.	Moder	Stbnr.	M	B	Färg	P
6048T	GAUSELE TJURF., GAVSELE, AC, 11/7 61. 84 Kulle, AC 1363, f. 18/11 59	95 Snagg	5299 T	26 Kulla	5224	123	171	v9stp	7, 5
6049	WILLIAM WALL, NYLIDEN, FLARKEN, AC 1405, 30/6 61. 41 Trille, AC 1399, f. 7/2 60	9 Prille	3988 T	15 Stolta	3998	119	160	s9vtp	6, 5
6050	GUNNAR BERGSTRÖM, LÅNGSJÖBY, AC, 13/7 61. 1 Paavo, AC 1830, f. 3/10 59	12 Metod	3428	7 Toppan	6398	120	173	v9stp	7
6051	SIGURD HÖRNELID, LÅNGSJÖBY, AC, 13/7 61. 16 Pontus, AC 2102, f. 11/11 59	35 Torpe	3441	24 Mira	5306	113	168	v8stp	6, 5
6052	VÅSTANSJÖ TJURF., NORRFORS, AC, 10/7 61. 9 Snäll, AC 2548, f. 2/5 59	33 Eäve	4777 T	26 Spela	6392	120	183	v9st	6, 5
6053T	VILHELM HANSSON, NÄSLAND, AC 2018, 13/5 61. 19 Snorre, AC 3443, f. 27/12 59	20 Demon	5296 T	21 Saga	3908	126	176	v7stp	6, 5
6054	PERSÖNS TJURF., PERSON, BD, 15/6 61. 85 Term, BD 63, f. 6/1 60	3 Toivo	4956 T	66 Terra	6513	114	157	s9vt	6
6055	A.E. ERIKSSON, ÅNGESBYN, BD, 15/6 61. 310 Replik, BD 274, f. 6/5 59	21 Eppu	4455 T	348 Roija	4607	117	181	s	7
6056T	NORRLANDS TJURCENTRAL, HARNÖSAND, Y, 24/10 61. 58 Sven, BD 91, f. 12/11 59	414 Ville	4380 T	3 Svana	5904 E1	112	153	s8vtpS	5, 5
6057T	19 Vitro, BD 320, f. 2/2 60	62 Romeo	5355 T	381 Vita	4861 E3	121	182	v9stp	7
6058T	73 Mast, AC 493, f. 15/2 60	31 Bäst	3413	33 Mally	3349 E26	124	178	v9stp	7, 5
6059	LEO JOHANSSON, IMNÅS, INFORSMO, Y 1332, 2/3 61. 11 Robert, Y 258, f. 8/11 58	27 Bennet	3032	24 Rita	7362	120	188	v9stp	6, 5
6060	VIBYGERÅ O: E TJURF., DOCKSTA, Y, 25/10 61. 75 Roll, Y 529, f. 18/2 59	41 Tassar	5000 T	92 Rosa	5734	125	186	v8stp	6, 5
6061	BRATTBÄCKENS TJURF., BRATTBÄCKEN, Y, 31/7 61. 22 Finnman, Y 873, f. 19/2 57	54 Diman	4850 T	44 Finette	3718	130	188	v9st	6, 5
6062	JOHN OLSSON, FAXÄLVEN, NÄLDEN, Z 67, 16/10 61. 58 Brior, Y 338, f. 2/3 60	15 Brio	1683	65 Palmros	6136	127	182	v9stp	7, 5

6063	197 Mattee, AC 57, f. 2/10 59	81 Eroq	4174 T	218 Matilda	5995	123	184	v9st	6, 5
	UMEÅ LANTMANNASKOLA, UMEÅ, AC 57, 28/7 61.								
6064	202 Tellingert, AC 57, 30/3 60	183 Tore	5638 T	196 Tellinda	5795	111	159	v7stip	6, 5
	HERTSÅNGERS TJURF., ÅNÅSET, AC, 10/10 61.								
6065T	203 Monstert, AC 57, f. 26/4 60	183 Tore	5638 T	186 Mona-Lisa	5248	117	160	v9stip	6, 5
	VINDELORTENS TJURF., VINDELN, AC, 10/10 61.								
6066T	61 Sipt, AC 114, f. 9/1 60	9 P-ille	3988 T	61 Silena	6887	122	176	v9rtip	7
	SELSFORS TJURF., ÅKULISJON, AC, 10/10 61.								
6067T	17 Ruue, AC 345, f. 23/12 59	11 Tindris	5506 T	46 Runa	7274	127	188	v9st	8
	SIGURD HÖRNSTEN, HOLMSTO, DEGERMYR, AC, 1/11 61.								
6068	43 Rosmo, AC 396, f. 14/3 60	9 P-ille	3988 T	33 Lisa	4292	123	192	v8rtip	7, 5
	ALFRED OLOFSSON, NORSTO, AC 2966, 18/9 61.								
6069	41 Glans, AC 397, f. 10/11 59	9 P-ille	3988 T	52 Gullros	5265	119	175	s9vt	6, 5
	BRÖD, I.E. o. S. ANDERSSON, FLARKEN, AC 424, 7/10 58.								
6070T	56 Tinner, AC 424, f. 26/3 57	69 Rexo	3685	74 Tindra	6007	122	167	v8stip	6, 5
	O:Å FAHLMARKS TJURF., SJÖBOTTEN, AC, 27/10 61.								
6071	9 Kalm, AC 440, f. 6/2 60	55 Master	5482 T	60 Kulma	6758	125	178	v9stip	6, 5
	BUREÅ TJURF., BUREÅ, AC, 27/10 61.								
6072	46 Moter, AC 490, f. 2/2 60	27 Rahjan	4995 T	94 Mota	6898	120	165	v8stip	7
	SVANABYNS TJURF., SVANAVATTNET, AC, 11/7 61.								
6073	41 Mille, AC 664, f. 1/1 60	9 P-ille	3988 T	52 Maia	5283	118	172	v9stip	7
	GUN-BRITT BURSTRÖM, BJURBÄCK, KARLSBÄCK, AC, 29/8 61.								
6074	18 Laitman, AC 757, f. 30/9 60	55 Master	5482 T	38 Maj	5829	108	140	v8stip	6, 5
	STORSELE TJURF., STORSELEBY, AC, 7/7 60.								
6075	27 Villie, AC 962, f. 15/1 59	152 Triller	4730 T	17 Vilma	7278	123	170	v9st	6, 5
	GRANÅN-JOMARKS TJURF., ÅNÅSET, AC, 10/10 61.								
6076 T	40 Snallman, AC 1083, f. 10/4 60	55 Master	5482 T	82 Snalla	5838	121	173	v9stip	6, 5
	HELSINGFORS TJURF., TVÄRÅLUND, AC, 31/10 61.								
6077	123 Snorre, AC 1103, f. 25/3 59	36 Modig	5295 T	66 Snovit	5006	127	189	v9st	6, 5

Stbnr.	Namn	Fader	Stbnr.	Moder	Stbnr.	M	B	Färg	P
6078 T	YTTERBYNS TJURF., VEBOMARK, AC, 10/10 61. 132 E v o s, AC 1103, f. 7/3 60 36 Modig		5295 T	105 Ejvor	6053	120	170	v9stp	6, 5
6079 T	GULLTJÄRNS TJURF., ÅKULLSJÖN, AC, 10/10 61. 134 T o v e, AC 1103, f. 1/5 60 46 Sirus		4973 T	61 Tonny	5008	120	166	v9stp	6, 5
6080	GUSTAF SjöbLOM, HEDNÄS, GRANÖ, AC, 31/10 61. 26 T u r e, AC 1215, f. 16/10 59 27 Lutar		4338 T	36 Tuna	6768	124	184	v9st	6, 5
6081	HEDENSBYNS TJURF., SKELLEFTEÅ, AC, 9/10 61. 53 S t o r, AC 1318, f. 27/3 60 24 Dior		4583 T	46 Silva	7169	122	172	v9st	6, 5
6082	BJURFORS TJURF., SKRÅMTRÄSK, AC, 25/10 61. 19 T e x a s, AC 1328, f. 16/11 59 57 Brison		5326 T	44 Karna	6318	119	170	v9stp	6, 5
6083	HÄLLA TJURF., HÄLLASTRÖM, AC, 11/7 61. 80 R o s m u n d, AC 1363, f. 19/10 59 105 Snäppo		5988 T	40 Rosamunda	5848	119	158	v9stp	6
6084 T	HERMAN OLOFSSON, HÖGÅS, BJURHOLM, AC 2790, 13/10 61. 40 S a l l e, AC 1399, f. 15/12 59 48 Krille		5538 T	40 Siva	6955	125	178	v9st	6, 5
6085 T	TÄFTEÅ TJURF., TÄFTEÅ, AC, 10/10 61. 21 D o v e r, AC 1440, f. 14/4 60 157 Monitor		4967 T	20 Dansy	4004	125	172	v9st	7, 5
6086	HEMMINGENS TJURF., BJURSELE, AC, 18/9 61. 9 A s t o r, AC 1662, f. 1/10 59 159 Minör		4968 T	31 Lycka	6319	121	175	v8stp	7
6087	AXEL SANDSTRÖM, PENG SJÖBY, AC, 1/11 61. 2 F i n g a l, AC 1679, f. 29/10 59 172 Tarras		5450 T	31 Fröken	6467	130	195	v9st	7
6088	MISSENTRÄSKS TJURF., MISSENTRÄSK, AC, 20/9 61. 53 P r i m u s, AC 1832, f. 11/10 59 48 Manus		5505 T	50 Trippa	6921	120	177	v7stp	6, 5
6089	MJÖSJÖ TJURF., VÄNNÄS, AC, 1/11 61. 17 B a n k, AC 2262, f. 15/8 60 42 Randolf		4346 T	24 Bolly	5003 E52	114	162	v9st	6, 5
6090 T	BENGT CEDER, GÄRDE, LÖVÅNGER, AC 2375, 10/5 60. 16 F a n n e, AC 2375, f. 11/10 58 1 Bessar		4599 T	18 Fanny	5882	120	177	v9st	7, 5
6091	OLLE ÄLMEBLAD, BÄCKNÄS, V. SJULSMARK, AC 3739, 12/10 61. 6 D a i m k e, AC 2547, f. 23/10 59 33 Elve		4777 T	42 Daimka	6732	118	176	v9stfl	6, 5

6092	ERIK WIKSTEN, SKRÅMTRÅSK, AC 2684,								
	9 Stevens, AC 2684, f. 27/1 60	33	Gulbo	5211	T	26	Stella	6791	
6093T	GRANLIDENS TJURF., GRANLIDEN, AC, 11/10 61.								
	7 Rosen, AC 3373, f. 22/10 59	1	Bessar	4599	T	19	Rajna	5894	127 185 v9stip 6,5
6094T	MEDLE TJURF., MEDLE, AC, 10/10 61.								
	139 Engman, Y 339, f. 29/1 60	110	Riddaren	5527	T	104	Elmora	6849	125 181 v9stip 7
6095T	TVARÅMARKS TJURF., SÅVÅR, AC, 10/10 61.								
	142 Rekrvlt, Y 339, f. 12/5 60	116	Rissel	5584	T	80	Ringblomma	5356 E102	117 164 v9rip 6,5
6096T	DRÅNGSMARKKLÄPPENS TJURF., DRÅNGSMARKBY, AC, 10/10 61.								
	43 Rial, Y 478, f. 2/3 60	41	Tessar	5000	T	36	Riala	5367	120 180 v8stH 6
6097T	BODBYNS TJURF., BODBYNSUND, AC, 10/10 61.								
	52 Edfeldt, Y 519, f. 6/12 59	41	Tessar	5300	T	46	Era	5725	118 167 v9stip 6,5
6098T	OSTVIKS TJURF., OSTVIK, AC, 10/10 61.								
	51 Estrad, Y 528, f. 2/6 60	41	Tessar	5000	T	113	Estrid	6617	124 171 v9stip 7
6099T	HOGÅSORTENS TJURF., VÄNNÄS, AC, 10/10 61.								
	20 E val, Y 735, f. 25/11 59	46	Ejdar	5535	T	55	Essay	6862	121 173 v9stip 7
6100T	TARSMYRÄNS TJURF., NÅ STRÖMFORS, AC, 10/10 61.								
	16 Lassas, Y 1234, f. 17/2 60	41	Tessar	5000	T	17	Lillemor	5756	117 164 v9stip 6
6101T	DIÅKNEBODA TJURF., DIÅKNEBODA, AC, 10/10 61.								
	8 Knutte, Y 1398, f. 29/9 59	41	Tessar	5000	T	14	Kulla	6803	125 172 v9stip 6,5
6102T	ALE TJURF., ALE, BD, 7/10 61.								
	117 Krussé, BD 29, f. 13/11 59	91	Strådå	5630	T	109	Krusa	4597	127 181 v9stip 7,5
6103T	LOVIKKA TJURF., LOVIKKA, BD, 7/10 61.								
	59 Sune, BD 91, f. 25/3 60	36	Tessar	4719	T	27	Susa	5570	123 173 v9stip 6,5
6104T	PELLO TJURF., PELLO, BD, 7/10 61.								
	57 Aros, BD 103, f. 25/3 60	88	Warg	5280	T	68	Ana	3478	119 166 v9st 6
6105T	JUNOSUANDO TJURF., JUNOSUANDO, BD, 7/10 61.								
	102 Smidlg, BD 222, f. 6/1 60	41	Buster	5277	T	68	Stella	4604	123 177 v9stip 7,5
6106	SVARTBYNS TJURF., ÖVERKALIX, BD, 6/10 61.								
	22 V arst, BD 268, f. 23/9 59	15	Kalfas	5543	T	3	Värina	5910	125 176 Jusbrun 6,5

Stbnr.	Namn	Fader	Stbar.	Moder	Stbnr.	M	B	Färg	P
6107	LARS DANIELSSON, NORDHALLEN, DUVED, Z 1924, 20/10 61. 49 Raff, Z 75, f. 11/1 60	27 Edison	3237	80 Runa	7305	118	170	v9stp	6, 5
6108	WILLE OLOFSON, ÅSKOTT, ÅS, Z 174, 12/5 61. 40 Drott, Z 174, f. 8/4 59	28 Laison	5370	33 Droppa	5941 E91	129	179	v6stp	7, 5
6109	ERIK HAMMARGÅRDEN, HAMMARSTRAND, Z 2733, 22/8 61. 1 Eld, Z 1479, f. 13/5 59	34 Elbe	4562 T	8 Svartros	7013	125	183	v7stp	6, 5
6110	BJÖRKFORS EGENDOM, ESPINÄRA, BD 274, 240 Rorim, BD 274, f. 26/2 55.	62 Rim	4377 T	348 Roijsa	4607	Slaktad före besiktning.			
6111	LENNART GRANBERG, PELLBODA, FLARKEN, AC 114, 1/12 61. 59 Mirre, AC 114, f. 22/9 59.	52 Silje	5639 T	62 Mira	6888	124	175	v8stfl	7
6112 T	ÅNÅSETS TJURF., ÅNÅSET, AC, 14/12 61. 62 Trippel, AC 424, f. 10/10 59.	88 Ris	4712 T	89 Trippa	7158	127	192	s6vtpS	7, 5
6113	TORSTEN GRAHN, GRYSSJÖN, SÄVAR, AC 3349, 9/2 61. 8 Durken, AC 623, f. 8/10 59.	15 Masen	4027 T	63 Dyra	7324	116	164	v9st	7
6114	BALSTÖ TJURF., BALSTÖÅSEN, AC, 1/12 61. 12 Dore, AC 1637, f. 7/3 59.	36 Tessar	4719 T	7 Dora	5016	122	181	v9stp	7
6115	GUNNAR BODIN, FORSS, BJÅSTA, Y 957, 14/12 61. 28 Kruse, Y 523, f. 4/11 59.	41 Tessar	5000 T	24 Krusa-lill	5369	127	178	v8stp	7
6116	MJÖSTÖ TJURF., RISSNA, Z, 17/7 61. 47 Guss, Z 191, f. 18/11 58.	32 Raek	4844 T	43 Gudra	5597	123	192	v8stp	7
6117	ARVID BERGKVIST, ARVESUND, Z, 8/12 61. 33 Grej, Z 190, f. 23/2 59.	15 Brio	1683	68 Pamela	6998	133	188	v9stp	6, 5
6118	OLLE JONASSON, NORDHALLEN, Z, 20/10 61. 47 Briljant, Z 406, f. 4/12 59	33 Sving	3914 T	65 Zarena	5773	117	178	v5stp	6, 5
6119	FLYKÅLENS TJURF., STROMSUND, Z, 20/12 61. 33 Rist, Z 442, f. 27/10 59	40 Gajlo	5368 T	23 Rista	7368	125	187	v9stp	6, 5
6120	KRISTINA LARSSON, GRÅFTE, ASPÅS, Z, 8/12 61. 10 Ingo, Z 1878, f. 1/4 60	27 Edison	3237	26 Blanka	7019	128	181	v9st	7

6121	11 Sverre, Z 1641, f. 4/5 60	33 Sväng	3941 T	10 Svärma	3824 E 69	122	170	v5stps	6, 5
6122-6123	Se avd. röda tjuvar.								
6124	GUNNAR ERIKSSON, ÅNÅSET, TVÄRÅBÄCK, AC, 14 Snorre, AC 718, f. 1/8 60	55 Master	5482 T	23 Sippa	6357				
6125	DEGERMYRS TJURF., DEGERMYR, AC, 1/11 61 77 Kaj, AC 1057, f. 3/8 60	46 Sirus	4973 T	71 Kajla	6487	115	160	v9st	6, 5
6126-6139	Se avd. röda tjuvar.								
6140°	BUNKERIS-HÅLLBOVALLENS TJURF., ÄLVDALEN, W, 14/8 61, 4 Bleck, W 1247, f. 12/8 59	18 Kajling	5060 T	Vacker		122	190	v9st	7
6141-6146	Se avd. röda tjuvar.								
6147	KARL BACKLUND, ENVIKSBYN, ENVIKEN, W 1278, 29/11 61, 47 Dan, Z 61, f. 15/6 60	29 Elda	4459 T	46 Dana	7134	123	182	v9st	7, 5
6148 T	ÅBERGA-MICKELVÄLDS TJURF., ORSA, W, 2/12 61 89 Bengus, Z 321, f. 9/6 59	27 Bennet	3032	67 Gullan	3216	126	205	v9stp	7
6149	BLYBERGS TJURF., BLYBERG, W, 14/8 61, 7 Molotov, Z 1068, f. 20/10 59,	27 Bennet	3032	8 Malva	6327	118	175	v7stps	6, 5
6150°	LIMA S:A TJURF., V. OFORS, W, 17/8 61 10 Vanjo, Z 1943, f. 15/9 59	32 Rask	4844	102 Vanja	18863	123	186	s8vth	6, 5

RÖDA TJURAR

Sbnr.	Namn	Fader	Sbnr.	Moder	Sbnr.	M	B	Färg	P
6122	BENGT PERSSON, TORSBY, UDDEHOLM, S 325, 22/11 61. 1 28 Syrak, W 219, f. 17/1 59	2 Robin	3864	213 Sibylla	5629	134	198	r9	7
6123	H. THUNE-LARSEN, STENSGÅRD, TORSBY, S 213, 26/10 61. 1 6 Kåll, W 220, f. 16/5 59	4 Lustig	5430 T	5 Tindra	5054 E	162	133	r	5, 5
6126	SÖRMEDJÖNS TJURF., ORSA, W 1/12 61 2 5 Dal l é, W 54, f. 20/4 59	106 Glimt	5042 T	23 Dalia	6224	132	202	r	5, 5
6127	RÄTTVIKS LANTMANNASKOLA, RÄTTVIK, W 530, 1/12 61. 5 Dan, W 204, f. 6/1 60	111 Märk	5403	32 Delly	5619 E	102	128	r	7, 5
6128 T	INGVAR DAHLSTRÖM, SRTÅTJÄRA, ASPEBODA, W 1971, 29/11 61. 2 0 Kåll, W 220, f. 14/5 60	14 Kåll	5684 T	5 Tindra	5054	126	191	r	6, 5
6129 T	DJURA TJURF., DJURA, W, 30/11 61. 4 1 Prim, W 282, f. 13/6 60	3 Milding	5702 T	88 Prim	5485	126	180	r	6
6130 T	LEKSANDS AVELS- och BETESFÖRENING, LEKSAND, W, 30/11 61. 8 Pontus, W 310, f. 26/1 60	122 Gram	5683	24 Pia	7038	125	181	r	6
6131	SVÄRDSJÖ AVELSFÖRENING, SVÄRDSJÖ, W, 29/11 61. 9 Frank, W 310, f. 23/2 59	122 Gram	5683	21 Fagra	5056	125	186	r	6
6132 T	BODA AVELSFÖRENING, BODA KYRKBY, W, 2/12 61. 3 0 Nalle, W 348, f. 29/12 59	15 Göte	5056 T	33 Nancy	7040	125	186	r	7
6133 T	SILJANSNÄS TJURF., SILJANSNÄS, W, 30/11 61. 15 Majne, W 352, f. 11/4 60	15 Göte	5056	43 Majrs	5641	122	178	r7vfl	6
6134 T	GRUDD E. MATTSON, MORA-NORET, W 495, 1/12 61. 2 7 Werner, W 495, f. 30/1 60	124 Målli	4141 T	31 Vega	6195	129	185	r	7, 5
6135 T	ERIK LOVLERS, TORRVÅL, ORSA, W 498, 2/12 61. 11 Felix, W 516, f. 12/6 60	9 Linder	5425 T	19 Froda	4898	120	173	r9	7
6136	KNUT OLOF JONSSON, TORGÅSMON, W, 16/8 61. 1 1 Bollie, W 563, f. 20/12 58	6 Svante	5074 T	18 Bruna	5074	131	195	r	6

6137	AGNE OLSSON, N. MALJUNG, W., 17/8 61.	2 Hakka	4453 T	14 Lillros	3579	134	212	r	7
	18 Loke, W 611, f. 2/8 59								
6138	ÅSENS TJURF., ÅLVDALSÅSEN, W., 14/8 61.	203 Toven	5176 T	61 Flinga	5660	118	177	v8tips	7
	9 Fling, W 808, f. 9/3 60								
6139	ENVIKENS TJURF., ENVIKEN, W., 29/11 61.	4 Tapp	5421	12 Linda	3558	126	191	r	7,5
	12 Lins, W 1218, f. 5/11 59								
6141	12 Sverker, W 1412, f. 14/12 59	7 Skatt	4440 T	2 Svea	4187	132	190	r	7
6142	MÅLAR MARIA ANDERSSON, NUNÅS, W.	13 Ville	5046	7 Fia	6216	Släktad före besiktning.			
	1 Fjalar, W 1507, f. 20/12 58								
6143	IVAN ERNFORS, BJÖRKA, BY KURKBY, W 1, 10/2 60	124 Mållh	4141 T	11 Rollind	4911	125	189	r	6,5
	5 Rudolf, W 1976, f. 22/2 58								
6144 T	SILJANSNÅS TJURF., SILJANSNÅS, W., 30/11 61.	3 Mund	5703	15 Diana	5446	133	186	r	7
	7 Daniel, W 1996, f. 5/5 60								
6145 T	LEKSANDS AVELS och BETESFÖRENING, LEKSAND, W., 30/11 61.	124 Mållh	4141 T	12 Röllä	6697	135	199	r	6,5
	3 Frej, W 2312, f. 11/9 59								
6146 T	SOLLERÖNS TJURF., SOLLERÖN, W 1/12 61.	9 Linder	5425 T	2 Malby	7079	120	180	r	5,5
	5 Lisselbeck, W 2312, f. 28/11 59								

KOF nr 7154—7414

RIKSSTAMBOK

SKB

1961 RIKSSTAMBOK KOR

Stbnr.	Namn	Fader	Stbnr.	Moder	Stbnr.	M	B	Färg	P	Juvel, spenar
7154	TORSTEN ÅBERGS STERBH., FLARKEN, AC 118, 1/3 61. 78 Beda, AC 118, f. 30/8 54	9 Prille	3988 T	62 Beata II	4288	116	170	v9rt	7	KCM
7155	SIGVARD ENGMAN, KÅLABODABY, AC 124, 10/2 61. 31 Vilja, AC 2840, f. 29/10 57	41 Loffe	4347 T	12 Vinga	(MF: 557)	118	184	v9st	7,5	KCM
7156	KARL ANDERSSON, KÅLABODABY, AC 125, 10/2 61, 101 Snö-Lava, AC 125, f. 7/12 56	38 Lavett	4578 T	58 Snö-Rosa	3872	112	176	v9st	7,5	KCM
7157	104 Vajlis, AC 125, f. 27/10 57	41 Loffe	4347 T	89 Viga	6704	122	171	v8stp	6	KCM
7158	BRÖD, ANDERSSON, FLARKEN, AC 424, 16/3 61. 89 Trippa, AC 424, f. 25/3 56	27 Siux	3027	53 Tassa	4775	118	174	v9stp	7	KCM
7159	ERIC IGNEBERG, GUMMARK, AC 444, 10/10 60. 66 Donna, AC 444, f. 23/12 56	24 Snäll	4029 T	54 Driva	5817	119	178	v9stp	7	KCM
7160	SVEN NORDH, RAGVALDSTRÄSK, AC 779, 10/10 60, 35 Våga, AC 779, f. 20/12 55	32 Ekorren	1673	24 Vitros	(MF: 2020)	115	173	v9stp	6,5	KCM
7161	DAVID BERGLUND, GUMBODA, ÅNÅSET, AC 859, 10/11 60. 156 Krusa, f. 9/1 57	10 Dise	4030 T	68 Krurna	4919 E31	123	176	v9st	7	KCM
7162	RUBEN ÖHLUND, KUSMARK, AC 905, 13/2 61. 48 Duva, AC 905, f. 21/9 55	69 Rexo	3685	11 Duva	4921	121	173	v9st	7	KCM
7163	57 Dolma, AC 905, f. 25/2 57	24 Rius	4549 T	11 Duva	4921	123	185	v7stp	7,5	KCM
7164	BENGT SANDGREN, BRÄNNLAND, AC 1103, 2/3 61. 100 Blandy, AC 1103, f. 14/12 56	27 Bennet	3032	63 Britta	4964 E36	121	185	v9st	7,5	KCM
7165	101 Gaja, AC 1103, f. 25/12 56	71 Emalj	3624	45 Gunsta	5839	120	177	v9rt	7	KCM
7166	HELGE NILSSON, ULTERVATTNET, ÖVERKLINTEN, AC 1196, 1/3 61, 39 Blandy, AC 1196, f. 15/10 56	20 Dubest	3699	32 Bogina	(MF: 1683)	118	175	v9stp	6,5	KCM
7167	41 Blanda, AC 1196, f. 28/8 57	20 Dubest	3699	48 Bella	4990 E39	118	174	v9stp	6,5	KCM

7168	EMIL EDSTRÖM, FLÅRKEN, AC 1229, 1/3 61. 6 7 Rosa, AC 1229, f. 29/11 57	69 Rexo	3685	48 Riga	5019 E41	117	176	v7sp	7,5	KCM
7169	K.A. BOSTRÖM, UTTERSJÖBÄCKEN, AC 1318, 18/2 61. 4 6 Silva, AC 1318, f. 7/11 52	30 Pore	3412	22 Stina	(MF: 2075)	119	177	v9rt	6,5	KCM
7170	IVAR JONSSON, ULTERVATTNET, ROBERTSFORS, AC 1374, 1/3 61. 5 5 Molliv, AC 1374, f. 4/12 57	35 Torpe	3441	15 Marika	(MF: 1683)	115	172	v9sp	6,5	KCM
7171	BRÖD. EMIL och OLOF OLOFSSON, KLINTSJÖN, ÅNÅSET, AC 1386, 15/3 61. 2 9 Dorita, AC 1386, f. 13/11 56	16 Lydige	4035 T	26 Docka II	(MF: 557)	120	177	v9st	7	KCM
7172	3 2 Danita, AC 1386, f. 25/11 57	10 Dise	4030 T	26 Docka II	(MF: 557)	129	180	v6sp	6,5	KCM
7173	HANS-GOSTA WESTER, BRÄNDE, ÅNÅSET, AC 1452, 10/2 61. 3 2 Malva, AC 1452, f. 18/1 57	88 Tillman	2700	13 Muntra	4809 E46	121	181	v9st	6,5	KCM
7174	HENRY NORD, HÖGGÖLJE, AC 1597, 27/1 61. 6 4 Mina, AC 1597, f. 22/3 55	31 Sesar	4589 T	25 Minetta	5304	124	182	v9sp	6,5	KCM
7175	6 9 Rara, AC 1597, f. 18/3 56	31 Sesar	4589 T	16 Rara	(MF: 1391)	118	171	v9sp	7	KCM
7176	SIGURD NILSSON, FLÅRKEN, AC 1644, 14/4 61. 2 8 Lilja, AC 1644, f. 2/11 56	36 Brune	4710 T	29 Lyxi	(MF: 3067)	120	175	v7trp	7,5	KCM
7177	ALGOT OLOFSSON, SVENMARKEN, KÅLABODABY, AC 1691, 10/2 61. 2 8 Snövit, AC 1691, f. 28/8 54	128 Temo	3993 T	20 Skona	(MF: 557)	118	171	v9st	6,5	KCM
7178	VERNER HOLMLUND, TVÄRÅLUND, AC 1803, 31/1 61. 3 3 Rosetta, AC 1803, f. 28/9 57	18 Rigo	4043 T	18 Rara II	(MF: 3019)	125	175	v9sp	7	KSpCL
7179	ALVAR KÖNIGSSON, RODÅSEL, AC 1858, 23/1 61. 3 6 Rosa, AC 1858, f. 4/1 57	27 Dinke	4723 T	29 Rosita	(MF: 4326)	125	176	s8vl	7,5	KCM
7180	STEN BRÄNNSTRÖM, FLÅRKEN, AC 2023, 15/3 61. 5 5 Lovva, AC 2023, f. 27/12 56	36 Brune	4710 T	18 Luma	21779	117	177	v5sp	7	KCM
7181	5 8 Solvöd, AC 2023, f. 31/3 57	88 Ris	4712 T	42 Svanga	6430	120	184	r	7	KCM
7182	KARL BÄCKSTRÖM, DALKARLSÅ, AC 2092, 15/3 61. 3 1 Rona, AC 2092, f. 21/3 57	23 Lilt	4468 T	20 Rossy	5010	117	168	v9sp	6,5	KCM
7183	STIG PELLBRANT, LÅXBÄCKEN, BYGDEÅ, AC 2099, 16/2 61. 4 9 Segra, AC 2099, f. 10/1 57	27 Milton	4264 T	31 Snövit	5875	116	185	v9st	7,5	KCM
7184	KARL ABRAHAMSSON, GÅRDSMARK, AC 2179, 24/3 60. 8 3 Segla, AC 493, f. 12/9 54	32 Ekorten	1673	72 Simros	5273	116	175	v8sp	7	KCM

Stbnr.	Namn	Fader	Stbnr.	Moder	Stbnr.	M	B	Färg	P	Juvel, spenar
7185	LENNART FÄLLMAN, BOX 901, LOVÅNGER, AC 2363, 11/3 61. 24 Lycka, AC 2363, f. 11/11 56	3 Visner	4336 T	11 Lilja	(MF: 3581)	117	182	v9stp	7	KCK
7186	ANDREAS RÖNNGREN, HÖTJÄRN, LOVÅNGER, AC 2365, 17/2 61. 25 Ranka, AC 2365, f. 16/10 56	11 Snoddas	4816	35 Ryda	6066	119	179	v8stp	6,5	KCM
7187	HENNING LARSSON, ULTERVATTNET, ÖVERKLINTEN, AC 2464, 1/3 61. 34 P onny, AC 2464, f. 3/10 53	15 Bro	1683	Pärlos	(MF: 224)	115	180	v9stp	7,5	KCM
7188	GUNNAR OLOFSSON, KVARNFORS, ÅNÅSET, AC 2500, 10/2 61. 13 Tindra, AC 2500, f. 29/10 55	88 Tillman	2700	5 Närika	5537	121	180	v9st	6,5	KCM
7189	ARTUR MATTSSON, SMÅRÖDINGEN, ÖVERKLINTEN, AC 2545, 14/2 61. 33 Duli, BD 1349, f. 24/8 52	32 Silvo	1797	Duva	19338	117	175	v8stp	7	KCL
7190	ANSELM FORSMAN, LEGDEÅ, SIKEÅ, AC 2879, 16/2 61. 12 Dora, AC 2879, f. 22/11 54	8 Gunder	3772	5 Dollan	(MF: 2062)	123	177	v9st	7	KCM
7191	OSKAR LINDBERG, TJÄLAMARK, UMEÅ, AC 2931, 20/1 61. 38 B rilja, AC 2931, f. 23/6 57	40 Larm	4961 T	23 Bina	(MF: 3441)	114	172	v9st	7	KCM
7192	ALRIK VIKLUND, LJUSVATTNET, AC 3303, 13/2 61. 15 Valutå, AC 3303, f. 28/9 55	7 Runolf	4305 T	60 Heja	5892	118	166	v9stp	7	KCM
7193	STIG BERGLUND, BÄCKSJÖ, V. SJULSMARK, AC 3434, 14/2 61. 24 Neva, AC 3434, f. 20/1 53.	12 Linnex	3719	31 Nivea	(MF: 1684)	116	185	v8stp	7,5	KCM
7194	60 Sicken, AC 3434, f. 14/11 57	61 Snabb	4317 T	28 Silja	6246	114	173	v8stp	6,5	KCM
7195	JOHANNES MARKSTRÖM, ÖNNESMARK, UTTERSJÖBÄCKEN, AC 3693, 18/2 61. 39 Docks, AC 1480, f. 4/10 56	14 Diabol	4299 T	Tärna		120	182	v6stpS	7	KCM
7196	KARL-LUDVIG ARVIDSSON, VÄSTERÅ, TAVELSJÖ, AC 251, 12/10 60. 46 Kicki-Lena, AC 1093, f. 2/1 55	3 Vift	3020	22 Karola	(MF: 1851)	115	179	v7stp	7	KCM
7197	S. G. GÄRDVALL, ÖRRGÅRDEN, OVIKEN, Z 44, 24/3 61. 66 Patty, Z 44, f. 6/1 52	2 Fido	2682	43 Patina	19843	122	183	v8stp	6,5	KSCMN
7198	84 Prakta, Z 44, f. 1/3 57	22 Laime	4461 T	54 Pasta	5597	123	175	v9st	7,5	KSCMN
7199	HANS NÄSHOLM, TJÄRN, GULLÄNGET, Y 326, 15/5 61. 77 Vinga, Y 326, f. 1/4 56	154 Knapp	4943	62 Vintra	(MF: 3268)	119	177	s6vt	7	TSCMN

7200	JOHN BACKLUND, BLÄVIK, BLÅSTA, Y 1234, 15/5 61. 23 Lotta, Y 1234, f. 3/10 58	11 Lill-Tess	5397	19 Liselott	(MF: 3917T) 119	164	v9stp	6	KSCMN
7201	HANS NÄCKDAL, MÅRDSUND, HALLEN, Z 2644, 28/12 60. 17 Lillmor, Z 1102, f. 17/8 57	19 O'raj	3667	14 Linda	(MF: 3317) 115	178	v8stp	7	TCK
7202	TORSTEN ÅBERGS STERBH., FLARKEN, AC 118, 1/3 61. 75 Beatrix, AC 118, f. 3/4 53	162 Snäppo	2035	27 Blenda	3867 B	113	v9rtip	6, 5	KCM
7203	MALCOMAIS LANTMANNASKOLA, LAXBÄCKEN, AC 257, 12/7 61. 101 Glimma, AC 257, f. 20/2 54	120 Manet	6040	75 Glimma	4513	121	v9rtip	6, 5	KCM
7204	LAUR. BERGSTROM, ULTERVATTNET, ÖVERKLINTEN, AC 1145, 1/3 61. 40 Solros, AC 1145, f. 2/5 57	20 Dubest	3699	29 Sol saga	4518 E38	116	v9stp	6, 5	HCM
7205	EMIL EDSTRÖM, FLARKEN, AC 1229, 1/3 61. 69 Renja, AC 1229, f. 2/3 58	88 Tillman	2700	41 Rajna	4541 E40	122	v9st	6, 5	KCM
7206	ADOLF NORLIN, GARSELE, ÅSELE, AC 1361, 16/11 59. 28 Granros, Y 1017, f. 31/5 54	19 Elegant	3631	15 Rosahill	3133	119	v7stp	7	KCM
7207	WILLIAM WALL, NYLDEN, FLARKEN, AC 1405, 30/6 61. 46 Palma, AC 1405, f. 25/1 56	70 Viking	4012 T	19 Prickeln	4000	121	v7stp	6, 5	KCL
7208	SORSELEGÅRDEN, SORSELE, AC 2362, 14/7 61. 46 Gullros, AC 2362, f. 8/12 53	79 Odal	4013	19 Gullros	22175	131	v9stp	7, 5	KUKITJ.
7209	51 Saga, AC 2362, f. 6/12 54	79 Odal	4013	10 Saga	5221	119	v9stp	7	KCM
7210	UNO MATTSSON, MELLANÄS, VIHHELMINA, AC 3694, 11/7 61. 27 Gullan, AC 2830, f. 17/12 56	14 Seger	4619	18 Gulla	5004	122	v8stp	7, 5	KCM
7211	PETRUS HOLMBERG, MEDLE, AC 3704, 11/4 61. 246, Mina, AC 57, f. 24/8 57	40 Larm	4961 T	199 Mess	6434	111	v9stp	7	KCM
7212	HELGE JOHANSSON, RISTA, UNDRÖM, Y 258, 30/9 60. 27 Ruda, AC 280, f. 19/10 56	9 Prille	3988 T	24 Rita II	7362	117	v8rtip	6, 5	KCM
7213	47 Prinsessa, AC 1405, f. 10/1 57	46 Morris	4471 T	37 Primula	5481	120	v8stp	7	KCM
7214	142 Dessy, AC 129, f. 6/3 55	28 Minox	4265 T	134 Dura	(MF: 3040) 121	171	v9st	6	KCK
7215	NORDVIKS LANTMANNASKOLA, NYADAL, Y 278, 1/10 60. 175 Ragna, Y 278, f. 26/8 55	48 Edeldal	2897	122 Ragna	4411	123	v9stp	6, 5	HCM
7216	182 Svana, Y 278, f. 23/12 55	27 Egos	4179 T	138 Svana	5346	119	v9st	6, 5	KCK
7217	184 Svana, Y 278, f. 15/1 56	27 Egos	4179 T	139 Svana	6837	123	v9stp	6, 5	KCK

Stbnr.	Namn	Fader	Stbnr.	Moder	Stbnr.	M	B	Färg	P	Juvel, spenar
7218	EJBERT GRANHOLM, PARÅ, BJÖRKÅBRUK, Y 437, 1/10 58. 2 Lory, Y 437, f. 7/11 54 19 Kajsin	3917 T	78 Lova	(MF: 3314)	119	178	v9stp	6, 5	KCM	
7219	ESKIL UDDFORS, STIGSJÖ, Y 873, 14/4 61. 26 Kaasy, Y 547, f. 25/1 55 81 Erog	4174 T	16 Krusa	(MF: 2236)	123	192	v9stp	7	-	
7220	ESKIL UDDFORS, STIGSJÖ, Y 873, 14/4 61. 54 Lillemor, Y 873, f. 5/3 53 4 Wit	3290	21 Linda	5497	127	196	v9stpfl	6, 5	-	
7221	ERIK ANDERSSON, SÖRSÄLJESTA, JÄRVÖ, X 446, 7/1 61. 107 Nell, X 446, f. 16/8 56 28 Östen	4550 T	95 Nina	5693	118	170	v9stp	7	KSKMJJ.	
7222	Se avd. röda kor.									
7223	HANS GIVANES, BODA KYRKBY, W 1978, 11/11 60. 13 P r i n s a, W 1978, f. 5/11 56 9 Sej	3897	16 Prima	5688	122	190	v9st	7	TSCM	
7224	ANNA WESTERLUND, ÖPPOM, LJUSTORP, Y 146, 25/10 61. 56 Hjalmy, Y 146, f. 12/1 55 16 Laine	3913	31 Svanny	2692	125	182	v9rt	7	KSCMN	
7225	60 Silvervit, Y 146, f. 10/10 57 39 Prefekt	2236	48 Stökan	5097	121	175	v9rtf	6, 5	KSCMN	
7226	ARNE ÖSTLUND, ARLÖM, UNDRÖM, Y 253, 27/10 61. 24 Vera, Y 253, f. 12/4 55 27 Maret	3916 T	11 Vira	(MF: 658)	121	181	v9rtf	7	KSCLN	
7227	28 Doris, Y 253, f. 19/4 57 27 Maret	3916 T	17 Dollros	5344	120	179	v9stp	7	KSCMN	
7228	P. J. JACOBSSON, ÖSTERBILSJÖ, ÖVERHÖRNÄS, Y 325, 26/10 61. 43 Fjäll, Y 325, f. 7/3 58 36 Tessar	4719 T	25 Flicka	5348	120	175	v9rt	7	KSCMN	
7229	ENOK NORBERG, BLÄVIK, BJÄSTA, Y 339, 26/10 61. 125 Eima, Y 339, f. 10/10 58 109 Enslingen	5255 T	104 Elmora	6849	117	170	v9rt	6, 5	KSCMN	
7230	MONS LEIKNES, KRÄNGE, SOLLEFTEÅ, Y 370, 27/10 61. 136 Gullfin, Y 370, f. 29/10 53 32 Höjer	3240	40 Gurly	15090	124	181	v9stp	6, 5	KSCMN	
7231	166 Svana, Y 370, f. 18/12 56 137 Tell	4206 T	129 Saga	5921	117	180	v9rtf	6, 5	KSCMN	
7232	167 Grinda, Y 370, f. 10/2 57. 137 Tell	4206 T	140 Gurka	5926	121	173	v7stp	7, 5	TSCMN	
7233	184 Gullros, Y 370, f. 6/5 58 137 Tell	4206 T	136 Gullfin	7230	117	169	v6stps	6, 5	TCKN	
7234	GÖSTA NORDIN, BRÄÄKER, SIDENSJÖ, Y 386, 27/10 61. 67 Essy, Y 386, f. 13/9 55 81 Erog	4174 T	55 Essy II	5078	117	178	v9rt	7	KSCMN	

Sbnr.	Namn	Fader	Sbnr.	Moder	Sbnr.	M	B	Färg	P	Juvern, spenar
7255	ALFRED FLUMÉ, VÄNNÄS, VINDELN, AC 836, 12/10 61. 83 Mona, AC 836, f. 7/2 55	22 Cunder	3408	25 Mona-Lisa	5831	124	177	v9st	7, 5	KSCMN
7256	RUBEN YTERGREN, RÖDÅSEL, AC 1398, 12/10 61. 52 Miré, AC 1398, f. 28/8 57	39 Lorán	4772 T	35 Miranda	(MF: 3461)	125	190	v9stp	8	KSCMN
7257	55 Dorry, AC 1398, f. 10/2 58	39 Lorán	4772 T	38 Dorpa	5037	119	175	v9rtp	7	KSCMN
7258	58 Diana, AC 1398, f. 8/12 58	39 Lorán	4772 T	34 Ditla	4807	122	175	v9st	7, 5	TSCMN
7259	SIGURD NILSSON, FLARKEN, AC 1644, 10/10 61. 46 Gittan, AC 1374, f. 21/11 55	45 Brio	1683	12 Glimma	(MF: 1684)	119	178	v9stp	6, 5	KSLIN
7260	ANDERS LINDSTRÖM, N:Å BLÅFORS, ÅLUNDSBY, AC 2306, 9/10 61. 78 Karna, AC 902, f. 17/11 55	118 Terro	3691	58 Kajsa	5222	118	176	v	6, 5	KSCMN
7261	Se avd. röda tjurar.									
7262	HELGA NORDSTRÖM, BOX 329, RÖDÅSEL, AC 3043, 12/10 61. 17 Majros, AC 3043, f. 15/12 54	60 Vidar	4316 T	11 Manda	4954	117	178	v9st	7, 5	KSCMN
7263	21 Svinga, AC 3043, f. 16/12 55	60 Vidar	4316 T	8 Silvros	6073	119	184	v8stp	7	KSCMN
7264	28 Majsan, AC 3043, f. 21/10 58	44 Tesso	5187 T	17 Majros	7262	120	185	v9stp	7, 5	KSCMN
7265	ELIS KARLSSON, BOX 325, RÖDÅSEL, AC 3615, 12/10 61. 15 Tuna, AC 3615, f. 20/10 58	44 Tesso	5187 T	41 Toppsa	5901	120	183	v7stp	8	KSCMN
7266	HOLGER ÅSTRÖM, FLURKMARK, AC 3616, 12/10 61. 41 Laga, AC 1399, f. 3/1 58	88 Ris	4712 T	25 Lustra	5155	123	183	v7rtpS	7, 5	KSCMN
7267	AXEL LARSSON, HÄLLNÄS, AC 3658, 12/10 61. 47 Gullan, AC 201, f. 7/9 52	14 Örn	3377	12 Germa	16687	116	180	v9stp	7	KSCMN
7268	Se avd. röda tjurar.									
7269	RICKARD NÄSTRÖM, RISNÅSET, DOROTEÅ, AC 30, 11/7 61. 132 Gun, AC 30, f. 8/8 58	37 Rapp	5115 T	109 Gurli	5793	119	177	v6stpS	7	KKM
7270	133 Rasta, AC 30, f. 15/10 58	37 Rapp	5115 T	123 Rossy	6333	117	174	s8rtp	6, 5	KCM
7271	BERNHARD OLOFSSON, KRYCKELTJÄRN, VINDELN, AC 202, 12/10 61. 74 Germa, AC 201, f. 27/10 57,	15 Brio	1683	12 Germa	16687	119	173	v9stp	6, 5	KSCMN
7272	98 Dolly, AC 202, f. 2/8 58	15 Brio	1683	77 Donna	6274	119	179	v7stp	7	TSCMN
7273	LINUS BÄCKSTRÖM, FLARKEN, AC 287, 11/10 61. 36 Lita, AC 287, f. 25/12 56	36 Brune	4710 T	12 Linna	2132	122	182	v7stpS	6, 5	KSCMN

Sibnr.	Namn	Fader	Sibnr.	Moder	Sibnr.	M	B	Färg	P	Juver, spenar
7292	HERMAN OLOFSSON, HÖGÅS, BJURHOLM, AC 2790, 13/10 61. 32 Luta, AC 2790, f. 20/9 58	46 Sirius	4973 T	21 Luta	4317 E53	116	170	v9st	6, 5	KSCMN
7293	ALFRED OLOFSSON, ÅLIDEN, NORSJÖ, AC 2966, 18/9 61. 217 Malva, AC 57, f. 24/10 55	24 Dior	4583 T	184 Malina	5247	117	175	v9st	6	KCM
7294	HOLGER ÅSTRÖM, FLURKMARK, AC 3616, 12/10 61. 42 Molly, AC 348, f. 24/11 53	46 Silver	3763	26 Munda	2872	118	168	v9st	6, 5	KSCMN
7295	LENNART VIKSTRÖM, NÄSTANSJÖ, AC 3725, 12/7 61. 26 Rosa, AC 1988, f. 3/4 57	31 Pilot	4782	Bruna	(MF: 2374)	120	183	v8stp	7	KCM
7296	BROD. ANDERSSON, VÄSTABACKEN, NIEMISEL, BD 222, 6/10 61. 83 Svinga, BD 222, f. 11/3 53	32 Silvo	1797	68 Stella	4604	117	177	v9stp	7, 5	KSCLN
7297	105 Saba II, BD 222, f. 3/2 58 187 Tove		4349 T	58 Saba	20674	115	172	v9st	7	KSCMN
7298	BJÖRKFORS SKOGS- och LANTMANNASKOLA, ESPINÅRA, BD 274, 5/10 61. 67 Roiija, BD 274, f. 14/4 57	66 Torpedo	4354 T	350 Roiija	(MF: 2773)	120	180	v9stp	7	KSCM IJ
7299	74 Roiija, BD 274, f. 23/12 57 7300-7301 Se avd. röda kor.	66 Torpedo	4354 T	381 Roiija	(MF: 2773)	119	185	v9rtp	7	KSCMN
7302	JOHAN JÖNSSON, SVARTBYN, ÖVERKALIX, BD 358, 6/10 61. 67 Kulros, BD 358, f. 28/6 56	41 Seger	4383 T	63 Kulla	6088	115	164	v9st	7	KSCLN
7303	K. A. KARLSSON, ODENSALA, ÖSTERSUND, Z 6, 15/11 61. 84 Ally, Z 6, f. 7/9 57	1 Prille	2684	49 Alfina	3157 E57	122	178	v9stp	7	KSCMN
7304	JOHN OLSSON, FAXÄLVEN, NÄLDEN, Z 67, 16/10 61. 37 Lilja, Z 67, f. 2/11 57	400 Gulbjörn	4575 T	51 Luma	4267	120	167	v8stp	7	KSCMN
7305	PER NILSSON, TRÅNG, TRÅNGSVIKEN, Z 75, 80 Runa, Z 75, f. 1/12 53	4 Lavin	651	47 Rasta	4977			Slaktad före besiktning.		
7306	JONAS AMCOFF, AMMER, Z 132, 28/10 61. 25 Lilja, Z 132, f. 29/10 51	31 Issing	1289	9 Linda	(MF: 924)	124	178	v9st	7	KSCMN
7307	TORSTA SKOGS- och LANTMANNASKOLA, ÅS, Z 162-63, 13/11 61. 147 Fatima, Z 162-163, f. 7/4 56	Stene	3884	104 Fackla	(MF: 1604)	120	182	s8vIS	6	KSCLN
7308	159 Korona, Z 162-163, f. 31/10 57	Stene	3884	142 Kora	(MF: 1257)	119	174	s8vIS	7	KSCMN
7309	163 Fröjda, Z 162-163, f. 8/3 58	4 Dore	1105	79 Freja	2802	120	177	v9stp	6, 5	TSCMN
7310	166 Katrina, Z 162-163, f. 20/4 58	27 Bennet	3032	106 Kata	(MF: 1054)	122	178	v9stp	6, 5	KSCMN
7311	176 Krona, Z 162-163, f. 2/10 58	27 Edison	3237	142 Kora	(MF: 1257)	122	177	v5stpS	7	TSCKN

Stbnr.	Namn	Fader	Stbnr.	Moder	Stbnr.	M	B	Färg	P	Juvel, spenar
7330	ALLAN EK, FLARKEN, AC 1106, 13/12 61. 41 Maj, AC 1106, f. 21/12 56	36 Brune	4710 T	15 Mona	5840 E37	124	175	v9stp	7, 5	KCM
7331	BRÖD, KNUT och KARL ERIKSSON, RAGVALDSTRÄSK, AC 1152, 9/11 61. 98 Mor-slik, AC 493, f. 12/10 57	192 Töve	4581 T	77 Massy	5275 E127	120	184	v8stp	7	KCM
7332	JOHANNES STENVALL, VALLSTRÄSKET, AC 1172, 9/11 61. 27 Rosa, AC 1172, f. 15/6 56	28 Snobbe	4303	24 Riga	6372	119	179	v9rtp	6, 5	KCM
7333	MAGNUS LUNDMARK, RAGVALDSTRÄSK, AC 1264, 10/10 60. 28 Merita, AC 1264, f. 16/11 56	192 Töve	4581 T	49 Majros	5533	119	176	v9st	7	KCM
7334	GUSTAF DAHLBERG, GERUSALEN, FLARKEN, AC 1410, 13/12 61. 35 Sibona, AC 287, f. 10/12 56	53 Bonus	4729 T	23 Silva	(MF:2697)	122	175	v5stp	7	KCL
7335	VERNER OLOFSSON, PELLBODA, FLARKEN, AC 1653, 13/12 61. 34 Linda, AC 1653, f. 10/10 57	88 Ris	4712 T	22 Luta	(MF:3067)	121	177	r8vt	6	KCM
7336	SIXTEN LUNDBERG, RAGVALDSTRÄSK, AC 1719, 9/11 61. 33 Rajna, AC 1719, f. 6/12 56	10 Stelling	3778	18 Riisa	5971	119	178	v5stp	7, 5	KCM
7337	36 Rosa, AC 1719, f. 9/11 57	26 Lion	4793	29 Ripa	5972	114	174	v6stpS	7	KCM
7338	AMANDUS SJÖSTRÖM, SELSFORS, ÅKULLSJÖN, AC 2262, 8/11 61. 48 Bellv, AC 2262, f. 14/8 58	15 Masen	4027 T	33 Britta	5309	121	186	v9stp	7	KCM
7339	49 Beata, AC 2262, f. 15/10 58	15 Masen	4027 T	39 Brilja	6064	118	178	v9st	7	KCM
7340	LENNART FÄLLMAN, GAMMELBYN, LOVÅNGER, AC 2363, 16/12 61. 27 Lona, AC 2363, f. 7/11 57	3 Vissner	4336 T	11 Lilja	(MF:3581)	127	185	v9stp	7	KCM
7341	SANFRED WIKLUND, FLARKEN, AC 2467, 13/12 61. 47 Docks, AC 1251, f. 27/2 55	65 Viking	4011 T	33 Ranka	(MF:2009)	117	180	v8stp	7	KCM
7342	57 Duva, AC 482, f. 8/2 56	27 Siux	3027	18 Dalia	3344	114	170	v8stp	7	KCM
7343	SIXTEN JOHANSSON, STRANDFORS, ÅNÅSET, AC 2726, 13/12 61. 103 Fröken, AC 2726, f. 4/1 58	9 Prille	3988 T	19 Fina	(MF:2020)	120	175	v9stp	7	KCM
7344	EDVIN WIKDAHL, RAGVALDSTRÄSK, AC 3309, 9/11 61. 29 Mella, AC 3309, f. 22/11 58	27 Rahjan	4995 T	25 Mecka	(MF:4253T)	122	182	v7rtp	6, 5	KCM
7345	BRÖD, PETTERSSON, ODENSALA, ÖSTERSUND, Z 4, 2/1 61. 147 Gullros, Z 4, f. 19/10 54	15 Sirius	488	94 Clända	2389	122	183	v8rtp	7	KSCMN
7346	153 Gisan, Z 4, f. 13/2 56	86 Sir	4558 T	110 Gisa	3154	118	191	v6stp	6, 5	KSCKN

7347	154 Dollan, Z 4, f. 22/2 56	1 Prille	2684	136 Dollu	5321 E83	123	182	v9st	6	KSCMN
7348	158 Dordis, Z 4, f. 6/3 57	1 Prille	2684	31 Dordi	1354	122	194	v8st	7,5	KSCMN
	LARS HOLMSTEN, MO, TRÅNGSVIKEN, Z 76, 8/12 61.									
7349	71 Svanasa, Z 76, f. 28/1 55	4 Dore	1105	46 Svana	4269	118	178	v8st	7	KSCMN
	ALVA ERIKSSON, OTTSTON, Z 83, 20/12 61.									
7350	74 Jullia, Z 83, f. 25/10 57	40 Asper	4841 T	61 Julla	(MF: 3960)	120	174	-	6,5	KSCMN
	CONRAD ARONSSON, LÅNGÅNGE, ÅNGSTA, Z 191, 17/11 61.									
7351	60 Gussa, Z 191, f. 1/1 58	32 Rask	4844 T	33 Gunla	4741 E64	118	187	v9st	7,5	KSCLN
7352	64 Gajey, Z 191, f. 10/4 58	32 Rask	4844 T	32 Gajda	4740 E63	121	190	v7stps	7	KSCMN
	LARS SUNDBORG, BÄLISTA, GENVALLA, Z 1108, 2/1 62.									
7353	27 Dreja, Z 1108, f. 19/12 56	15 Silver	4570 T	17 Drophin	6585	117	182	v5stps	6,5	KSCMN
	NILS MATTSON, YXSKAPTRÅLEN, Z 1648, 20/12 61.									
7354	33 Arisa, Z 1648, f. 16/2 58	6 Risk	4238 T	11 Torä	(MF: 3011)	117	171	v7st	6,5	TSCMN
	LARS LARSSON, LIEN, ASPÅS, Z 1878, 8/12 61.									
7355	37 Fromma, Z 1878, f. 23/4 57	6 Dativ	5383	25 Blenda	(MF: 3679)	119	188	v9st	7,5	KSCMN
	OLOF LARSSON, SVEDJE, GENVALLA, Z 1948, 2/2 61.									
7356	21 Liljeros, Z 1948, f. 9/11 54	8 Pricken	3984 T	16 Liljeros	(MF: 1329)	126	188	v9st	7,5	KSCMN
7357	22 Liljeros, Z 1948, f. 18/11 54	8 Pricken	3984 T	13 Liljeros	(MF: 1329)	122	185	v9st	6,5	KSCLN
7358	23 Venros, Z 1948, f. 10/12 54	8 Pricken	3984 T	12 Venros	(MF: 1329)	122	194	v7stl	7,5	KSCMN
7359	27 Liljeros, Z 1948, f. 16/10 55	8 Pricken	3984 T	16 Liljeros	(MF: 1329)	128	189	v8st	7,5	KSCMN
	ARTUR SVENSSON, HALLVIKEN, Z 2271, 20/12 61.									
7360	13 Dolliv, Z 2271, f. 15/4 57	131 Dollar	4559 T	Lycka	(MF: 58)	125	186	v8st	7	KSCMN
	MÄNNE ERIKSSON, SÖDERÅSEN, JÄMTL, ÅNGE, Z 2302, 15/11 61.									
7361	23 Danaa, Z 2302, f. 9/10 58	86 Sir	4558 T	18 Docka	(MF: 4460T)	120	176	v9st	6,5	KSCMN
	HELGE JOHANSSON, RISTA, UNDRÖM, Y258.									
7362	24 Rita II, ÅC 280, f. 25/11 53	3 Vitt	3020	21 Roda	(MF: 2035)					
	ERIC WELANDER, ROSÅSEN, STROMÅSBYN, Y 472, 24/10 61.									
7363°	39 Sessa, Y 472, f. 12/1 54	27 Sebus	3235	14 Silla		120	182	v9st	6,5	KSCMTJ
	7364-7367 Se avd. Roda kor.									
7368	23 Rista, Z 1648, f. 28/9 55	6 Risk	4238 T	12 Froda	7149			Staktad före besiktning.		
	NILS GUDMUNDSSON, SVENSTAVIK, Z 673, 12/1 62.									
7369	30 Silva, Z 673, f. 3/4 51	2 Gihbert	1633	6 Krusa	14276	118	176	v9st		HSCLN

Stbnr.	Namn	Fader	Stbnr.	Moder	Stbnr.	M	B	Färg	P	Juvern, spenar
	OLOF NILSSON, BJÄRTE, NÄLDEN, Z 1256, 11/1 62									
7370 ^o	16 Maja, Z 1256, f. 28/9 48	6 Salut	1965	Morlik	119	193	s9v		6,5	KSCKTJ
7371	56 Dyra, Z 1256, f. 6/10 56	21 Örvin	3968 T	Dreppla	6109	186	v6stp		6,5	KSCGMN
	OLLE PERSSON, VÅGE, MATTMAR, Z 1487, 11/1 62.									
7372	27 Susi, Z 1487, f. 26/9 57	29 Dollar	5376 T	24 Singoalla	6114	123	v8stp		7	KUCLN
7373 ^o	30 Brunkullia, f. 19/1 59	23 Mosven	5094	46 Sara	(MF:1054)	119	r		7	TSCMN
7374	31 Torå, Z 1487, f. 27/1 59	4 Dore	1105	21 Tuttan	6112	118	v5stfl		7	KSCGMN
	OLLE OLSSON, SORSÄLJESTA, SKÄSTRÅ, X 447, 7/7 61.									
7375	56 Maja, X 447, f. 5/12 56	28 Östen	4550 T	46 Malin	(MF:3514)	123	v9stp		7	KCLN
7376-7400	Se avd. röda kor.									
	MÅRTEN ANDERS PETERSSON, ÅBERGA, ORSA, W 1598, 2/12 61.									
7401	20 Lycka, W 1598, f. 5/5 58	41 Silver	4877 T	11 Lyckros	(MF:2217)	125	s7vtpS		7	KSCGMN
7402-7413	Se avd. röda kor.									
	ELSA SVEDELL, BOX 1847, SUNDBORN, W 2443, 29/11 61.									
7414	73 Rosengull, Z 5, f. 22/8 58	58 Rosengång	2959	55 Agina	5764	114	v8stp		7	KSCMN
	LARS CARLSON, ST. KÄLLVIKEN, FALUN, W 220, 16/3 61.									
7222 ^o	8 Veslemøy, norsk, f. 2/5 49	Aslar Vandsemb	2816	3 Fagerlind		123	r		6,5	KSCM
	NILS-TURE JONZÉN, BULLMARK, AC 2924, 12/10 61.									
7261	52 Docka, W 1433, f. 9/4 55	14 Modig	4125	34 Docka	5676	124	r9v		6	KSCMN
	RUNE ALFREDSSON, RÖDÅNÄS, RÖDÅSEL, AC 3696, 12/10 61.									
7268	149 Linda, W 1, f. 8/10 57	102 Galant	5041	135 Ebba	(MF:4102)	127	r9		6	KSCMN
	BRÖD, LUNDHOLM, HÄLLEFORS, ESPINARA, BD 281, 5/10 61.									
7300	98 Vorma, BD 281, f. 5/11 52	79 Killen	5165 T	343 Volvo	5229	126	ljusbr.		6,5	KSCMN
7301	99 Vålkommen, BD 281, f. 5/11 57	79 Killen	5165 T	202 Vellamo	5227	122	brun		7	KSCMN
	FORSÅ BRUKS AB, NÄSVIKEN, X 504, 14/12 61.									
7364	170 Malta, X 504, f. 15/11 55	13 Romeo	4429 T	162 Malta	(MF:2856)	123	r9		7	KSCMN

RÖDA KOR

	H. THUNE-LARSEN, STENSGÅRD, TORSBY, S 213, 26/10 61.												
7365	1 6	Rosa, S 213, f. 4/9 56	24	Morlik	5448	393	Rosa	(MF: 3516)	122	184	r-9	6,5	TGMN
7366	3 2	Hilma, S 213, f. 4/1 58	24	Morlik	5448	398	Hilma	6235	118	176	r	7	KCMNO
	BENGT PERSSON, TORSBY, UDDEHOLM, S 325, 22/11 61.												
7367	3 8	Kulla, S 325, f. 24/1 57	97	Vaasbo-Gull	4909	28	Kulla	(MF: 3517)	120	173	r-9	5,5	KCMN
	OLOV JACQSONS STERBH., LUMSHEDDEN, ÅSHAMMAR, W 204, 29/11 61.												
7376	4 5	Dessy, W 204, f. 16/12 58	111	Mark	5403	37	Dyra	6179	118	185	r	7	KSCMN
	BROD., NORÉN, BOX 575, ÅSHAMMAR, W 205, 29/11 61.												
7377	6 7	Noga, W 205, f. 30/1 56	95	Resar	4882	44	Nyan	5624	120	182	r-9v	6,5	KSCLN
	ANDERS HANE, TALLBACKEN, GAGNER, W 282, 30/11 61.												
7378	4 0 5	Silja, W 282, f. 30/9 57	12	Rune	4430 T	62	Silja	3553	122	171	r-9	7,5	HSCLNO
7379	1 0 6	Alfa, W 282, f. 23/1 58	8	Dan	4630 T	35	Asta	3552	121	184	r	6	KSCMN
	JOHAN FORSELL, MÅLGEN, HÅRADSBYGGEN, W 359, 30/11 61.												
7380	1 6	Pia, W 359, f. 19/3 55	16	Dorint	4426 T	31	Parla	6190	124	206	r-9	7	KSCMN
7381	2 2	Stjärna, W 359, f. 13/2 58	18	Dockle	4408	31	Parla	6190	127	201	r-9	7,5	KSCMN
	GUNNAR SKOGS, HÅLLA, LEKSAND, W 374, 30/11 61.												
7382	3 0	Gulla, W 374, f. 8/1 57	18	Dockle	4408	122	Gumild	4346	128	189	r-9	8	KSCMN
7383	1 3 5	Ebba, W 1, f. 7/5 55	8	Kron	4102 T	87	Ebba	(MF: 2164)	130	193	r	6,5	KSCMNO
	BACKAS KARL ERIKSSON, GARSÅS, W 477, 1/12 61.												
7384	9 1	Gullviva, W 477, f. 13/12 57	124	Måhi	4141 T	80	Gullros	5649	123	180	r	7	KSCMN
	GRUDD ERIK MATTSON, MORA-NORET, W 495, 1/12 61.												
7385	3 7	Dolly, W 495, f. 17/3 58	22	Måtros	5049 T	25	Dalkulla	5650	121	179	r-9	7	TSCMN
7386	3 8	Granna, W 495, f. 1/4 58	124	Måhi	4141 T	14	Granna-Lisa	3575	121	174	r	6,5	KSCMN
7387	3 9	Lisa, W 495, f. 1/4 58	124	Måhi	4141 T	14	Granna-Lisa	3575	123	188	r-9stj	7	KSCMN
7388	4 0	Stjppa, W 495, f. 24/4 58	124	Måhi	4141 T	22	Saga	5052 E81	122	188	r	7	TSCMN
	RÄTTVINS LANTMANNASKOLA, RÄTTVIK, W 530, 1/12 61.												
7389	5 4	Klinta, W 530, f. 2/12 56	19	Röjuss	4644	48	Klinta	6666	119	191	r	7,5	KSCMN
7390	5 7	Dola, W 530, f. 24/9 57	19	Röjuss	4644	30	Dalkulla	6201	124	190	r-9	6,5	KSCMN
7391	6 3	Dalia, W 530, f. 24/4 58	106	Glimt	5042	23	Dalia	2624	119	182	r	6,5	KSCMN
	GUNNAR FLINTA, HÅRADSVÄTET, SOLLERÖN, W 563, 1/12 61.												
7392	1 6	Siro, W 1977, f. 31/8 57	2	Hakka	4453 T	76	Sira	6225	124	186	r	7,5	KSCLN
	FINN ERIK ERIKSSON, HANSJÖ, W 594, 1/12 61.												
7393	2 2	Maja, W 594, f. 29/10 54	22	Mimer	4111 T	11	Majros		122	174	r	6,5	KSPCMN

Stbnr.	Namn	Fader	Stbnr.	Moder	Stbnr.	M	B	Färg	P	Juvel, spenar
7394	PER BACKLUND, HUORTINÄS, LEKSAND, W 922, 30/11 61. 34 Sicka, W 922, f. 8/5 56 21 Anite	3527	30 Sicka	1933	116	182	r 9stj	7	KBJCKN	
7395	ANDERS FRIMODIG, TJÄRNA, GAGNEF, W 1031, 20/11 61. 36 Majlis, W 1031, f. 2/8 57 9 Tält	5067	32 Majlin	22067	116	182	l jbr	7	KSCMN	
7396	258 Mesikki, W 219, f. 30/3 57 91 Ergo	4414 T	88 Mesikki	3535	120	185	r	7, 5	TSCMNÖ	
7397	ROBERT SJÖDÉN, SOLLERÖN, W 1373, 1/12 61. 11 Nippa, W 1373, f. 29/12 57 6 Svante	5074 T	Snodda	(MF:3206)	118	172	r	6, 5	KSCMN	
7398	SVARV JÖNS JÖNSSON, UTANMYRA, SOLLERÖN, W 1393, 1/12 61. 13 Jullia, W 1393, f. 25/8 56 4 Lasse	3856	10 Jätta	(MF:3206)	126	198	r	7	KSCMN	
7399	BIRGER FLINTA, BENGTSARVET, SOLLERÖN, W 1547, 1/12 61. 7 Majros, W 1941, f. 15/12 57 16 Dorint	4426 T	5 Netta	(MF:4453T)	128	182	r 9	6, 5	KSKMN	
7400	18 Ruta, W 1500, f. 25/1 58 6 Svante	5074 T	3 Ruta	4374	125	197	r	6	KSCMNÖ	
7402	HJALMAR LJUNGGREN, ÖSTANVIK, W 1671, 2/12 61. 31 Rosa, W 1671, f. 31/3 58 4 Rolig	4898	111 Rölla	6683E109	124	185	r	6, 5	KSCMN	
7403	VAKANT									
7404	KNUT NILS OLSSON, DJURA, W 1936, 30/11 61. 145 Ebba, W 1, f. 3/12 56 8 Kron	4102 T	41 Ebba	19347	129	200	r	6, 5	KSCMTJ	
7405	EMIL BRUS, KÄLLMORA, MÅSSBACKEN, W 1973, 2/12 61. 10 Nellie, W 1973, f. 30/10 58 124 Mälli	4141 T	4 Mälka	5685	127	181	r	6, 5	KSCMNÖ	
7406	OLLE LOOS, RÄLTA, DJURA, W 1996, 30/11 61. 21 Dora, W 1996, f. 22/7 57 26 Mongol	4888 T	16 Disa	(MF:3866)	123	193		7	TSCMN	
7407	22 Mandis, W 1996, f. 18/1 58 7 Skaft	4440 T	20 Monica	(MF:3197)	124	188	r	7	KSCMN	
7408	LOVLERS AND, ERIKSSON, VIBORG, ORSA, w 2205, 2/12 61. 8 Svana, W 2205, f. 6/10 58 124 Mälli	4141 T	3 Snälla	7073	125	183	r	6	KSCMNÖ	
7409	ANNA BENGTS, FU, W 2210, 1/12 61. 6 Freja, W 2210, f. 6/9 58 43 Doll	5413	5 Fjällros	(MF:4143)	117	183	r	6, 5	KSCMN	
7410	7 Rita, W 2210, f. 29/1 59 14 Linnus	5427	4 Rölla	6230	123	178	r	7	KSCMN	

7411	FRANS KAX, LISSELBÄCKKA, HANSTJÖ, W 2312, 1/12 61. Gullian, f. 27/8 52	2 Gulle	3555	Netta	(MF:2215)	123	194	r8vps	6, 5	KSCMN
7412	GÖSTA LUNDOQUIST, LISSELBÄCKKA, HANSTJÖ, W 2313, 1/12 61. 2 Pärta, W 2313, f. 1/6 56	22 Mimer	4111 T	Kullian	(MF:1493)	121	191	r9	7	KSCMN
7413	EDVIN JÄNNEB, BODA KYRKBY, W 1122, 2/12 61. 271 Gurly, W 219, f. 9/1 58	2 Robin	3864	233 Gurly	(MF:2194)	117	190	r	7, 5	KSCMN

Register 1961

Tjurar

VÄRMLANDS LÄN

Stbnr	Ör.nr	Tjurens namn	Föd.bes	Ägarens namn och adress
6123	16	Käll	W 220	H. Thune-Larsen, Stensgård, Torsby
6122	128	Syrak	" 219	Bengt Persson, Torsby, Uddeholm

KOPPARBERGS LÄN

6148	89	Bengus	W 321	Åberga-Mickelvåls tjurf., Orsa
6140	4	Bleck	" 1247	Bunkris-Hållbovallens tjurf., Älvdalen
6136	11	Bolle	" 563	Knut Olof Jonsson, Torgåsmon
6126 T	25	Dallé	" 54	Sörmedsjöns tjurf., Orsa
6127	5	Dan	" 204	Rättviks lantmannaskola, Rättvik
6147	47	Dan	Z 61	Karl Backlund, Enviksbyn, Enviken
6144	7	Daniel	W 1996	Siljansnäs tjurf., Siljansnäs
6135	11	Felix	" 516	Erik Lovlers, Torrvål, Orsa
6142	1	Fjalar	" 1507	Målar Maria Andersson, Nunäs
6138	9	Fling	" 808	Åsens tjurf., Älvdalsåsen
6131	9	Frank	" 310	Svärdsjö Avelsförening, Svärdsjö
6145	3	Frej	" 2312	Leksands Avels- och Betesförening, Leksand
6128 T	20	Käll	" 220	Ingvar Dahlström, Aspeboda
6139	12	Lins	" 1218	Envikens tjurf., Enviken
6146 T	5	Lisselbäck	" 2312	Solleröns tjurf., Sollerön
6137	18	Loke	" 611	Agne Olsson, N. Mon, Malung
6133 T	15	Majne	" 352	Siljansnäs tjurf., Siljansnäs
6132 T	30	Nalle	" 348	Boda Avelsförening, Boda Kyrkby
6130	8	Pontus	" 310	Leksands Avels- och Betesförening, Leksand
6129 T	41	Prim	" 282	Djura tjurf., Djura
6143	5	Rudolf	" 1976	Ivan Ernfors, Björka, By Kyrkby
6141	12	Sverker	" 1412	Envikens tjurf., Enviken
6150	10	Vanjo	" 1943	Lima sa tjurf., V. Ofors
6134 T	27	Werner	" 495	Grudd E Mattson, Mora-Noret

Stbnr Ör. nr Tjurenens namn Föd. des Ägarens namn och adress

VÄSTERNORRLANDS LÄN

6030 T	14 Dizaz	Z 78	Norrlands Tjurcentral, Härnösand
6061	22 Finnman	Y 873	Brattbäckens tjur., Brattbäcken
6115	28 Kruse	" 957	Gunnar Bodin, Fors, Bjästa
6058 T	73 Mast	AC 493	Norrlands Tjurcentral, Härnösand
5959 T	2 Nellder	Y 111	Helmer Hellström, Billa, Överhörnäs
6027	98 Pass	" 330	Ovannons tjur., Bollstabruk
6033 T	47 Perog	" 338	Tollstätters tjur., Nordingrä
6035 T	57 Pyre	" 338	P. G. Strindlund, Sidsensjö
6034 T	11 Rapp	Z 708	Norrlands Tjurcentral, Härnösand
6028 T	135 Ringare	Y 339	Backsjö tjur., Gullängget
6059	11 Robert	" 258	Leo Johansson, Innäs, Imforsmo
6060	75 Roll	" 529	Vibyggervä ö: tjur., Docksta
6056	58 Sven	BD 90	Norrlands Tjurcentral, Härnösand
6031 T	3 Tore	Z 888	" "
6057	19 Vitro	BD 320	" "

JÄMTLANDS LÄN

6118	47 Brillant	Z 406	Olle Jonasson, Nordhallen, Duved
6062	58 Brior	Y 338	John Olsson, Faxälven, Nälden
6025	94 Bäcksvarten	Z 54	Nils Mårtensson, Månsåsen
6108	40 Drott	" 174	Wille Olofson, Åskott, Ås
6109	1 Eid	" 1497	Erik Hammargården, Hammarstrand
6117	33 Grej	" 290	Arvid Bergkvist, Arvesund
6116	47 Guss	" 191	Mjösjö tjur., Rissna
6120	10 Ingo	" 1878	Kristina Larsson, Gräfte, Aspås
6029	3 Måns	" 708	Nils Nilsson, Hallbräanna, Hallen
6032 T	106 Pelé	Y 330	Solberg-Välbackens tjur., Brunflo
6036	46 Pellesjöns	Z 61	P. A. Stockfelt, Söre, Lit
6037	33 Pil	" 173	" " " "
6026 T	38 Rajax	AC 1229	Dille tjur., Ås
6107	49 Raff	Z 75	Lars Danielsson, Nordhallen, Duved
6119	33 Rist	" 442	Flykälens tjur., Laxsjö
6121	11 Sverre	" 1641	Bredkälens tjur., Strömsund

VÄSTERBOTTENS LÄN

6086	9 Astor	AC 1662	Hemminges tjur., Bjurselse
6089	17 Bank	" 2262	Mjösjö tjur., Vannäs

Stbnr	Ör.nr	Tjurens namn	Föd.bes	Ägarens namn och adress
6012	4	Beli	" 3166	Ingvar Johansson, Norrlångträsk
6002	8	Bonus	" 2128	Birger Säfsten, Bullmark
5975	6	Bore	" 440	Lillkågeträsk's tjurf., Drängsmarkby
6005	15	Briljant	" 2262	Laxbackens tjurf., Bygdeå
6006 T	25	Brio	" 2408	Baggård's tjurf., Baggård
6004	14	Bror	" 2262	Tvärålungs tjurf., Tvärålund
6091	6	Daimke	" 2547	Olle Almeblad, V. Sjulsmark
5976 T	34	Dalfe	" 448	Storbränna tjurf., Norrlångträsk
5972	74	Dante	" 285	Erik Norberg, Lögdeå
5996 T	21	Decker	" 1698	Nolbyns tjurf., Lövvånger
5993 T	44	Diamant	" 1398	Mårtensboda tjurf., Vebomark
5997	22	Dolme	" 1712	Klutmarks tjurf., Skellefteå
6114	12	Dore	" 1637	Balsjö tjurf., Balsjöåsen
6085 T	21	Dover	" 1440	Täfteå tjurf., Täfteå
5982 T	25	Drix	" 711	Bursiljums tjurf., Lappvattnet
6113	8	Durken	" 1637	Torsten Grahn, Sävar
6022 T	51	Ecke	Y 519	Granån-Jomarks tjurf., Ånäset
6097 T	52	Edfeldt	" 519	Bodbyns tjurf., Bodbysund
6094 T	139	Engman	" 339	Medle tjurf., Medle
6021 T	137	Erke	" 339	Hökmark-Bodans tjurf., Hökmarksby
6098 T	51	Estrad	" 528	Ostvik's tjurf., Ostvik
6018 T	132	Etapp	" 339	Laxbackens tjurf., Bygdeå
6099 T	20	Eval	" 735	Högåsortens tjurf., Vännäs
6078	132	Evos	AC 1103	Ytterbyns tjurf., Vebomark
6090 T	16	Fanne	" 2375	Bengt Ceder, Gärde, Lövvånger
6087	2	Fingal	" 1679	Axel Sandström, Pengsjöby
6069	41	Glans	" 397	Alfred Olofsson, Åliden, Norsjö
6042	42	Glimmer	" 397	John Hohansson, Blaiken
6038	92	Grapp	" 30	Rickard Näsström, Dorotea
6003	36	Greve	" 2166	Klöverfors tjurf., Norrlångträsk
5990 T	130	Gusten	" 1103	Flurmarks tjurf., Flurmark
5987	25	Kaj	" 1027	Erhard Jonsson, Bullmark
6125	77	Kaj	" 1057	Degermyrs tjurf., Degermyr
6101 T	8	Knutte	" 1398	Djäkneboda tjurf., Djäkneboda
6048 T	84	Kulle	" 1363	Gafsele tjurf., Gafsele
6071	9	Kulm	" 440	Ö:a Falmarks tjurf., Sjöbotten
6007	6	Krusse	" 2726	Viktor Bergström, Håknäs
6074	18	Laiman	" 757	Gun-Britt Burström, Karlsbäck
6100 T	16	Lassas	Y 1234	Tarsmyrans tjurf., N:a Strömfors
5999	27	Linus	AC 1759	Norrlångträsk's tjurf., Norrlångträsk
6024 T	15	Ludde	Y 1234	Ljusvattnets tjurf., Ljusvattnet

Stbnr	Ör. nr	Tjurenns namn	Föd. bes	Ägarens namn och adress
6043	51	Lukas	AC 399	G:a Nordsjö tjuft., Norrfors
5981	38	Lume	" 664	Sigurd Löfgren, Sävar
5995	38	Lunde	" 1399	Johannes Markström, Utersjöbäcken
6009 T	52	Lutbjörn	" 2790	S:a Abyns tjuft., Burrträsk
6008 T	49	Lutter	" 2790	Vänfors tjuft., Vännäsby
5980 T	53	Malte	" 529	Degerbyns tjuft., Skellefteå
6063	197	Malte	" 57	Verner Ottosson, Tväråbäck
5977 T	61	Mandarin	" 493	Västerås-Ramssele tjuft., Tvärålund
5978 T	69	Mandat	" 493	Flarkens tjuft., Flarken
6011	18	Mandor	" 2931	Helge Vänman, Stöcke
6040	120	Manet	" 57	Malgomsjäskolan, Laxbäcken
5966 T	198	Manne	" 57	Selet-Lövsele tjuft., Lövängert
6015	5	Manör	" 3384	Storkäggeträsk tjuft., Kusmark
5979 T	71	Mester	" 493	Brännlands tjuft., Brännland
6073	41	Mille	" 664	Svanabyns tjuft., Svanavattnet
5971	28	Millman	" 281	Karl Sjögren, Kasamark,
5964 T	191	Mint	" 57	Käge tjuft., Käge
6111	59	Mirre	" 114	Lennart Granberg, Flarken
6065 T	203	Monster	" 57	Hertsägers tjuft., Ånåset
6000	52	Måns	" 1832	Sörfors tjuft., Brännland
6072	46	Möte	" 490	Bureå tjuft., Bureå
5991	19	Netto	" 1183	Åsjöns tjuft., Åkullisjön
6050	1	Pavo	" 1830	Gunnar Bergström, Långsjöby
6045	73	Pluto	" 1057	Palmer Israelsson, Norrbyberg
6051	16	Pontus	" 2102	Sigurd Hörnelid, Långsjöby
6088	53	Primus	" 1832	Missenträsk tjuft., Missenträsk
5986	34	Putte	" 1026	Otto Hörnberg, Bjurforsstallet
6039	96	Rappen	" 30	Avaträsk tjuft., Avaträsk
6014	5	Rask	" 3373	Helge Larsson, Lövängert
6023 T	49	Regissör	" 528	Skrämtträsk tjuft., Skrämtträsk
6095 T	142	Rekrity	" 339	Tväråmarks tjuft., Sävar
6096 T	43	Rial	" 478	Drängsmarkskläppens tjuft., Drängsmarkby
6020 T	134	Risenfeldt	" 339	Gummmarks tjuft., Gummmark
5989 T	122	Risto	AC 1103	Legdeå tjuft., Sikeå
6019 T	133	Riv	" 339	Långsjöns tjuft., Överkllinten
6093 T	7	Rosen	AC 3373	Granlidens tjuft., Granliden
6068	43	Rosmo	" 396	Sigurd Hörnsten, Degermyr
6083	80	Rosmund	" 1363	Hällia tjuft., Hälliaström
6047 T	15	Rumar	" 1089	Ostviks tjuft., Ostvik
6067 T	17	Rune	" 345	Selsfors tjuft., Åkullisjön
5985	29	Rustan	" 1017	Särkesmarks tjuft., Tväråbäck

Stbnr	Ör.nr	Tjurens namn	Föd.bes.	Ågarens namn och adress
5968	22	Sailor	AC 112	Sigfrid Grahn, Gravmark
6017	27	Sam	" 3615	Häggns tjurf., Hörnefors
6001 T	31	Sampo	" 1861	Nyliden-Furubrännans tjurf., Flarken
6081	53	Sior	" 1318	Hedensbyns tjurf., Skellefteå
6066 T	61	Sipri	" 114	Vindelortens tjurf., Vindeln
5963	61	Sir	" 49	Johan Karlsson, Fällforsån, Umeå
5992	2	Snobben	" 1274	Innergårds tjurf., Vännäs
6124	14	Snorre	" 718	Gunnar Eriksson, Tväråbäck
6053 T	19	Snorre	" 3443	Vilhelm Hansson, Näsland
6077	123	Snorre	" 1103	Helsingfors tjurf., Tvärålund
6013 T	30	Snäck	" 3264	Kassjö tjurf., Brännland
6052	9	Snäll	" 2548	Västansjö tjurf., Norrfors
6076 T	40	Snällman	" 1083	Granån-Jomarks tjurf., Ånäset
5988 T	105	Snäppo	" 1103	Gräsmyrs n:a tjurf., Gräsmyr
6016	25	Sputnik	" 3615	O. A. Boström, Nyvik, Djäkneboda
5974	54	Sputnik	" 399	Gustav Bergström, Hörnefors
6092	9	Stevens	" 2684	Erik Wiksten, Skråmträsk
5973	50	Svarten	" 399	Anumarks tjurf., Umeå
6041	21	Svingman	" 175	Sten Hjukström, Lomselnäs
5998	24	Sälle	" 1712	Enar Lundqvist, Skellefteå
6084	40	Sälle	" 1399	Herman Olofsson, Bjurholm
6010	21	Tarzan	" 2863	Holmnäs tjurf., Hössjöäng
5965	196	Tarzan	" 57	Olle Dahlgren, Umeå
6064	202	Tellingner	" 57	Umeå lantmannaskola, Umeå
5983	9	Tellman	" 718	Sigurd Hörnsten, Degermyr
6082	19	Texas	" 1328	Bjurfors tjurf., Skråmträsk
6070 T	56	Tinner	" 424	Bröd. Andersson, Flarken
5970 T	247	Tonas	" 198	Uttersjöbäckens tjurf., Uttersjöbäcken
6079	134	Tove	" 1103	Gulltjärns tjurf., Åkullsjön
6049	41	Trille	" 1399	William Wall, Flarken
6112	62	Trippel	" 424	Ånäsets tjurf., Ånäset
6080	26	Ture	" 121	Gustav Sjöblom, Granö
6046	39	Valle	" 1083	Strömsnäs tjurf., Malgomaj
6075	27	Ville	" 962	Sorsele tjurf., Storseleby
6044	61	Vinzor	" 756	Öndebyn-Junkboda tjurf., Bygdeå
5969 T	60	Viro	" 114	Vebomarks tjurf., Vebomark

NORRBOTTENS LÄN

Stbnr	Ör.nr	Tjurens namn	Föd.bes.	Ägarens namn och adress
6104 T	57	Aros	BD 103	Pello tjuft., Pello
5967 T	51	Budda	AC 109	Svartbyns tjuft., Boden
6102 T	117	Krusse	BD 29	Ale tjuft., Ale
5961 T	51	Muster	AC 529	Björkås-Gammelgårdens tjuft. Gammelgården
5960 T	16	Ramon	" 345	Svartbyns tjuft., Boden
6055	310	Replik	BD 274	A. E. Eriksson, Ångsbyn
5962 T	136	Rissko	Y 339	Niemisels tjuft., Niemisel
6110	240	Rorim	BD 274	Björkfors Egendom, Espinåra
6105 T	102	Smidig	" 26	Svartbyns tjuft., Overkalix
6103 T	59	Sune	" 91	Lovikka tjuft., Lovikka
6054	85	Term	" 63	Persöns tjuft., Persön
6106	22	Värst	" 26	Svartbyns tjuft., Svartbyn

Kor

Ör.nr.	Namn o. bes.nr.	Riksstbnr.	Ör.nr.	Namn o. bes.nr.	Riksstbnr.
VÄRMLANDS LÄN			7	Rita, 2210	7410
32	Hilma, 213	7366	31	Rosa, 1671	7402
38	Kulla, 325	7367	73	Rosengull, 2443	7414
16	Rosa, 213	7365	18	Ruta, 1547	7400
KOPPARBERGS LÄN			34	Sicka, 922	7394
106	Alfa, 282	7379	105	Silja, 282	7378
57	Dala, 530	7390	40	Sippa, 495	7388
63	Dalia, 530	7391	16	Siro, 563	7392
45	Dessy, 205	7377	22	Stjärna, 359	7381
37	Dolly, 495	7385	8	Svana, 2205	7408
21	Dora, 1996	7406	8	Veslemöy, 220	7222
135	Ebba, 374	7383	GÄVLEBORGS LÄN		
145	Ebba, 1936	7404	56	Maja, 447	7375
6	Freja, 2210	7409	170	Malta, 504	7364
38	Granna, 495	7386	107	Nelly, 446	7221
30	Gulla, 374	7382	VÄSTERNORRLANDS LÄN		
	Gullan, 2312	7411	68	Bessy, 721	7245
91	Gullviva, 477	7384	142	Dessy, 258	7214
271	Gurly, 1122	7413	28	Doris, 253	7227
13	Julia, 1393	7398	114	Duva, 529	7241
54	Klinta, 530	7389	125	Elma, 339	7229
39	Lisa, 495	7387	26	Era, 696	7243
20	Lycka, 1598	7401	67	Essy III, 386	7234
22	Maja, 594	7393	45	Faka, 387	7235
7	Majros, 1547	7399	56	Fika, 387	7237
36	Majros, 1031	7395	57	Fina, 724	7246
22	Mandis, 1996	7407	43	Fjälla, 325	7228
258	Mesikki, 1031	7396	167	Grinda, 370	7232
10	Nelli, 1973	7405	136	Gullfin, 370	7230
11	Nippa, 1373	7397	184	Gullros, 370	7233
67	Noga, 205	7377	56	Hjälmy, 146	7224
16	Pia, 359	7380	34	Karina, 523	7239
13	Prinsa, 1978	7223	26	Kassy, 873	7219
2	Pärla, 2313	7412	54	Lillemor, 873	7220
			111	Lorrid, 529	7240
			2	Lory, 437	7218

Ör. nr.	Namn o. bes.nr.	Riksstbnr.	Ör. nr.	Namn o. bes.nr.	Riksstbnr.
27	Gullan, 3694	7210	26	Rosa, 3725	7295
34	Gullan, 962	7279	27	Rosa, 1172	7332
47	Gullan, 3658	7267	36	Rosa, 1719	7337
68	Gullris, 397	7275	36	Rosa, 1858	7179
46	Gullros, 2362	7208	67	Rosa, 1229	7168
132	Gun, 30	7269	33	Rosetta, 1803	7178
78	Karna, 2306	7260	133	Rosta, 30	7270
46	Kicki-Lena, 251	7196	46	Runa, 345	7274
28	Krona, 230	7251	51	Saga, 2362	7209
156	Krusa, 859	7161	83	Segla, 2179	7184
41	Laga, 3615	7266	49	Segra, 2099	7183
39	Laika, 942	7329	35	Sibona, 1410	7334
28	Lilja, 1644	7176	60	Sickan, 3434	7194
34	Linda, 1653	7335	37	Silja, 2389	7287
149	Linda, 3696	7268	21	Silva, 519	7322
36	Lita, 287	7273	46	Silva, 1318	7169
27	Lona, 2363	7340	49	Siva, 880	7327
55	Lova, 2023	7180	80	Siva, 725	7326
32	Luta, 2790	7292	101	Snö-Lava, 125	7156
24	Lycka, 2363	7185	28	Snövit, 1691	7177
41	Maj, 1106	7330	40	Solros, 1145	7204
17	Majros, 3043	7262	58	Solröd, 2023	7181
28	Majsan, 3043	7264	72	Stjärna, 725	7325
32	Malva, 1452	7173	28	Strimma, 2684	7289
217	Malva, 2960	7293	21	Svinga, 3043	7263
29	Mella, 3309	7344	24	Svinga, 2020	7286
28	Merita, 1264	7333	46	Sylvia, 519	7323
64	Mina, 1597	7174	13	Tindra, 2500	7188
246	Mina, 3704	7211	30	Tindros, 1644	7284
62	Mira, 281	7253	89	Trippa, 424	7158
66	Mirja, 281	7254	15	Tuna, 3615	7265
52	Miré, 1398	7256	34	Tända, 2706	7291
42	Molly, 3616	7294	31	Tässa, 2706	7290
55	Molly, 1374	7170	104	Vajlis, 125	7157
61	Molly, 281	7252	15	Valuta, 3303	7192
52	Mona, 1712	7285	31	Vilja, 124	7155
83	Mona, 836	7255	17	Vilma, 962	7278
98	Morslik, 1152	7331	76	Vinea, 358	7321
29	Nelly, 1183	7280	35	Våga, 779	7160
24	Neva, 3434	7193			
46	Palma, 1405	7207		NORRBOTTENS LÄN	
34	Ponny, 2464	7187	67	Kullros, 358	7302
42	Pärila, 2464	7288	67	Roija, 274	7298
33	Rajna, 1719	7336	74	Roija, 274	7299
63	Rajsy, 1229	7281	105	Saba, 222	7297
25	Ranka, 2365	7186	70	Sia, 274	7319
69	Rara, 1597	7175	83	Svinga, 222	7296
69	Renja, 1229	7205	98	Vorma, 281	7300
71	Ringros, 1229	7282	99	Välkommen, 281	7301
31	Rona, 2092	7182			

Avkastnings- och kalvningssuppgifter

1960-61

för i riksstambok över Svensk kullig boskap införda kor

**Bilaga A till kontrollnämndens redogörelse över
kontrollföreningsverksamheten år 1960 - 61**

Avkastnings- och kalvningssuppgifter

1960 - 61

för i riksstambok över Svensk kullig boskap införda kor

Avkastnings- och kalvningssuppgifter för under år 1960/61 kontrollerade kor tillhörande svensk kullig boskap (SKB), vilka lämnat i riksstambok för samma ras införda tjur.

3	Värmlands läns hushållningssällskapsområde	3
3	Kopparbergs läns	3
9	Gävleborgs läns	9
10	Västernorrlands läns	10
17	Jämtlands läns	17
23	Västbottens läns	23
42	Norrbottnens läns	42
45	Register över kor, för vilka avkastnings- och kalvningssuppgifter meddelats	45

AVKASTNINGS- OCH KALVNINGSUPPGIFTER FÖR UNDER ÅR 1960/61
KONTROLLERADE KOR TILLHÖRANDE SVENSK KULLIG BOSKAP (SKB),
VILKA LÄMNAT I RIKSSTAMBOK FÖR SAMMA RAS INFÖRD TJUR.

Uppgifterna grunda sig på av respektive hushållningssällskap bestyrkt utdrag av för området upplagt kontrollregister över nötboskap.

Förkortningar

- ♂ = hankön
 ♀ = honkön
 † = död
 sj = sjuk
 k = kastat
 ö = överlöpare
 g = gall
 e = kvarbliven efterbörd
 js = juversjukdom
 1-sp, 2-sp, 3-sp = en-, två- eller trespent
 fd = foderdagar
 utg = utgången
 ink = inkommen
 tv = tvillingar

Förklaring till tabellen

Kons stam- boksnr SKB A	Kon- trollår	Avkastning			Kalv- nings- data	Kalvens			Anm.
		mjök kg	fett %	smörfett kg		kön	öron nr	faderns SKB stam- boksnr el. identitets- märke	
1	2	3	4	5	6	7	8	9	10

1	2	3	4	5	6	7	8	9	10
W 282 ANDERS HANE TALLBACKEN, GAGNEF									
5485	4402	4,5	196	25/7	61	♂	42	5406T	
6649	4157	4,4	181	23/1	61	♀	116	5702T	
6651	4620	4,7	219	12/4	61	♂	-		349 fd.
7378	60	3426	4,1	142	10/10	59	♂	5702T	
7379	60	4548	4,3	196	13/10	60	♀	115	249 fd.
		2924	4,2	124	18/1	60	♀	117	40/W282
		3800	4,6	174	22/4	61	♀		
W 294 NILS ANNGÅRD, DJURA									
4343	2729	4,5	122	26/1	61	♂	-	5406T	
5636	4152	4,5	185	5/11	60	♀	83		
W 304 BERTIL ROOS, BACKÅ, DJURÅS									
5055	4488	4,1	186	14/9	60	♀	57	5700T	
7036	2874	3,9	111	-/-					
W 307 AUGUST PARK, HEDBY, DJURA									
4356	1375	4,7	64						213 fd.
4895	3201	4,0	128	2/4	61	♂	-		
7037	2886	4,8	139	19/9	61	♂	23	5406T	
W 310 BERTIL NYGÅRDS, FORS, DJURA									
5056	4297	4,3	183	5/2	61	♀	29	5928	
7038	3740	4,4	163	9/1	61	♂	10	5928	
W 326 ERIK MILLSTRÖM, FORS, DJURA									
1901	3629	4,4	161	20/10	60	♂	26	121/W219	
7039	4173	4,9	204	26/3	61	♂	27	5406T	
W 347, ERIK ROBINSSON, SÄTRA, LEKSAND									
5410	3044	4,4	133	26/6	61	♀	-		
6187	4317	4,6	199	8/4	61	♀	46	5056T	
W 348 LITENS ERIK ERIKSSON, SÄTRA, LEKSAND									
5411	4682	3,8	180	10/8	61	♀	36	6145	
7040	2991	4,7	140	17/5	61	♂	-		

1	2	3	4	5	6	7	8	9	10
W 352 HELGE LINGONS, LEKSODA, LEKSAND									
5641	5126	4,0	204	22/3	61	♂	16	5056T	
6653	3142	4,2	133	20/9	60	-			
6654	4458	4,5	201	2/8	61	♂	17	6145	
W 359 JOHAN FORSSELL, MJÄLGEN, HÄRADSBYGDEN									
6189	2942	4,1	122	2/8	61	♀	29		
6190	4332	4,0	173	16/10	60	♀	26		
7380	57	2479	3,8	93	17/3	57	♂	sL	207 fd.
		3242	4,3	141	9/3	58	♂	-	
		1278	4,9	63	-/-		-		
		4578	4,3	196	5/12	59	♂	-	
		4148	4,5	185	22/12	60	♀	27	5426
7381	60	529	3,9	21	9/9	60	♀	-	32 fd.
		3934	5,1	199			-		
W 364 OLOF LISSGÅRD, VÄSTANNOR, HÄRADSBYGDEN									
4167	1570	4,5	71						244 fd.
7041	3471	4,0	138	10/3	61	♀	-		
W 369 ERIK GABRIELSSON, YTTERMALUNG									
7042	3927	4,7	186	19/4	61	♂	2		
W 374 GUNNAR SKOGS, HÄLLA, LEKSAND									
6655	557	4,5	25						91 fd.
6656	3993	4,4	177	15/10	60	♀	-		
6657	3679	5,0	184	22/10	60	♂	1	4408	
7043	3721	4,2	155	13/3	61	♂	-		
7382	59	592	4,4	26	25/8	59	♀	34	4468
		2839	4,4	125	5/10	61	♂	-	37 fd.
		4460	4,1	181	10/10	61	♂	-	
7383	58	2361	5,7	134	8/10	57	♂	-	352 fd.
		3098	5,4	167	2/10	58	♂	-	
		2913	5,5	159	4/11	59	♀	-	
		195	5,6	11			-		91 fd.
W 423 JON ÅKERMAN, VIKARBYN									
6658	3229	4,9	159	23/1	61	♂	2	5689	
7044	4098	5,2	213	14/10	60	♀			
7045	4111	5,3	222	1/3	61	♀	90	5689	

1	2	3	4	5	6	7	8	9	10
---	---	---	---	---	---	---	---	---	----

W 427 HED GUST, JONSSON, VIKARBYN

7046	3927	4, 7	185	14/11	60	♀	77	5689	
7047	3393	5, 5	185	16/11	60	♀	78	5689	

W 429 JONAS VESTHED, VÄSTANA, OVANMYRA

5415	2663	3, 8	100	2/5	61	♂	7	5695	
6192	2378	4, 0	108	31/5	61	♀	sl.	5695	
7125	3520	5, 1	178	18/10	60	♀	78	5695	

W 436 VERPERS AND, KARLSSON, INGELLS

5644	3823	3, 5	132	9/3	61	♀	66	5421	
6659	3923	4, 4	174	17/9	60	♂	5	5421	
6660	3332	4, 6	153	1/6	61	♀	67	5421	

W 443 KARL RYSS, VÄSTGÄRDE

5646	2905	4, 4	127	1/4	61	♀	36	5072	
------	------	------	-----	-----	----	---	----	------	--

W 458 KARL BORG, SÖDERÅS, RÄTTVIK

6193	4442	3, 9	174	26/4	61	♂	sl.		
7048	4981	3, 7	183	20/1	61	♂	sl.		

W 463 NISES J. PERSSON, S. LINDBERG, LÈKSAVD

5417	2951	4, 5	134	16/11	60	♀	39	Käll	
6661	4270	4, 7	199	16/5	61	♀	38	"	

W 477 BACKAS KARL ERIKSSON, GARSÅS

5649	4141	5, 0	205	26/3	61	♀	104	5692	
6194	4522	4, 9	221	22/7	61	♂	51	5692	
6662	4329	5, 1	222	11/11	60	♂	sl.		
7049	1975	4, 8	95						213 fd.
7384	2499	4, 7	117	30/1	60	♀	101	5692	230 fd.
	3888	4, 7	184	17/1	61	♀	sl.		

W 495 GRUDD E., MATTSON, MORA-NORRETT

5062	764	4, 2	206	27/3	61	♀	50	Kron	61 fd.
5418	5459	3, 8	32			♂	"	"	
5651	4400	3, 9	173	22/1	61	♂	31	"	

1	2	3	4	5	6	7	8	9	10
---	---	---	---	---	---	---	---	---	----

6195	5757	5, 4	310	6/1	61	♂	29	Linder	
6663	5514	3, 8	208	27/2	61	♀	49	Max	
7050	4642	4, 3	201	18/4	61	+			
7385	61	4134	4, 8	198	13/9	60	♂		369 fd.
7386	61	4264	4, 3	182	11/9	60	♂		371 fd.
7387	60	2636	5, 2	137	31/1	60	♀	46	210 fd.
		3786	4, 9	188	8/2	61	♂		
7388		3452	4, 7	161	25/8	60	♂		387 fd.

W 498 ERIK LOVLERS, TORRVÄL, ORSA

7051	5125	5, 0	258			♂			
------	------	------	-----	--	--	---	--	--	--

W 510 GREV ERIK JONSSON, LINDÄNGET, ORSA

6196	3401	5, 0	170	22/1	61	♀	-		
------	------	------	-----	------	----	---	---	--	--

W 513 HANS THUREN, LINDÄNGET, ORSA

5419	3294	3, 7	122	24/9	60	♀	56	5425	240 fd.
6197	3274	4, 0	132	28/5	60	♂	-		

W 516 ERNST WESTBERG, HOLEN, ORSA

4898	1896	4, 9	93						270 fd.
------	------	------	----	--	--	--	--	--	---------

W 518 ANDERS HANSELL, HOLEN, ORSA

5421	4035	4, 6	184	15/10	60	♂	-		
------	------	------	-----	-------	----	---	---	--	--

W 522 ANDERS LINDH, VÄNGBÄRDE, ORSA

5652	4155	4, 2	174	-/-		♂	♀		
5653	3693	3, 8	153	21/2	61	♂	24	5425	
7052	2796	4, 4	124	21/11	60	♀	25		
7053	3724	4, 8	179	5/12	60	♀	25	5425	

W 530 RÄTTVIKS LANTMANNASKOLA, RÄTTVIK

5668	2987	3, 9	114	5/3	61	♂	sl.		
6201	5025	4, 5	224	14/4	61	♂	4	5410	
6202	4363	4, 6	199	6/12	60	♂	sl.		
6664	5634	4, 1	233	28/9	60	♀	78	5410	
6665	2801	4, 6	128	17/11	60	♀	79	5410	
6666	4328	4, 4	189	18/11	60	♂	sl.		

1	2	3	4	5	6	7	8	9	10
6667		4076	4, 4	180	23/9	60	♂	sl.	
6668		4103	4, 5	183	4/6	61	♂	sl.	
7389	59	2519	4, 4	111	16/1	59	♀		240 fd.
		3225	5, 5	178	14/2	60	♀	74	5410
		4097	4, 7	191	26/4	61	♀	82	5410
7390	60	4215	4, 4	185	14/11	59	♀		304 fd.
		4386	3, 9	170	25/3	61	♂	-	
7391		4458	4, 7	208	11/10	60	♂	-	337 fd.
W 563 GUNNAR FLINTA, SOLLERÖN									
5072		4082	4, 1	166	24/11	60	♀	38	5429
5486		3267	4, 3	142	-/-				
6669		3789	4, 7	157	-/-				
7392	59	310	3, 9	13	15/9	59	♀	35	5429
		2425	5, 6	135					
		2630	5, 8	209	2/8	61	♂	14	5429
W 587 NILS ANDERSSON, HANSJÖ									
6205		3303	5, 4	177	20/6	61	♀	20	5705
W 594 FINN ERIK ERIKSSON, HANSJÖ									
7054		4439	4, 6	205	1/1	61	♂	sl.	
7393	57	1667	4, 5	75	1/4	57	♀		185 fd.
		3210	4, 9	157	17/3	58	♀	24	Mats
		3731	4, 5	168	31/3	59	♀	27	Mats
		3854	4, 8	185	12/5	60	♂	-	
		3816	4, 2	162	24/5	61	♂	-	
W 611 ARVID ULEANDER, STACKMORA, ORSA									
4630		3847	4, 5	174					300 fd.
6671		1882	4, 4	82					150 fd.
W 786 LUDVICA SOCKENS ÄLDERDOMSHEM									
4178		2599	4, 4	114	10/4	61	♂	sl.	
5657		3496	4, 3	149	12/9	61	♂	"	
5658		3822	4, 5	173	31/12	59	♀	"	
					9/12	60	♂	"	
6206		3284	4, 1	136	31/12	60	♂	"	
W 800 RÄLG JOEL OLSSON, SKÅLÖ, HULÅN									
6208		856	4, 3	37					122 fd.

1	2	3	4	5	6	7	8	9	10
W 808 GRETA FROMAN, SKÅLÖ, HULÅN									
5660		3651	4, 7	171	12/3	61	♀	53	5176
6672		2965	3, 9	115	24/8	61	♂	13	5176
7055		3174	4, 8	152					
W 813 LÅNGNILS ERIK LARSSON, ILBÄCKEN, HULÅN									
5661		2350	4, 8	113					
5662		3621	4, 4	159	25/1	61	♀	41	5176
W 917 BRÖD. BACK, ALMÆRGSBJÖRKEN, LEKSAND									
5425		4144	4, 2	173	10/3	61	♀	26	5688T
5663		4846	4, 5	216	26/1	61	♀	25	5688T
7056		4784	4, 2	199					
W 922 PER BÄCKLUND, HJORTNÄS, LEKSAND									
6673		3726	3, 7	136	10/12	60	♂	21	5056T
7057		4019	3, 7	148	19/5	61	♀	38	5056T
7394	58	4359	3, 9	17	1/8	58	♀	-	47 fd.
		2635	4, 0	106	9/8	59	♀	36	5056T
		3771	4, 1	154	27/7	60	♀	37	5056T
		3889	4, 2	162	20/7	61	♀	39	6145
W 989 NILS JONS, MORA-NORET									
5564		4085	4, 0	162	6/12	60	♂	sl.	30 fd.
5665		161	5, 6	9					6.
6210		3029	4, 7	141					
W 995 DUNDER GUNNAR LARSSON, SOLLERÖN									
4901		3246	4, 2	137	11/6	61	♀	19	-
W 1027 ERIK STENBACK, SKAMHED, VANSBRO									
7058		4005	4, 0	162	28/3	61	♂	2	5176
W 1031 ANDERS FRIMODIG, TJÄRNA, GAGNEF									
6211		3124	5, 1	160	7/5	61	♀	-	
6229		3716	4, 3	160	4/3	61	♂	-	
7395	60	3518	4, 0	140	16/9	59	♂	-	
		4162	4, 1	170	16/10	60	♂	-	
7396	60	798	4, 8	38					156 fd.
		4889	4, 5	219	17/9	60	♀	40	5068T

1	2	3	4	5	6	7	8	9	10
---	---	---	---	---	---	---	---	---	----

W 1057 OLEERS ERIK ERIKSSON, NEDERBORG, NÅS
5426 5886 4,2 247 20/8 61 ♂ s.l.

W 1073 ERIK BOLIN, KLINTBO, AVESTA
5427 3641 4,7 171 16/4 61 ♂ s.l.

W 1122 EDVIN JANNES, BODA KYRKBY
7413 3630 4,3 153 10/1 61 ♀ 22 5068

W 1163 AXEL ERIKSSON, LUMSHEDDEN, ÅSHAMMAR
5669 4243 4,1 175 16/12 60 ♀ 43 5403 91 fd.
5670 874 3,4 30
5671 3672 4,7 173 27/12 60 ♀ 41 5403

W 1184 CARL BENGTES, TORRBERG, LEKSAND
5667 3781 3,6 136
5673 4581 4,1 187 15/9 60 ♀ 26 14/W1184

W 1218 JOHN KARLSTROM, INGELLS
3588 4056 5,2 212 22/9 60 ♀ 24 5421
23/8 61 ♂ 13 5421

W 1247 RAGNAR SJUR, BLECKSTUGAN, ALVDALEN
6675 3274 4,0 128 14/1 61 ♀ 7

W 1272 ERIK BJÖRK, BÄCKA GÅRD, ORSA
7059 4743 3,7 175 26/3 61 ♀ 49 Petter

W 1278 KARL BÄCKLUND, ENVIKSBYNN, ENVIKEN
3615 3881 4,3 166 19/9 60 ♀ 40 5699
4224 3927 4,2 168 27/9 60 ♀ 41 5699
5675 4054 4,6 187 12/10 60 ♀ 31 5699

W 1341 EDIT MORAEUS, BORN, ORSA
5067 4709 4,4 207 22/11 60 ♀ 25 5425

W 1379 ROBERT SJÖDÉN, SOLLERÖN
4639 2979 5,0 148 19/7 61 ♀ 10 5429

1	2	3	4	5	6	7	8	9	10
---	---	---	---	---	---	---	---	---	----

7397 60 3075 5,1 157 24/12 59 ♂
3207 4,9 157 29/1 61 ♀ 9 5429 268 fd.

W 1393 SVARV JONS JONSSON, UTANMYRA, SOLLERÖN
6676 3536 4,1 146 4/1 61 ♂ 1 5429 273 fd.
7398 59 2804 4,2 118 9/1 59 ♀ -
3943 4,5 176 1/1 60 ♀ 19 5429T
4148 4,1 170 22/12 60 ♀ 20 5429

W 1412 ANDERS HEDVALL, RÄLTA, DJURA
5429 3154 5,0 161 22/3 61 ♀ 59 5924

W 1433 EMANUEL ANDERSSON, VIKBYNN, HEDEMORA
5431 4656 4,2 196 22/4 61 ♀ 73 5405
6677 3948 4,4 173 6/6 61 ♂
7060 4012 4,3 173 21/3 61 ♂ s.l.

W 1507 BROR LASSES, ALMSTRÖM, LEKSAND
6216 3398 4,6 156 3/3 61 ♀ 17 5688T 152 fd.
6217 1033 4,7 49

W 1523 GRYTNAS ERIK ERIKSSON, GRYTNAS, LEKSAND
6218 3336 3,8 127 25/12 60 ♂
6219 2682 5,8 155

W 1541 JOHAN LILJA, DUVNÄS, HULÅN
3616 1626 4,9 80 21/11 60 ♀ s.l. 183 fd.
6620 4034 4,6 186 23/2 61 ♂ 16 5176
6678 2646 4,1 108 24/7 61 ♀ 23 5176
6679 3074 5,0 154 14/5 61 ♀ 22

W 1547 BIRGER FLINTA, SOLLERÖN
5487 5664 4,2 238 8/5 61 ♂ 10 4141
7399 60 2091 5,3 112 7/1 60 ♂ - 254 fd.
7400 60 3099 6,1 188 14/3 61 ♂
1541 4,6 71 2/5 60 ♀ 6
3484 4,6 160 24/4 61 ♀ 8 5429

W 1550 OSKAR BERGMARK, SOLLERÖN

4638 3772 4,8 181 25/6 61 ♀ 22 5429
5070 4119 3,9 159 30/4 61 ♂ 7 5429
7061 2652 4,4 115 24/11 60 ♂ 6 5429

1	2	3	4	5	6	7	8	9	10
---	---	---	---	---	---	---	---	---	----

3507 5,0 177 15/3 60 ♀ 17 5695
 3169 5,1 160 19/4 61 ♀ 19 5695

W 1987 ANDERS SAHR, SOLLERON

4912 3748 4,8 179 17/1 61 ♂ 8 5429
 6226 4343 4,0 175 6/3 61 ♀ 6 5429

W 1996 OLLE LOOS, RÄLTA, DJURÅ

5446 4437 4,4 195 8/5 61 ♂ 9
 6227 4530 4,4 199 8/5 61 ♂
 6224 4608 4,5 206 15/4 61 ♀ 27 5924
 7406 2868 5,8 165 8/11 59 ♀ - 332 fd.
 7407 3010 5,7 173 30/12 60 ♀ 26 5924
 7407 2700 4,8 130 16/1 60 ♀ 8 263 fd.
 7407 3683 4,9 181 3/1 61 ♂ 8 5924

W 2155 ERIC LASSAR, ORSBLICK, ORSA

6228 4363 4,0 174 15/2 61 ♂ 3 4141
 7070 4000 4,3 173 14/1 61 ♀ 20 5932
 7071 4920 4,9 243 6/8 61 ♂ 4 1-W2155

W 2205 LOVLERS ANDERS ERIKSSON, VIBORG, ORSA

7072 3207 4,8 153 -/- - -
 7073 3859 4,2 161 2/11 60 ♀ 14 4141T
 7408 494 4,3 21 23/8 60 ♀ - 35 fd.
 7410 3775 4,8 183 - - - -

W 2210 ANNA BENGTS, FV

6693 3294 5,6 176 22/5 61 ♀ 11
 7409 2763 5,4 149 8/12 60 ♂ sl.
 7410 3398 4,8 162 9/2 61 ♂ sl.
 282 fd.
 219 fd.

W 2211 OLOV BRITTTUS, NORRBODA, ÖSTANVIK

6231 3911 4,2 165 11/1 61 ♂ 5 5704
 7074 1901 5,2 100 9/6 61 ♀ sl.
 7075 3533 5,1 179 3/2 61 ♂ 6 5704
 7076 2141 5,2 111 27/5 61 ♀ sl.

W 2228 ERIK ÄDLING, EVERTSBERG

6232 5166 3,6 184 22/12 60 ♂ 11

W 2260 EÄLTER SVEN ANDERSSON, OLIJONBYN, ORSA

6214 2787 4,1 114 1/9 61 ♂ -
 6215 4870 5,2 255 29/9 60 ♀ -

1	2	3	4	5	6	7	8	9	10
---	---	---	---	---	---	---	---	---	----

W 2263 EINAR SAMUELSSON, STUMSNÄS
 6695 4715 3,7 176 10/1 61 ♀ sl.

W 2293 ANDERS BÄCKHEM, HANSSJÖ, ORSA

7077 3338 4,4 147 23/10 60 ♂ - sl.

W 2312 FRANS KÄXY, LISSELBÄCKA, HANSSJÖ

6696 5625 4,7 267 10/12 60 ♂ 11 4141
 6697 5341 5,3 285 21/11 60 ♀ 20 4141
 7078 5170 4,8 247 18/9 60 ♂ 7 Linder
 7079 4301 4,7 200 19/11 60 ♀ 20
 7080 4873 5,0 243 27/1 61 ♀ 23 Klang
 7411 57 4652 4,4 205 17/10 57 ♂ -
 5758 4,9 283 4,9 205 17/10 57 ♂ -
 6933 5,0 346 6/10 58 ♀ 15 4141
 6335 4,9 311 24/1 60 ♀ 19 4141
 5985 5,2 313 1/1 61 ♀ 22 4141

W 2313 GÖSTA LUNDOVIST, LISSELBÄCKA, HANSSJÖ

7412 58 1495 4,7 70 20/5 58 ♂ - 134 fd.

W 2322 JONS ANDERS ERSSON, ÅBERGA, ORSA

5689 4873 3,9 190 9/10 60 ♂ 1 5932
 3241 4,8 157 - - - -
 3517 4,9 172 30/10 59 ♀ 5 4141
 4734 4,5 211 9/10 60 ♂

W 2344 MARTIN STORS, N. BERGÅNG, LEKSAND

6233 6071 3,5 211 8/4 61 ♀ +

W 2372 ANTON REHN, HOLEN, ORSA

7081 2911 5,7 167 15/8 61 ♂ 1 5425

W 2373 ELINGES EDLA HANSSON, ÅBERGA, ORSA

6698 603 5,0 30 -/- 60 fd.

Gävleborgs län

X 327 BRODERNA OLANDERS, BÄCKA, EDSBYN

3034 2671 4,5 121 24/11 60 ♂ 8 5676
 3035 1790 4,7 85 14/10 60 ♀ 6 5676 utg. 213 fd.

1	2	3	4	5	6	7	8	9	10
3619	3361	4, 4	148	24/2	61	♀		5676	
3620	3473	4, 1	143	26/7	61	♂	†		
5690	3091	4, 7	145	14/2	61	♂	†		
7029	3258	4, 1	133	26/5	61	♀	10	5676	
7030	3091	4, 5	138	12/4	61	♂	†		
7031	4064	4, 3	175	15/12	60	♂	†		
X 446 ERIK ANDERSSON, SORSÄLJESTA, JÄRVSO									
5691	4543	4, 0	183	16/3	61	♂	†		
5693	341	4, 8	16	-/-					utg. 30 fd.
5694	4267	4, 2	181	19/10	60	♂	†		
6642	4133	4, 1	168	31/3	61	♂	†		
6643	4453	4, 9	216	12/6	61	♀	125	5177	
7221	59	1797	4, 4	79	11/4	59	♂	†	159 fd.
	4261	4, 2	180	2/4	60	♂	†		
	4790	4, 2	201	23/3	61	♀	124	SRB X387:7	
X 447 OLOV OLSSON, SÄLJESTA, JÄRVSO									
6644	3593	4, 6	165	23/2	61	♂	†		
6645	1044	4, 7	49	-/-					utg. 122 fd.
7375	59	2767	4, 7	131	6/11	58	♂	64	315 fd.
	3172	4, 7	148	8/12	59	♀	64	5677	
	4165	4, 5	186	22/12	60	♀	67	SRB X387:7	
X 491 PER PERSSON, STÖMVE, DELSBO									
4971	3921	4, 1	162	7/5	61	♀	36	SRB10064	
X 504 FORSÅT BRUKS AB, NÄSVIKEN									
5026	2102	4, 1	86	3/12	60	♂	†		utg. 213 fd.
5696	4572	4, 0	181	7/5	61	♀	8	5951	
7364	58	3026	4, 3	130	7/11	57	♀	†	
	1934	4, 4	85	2/10	58	♂	†		
	4004	3, 9	156	5/11	59	♀	195	5399T	
	4143	4, 1	175	19/11	60	♂	†		
Västernorrlands län									
JOHANNISBERG									
Y 1 MEDELPADES SKOGS- OCH LANTMANNASKOLA									
4663	4464	4, 2	186	11/7	61	♀	126	3624	
5336	3901	4, 2	163	30/9	60	♂	160	4206	
5338	3124	4, 1	128	30/10	60	♂	162	5381	
6598	4189	4, 6	194	21/4	61	♀	123	3237	
7025	3631	4, 6	166	30/9	60	♀	119	3032	
Y 8 ARNE HANSSON, VÄSTEREDE, ERIKSLUND									
6824	2391	4, 9	116	10/4	61	♀	†		
6825	3478	4, 5	157	16/10	60	♀	40		

1	2	3	4	5	6	7	8	9	10
6826	483	4, 4	21						utg. 61 fd.
6827	3314	4, 0	132	2/3	61	♀	41	Laban	
6828	3142	4, 5	142	22/11	60	♂	†		
Y 9 BODA ARBETSEHEM, BODA, VISKAN									
5092	2974	4, 7	141						utg. 30 fd.
5698	4184	4, 3	179	24/2	61	♀	287	5188	
5699	4370	4, 5	198	12/10	60	♀	282	5091	
5700	3154	4, 7	148	5/8	61				
5701	4887	4, 6	224						
6120	3777	4, 3	161						
6121	4782	4, 2	203	9/3	61	♂	21	5091	
6122	4140	4, 6	189	24/2	61	♂	†		
6829	116	5, 2	6						
6830	5640	4, 1	233	2/4	61	♂	†		
6831	4954	4, 6	229	4/11	60	♂	†		
Y 23 FRANS JONSSON, ÖNSTA, PARTEBODA									
4404	3486	4, 4	153	25/12	60	♀	†	4719 kst.	
5093	3907	4, 0	157	31/1	61	♀	98	3624	
5339	4003	4, 8	192	9/12	60	♀	95	3237	
5702	4412	4, 4	192	18/3	61	♀	100	4206	fl. t. Y278
6123	4074	4, 5	182	13/3	61	♀	99	4206	" "
6239	4821	4, 3	206	17/4	61	♀	101	5284	" "
6832	4136	4, 5	188	26/1	61	♀	97	4206	" "
Y 88 JONAS HÖGLUND, NORRHASSEL									
6126	4326	4, 5	196	28/4	61	♂	3	4719	
6833	4067	5, 3	215	2/3	61	♀	11	5401	
Y 109 GALEGÅRDENS JORDBRUK, VISKAN									
6128									utg.
7026	3673	5, 0	183	22/11	60	♂	†		
7027	3886	4, 5	175	22/3	61	♀	131	3624	
Y 136 ANNA NORBERG, SILLRE									
5105	2331	3, 8	89	29/9	60	♀	27	5831	utg. 172 fd.
5343	3136	4, 5	140	16/3	61	♀	29		
6834	2861	4, 5	129	9/9	61	♂	†		
Y 146 ANNA WESTERLUND, ÖPPOM, LJUSTORP									
5709	3343	4, 0	135	8/3	61	♂	†		
6129	3617	4, 6	174	12/5	61	♂	†		
7224	57	2492	4, 4	110	28/1	57	♂	†	246 fd.
	3031	4, 4	132	7/1	58	♀	†		
	3746	4, 5	167	22/12	58	♀	†		
	3494	4, 3	151	13/12	59	♀	†		
	4009	4, 4	176	27/11	60	♀	69	4719	
	7225	60	2824	4, 2	119	3/2	60	♂	†
			4133	4, 1	168	1/2	61	♂	†

1	2	3	4	5	6	7	8	9	10
---	---	---	---	---	---	---	---	---	----

Y 178 OLOF JOHANSSON, VÄSTERGÅRD, LUCKSTA

4668 2615 4, 4 114 19/4 61 ♀ 13 2684

Y 202 HELGE NORDIN, LÖVSÄTT, KOVLAND

6796 3761 4, 5 170 21/1 61 ♂ +

Y 204 ANDERS ERIKSSON, GÄRDIYÄRN, KOVLAND

6835 3682 4, 2 153 7/12 60 ♀ 56 3032

Y 245 AXEL KÄRÉN, SÅNGÅ, BJÖRKBÄRUK

6130 1540 4, 5 69
6131 3775 4, 3 164 20/2 61 ♀ +
utg. 152 fd.

Y 250 STONDARS LANTHUSHÄLSSKOLA, UNDRUM

6836 3733 4, 6 170 15/3 61 ♀ 94 5284

Y 253 ARNE ÖSTLUND, ARLÖM, UNDRUM

6240 2006 4, 0 81 7/9 60 ♀ 35 5187
7226 2168 3, 7 81 22/3 57 ♂ +
3576 3, 9 139 5/4 58 ♀ +
4277 3, 9 168 14/4 59 ♀ 33 5187
4487 4, 2 190 12/4 60 ♂ +
5025 3, 6 180 30/4 61 ♂ +
684 4, 8 33 16/7 59 ♀ 34
3143 4, 3 134
5296 4, 0 212 2/10 60 ♂ +
utg. 152 fd.

Y 258 HELGE JOHANSSON, LÄNNÅS, UNDRUM

7212 59 3000 5, 0 150 30/10 58 ♀ 6 1105 328 fd.
3545 4, 8 170 28/10 59 ♀ 10 3237
4473 4, 9 221 12/10 60 ♂ 12 3032
439 5, 2 23 15/8 59 ♀ 8 4193 36 fd.
3320 5, 2 173 23/8 60 ♀ 13 4206
3525 5, 0 178
7214 58 3350 4, 4 149 25/10 57 ♀ 2 3685 337 fd.
4046 4, 3 115 23/10 58 ♀ 5 4171
4491 4, 3 195 24/10 59 ♀ 9 4179
4837 4, 2 201 14/10 60 ♀ 15 3237
1537 4, 9 75 19/10 56 ♀ 27 3986 fl. 185 fd.
2876 4, 9 141 16/10 57 ♀ 4712
3422 4, 5 155 8/11 58 ♀ 11 3032
utg. t. hv.
60 fd.

Y 259 SIGGE BODIN, KLIPPGÅRDEN, UNDRUM

5919 97 5, 8 6
utg. 91 fd.

Y 260 GÖTE UHLLIN, STYRNÅS, UNDRUM

3644 3252 4, 2 136 18/9 60 ♂ 41 3624
4234 3674 3, 8 140 16/2 61 ♀ 41 3624

1	2	3	4	5	6	7	8	9	10
---	---	---	---	---	---	---	---	---	----

Y 278 NORDVIKS LANTMANNASKOLA, NYADAL

4411 2971 4, 1 122 5/12 60 ♀ 234 5283
6637 2691 4, 6 124 21/4 61 ♀ 247 5796
6838 3278 4, 6 152 28/3 61 ♀ 242 3032
6839 3337 4, 5 149 15/4 61 ♀ 243 SJB
6840 3930 4, 2 165 7/2 61 ♀ 240 4719
6841 6841 4, 0 104 25/4 61 ♀ 246 2684
6842 3301 3, 8 127 24/12 60 ♀ 238 4284
7215 58 2545 4, 8 121 12/2 58 ♂ 175 2273 219 fd.
3617 4, 9 179 24/1 59 ♀ 221 1105
3405 4, 7 161 7/2 60 ♂ +
3571 4, 7 168 23/2 61 ♂ 188 3624
6286 4, 1 111 18/1 58 ♂ 174 3237 244 fd.
3590 4, 4 158 15/2 59 ♂ ♂ +
3596 4, 6 166 18/3 60 ♂ ♂ 184 3237
3971 4, 2 168 21/3 61 ♀ ♂ 241 SJB
7217 58 3235 4, 3 101 26/2 58 ♂ 176 3237 205 fd.
3324 4, 7 157 19/2 59 ♂ 182 4206
3281 4, 5 147 18/3 60 ♂ 185 +
3306 4, 7 155 15/7 60 ♂ +

Y 325 JOHAN JAKOBSSON, BILLSTO, ÖVERHORNÅS

5348 4503 4, 0 181 21/1 61 ♂ +
6843 4439 4, 3 190 29/10 60 ♂ 20 5391
6844 4, 2 163 19/5 61 ♂ +
6845 4557 4, 8 219 13/12 60 ♀ 51 5391
7228 60 2551 4, 1 104 5/3 60 ♀ 50 50 5391 205 fd.
3851 4, 1 156 26/2 61 ♀ 53 5391

Y 326 HANS NÅSHOLM, TÄRN, GULLÄNGET

7199 58 504 4, 4 22 12/8 58 ♂ 36 fd.
3204 4, 4 142
4565 4, 4 200 15/10 59 ♀ 14 Y330/97
3808 4, 4 168 6/1 61 ♀ 93 Y330/97

Y 329 TIVILLINGSTA LANTMANNASKOLA, ÖRNSKÖLDSEVIK

6600 1541 4, 8 74 26/9 60 ♂ +
6601 4898 5, 0 244 16/8 61 ♀ 115 5186
6846 3118 4, 4 136 16/8 61 ♀ 110
6847 3969 4, 3 169 17/12 60 ♂ +
utg.

Y 330 G. PETERSSONS STERBH. BILLSTO, ÖVERHORNÅS

5099 4233 3, 6 154 25/3 61 ♀ 109 5391
5353 3198 4, 4 142 16/10 60 ♀ 114 5391
5354 3694 3, 9 144 12/6 61 ♀ 110 5391
6602 1835 4, 1 75 30/10 60 ♀ 107 5391
utg. js.
274 fd.

Y 335 JAKOB ERIKSSON, SUNN, SUNNÅSEN

6603 3355 3, 9 130 15/7 60 ♂ +

1	2	3	4	5	6	7	8	9	10
Y 338 P. G. STRINDLUND, NYBYN, SIDENSJÖ									
4417	4290	4, 4	191	23/7	61	♂	81	1683	
5714	5091	4, 6	234	26/12	60	♀	62	Y338/55	
5715	4761	4, 7	224	29/9	60	♂	60	1683	
6136	3939	4, 6	181	1/3	61	♂	†		
6137	5212	4, 5	237	6/11	60	♀	61	1683	
6848	4434	4, 5	200	10/11	60	♀	80	1683	
Y 339 ENOK NORBERG, BLÅVIK, BJÄSTA									
2711	3687	4, 5	165	17/7	61	♂	152	Y339/134	
3667	5, 1	53	20/9	60	♀	132	4772	utg. 91 fd.	
5356	2019	5, 1	104	20/7	61	♂	154	5860	utg. 305 fd.
5359	5237	4, 8	254	27/9	60	♂	147	4772	
5716	5437	5, 2	282	17/1	61	♂	150	4772	
5717	4994	5, 3	265	21/11	60	♀	149	4772	
5718	4630	4, 7	218	25/12	60	♀	134	4772	
6604	5020	5, 1	256	12/9	60	♂	146	4772	
6605	4198	5, 4	225	19/7	61	♀	137	Y339/134	
6849	5198	4, 8	251	20/12	60	♂	146	4772	
7229	3384	5, 2	177	8/10	60	♂	148	4772	319 fd.
Y 341 JOHAN CARLSSON, RAMSELEVALLÉN									
6138	1874	3, 9	73	11/1	60	♂	41	3624	utg. 244 fd.
Y 343 BREDÅNGERS GÅRD, KÖPMANHOLMEN									
4681	785	3, 9	170	23/1	61	♂	†	utg. 123 fd.	
5123	4397	3, 1	71	21/12	60	♀	†	5829	utg. 335 fd.
5124	1747	4, 1	71					utg. 31 fd.	
5125	128	4, 2	6					utg. 123 fd.	
5360	578	4, 7	27						
5361	2835	3, 0	11	2/4	61	♂	†		
6066	5449	3, 3	147	25/3	61	♀	241	4971	
6850	3076	4, 5	138	31/1	61	♀	†		
6851	3164	4, 2	132	28/4	61	♀	243	5829	
6852	2662	3, 8	100						
Y 345 NILS MATTSÖN, ÖVERÅ, SIDENSJÖ									
6853	4053	4, 5	182	18/12	60	♀	†		
6854	4461	4, 4	195	30/1	61	♂	16	Y1637/6	
6855	4439	4, 7	209	6/10	60	♀	16	Y1637/6	
Y 354 SVEN J. NYBERG, HAGARIS, BJÄSTA									
6613	60	638	5, 9	38				fl. f. Y519	
								186 fd.	
4247	5, 0	213	21/10	60	♀	10	5000		
Y 367 BERNHARD NORDIN, LÖVSJÖ, ÖVERHÖRNÄS									
5663	3297	3, 8	124	20/3	61	♂	24	5391	
5492	2862	4, 3	122	18/10	60	♂	†		
5720	654	4, 3	28	20/3	61	♂	25	5391	utg. is. 183 fd.
6856	654	4, 3	28	20/3	61	♂	25	5391	utg. is. 183 fd.

1	2	3	4	5	6	7	8	9	10
Y 370 MONS LEIKNES, KRÅNGE, SOLLEFTEÅ									
5921	5129	4, 6	237	13/10	60	♀	211	3237	
5922	3882	4, 1	160	4/3	61	♂	†		
5924	3610	4, 0	144	20/3	61	♂	214	5706	
5925	5092	4, 5	230	20/11	60	♂	21	5284	
5926	4544	4, 0	184	9/3	61	♂	†		
6134	3702	3, 9	146	4/1	61	♂	†		
ink. fr. Y272									
7230	56	2266	4, 3	99	9/3	56	♂	†	197 fd.
		3752	4, 6	173	18/4	57	♂	172	2273
		3944	4, 6	183	6/5	58	♂	184	4206
		4526	4, 6	210	25/4	59	♂	16	4198
		4742	4, 4	210	15/3	60	♂	207	3237
		4414	4, 5	199	22/2	61	♂	22	5796
7231	59	2617	4, 5	117	12/3	59	♀	195	4719
		4945	4, 3	213	1/3	60	♂	18	5032
		4297	4, 2	182	24/3	61	♀	215	2684
7232	60	4893	4, 3	209	6/10	59	♂	†	356 fd
		4909	4, 2	204	9/10	60	♂	210	5283
7233		3676	4, 7	171	19/9	60	♀	209	3237
									371 fd.
Y 375 SVEN STATTIN, STRINNE, BJÄRTRÅ									
4248	186	3, 3	6						utg. 30 fd.
5927	2879	3, 9	111	4/5	61	♂	†		
Y 383 EGRON NÄSTRÖM, FRÖSTDAL, BJÄSTA									
3079	3088	4, 4	136	17/2	61	♀	32	5000	
Y 385 JOHAN SODERLIND, HÄMRA, SIDENSJÖ									
5928	3884	4, 5	173	21/3	61	♂	53	1683	
6141	2439	4, 1	101					utg. liv 183 fd.	
6607	1865	4, 5	84	15/1	61	♂	51	1683	utg. liv 183 fd.
6608	2409	4, 2	102	15/10	60	♂	50	5535	utg. t. Y601 183 fd.
Y 386 GÖSTA NORDIN, BREDÅKER, SIDENSJÖ									
5104	1579	4, 4	70						utg. 152 fd.
6609	3785	4, 5	172	26/3	61	♀	85	1683	
6610	4328	4, 5	196	12/4	61	♂	39	1683	
7234	57	432	4, 5	19	2/9	57	♀	72	4209
		2918	4, 6	135	1/9	58	♂	32	4209
		3418	4, 8	164					
		3765	4, 3	163	26/10	59	♂	34	1683
		4403	4, 6	205	17/10	60	♀	83	1683
Y 387 JOHN SODERLIND, HÄMRA, SIDENSJÖ									
4421									utg.
7235	56	1661	4, 8	79	24/2	56	♀	†	229 fd.
		2585	4, 9	126	16/4	57	♀	54	4209

1	2	3	4	5	6	7	8	9	10
---	---	---	---	---	---	---	---	---	----

3125	5, 1	161	28/4	58	♀	56	4174		
3446	5, 1	174	20/3	59	♀	59	1683		
4433	4, 9	170	23/2	60	♂	23	1683		
7236	58	3445	4, 6	20	12/9	58	57	4209	39 fd.
		3534	4, 6	163	21/8	59	♀	60	1683
		3557	5, 0	177	18/8	60	♀	24	1683
7237	60	3710	4, 9	184	30/8	61	♀	64	1683
		872	4, 6	40	♀/8	60	♀	†	
		3300	4, 7	155	18/7	61	♀	†	

Y 390 ERNFRID BYSTRÖM, NYLAND, SIDDENSJÖ

6142	3750	4, 9	183	26/4	61	♀	76	1683	
6143	3599	4, 6	166	15/2	61	♀	75	1683	

Y 391 ERIK HELLSTRÖM, NYLAND, SIDDENSJÖ

3674

Y 395 GOSTA SEHLBERG, VÄSTANÅ, BJÄSTA

6611	4143	4, 1	171	30/3	61	♂	10	4849	
------	------	------	-----	------	----	---	----	------	--

Y 406 RAGNAR VESTIN, SÖRSVEDJE, BJÄSTA

4428

2788	4, 4	122	2/2	61	♂	†			
------	------	-----	-----	----	---	---	--	--	--

Y 437 EJBERT GRANHOLM, PARÅ, BYÖRKÅBRUK

7218	57	3050	4, 3	130	3/10	56	♂	†	
		3795	4, 4	168	28/10	57	♀	8	2236
		3636	4, 6	169	5/11	58	♀		
		4249	4, 2	181	29/10	59	♀	11	3032
		2849	4, 6	130	30/10	60	♀	†	

Y 441 ALGOT SJÖSTRÖM, TÖRSTA, UNDRÖM

4430

Y 442 BERGER BODIN, SKULLERSTA, NYADAL

5723

307	4, 2	13							
-----	------	----	--	--	--	--	--	--	--

Y 472 ERIK VELLANDER, ROSÄSEN, STROMÅSBYEN

5079	3631	4, 3	155	12/12	60	♂	17	4198	
6310	3917	3, 8	147	6/3	61	♂	20	5798	
6612	3621	4, 5	162	7/11	60	♀	16	4206	
7363	56	2063	4, 4	90	25/1	56	♀	†	
		2638	4, 4	115	2/1	57	♂	11	4206
		3297	4, 4	144	13/1	58	♀	12	2273
		3576	4, 4	156	28/12	58	♀	60	4663
		3759	4, 4	177	15/11	59	♀	67	4206
		3896	4, 3	169	1/11	60	♀	68	4206

Y 478 BRODERNA G. o. A. NORBERG, VÄSTANÅ, BJÄSTA

3684	4982	4, 2	208	19/3	61	♀	55	4849	utg.
5367									

1	2	3	4	5	6	7	8	9	10
---	---	---	---	---	---	---	---	---	----

7238	59	1748	4, 5	79	14/5	59	♂	41	Y529/63
		4202	4, 4	184	24/5	60	♀	53	5000
		3291	4, 2	139					♂.

Y 479 FOLKE VESTIN, BJÄLLSTA, BJÄSTA

4693	3347	4, 4	147	21/6	61	♀	82	5395	
4694	2970	4, 1	121	23/4	61	♂	†	5395	
6144	3647	4, 4	161	25/1	61	♂	44	5395	
6857	3548	4, 2	150	5/2	61	♂	45	5395	

Y 519 E. O. SÖDERSTRÖM, EDDEN, BJÄSTA

3104	4732	4, 4	209	24/9	60	♀	68	3237	
5368	4500	4, 8	215	16/9	60	♀	67	5000	
5725	5241	4, 9	255	10/12	60	♀	71	4849	
5726	3951	4, 6	184	3/11	60	♀	69	5000	
6858	4982	4, 7	234	8/11	60	♀	70	4849	

Y 521 ARNE VIBERG, NÄTTERSJÖ, BJÄSTA

3689	4093	4, 5	184	8/11	60	♀	51	4849	
5727	1096	4, 3	47	20/4	61	♀	54	4849	utg. liv
5728	-	-	-	7/1	61	♀	52	4849	utg. 91fd.

Y 523 MELKER BYSTRÖM, MJÅLA, BJÄSTA

4433	3875	4, 5	173	10/12	60	♀	29	5000	utg.
5369	4759	4, 6	206	16/12	60	♀	41	5000	
5729	4633	4, 4	205	30/12	60	♀	30	5000	
6145	7239	6, 0	3752	4, 3	163	11/11	59	♀	37
									Y931/9
									324 fd.

3505

4, 4

154

21/2

61

♀

43

5000

Y 528 BROD. A. o. O NORBERG, ÖSTERSELI, BJÄSTA

5731	4670	4, 5	209	24/12	60	♀	73	4849	
5732	5433	4, 5	245	8/1	61	♀	53	4849	
6146	5078	4, 6	191	5/3	61	♂	51	5000	
6616	5078	4, 7	239	3/11	60	♀	74	5000	
6617	4342	4, 6	201	10/5	61	♀	74	4849	

Y 529 BROD. ERNER. o. HENRIK NASLUND, ÖSTERSELI, BJÄSTA

3694	3689	4, 6	168	9/5	61	♀	126	5000	
5734	4723	4, 3	205	12/4	61	♀	92	5000	
6147	4426	4, 5	200	5/1	61	♂	89	5000	
6148	3788	5, 2	198	23/11	60	♂	88	5000	
6618	2683	4, 7	127	31/5	61	♂	93	Y529/75	
6619	4611	4, 7	219	2/9	60	♀	124	5000	
7240	3138	4, 7	147	1/12	59	♀	81	5000	
	3718	4, 6	171	22/1	60	♀	125	5000	
	2550	4, 6	117	29/2	60	♀	121	5000	
7241	60	4, 6	207	15/2	61	♂	90	5000	
	4448	4, 6	207	13/5	60	♂	87	5585	
	1496	4, 3	65	13/5	60	♂	87	5585	129 fd.
7242	60	4, 6	175	10/7	61	♂	94	5000	

1	2	3	4	5	6	7	8	9	10
Y 547 RAGNAR NORDIN, HÄMRA, SIDENSJÖ									
6150	3277	4, 0	131	23/12 60	♀	46	5862		
6151	3333	4, 1	137	20/2 61	♀	47	5862		
6859	3807	4, 4	167	11/4 61	♀	48	5862		
Y 601 JOHAN BYLUND, TORSBÖLE, ARNÖSVALL									
6608	1111	4, 5	50						ink.fr. Y385 182 fd.
Y 603 ERIK OLSSON, ÄLVED, SKOG									
2740	3558	4, 2	149	21/1 61	♀	+			
5116	1507	4, 6	69						utg. 152 fd.
Y 624 CARL JOHAN JOHANSSON, USLAND, ALNÖ									
5736	3718	4, 4	162	15/1 61	♂	+			
Y 641 JONAS JONSSON, NYBYN, SIDENSJÖ									
6620	638	4, 4	28	4/11 60	♂	+			utg. 91 fd.
6621	2965	4, 5	133	17/9 61	♂	+			
6622									utg.
Y 694 GOTTFRID PETTERSSON, SÖRFLÄRKE, BREDDYN									
4671	3831	4, 3	165	29/10 60	♂	+			
5741	3436	4, 4	151	10/2 61	♀	39	5389		
Y 696 AINA ÖBERG, TVÄRLANDSBÖLE, BREDDYN									
5373	2650	4, 0	106	7/5 61	♂	+			
5742	3064	4, 2	129	6/8 61	♂	+			
7243	2129	4, 3	91	10/3 58	♀	29	3638	199 fd.	
	3076	4, 9	151	24/3 59	♀	+			
	3684	4, 5	166	22/2 60	♂	+			
	3376	4, 4	150	1/3 61	♀	34	5389		
7244	58	763	4, 3	33	6/8 58	♀	31	3638	50 fd.
	3329	4, 5	151						
	3971	4, 4	176	28/9 59	♂	+			
	3883	4, 3	165	3/10 60	♂	+			
				6/9 61	♂	+			
Y 702 KJELL LUNDBERG, TVÄRLANDSBÖLE, BREDDYN									
5083	2715	4, 8	128	1/3 61	♂	46	5389		
6623	4263	5, 1	219	6/1 61	♂	44	5389		
Y 709 AXEL NYSTRÖM, HAFSTA, ÖVERHORNÄS									
3705	3480	3, 6	127	2/3 61	♂	+			
5374	3851	4, 4	168	29/11 60	♂	+			
5495	2799	4, 4	122	3/6 61	♀	60			

1	2	3	4	5	6	7	8	9	10
Y 712 SEVERIN HOLMGREN, GIDE, BJÖRNA									
5496	4270	4, 4	190	29/10 60	♂	22	5791		
6311	3541	4, 5	161	14/4 61	♂	23	5791		
6860	3547	4, 1	147	18/1 61	♀	40	5791		
Y 719 OLOF SJÖBERG, GIDE, BJÖRNA									
5375	3262	4, 2	136	5/5 61	♀	52	5791		
Y 720 SVEN OLOF NÄSLUND, NATTERSJÖ, BJÄSTA									
4709	1046	4, 0	42	28/9 60	♀	39	4849	utg. 91 fd.	
6624	4443	4, 2	188	2/1 61	♂	41	4849		
6625	3213	4, 3	139	13/5 61	♂	42	4849	utg. 274 fd.	
Y 721 KRISTOFFER SÖDERLIND, BREDÅKER, SIDENSJÖ									
5377	4204	4, 1	174	11/10 60	♂♀	+			
5745	4273	4, 2	181	24/2 61	♀	79	1683		
5746	837	4, 7	39	15/4 61	♂	57	1683	utg. 183 fd.	
7245	60	3463	4, 0	140	2/10 59	♀	76	1683	373 fd.
				3996	4, 0	158	3/10 60	♂	55
Y 722 OSKAR VESTERLUND, SUNNANSJÖ, BJÄSTA									
5986	2826	4, 6	129						
Y 723 SIMON EDSTRÖM, SUNNANSJÖ, BJÄSTA									
6152	4368	4, 3	186	19/11 60	♂	43	5000		
Y 724 ERIK JONSSON, ÖSTERSEL, BJÄSTA									
5378	4602	4, 6	211	15/3 61	♂	29	5000		
5379	3932	4, 5	176	24/11 60	♂	28	5000		
6153	4688	4, 6	218	20/3 61	♀	75	4849		
6154	4220	4, 8	202	26/4 61	♀	30	4849		
	3861	4, 6	176	1/9 60	♀	72	4849		
7246	59	2724	4, 8	132	18/11 58	♂	20	5000	306 fd.
		3385	4, 9	167	19/11 59	♀	69	5000	
		3721	4, 8	179	21/1 61	♀	74	5861	
Y 728 JOHAN NYBERG, VÄSTANÅ, BJÄSTA									
4715	2636	5, 7	151						
6626	3334	4, 6	155	20/10 60	♀	40	4849		
6627	3347	4, 7	158	28/8 60	♀	32	5000	utg. js. 244 fd.	
6861	2799	5, 0	139	1/3 61	♂	+			
Y 735 ERIK JONSSON, ORRVIK, DRÖMME									
5747	1479	3, 5	52						utg. 153 fd.
6628	2676	4, 1	109	14/4 61	♂	27	4849		
6862	4127	4, 7	195	14/1 61	♂	+			
6863	4717	4, 5	212	18/3 61	♀	23	5395		

1	2	3	4	5	6	7	8	9	10
---	---	---	---	---	---	---	---	---	----

Y 794 GÖSTA BERGLUND, BJÖRRÅNG, SOLLEFTEÅ
 4440 3774 4 0 151 5/11 60 ♀ 37 3237
 6312 4655 4,2 196 4/5 61 ♀ 39 4458 och 5401

Y 800 PER MOLANDER, KORVSTA, LÖKOM
 6313 2986 4,1 122 16/4 61 ♂ 10 4198

Y 873 ESKIL UDDFORS, BRUNNE, STIGSJO

3718 399 4,7 19
 3720 2801 4,4 124 12/10 60 ♂
 5382 2732 4,8 132 8/3 57 ♂ +
 7219 3332 4,6 154 1/2 58 ♀ 71 4850
 3738 5,1 190 8/4 59 ♂
 3928 5,2 204 16/6 60 ♂ +
 4512 4,9 219 31/5 61 ♂ 40 5836
 513 4,2 22 22/8 55 ♀ +
 3119 4,3 134 5/8 56 ♀ 65 4850
 3500 4,6 160 21/7 57 ♀ 66 4850
 3843 4,8 183 26/7 58 ♀ 30 4850
 4673 4,9 231 26/6 59 ♀ 77 3237
 3929 4,8 188 6/7 60 ♀ 85 1873/26
 2922 4,1 119 1/7 61 ♂ 41 4206

Y 896 PER O. LEMON, VÄSTERED, PARTEBODA

5089 3632 4,0 145 28/9 60 ♀ 49 3032
 6156 4104 4,3 177 6/3 60 ♀ 50 3624
 6864 2816 5,1 143 26/5 61 ♂ 24 4206

Y 937 HARALD SVEDIN, MÅLAND, SKOG

3078 3141 4,1 130 12/12 60 ♀ +

Y 957 GUNNAR BODIN, FORSS, BJÄSTA

5748 3284 4,1 135 29/3 61 ♂ +

Y 973 VERNER BERGSTRÖM, TORSTA, UNDERM

4263 4637 4,1 189 10/3 61 ♂ 6 4663
 5749 4690 3,8 176 9/2 61 ♀ 48 4663
 5933 4690 4,0 178 14/2 61 ♂
 6629 5459 4,1 226 14/3 61 ♀ 49 4663
 7126 58 2678 4,4 117 19/10 57 ♀ 345 fd.
 4369 4,3 185 18/9 58 ♀ +
 5035 4,1 207 19/11 59 ♀ +
 4716 4,0 188 10/12 60 ♀ +

Y 1005 ERIK SÖDERSTRÖM, STAVED, SANDSLÄN

6800 3571 4,3 155 11/12 60 ♂ +
 6801 3604 4,2 151 30/3 61 ♀ 32 2684

1	2	3	4	5	6	7	8	9	10
---	---	---	---	---	---	---	---	---	----

Y 1015 BRÖD, LINDSTRÖM, BILLA, ÖVERHORNAS

6157 3139 4,6 145 15/4 61 ♀ 54 5668

Y 1025 GUNNAR VESTERBERG, VÄSTERSELL, BJÄSTA

5750 5006 4,6 230 5/11 60 ♀ 22 4849
 5751 4364 4,7 204 14/11 60 ♀ 12 4849
 7127 3741 4,5 167 31/1 57 ♂ 25 17403/17
 3610 4,4 158 5/1 58 ♂ 16 4849
 4105 4,7 192 18/1 59 ♂ 20 5000
 4135 4,4 182 29/1 60 ♀ 24 5000
 4348 4,6 202 3/1 61 ♀ 23 4849

Y 1027 AXEL NYBERG, SUNNANSJÖ, BJÄSTA

4446 3677 4,7 171 22/11 60 ♂ ♀ +
 5752 4416 4,6 205 17/10 60 ♂ ♀ 20 5398
 6630 4,6 205 17/10 60 ♂ ♀ 20 5398

Y 1028 BIRGER VESTERBERGS STERBH. VÄSTANÅ, BJÄSTA

3729 3875 4,3 167 12/1 61 ♀ 60 4849
 6631 4274 4,3 186 5/4 61 ♀ 62 4849

Y 1045 GUSTAV BYSTRÖM, NÄSFORS, BREDDBYN

3731 1448 3,9 57 9/8 61 ♀ 45 5789 utg. 305 fd.
 6865 4836 4,1 200 23/10 60 ♀ 44 3032

Y 1049 LARS LARSSON, NÄS, BREDDBYN

4467 2433 3,8 93 1/3 61 ♂ 8 5667
 6314 3026 4,6 138 24/10 60 ♀ +
 6866 3395 4,4 149 21/8 61 ♂ +
 6867 3745 4,5 170 17/6 61 ♂ 9 5667

Y 1053 SVEN OLOFSSON, KUBBE, NORRFLÄRKE

4718 2816 5,1 143
 6159 3858 4,9 188 10/1 61 ♀ 30 5675
 6868 2743 4,9 135 27/3 61 ♀ 31 5675

Y 1059 NILS PERSSON, KUBBE, NORRFLÄRKE

4720 2938 4,5 133 1/2 61 ♀ 42 5675

Y 1067 MÅRTEN OLSSON, VÄSTERGENSJO, BREDDBYN

5754 3617 4,4 158 12/2 61 ♂ +
 6632 2776 4,3 119 17/11 60 ♀ 27 5789

Y 1076 SIGVARD KRISTOFFERSSON, KORNSJÖ, BJÄSTA

3733 3109 3,9 121 29/1 61 ♀ 20 5674

Y 1086 UNO VESTIN, VIRK, BJÄSTA

6802 4083 4,3 174 3/1 61 ♂ +

1	2	3	4	5	6	7	8	9	10
---	---	---	---	---	---	---	---	---	----

Y 1642 ARON ERIKSSON, NYBYN, SIDENSJÖ

5393	4346	4, 2	181	10/4	61	♂	27	5535	
5763	5064	4, 1	208	15/12	60	♀	50	1683	
6169	4028	4, 0	162	4/12	60	♀	49	1683	
6170	4447	4, 3	193	22/11	60	♀	26	1683	
6872	3712	4, 4	164	2/10	60	♀	48	1683	
6873	4841	4, 2	203	24/9	60	♀	47	1683	

Y 1644 FELIX KÄLLGREN, DJUPSJÖ, SKORPED

6703	4215	4, 2	178	19/9	60	♀	20	Y1637/6	
7250	2303	4, 3	99	10/11	58	♀	15	5090 326 fd.	
	3163	4, 2	133	2/11	59	♀	18	5911	
	3519	4, 2	150	13/10	60	♂	18	Y1637/6	

Jämtlands län

Z 4 BROD, PETTERSSON, ODENSALA, ÖSTERSUND

4966	1590	4, 7	74	-/-	-	-	-	150 fd.	
5321	4272	4, 5	192	8/9	61	♂	107	5664	
7345	2442	5, 0	121	3/2	57	♀	157	ufg. sl.	
	3374	4, 5	152	10/2	58	♂	+	Z4-88240 fd.	
	4090	4, 7	191	17/1	59	♀	99	2959	
	3949	4, 9	195	2/2	60	♂	168	Z2024	
								-11	

7346	4251	4, 6	195	26/1	61	♂	+	206 fd.	
	2210	4, 2	93	8/3	58	♂	+	Z4-95	
	3834	4, 1	159	26/2	59	♀	164	Z2024-11	
	4365	4, 2	183	9/2	60	♀	169	5664	
	4167	4, 2	174	7/2	61	♂	103	207 fd.	
	2302	4, 2	97	7/5	58	♂	+	Z2024-11	
	3795	3, 9	149	10/2	59	♀	+	5664	
	3941	3, 9	170	8/1	60	♀	173	5664	
	4582	4, 4	200	5/1	61	♀	165	Z4-95 200 fd.	
	2058	3, 8	79	14/3	59	♀	+		
	3655	4, 1	151	5/2	60	♀	+		
	3945	4, 0	158	18/2	61	♀	174	5664	

Z 5 OLOF ODEHEM, ODENSALA, ÖSTERSUND

4987	4689	4, 2	196	31/1	61	♀	80	5953	
5764	5167	4, 5	234	20/8	61	♀	82	5664	
5765	4546	4, 2	193	11/10	60	♀	78	5664	
6874	5111	4, 7	240	10/10	60	♀	53	5664	
6875	4451	4, 4	198	2/12	60	♀	79	5664	

Z 6 KARL AXEL KARLSSON, ODENSALA, ÖSTERSUND

3157	3952	4, 3	169	16/8	61	♂	48-49	5664	
3746	2430	4, 6	112	8/8	61	♀	91	5664	
6805	2927	5, 2	151	9/9	61	♂	51	5664	

1	2	3	4	5	6	7	8	9	10
---	---	---	---	---	---	---	---	---	----

6806	5172	4, 2	217	21/8	61	♀	+	2959 343 fd.	
								11/9 60	
								24/10 59	
								14/9 60	
								21/8 61	
								47(48)5664	
								50	
								5664	

Z 11 HENNING NILSSON, OBE

3781	4207	4, 6	193	14/11	60	♂	40	5664	
5877	4419	4, 1	180	9/11	60	♀	92	Z18-18	

Z 15 MANNE ABRAHAMSSON, TORVALLA, ÖSTERSUND

5213	3646	4, 3	155	31/5	61	♂	+		
------	------	------	-----	------	----	---	---	--	--

Z 18 JONAS JONSSON, ODENSALA, ÖSTERSUND

5189	2767	4, 7	129	7/6	61	♂	+	5664	
6977	5126	4, 7	243	26/9	60	♀	74		

Z 21 NILS PETRUSSEN, TULLUS, NALDEN

7128	2590	4, 5	117	20/5	61	♀	256	3032	
7129	3390	4, 4	149	3/12	60	♀	23	4719	
7130	2754	5, 0	138	15/10	60	♂	23	5797	
7131	6392	4, 4	279	28/9	60	♂	23		
7132	3917	4, 3	167	11/5	61	♀	259		

Z 44 S. G. GÄRDVALL, ORRGÄRDEN, OVIKEN

5580	1248	5, 1	64	-/-	-	-	50	3329	240 fd. sl.
7197	2145	4, 2	89	16/3	54	♂	53	3329	202 fd.
	2817	4, 2	118	9/3	55	♀	83	4461	
	2511	4, 6	116	20/6	56	♀	53		
	3136	4, 4	137	10/6	57	♂	-		
	2706	4, 5	121	-/-	-	-	-		
	3519	4, 3	153	10/12	58	♀	88	4461	
	4347	4, 1	179	30/11	59	♂	60	5101	
	3430	4, 5	153	12/2	61	♂	91	8650	
	4240	4, 8	205	18/9	59	♀	91	Gussé 387 fd.	
	3070	4, 8	148	1/11	60	♀	94	8650	

Z 54 OSCAR SVENSSONS EFTFR. G. LINDHOLM, MÅNSÅSEN

3181	2336	4, 3	100	7/2	61	♂	205	5101	
5563	2416	4, 5	109	15/2	61	♂	207	5101	
5564	3733	4, 4	163	11/3	61	♀	209	5101	
6978	3229	4, 3	140	11/9	61	♀	207	5101	
6979	3400	4, 2	155	11/9	61	♀	+		
6980	4, 4	101	6/4	61	♂	+	5101		
6981	1851	4, 2	77	9/9	60	♀	201	5101	240 fd.

Z 61 P. A. STOCKFELT, SÖRE, LIT

5453	3327	4, 6	152	12/6	61	♂	52	5801	
7133	1928	4, 7	90	1/12	60	♂	50	5801	sl. 224 fd.

1	2	3	4	5	6	7	8	9	10
7134	3353	4, 4	146	27/7	61	♂	†	-	
7135	3848	4, 6	178	1/6	61	♂	51	5801	
7136	2598	5, 0	129	17/7	61	♀	85	33 PII	
Z 64 OLLE TROLLSÅS, TROLLSÅSEN, NÅLDEN									
2789	3134	4, 4	139	14/4	61	♂	106	3624	
4473	3972	4, 6	181	17/1	61	♂	105	4206	
4653	4293	4, 9	211	23/10	60	♂	104	3237	
5324	3591	4, 7	167	10/3	61	♀	254	5796	
6092	3843	5, 0	193	1/5	61	♀	†	†	
6554	3821	4, 4	168	1/6	61	♂	†	†	
Z 65 STINA ULVILD, TROLLSÅSEN, NÅLDEN									
5582	1536	4, 1	63	-/-					180 fd.
5583	2602	4, 8	124	11/4	61	♂			
5584	2613	4, 3	113	-/-					
Z 67 JOHN OLSSON, FAXÄLVEN, NÅLDEN									
6323	4821	4, 8	231	12/2	61	♀	55	5531	
6982	3501	5, 0	175	12/10	60	♀	53	5531	
6983	5723	5, 2	298	5/10	60	♀	52	5531	
6984	3613	5, 1	184	29/1	61	♀	21	5531	
6985	3213	5, 0	162	20/2	61	♀	57	5531	
6986	4014	5, 3	213	20/10	60	♀	51	5531	
6987	3398	5, 9	200	4/9	60	♀	47	5531	301 fd.
7304	3013	5, 1	153	12/12	59	♀	47	5531	
	3895	4, 6	181	12/12	60	♀	54	5531	
Z 73 OLLE JONSSON, OTTISJÖN									
6093	3853	4, 5	172	12/3	61	♀	50	3914	
6094	3379	4, 4	149	30/11	60	♂	19	3914	
Z 75 PER NILSSON, TRÅNG, TRÅNGSVIKEN									
4977	5620	4, 3	241	21/9	60	♀	129	2684	
5586	3528	4, 9	172	21/8	61	♂			
5587	4822	4, 7	227	5/2	61	♀	132	4719	
5588	4259	4, 8	203	24/5	61	♀	135	5797	
6988	4769	4, 2	199	22/9	60	♀	130	2084	
7305	1481	5, 1	75	7/3	56	♂	†	†	195 fd.
57	2686	5, 0	135	27/2	57	♂	109	3237	
58	2643	5, 1	136	24/1	58	♀	117	4719	
59	2876	5, 5	157	27/1	59	♀	117	4719	
60	1500	5, 1	77	11/1	60	♂	49	3237	240 fd.
Z 76 LARS HOLMSTEN, MO, TRÅNGSVIKEN									
4477	3650	5, 0	184	24/9	60	♂	69	66 Mo	
4984	4012	5, 0	200	16/10	60	♂	70	95 Doller	
4986	3243	5, 3	171	3/7	61	♂			

1	2	3	4	5	6	7	8	9	10
5590	4246	4, 9	209	29/3	61	♀	107	98 Essman	
7349	2274	4, 7	108	11/3	57	♀	86		193 fd.
	3557	4, 9	174	11/4	58	♀	91	3032	
	3387	5, 0	170	-					
	4874	4, 7	228	27/9	59	♂	67	5283	
	4950	4, 4	218	20/9	60	♂			
Z 77 TORE SVENSSON, MO, TRÅNGSVIKEN									
4979	4148	4, 1	169	8/1	61	♀	115	2629	
6555	4633	4, 4	204	4/1	61	♀	114	2629	
6556	3095	3, 9	120	4/7	61	♂			
6557	4891	4, 4	213	7/11	60	♂	47	4232	
6558	3246	4, 2	137	3/5	61	♀			
Z 78 OLOV BENGTTSON, RÖDINGSBERG, TRÅNGSVIKEN									
5327	4887	4, 2	207	3/1	61	♂	15	4232	
5328	2057	4, 2	86	10/10	60				180 fd.
5769	1118	4, 1	46	16/1	61	♀			
5770	4229	4, 4	185	9/4	61	♀			
Z 83 ALVA ERIKSSON, RÖNNINGEN, OTTISJÖN									
6559	4119	4, 4	181	1/10	60	♀	79	3914	
6560	3722	4, 0	149	27/1	61	♀	81	3914	
6989	3810	4, 4	169	3/11	60	♀	80	3914	311 fd.
7350	60	3233	4, 1	131	13/11	59	♂		
	4498	4, 1	185	2/12	60	♂			
Z 86 PAUL JONSSON, OTTISJÖN									
4738	1169	4, 3	50	kst.					215 fd.
Z 90 STEN NILSSON, OTTISJÖN									
4479	660	4, 4	29	-/-					90 fd. s.l.
Z 132 JONAS E. AMCOFF, AMMER									
7306	54	2673	5, 1	136	4/10	53	♂		363 fd.
		2255	5, 1	115	11/11	54	♀	30	1965
		3745	5, 3	197	29/9	55	♂		
		3719	4, 9	181	15/11	56	♂		
		4133	4, 5	188	11/1	58	♂		
		4177	4, 7	198	29/1	59	♀		
		3268	5, 0	163	6/5	60	♀		
		3138	4, 7	149	8/6	61	♀	†	
Z 162 TORSTA LANTMANNASKOLA, ÅS									
2802	5270	4, 0	213	29/8	60	♂			35 fd.
7307	58	431	4, 4	19	16/8	58	-	†	
		3930	4, 5	177	-/-				
		4174	4, 6	193	1/2	60	♀	190	5283
		4311	3, 9	169	23/2	61	♂	†	

1	2	3	4	5	6	7	8	9	10
---	---	---	---	---	---	---	---	---	----

7308	60	2638	3,9	104	22/2	60	♀	191	5284	210 fd.
		4308	3,9	170	23/2	61	♀	195	2684	
7309	60	4417	5,2	23	10/8	60	♀	192	2684	41 fd.
		3929	3,9	153	-/-	-				
7310	60	2600	3,9	16	19/8	60	♀	-	+	32 fd.
		3505	6,2	141	-/-	-				
7311		3768	4,2	160	27/9	60	♀	-	+	358 fd.

Z 166 ARNE ÅGERBERG, BACKEN, ÅS

3763	357	4,5	16	-/-	-	-	♂	45	5283	60 fd.
4482	3061	4,7	143	8/10	60	60	♂			

Z 169 P.O. ÅSBO, LANDSOM, ÅS

5771	2372	4,3	103	24/9	60	60	♀	160	5658	240 fd., sl.
6561	4394	4,0	175	5/11	60	60	♀	+		
6562	3196	3,9	126	14/2	61	61	♀	+		
6563	4981	4,3	212	19/1	61	61	♀	+		
6564	5145	4,3	212	13/10	60	60	♀	+	3960	
6565	4019	4,0	160	30/11	60	60	♀	162	5658	
6566	2862	4,3	123	1/10	60	60	♀	159	5658	
6567	4132	4,0	164	-/-	-	-	♂	48	5896	
6568	3795	4,2	156	9/4	61	61	♀	265	5896	
6569	3975	4,2	166	17/7	61	61	♀	265	5896	
6570	4136	4,2	174	2/11	60	60	♀	161	5658	

Z 171 NILS NILSSON, DILLE, ÅS

4485	3929	4,2	164	30/9	60	60	♀	123	5905	
5591	2660	4,3	114	12/10	60	60	♀	+	240 fd., sl.	

Z 173 GEORG MAHLBERG, DILLE, ÅS bes., såld 14/4 61

5592	3752	4,2	116	14/9	60	60	♀	+	210 fd., sl.	
5593	2723	3,9	106	13/11	60	60	♀	175	3960	210 fd., såld
5594	1959	4,3	84	28/12	60	60	♀	39	5905	210 fd., såld
6076	2143	4,0	86	28/12	60	60	♀	+	5905	Z1327 210fd.
6565	1282	4,8	62	3/4	61	61	♀	197	5905	Z2702 210fd.
6566	1470	4,4	64	1/3	61	61	♀	+	5905	Z2702 210fd.
6567	1119	4,6	51	18/4	61	61	♀	40	5905	210 fd., såld

Z 174 VILLE OLOFFSON, ÅSKOTT, ÅS

5911	4642	4,6	214	5/5	61	61	♀	44	5664	
5912	3906	4,2	164	25/5	61	61	♀	188	40 Drott	
6568	5942	4,8	186	2/2	61	61	♀	+		
6569	5438	4,5	242	15/11	60	60	♀	186	5896	
6570	2722	4,7	128	-/-	-	-	♂	+	224 fd.	
6571	4526	4,7	214	13/9	60	60	♀	+	5896	
6572	3728	4,5	168	27/9	60	60	♀	184	5896	
6573	6997	4,4	137	14/2	60	60	♀	43	49 Dater Y339 229fd.	
7312	3105	4,4	240	27/2	61	61	♀	+		
7313	3475	4,3	151	21/9	60	60	♀	183	5896	

1	2	3	4	5	6	7	8	9	10
---	---	---	---	---	---	---	---	---	----

Z 191 CONRAD ARONSSON, ÅNGSTA

4741	2024	5,0	101							
6571	4656	4,5	210							
7138	2794	5,0	140	6/5	61	61	♂	58	4844	200 fd.
7351	3270	4,3	142	9/3	60	60	♂	55	5653	
	4092	5,0	206	12/3	61	61	♂	73	5664	
7352	60	1576	4,8	76	15/5	60	♂	57	5664	133 fd.
	3735	5,1	192	2/5	61	61	♂	56	5664	

Z 290 ANDERS GRENNOLM, HÄGRA, DVARSÅTT

4271	4810	4,2	197	29/12	60	60	♀	80	2684	
6097	3802	4,6	174	21/9	60	60	♀	78	3257	
6098	3209	4,1	133	23/9	60	60	♀	79	4206	
6572	4485	4,5	197	20/9	60	60	♀	36	5284	
6573	4141	4,1	168	3/1	61	61	♀	81	5283	

Z 321 CARL-ERIK CARLSSON, VÄGLED, FROSON

3214	108	4,8	5							såld 30fd.
4969	2193	4,0	87	15/1	61	61	♀	+		sl. 210 fd.
5172	3223	4,7	152	17/10	60	60	♀	160	4719	300 fd.
6171	3328	4,1	136	-/-	-	-	♂	165	5284	
6172	1896	4,3	81	7/4	61	61	♂	84	5796	
6173	3828	3,7	141	20/7	61	61	♀	165	5284	
7139	3208	4,7	150	30/1	61	61	♀	83	5284	
7140	3410	4,8	165	30/1	61	61	♀	83	5284	
7141	4107	4,0	165	26/11	61	61	♀	163	5284	
7142	3066	4,7	145	25/3	61	61	♀	161	5284	
7143	3954	4,1	163	24/12	60	60	♀	161	5284	4206

Z 322 LARS SVÄRD, VÄGLED, FROSON

5331	3391	4,7	159	7/11	60	60	♀	+		
5332	3906	4,5	176	16/4	61	61	♀	171	2684	
5333	3768	4,1	155	12/5	61	61	♀	172	5796	
6574	3051	4,3	130	5/6	61	61	♀	+		
6575	3928	4,2	164	3/12	60	60	♀	+		
6576	4531	4,1	177	18/10	60	60	♀	+		
	2884	4,3	125	11/11	60	60	♀	+		

Z 406 JONAS JONSSON, DILLE, ÅS

5773	4182	3,8	160	19/12	60	60	♀	53	5804	
5944	4451	4,2	186	27/9	60	60	♀	52	5804	
6324	4145	4,2	174	2/4	61	61	♀	55	5905	
6325	2154	4,0	86							sl. 180 fd.

Z 412 PER OLOFFSTROM, BREDKÄLEN, STROMFRUND

4280	2277	4,6	105					28	5368	
4981	4288	4,2	179	28/10	60	60	♂			

1	2	3	4	5	6	7	8	9	10
5598	1715	4,4	76						
6999	4171	4,2	177	18/3	61	♂	30	5368	
Z 442 BR. BRÖSSON, BREDKÄLEN, STRÖMSUND									
7368	58	2327	4,3	100	26/11	57 ♀	62	3975	297 fd.
		3272	4,5	147	8/11	58 ♂	30	3975	
		4597	4,4	200	27/10	59 ♂	33	5368	
		1702	4,5	76	15/5	61 ♂	38	5368	sl. 300 fd.
Z 481 JÖNS HAMVALL, JÄMTL. SIKÅS									
3227	3036	4,1	125	1/11	60	♂♂	+		
5458	5005	3,8	190	12/4	61	♂	+		
Z 498 AND. NILSSON, OLLEBÄCKEN, JÄMTL. SIKÅS									
3228	4145	3,8	158	5/12	60	♀♀	81+82	3237	
Z 565 STAFFAN THORSTENSSON-MEDALEN, SÄTER SVENSTAVIK									
5107	3043	4,4	134	23/4	61	♀	68	2684	
5108	3962	4,7	186	16/10	60	♀	62	4719	
5109	4192	4,3	181	8/12	60	♂	11	5831	
6099	3954	5,2	204	21/10	60	♂			
7144	3569	4,1	148	7/2	61	♀	64	4198	
7145	2897	4,8	138	29/5	61	♀			
Z 571 RUNE SOLBERGER, SOLBERG, BRUNFLO									
5457	4740	3,8	181	31/10	60	♂	7	5386	
5945	3915	4,0	155	2/5	61	♂	9	5386	
6577	5063	4,3	220	15/11	60	♀	37	5 Disson	
Z 619 FOLKE JONSSON, KALLSTA, RINGSTA									
6578	2971	5,0	148	30/5	61	♀	40	5796	
Z 620 FOLKE RÅDMAN, KALLSTA, RINGSTA									
6579	3544	5,1	180	3/12	60	kst.			
6580	4525	4,5	204	19/2	61	♀	38	3624	
7000	3874	4,2	163	2/2	61	♀ död f.	3032		
Z 658 ERIC OLOFSSON, BODA, LIT									
3232	1503	4,7	71						sl. 196 fd.
Z 673 NILS GUDMUNDSSON, SVENSTAVIK									
7369	53	1033	4,9	52	26/4	53	♂	kst.	164 fd.
		2207	5,0	111	15/4	54	♂	16	Z 673-11
		2313	5,3	122	3/5	55	♀	+	
		2852	5,0	142	7/5	56	♂	+	
		3217	4,9	157	8/4	57	♀	39	
		2877	5,4	155	31/3	58	♀	42	Z 2348-6

1	2	3	4	5	6	7	8	9	10
		3262	4,8	157	9/4	59	♀		
		2832	4,9	139	15/4	60	♂	19	4206
		3765	5,0	189	13/3	61	♂	20	3624
Z 708 NILS NILSSON, HALLBRÄNNA, HALLEN									
		2832	3095	3,8	118	11/1	61	♂	13
		5566	3403	4,8	164	18/6	61	♀	
		5567	3639	4,5	163	26/3	61	♀	
		5775	3950	4,7	184	21/1	61	♀	58
Z 714 OLOF KARLSSON, FROSÖ PRÄSTGÅRD, FROSÖN									
		4982	693	3,9	27				sl. 90 fd.
Z 780 BENGT MATTSSON, VÅGLÄTTEN, STUGUN									
		6104	1587	5,0	80				sl. 330 fd.
Z 784 SIGVARD NILSSON, STUGUN									
		6105	2029	4,9	99				s. 224 fd.
Z 807 HJALMAR ERIKSSON, RÖDE, NÄLDEN									
		5778	875	5,0	44	3/11	60	♂	24
		5779	3773	4,6	171	25/9	60	♂	23
Z 819 P.O. NORRMAN, OTTSJÖN									
		3241	3039	4,1	126	10/10	60	♂	
Z 888 HELGE HENRIKSSON, BODA, LIT									
		3792	4200	4,2	175	31/12	60	♂	4
		6582	686	4,7	32	19/2	61	♀	33
		6583	4478	4,7	211	26/3	61	♀	†
		6584	4919	4,6	228	13/1	61	♀	32
Z 896 RUNE HALLKVIST, ÅLSTA, NÄKTEN									
		3793	3470	4,3	150	6/11	60	♂	+
		3794	3335	3,4	114	25/3	61	♂	+
		5599	264	3,9	16	-/-			sl. 365 fd.
Z 943 OLOF B. OLSSON, BORGVIK, MYRVIKEN									
		3245	213	3,7	8	-/-			sl. 30 fd.
Z 1034 PER FAHLÉN, LÅNGÅSKANS									
		6326	3436	4,4	152	27/2	61	♂	34
		7001	867	4,3	37	13/11	60	♂	32
Z 1068 SVANTE ELIASSON, ÖVERBERG, SVEG									
		6328	4304	3,9	170	10/2	61	♀	22
		7146	3706	4,4	162	18/9	60	♂	8

1	2	3	4	5	6	7	8	9	10
---	---	---	---	---	---	---	---	---	----

Z 1073 J. OSKARSSON, SÅÅ, BJÖRNÅNGE

5781	2532	4, 2	107	14/7	61	♂	+		
7002	2868	4, 8	139	16/11	60	♂	+		
7003	2909	4, 6	134	26/3	61	♂	+		
7004	3021	4, 7	142	8/9	61	♂	+		

Z 1108 LARS SUNDBORG, BÄLLSTA, GENVALLA

6107	3497	4, 3	151	6/8	61	♀	42		
6108	1014	4, 2	43	-/-				3624	
6585	4247	4, 4	186	13/12	60	♂	4	5284	
6586	3744	4, 6	174	31/1	61	♀	4	4206	
6587	4752	4, 7	222	3/11	60	♀	39	4719	
7353	2255	4, 8	108	25/3	59	♀	+		197 fd.
	4265	4, 8	205	23/2	60	♀	+		
	3960	5, 2	204	30/12	60	♂	5	3237	

Z 1126 PER EDLUND, KROKVÅG, GERLÅ

7314	54	630	4, 4	28	22/7	54	♀	12	2282	72 fd.
		1809	4, 7	84	-/-					
		3448	5, 0	173	25/9	55	♂	+		
		3644	4, 9	179	16/1	57	♀	17		
		3878	5, 0	193	23/12	57	♀	19	2282	
		4087	4, 9	211	9/12	58	♂	+		
		3963	5, 1	210	29/12	59	♀	+		
			4, 6	182	11/12	60	♂	1	4458	

Z 1178 AUGUST MÅNSSON, HÖGSTA, ARVESUND

6808	1641	5, 1	84	-/-					sl. 180 fd.
------	------	------	----	-----	--	--	--	--	-------------

Z 1179 PER NILSSON, NAMN, GENVALLA

7005				28/10	60	♀	+		60 fd.
------	--	--	--	-------	----	---	---	--	--------

Z 1183 OLOF PÅLSSON, FAXÄLVEN, NÅLDEN

7007	3584	4, 5	161	24/1	61	♀	57		
7008	3472	4, 7	165	28/12	60	♀			
7009	3887	4, 9	191	4/11	60	♀	56	5283	
7010	3969	4, 6	183	6/11	60	♀			
7011	1313	4, 6	61	25/10	60	♀	55	2684	sl. 150 fd.
7012	3204	4, 6	146	23/2	61				

Z 1199 HAQVIN BERGVALL, PÅLGÅRD

3812	2862	4, 3	123	25/5	61	♂	+		
------	------	------	-----	------	----	---	---	--	--

Z 1256 OLOF NILSSON, BJÄRTE, NÅLDEN

6109	4474	4, 7	209	11/1	60	♀	87	2684	365 fd.
6110	4537	4, 5	202	26/3	61	♀	+		
6111	5409	5, 0	271	11/11	60	♀	80	5283	
7147	4207	4, 7	196	17/3	61	♂	+		
7148	3639	4, 6	171	17/2	61	♂	+		

1	2	3	4	5	6	7	8	9	10
---	---	---	---	---	---	---	---	---	----

7370 51

2380	4, 4	104	19/2	51	♀	29		222 fd.
3421	4, 7	162	22/3	52	♂			
3703	4, 7	173	15/4	53	♂	39	3889	
3533	4, 4	155	30/3	54	♂			
3092	4, 5	140	3/4	55	♂			
2918	4, 7	136	8/5	56	♂			
3490	4, 6	161	28/3	57	♂	59	3968	
3421	4, 4	152	15/4	58	♀	65	3327	
3711	4, 4	163	26/3	59	♀	74	3032	
4146	4, 3	177	22/2	60	♀			
3701	4, 3	158	17/4	61	♀			
3225	4, 3	92	26/3	59	♀	73	3032	194 fd.
4025	4, 4	179	19/3	60	♀			

7371 59

4102	4, 5	183	19/3	61	♀			
------	------	-----	------	----	---	--	--	--

Z 1327 RUNE LARSSON, FILLSTA, GENVALLA

3257	147	4, 9	7	-/-				sl. 30 fd.
6096	1719	4, 8	83					185 fd.

Z 1331 SVEN HENRIKSSON, AMVER, STAVRE

3263	2935	4, 1	119	18/4	61	♂		
------	------	------	-----	------	----	---	--	--

Z 1428 NILS GÖSTA PERSSON, LANDVERK, ALSEN

5782	3306	4, 7	154	9/5	61	♀	50	2684	utg.
5949	4007	4, 7	189	13/10	60	♀			
5950	3384	4, 4	150	22/3	61	♀	49	5796	

Z 1479 LARS JONSSON, GÖRVIKSSON

7013	3426	5, 0	172	10/5	61	♂	+		
7014	5210	4, 7	244	20/9	60	♂	2	3032	

Z 1487 OLLE PERSSON, VÅGE, MATTMAR

6113	5067	4, 4	225	16/3	61	♀	39	5283	
6114	4693	4, 2	197	3/3	61	♀	38	5796	
7372	3705	4, 7	175	6/11	59	♀	34	4206	324 fd.
	5055	4, 5	226	8/11	60	♂	11	3237	el. 4719
7373	4315	4, 3	187	17/12	60	♂	12	4206	287 fd.
7374	4133	4, 2	172	22/12	60	♂			282 fd.

Z 1581 BRÖD. O och A. JONSSON, BJÄRME, FÄKERN

5605	2700	5, 4	144	7/5	61	♂	+	3461	
5606	3219	4, 6	147	2/4	61	♂	+		

Z 1604 WIDAR NORDENBERG, LANDVERK, ALSEN

7015	4224	5, 0	210	17/4	61	♂	+		
7016	3663	4, 7	172	20/3	61	♂	30	5796	
7017	4486	5, 0	223	31/10	60	♂	2	4719	

1	2	3	4	5	6	7	8	9	10
Z 1641 GUNNAR JONSSON, OTTSJÖN									
3824	2530	4, 4	112	20/8	61	♀	52	3914	
6115	4804	4, 0	187	13/12	60	♂	†		
6116	4359	4, 1	177	30/11	60	♂	13	3914	
6589	528	5, 3	28	-/-					sl. 1.25 id.
6590	3678	4, 3	158	22/2	61	♀	49	3914	
6591	3166	4, 4	138	29/3	61	†			
Z 1648 NILS MATTSOON, YXSKAFTKÄLEN									
7149	4632	3, 9	181	-/-					
7150	4196	4, 3	182	17/10	60	♂	†		
7354	614	3, 8	23	24/8	60	♀	38	Z 1648-10	48 id.
	3567	4, 5	160	-/-					
Z 1720 GUNNAR ANDERSSON, RÖDINGSBERG, TRÄNGSVIKEN									
5784	3791	4, 0	150	9/5	61	♂			
5785	3273	5, 0	165	22/10	60	♂			
Z 1811 ANDERS JONSSON, NÄCKSTA, HACKÅS									
4963	3081	4, 8	147	29/10	60	♂	12	4206	
Z 1839 NILS ARNBERG, SMEDSÅSEN, NÄLDEN									
5607	3823	5, 0	191	3/10	60	♀	34	5283	
5951	2855	4, 0	113	26/6	61	♂	9	"	
6592	5450	4, 5	246	7/3	61	♂	8	"	
Z 1846 CARL O. PÅLSSON, HÖKBÄCK, LIT									
1718	2048	4, 8	98	-/-					
Z 1878 LARS LARSSON, LIEN, ASPÅS									
6809	3211	4, 6	149	19/1	61	♂	†		
7018	4112	3, 9	159	1/2	61	♀	57	2684	
7019	3096	3, 7	116	6/6	61	♂	†		
7355	60	3151	4, 6	146	5/10	59	♂	50	3032 364 id.
		3435	4, 3	146	18/10	60	♂	11	3237
Z 1896 ERIK NORÉN, STORÅSEN, FÖLLINGE Besätningen såld.									
Z 1906 JONAS SIMONSSON, FÖLLINGE									
5210	2940	4, 4	130	18/5	61	♂	14	4198	
Z 1943 KARL KARLSSON, ÅNGSTA									
5211	4171	4, 1	171	-/-					
5212	1977	4, 3	85	6/9	61	♀	43		

1	2	3	4	5	6	7	8	9	10
Z 1948 OLOF LARSSON, SVEDJE, GENVALLA									
7356	57	3056	4, 9	150	25/1	57	♂	†	257 id.
		3473	5, 3	185	12/1	58	♀	32	4839
		3694	5, 3	196	19/1	59	♀	38	4555
		3279	5, 2	171	6/4	60	♂	†	
		3279	4, 7	156	1/4	61	♀	48	41 ising
7357	57	2920	4, 7	139	20/11	56	♂	†	323 id.
		3605	5, 0	179	15/11	57	♂	†	
		3873	5, 2	202	9/11	58	♀	34	4555
		3560	5, 2	185	22/12	59	♀	†	
		3806	4, 8	185	26/12	60	♂	†	41 ising
7358	57	3463	4, 7	161	7/12	56	♀	30	3984 306 id.
		4411	4, 9	218	8/12	57	♂	†	
		4246	5, 1	215	22/12	58	♀	36	4555
		3767	5, 0	189	9/2	60	♂	49	41 ising
		3403	4, 6	157	5/4	61	♀	33	4839 213 id.
7359	58	2151	5, 1	110	10/3	58	♀	42	4555
		3379	5, 3	180	18/4	59	♀	†	
		3319	5, 1	170	16/4	60	♀	42	4555
		3582	4, 7	181	1/4	61	♂	†	
Z 2024 ANDERS PETTERSSON, ODENSALA, ÖSTERSUND									
4745	5117	4, 7	240	6/1	61	♂	17	3032	
6593	4304	4, 9	209	27/11	60	♂	16	4719	
6879	4231	4, 6	196	31/12	60	♂	†		
6880	1842	4, 7	87						ö.
Z 2037 OLOF OLSSON, RAFTSTÖHÖIDEN									
4494	1107	4, 2	47						sl. 215 id.
6595	4322	4, 3	187	19/10	60	♀♀	34	5665	
									35
Z 2039 JOHAN OLOFSSON, STORÅSEN, MYCKELÅSEN									
3275	3299	3, 9	130	13/9	60	♀	24	5388	
					20/9	61	♀	26	5388
Z 2053 EINAR ENGBLAD, SÄTER, KROKOM									
3839	3334	4, 1	137	20/5	61	♂	†		
3841	3023	4, 2	128	3/10	60	♂	7	2684	
6596	4379	3, 7	164	25/1	61	♀	45	2684	
Z 2062 BROR LINDBERG, GENVALLA									
6117	2913	4, 8	141	14/6	61	♂	4	3032	
7151	4422	4, 7	206	6/12	60	♀	34	4206	
Z 2084 ELOV ELYSGÅRD, BÅNGÅSEN, JÄMTL. ÅNGE									
5786	4374	4, 5	197	2/12	60	♂	20	5283	
7020	3369	4, 6	155	21/10	60	♀			

1	2	3	4	5	6	7	8	9	10
---	---	---	---	---	---	---	---	---	----

1	2	3	4	5	6	7	8	9	10
---	---	---	---	---	---	---	---	---	----

Z 2162 GUSTAV ÖNEGÅRD, ÖNET, KAXÅS

5115	3924	4, 7	185	20/1	61	♂	28	30	Laising
5176	3169	4, 4	141	22/11	60	♂	25	"	"
5609	4693	4, 1	191	20/1	61	♀	46	"	"
5787	4950	4, 2	210	23/12	60	♂	26	"	"
7315	59	2113	4, 0	85	3/3	59	♀	39	9 Silko 200 fd.
		3575	4, 5	162	26/1	60	♀	+	
		3687	4, 3	159	8/1	61	♂	27	30 Laising

Z 2240 HELGE EINEDAHL, MÅLÅNG, FÅKERN
Ej med i kontrollen.

5335

Z 2246 SVEN LINDHOLM, ÖNET, KAXÅS

5788	2201	4, 7	104	14/5	61	♀	32	30	Laising utg.
6118									

Z 2271 ARTUR SVENSSON, SVEDE, HALLVIKEN

7360	59	1850	4, 2	77	1/4	59	♂	+	171 fd.
		4067	4, 2	170	21/3	60	♀	21	4719
		4409	4, 2	186	20/3	61	♀	7	3624

Z 2302 MANNE ERIKSSON, SODERÅSEN, JÄMTL. ÄNGE

7316	60	2689	4, 4	118	27/1	59	♂	+	247 fd.
		3650	4, 6	169	28/4	60	♂	+	
		4595	4, 4	204	25/3	61	♀	30	3624
		7317	5, 4	204	27/9	60	♀	26	7 Snoppe
		7341	4, 5	165	19/10	60	♀	27	" 347 fd.

Z 2318 ALBIN JÄMGÅRD, ÄNGE, STUGUN

7318	58	2535	4, 7	118	30/11	57	♂	+	298 fd.
		3791	5, 0	189	10/11	58	♂	+	
		4199	4, 8	200	4/1	60	♂	+	
		4062	4, 6	188	7/1	61	♂	+	

Z 2346 WALTER WIKBERG, MÅLÅNG, FÅKERN

5610	3700	4, 3	155	12/4	61	♀	41	32	Frank
6577	3219	4, 2	136	10/5	61	♀	38	"	"

Z 2348 HALDOR JONSSON, PRISGÅRD, HUSÅS

5791	3119	4, 8	150	-/-			♀	15	5284
7152	5594	4, 1	228	27/1	61		♀	19	2684
7153	3555	5, 5	197	23/12	60		♂	19	2684

Z 2364 JOHN SUNDBLÅSTROM, BÅNGÅSEN, JÄMTL. ÄNGE

3854	3029	4, 7	143	2/10	60	♀	19	19	Nicke
5792	3412	4, 5	155	28/11	60	♀	12	4719	

Z 2478 NILS DAVIDSSON, TRÅND, TANDSBEYN

6329	3352	3, 9	132	10/6	61	♂	10	4206
6330	4046	4, 3	175	15/3	61	♀	9	5904
6331	4197	4, 1	172	16/4	61	♀	11	4719
6332	5371	4, 0	215	17/1	61	♀	8	5831

Z 2664 HANS NÄCKDAL, MÅRDSUND, MATTMAR

7021	5138	4, 0	206	15/5	61	♀	7	49 B-rolle
7022	4204	4, 8	201	26/2	61	♂		
7023	4481	4, 4	199	6/3	61	♂		
7024	4290	4, 4	188	26/6	61	♂	8	27 Fros
	4624	4, 6	212	14/12	60	♀	3	5283

Z 2702 GUNNAR LINDHOLM, MÅNSÅSEN

6565	2139	4, 5	97	-/-					inköpt Z 173
6566	1939	4, 3	85	-/-					"

Västerbottens län

AC 30 RICH, NÄSSTRÖM, RISNÅSET, DOROTEA

4749	1109	4, 7	54	-/-					utg. 183 fd.
4957	167	4, 8	8	-/-					utg. 30 fd.
5233	3435	5, 1	175	30/9	60	♀	141	5115	
5793	4647	4, 0	189	22/8	60	♀	140	5115	
5992	3274	4, 5	146	16/12	60	♀	143	5115	
5991	3136	4, 7	146	31/3	61	♀	144	5773	
5993	4123	4, 7	193	22/8	61	♂	101	5773	
6333	3277	5, 4	176	-/-					
7269	3465	4, 1	142	30/10	60	♀	5773	334 fd.	
7270	3082	4, 6	143	26/11	60	♀	142	5773	307 fd.
7107	2350	4, 7	111	15/12	60	♂	100	5115	utg. 288 fd.

AC 34 VERNER JAKOBSSON, GRÅSMTR

6302	60	5, 0	3	10/10	60	♀			5988 utg. 30 fd.
6316	3113	4, 2	131	23/5	61	♀	79	5988	

AC 49 VERNER LINDGREN, BRÄNNLÅND

2852	3897	4, 2	165	14/9	60	♀	97	4973	
5033	3651	4, 4	160	18/2	61	♀	100	5295	
5249	4340	4, 1	178	7/2	61	♀	99	5295	
5794	4664	4, 1	193	21/8	60	♂		3624	
5994	4042	4, 5	180	15/9	60	♀	98	5626	
6946	4460	4, 4	197	12/4	61	♂	63	5295	

AC 57 UMEÅ LANTMANNASKOLA, UMEÅ

3859	3234	4, 7	151	31/5	61	♀	307	5214	
4498	4049	4, 8	196	15/2	61	♀	304	5214	
4962	4658	4, 9	229	15/4	61	♂	216	5214	

1	2	3	4	5	6	7	8	9	10
---	---	---	---	---	---	---	---	---	----

AC 128 FOLKE ENGMAN, RISVAITINET, KÅLABODABY

3298	3425	5, 1	175	15/3	60	♂	59	4578	
6243	4620	4, 8	221	-/-					
6449	4137	5, 2	214	24/9	60	♀	109	4578	

AC 132 ATTMAR SUNDSTROM, FLARKEN

6890	290	5, 2	15	26/1	61	♂		4712	122 fd.
6971	4018	5, 1	203	28/10	60	♂		4712	

AC 136 KNUF TIERNSTROM, FLARKEN

4755	3310	4, 9	162	2/1	61	♂	24	3988	
5137	928	5, 0	46						utg. 122 fd.
6450	3683	5, 3	195	25/10	60	♂	22	3988	
6451	4295	5, 0	215	12/11	60	♂	23	3988	
6706	4561	4, 9	223	5/1	61	♀	66	3988	

AC 175 LANTMANSKOLAN, VINDELN

6337	3222	4, 5	145	9/3	61	♀	102	5296	
6339	4190	4, 7	197	20/12	60	♂	22	5296	
6340	4440	4, 3	192	6/3	61	♀	101	5296	
6341	4043	4, 6	186	13/8	61	♀	105	5296	

AC 186 OLLE NILSSON, DEGERFORSBY, VINDELN

6707	3150	4, 7	147	23/9	60	♂			
------	------	------	-----	------	----	---	--	--	--

AC 198 UNO SANDSTROM, BOJSMARK

4997	907	4, 7	43						
6708	3729	4, 5	166						
6709	4151	5, 0	207	26/11	60	♂	320	6elm. 5584	
6891	3489	4, 2	148	26/8	61	♂		5584	s.l.

AC 199 HELMER NILSSON, BOJSMARK

4761	3737	4, 1	152	23/9	60	♀	121	5584	
4762	4543	3, 9	179	21/1	61	♀	122	5584	
5555	3074	4, 3	133	1/9	61	♂	101	5584	
5999	3890	4, 9	190	22/1	61	♀	123	5584	
6000	4278	4, 8	210	19/8	61	♀	100	5584	
6710	4131	4, 5	186	24/9	60	♂	98	5584	

AC 201 ESKIL LANDBY, KRYCKELTJARN, VINDELN

6245	4483	4, 4	212	3/10	60	♂	34	5127	
6711	4826	4, 2	189	2/10	60	♂	33	5127	

AC 202 A. BERN, OLOFSSON, KRYCKELTJARN, VINDELN

6274	5347	4, 8	259	24/9	60	♀	108	5127	
6712	3670	4, 7	172	1/10	60	♂	110	5127	
6714	3180	4, 6	146	10/6	61	♂		5731	

1	2	3	4	5	6	7	8	9	10
---	---	---	---	---	---	---	---	---	----

7108 59 2213 4, 5 100 3/4 59 ♀ 102 AC202-63 170 fd.

4403	4, 7	207	15/3	60	♂	71	5127		
3831	4, 5	173	30/3	61	♂			s.l.	
7271	60	4, 5	170	29/10	59	♂			
4031	4, 6	187	2/2	61	♀	111	AC202-68		

7272 4062 4, 7 189 18/9 60 ♀ 107 5127 362 fd.

7320	4162	4, 5	188	12/9	60	♂			s.l.
------	------	------	-----	------	----	---	--	--	------

AC 205 EVERT JOHANSSON, KRYCKELTJARN, VINDELN

6343	347	4, 3	15	12/10	60	♂			s.l. 61 fd.
------	-----	------	----	-------	----	---	--	--	-------------

AC 212 ALEXIS OHLSSON, RISLIDEN, VINDELN

6715	3328	4, 1	135	17/12	60	♂	13	5127	
6716	4051	4, 6	187	23/9	60	♀	51	5499	

AC 222 SORBYNS FANGKOLONI, HÅKNÄS

5543	3314	4, 2	138	3/10	60	♀	275	5122	
5544	5284	4, 0	92	16/2	60	♀	277	5122	244 fd.
5803	4843	4, 1	199	21/11	60	♂		5122	

AC 225 INGVAR JOHANSSON, AGNÄS

5805	3541	4, 0	143	17/5	61	♂	32	5594	
6781	3998	4, 4	177	26/12	60	♂	30	5594	

AC 228 HOLGER ERIKSSON, AGNÄS

5806	2431	4, 7	115	19/5	61	♂	s.l.	5574	
------	------	------	-----	------	----	---	------	------	--

AC 229 ALVAR NYBERG, AGNÄS

5511	3774	3, 4	128	22/10	60	♂	15	5594	
------	------	------	-----	-------	----	---	----	------	--

AC 230 ARVID OLOVSSON, AGNÄS

7251	56	3043	4, 5	138	24/9	55	♂	17	3684 362 fd.
		3064	4, 5	139	11/1	57	♂	19	3684
		3222	4, 5	145	25/12	57	♂	21	23 Hero
		3403	4, 6	156	29/11	58	♀	26	"
		3637	4, 5	142	4/11	59	♂		s.l.
		3309	4, 3	142	6/1	61	♀	34	5594

AC 249 STORE HOLMLUND, HUKSBACK, TAVELSSO

6782	3819	5, 1	193	20/12	60	♂			s.l.
------	------	------	-----	-------	----	---	--	--	------

AC 251 K.-L. ARVIDSSONS STERBH. VASTERÅ, TAVELSSO

7196	58	2395	4, 4	106	26/11	57	♂		Dick 304 fd.
		3653	4, 3	159	11/11	58	♂		4316
		4384	4, 4	195	18/11	59	♀	29	3428
		3652	4, 4	162	9/3	61	♀	33	Mestt

	1	2	3	4	5	6	7	8	9	10
AC 257 MALGOMAJSKOLAN, LAXBÄCKEN										
4513	3067	4,7	147	2/1	61	♂	137	5241		
5240	3069	5,6	181	11/4	61	♂	110	5241T		
5241	2388	5,3	128	24/4	61	♀	140	5241		
5242	678	9,2	42	28/4	61	♂	142	5241	274 fd.	
5514	3133	4,2	133	9/6	61	♂	112	5241		
7203	626	4,6	29	1/8	56	♀	118	4592	58 fd.	
	2609	4,6	120	27/8	57	♀	123	4546T		
	1671	5,4	91							
	2964	4,6	137							
	4465	4,7	209	8/10	59	♀	133	5241T		
	3606	4,9	176	24/10	60	♂	104	5241		
AC 278 IVAN BERGLUND, FLARKEN										
6246	4187	4,8	201	5/10	60	♂	3	3988		
AC 279 MARTIN ERIKSSON, FLARKEN										
6892	3877	5,2	200	3/5	61	♂		5465		
6893	3922	4,8	189	23/1	61	♀	85	5465		
6894	1593	5,3	85	1/7	61	♂		5465	274 fd.	
AC 281 INGRID BORG, FLARKEN										
5807	3691	4,0	148	8/11	60	♂		5465	sl.	
6452	4578	4,5	205	14/11	60	♀	74	5465	339 fd.	
7252	59	3548	4,4	156	4/11	58	♀	65	5116	339 fd.
	4230	4,6	194	10/11	59	♂		3685		
	5701	4,5	258	1/11	60	♀	72	5465		
7253	4102	4,7	193	8/11	59	♂		73	3988	död f.
	5297	4,4	234	12/11	60	♀				
7254	2964	4,4	132	26/10	55	♂		345 fd.		
	4002	4,4	175	16/10	56	♂	60	3685		
	4735	4,1	196	14/10	57	♀	62	4712		
	4290	4,1	178	9/10	57	♀	62	AC281Nr24		
	4828	4,3	207	6/10	59	♂		AC281Nr25		
	4799	4,3	204	25/10	60	♀	71	3988		
AC 285 SYSKONEN EDSTRÖM, FLARKEN										
4766	2558	4,6	118	4/6	61	♀	76	4712		
5129	4216	4,3	183	24/10	60	♂	79	5731		
6001	4099	4,2	173	1/1	61	♂	81	4712		
6453	2721	5,5	150	8/8	61	♀	77	AC285Nr75Dimar		
6784	4834	4,1	198	10/12	60	♂	80	5731		
AC 287 LINUS BÄCKSTRÖM, FLARKEN										
7273	59	2781	4,5	125	31/10	58	♂	33	Gullbo	331 fd.
		3659	4,7	171	30/11	59	♀	42	5588	
		3742	4,5	169	26/11	60	♂	29	5465	

	1	2	3	4	5	6	7	8	9	10
AC 288 HELGE BÄCKLUND, FLARKLIDEN, FLARKEN										
3889	2735	4,5	122	29/9	60	♂	25	4712		
AC 293 J. TEGSTRÖMS STERBH. ABBORRTJÄRN, VINDELN										
5547	3033	4,6	139	16/10	60	♂				
AC 345 HELGE TJARNSTRÖM, FLARKEN										
5265	414	4,6	19	1/1	61	♀	51	5465	108 fd.	
6003	5366	4,9	261	5/12	60	♂	18	5465		
7274	60	3511	4,7	166	23/12	59	♂	17	5506	279 fd.
		4988	4,9	244	4/1	61	♂	19	4712	
AC 347 ELOF OLOFSSON, STRAND, KÅLABODABY										
6247	4083	4,5	183	10/11	60	♂		4347		
AC 348 BENGT PERSSON, STRAND, KÅLABODABY										
4516	1039	4,9	51							91 fd.
6454	5064	4,2	212	30/10	60	♀	68	4347		
AC 356 TORSTEN SANDSTRÖM, ÅNÄSET, VINDELN										
5548	2621	3,9	103	12/12	60	♀				sl.
5549	3544	4,0	142	5/10	60	♀	42	5499		
6275	3712	4,3	160	12/10	60	♀	43	5499		
AC 358 BRÖD. KLAS och VALD. LINDBERG, BURTRÄSK										
2874	3920	4,5	177	5/12	60	♀	122	4963		
4772	5781	4,8	279	5/10	60	♂	72	4963		
5128	5010	4,3	215	20/12	60	♂	123	5197		
5810	4325	4,0	171	6/11	60	♂	121	4963		
5811	1477	4,1	61	5/10	60	♂	73	4963	91 fd.	
6251	1164	3,8	44	27/12	60	♂	74	5197	152 fd.	
6947	4250	3,9	164	25/9	60	♂	71	4963	60 fd.	
7321	515	4,9	25							
AC 359 ELOF NILSSON, BURTRÄSK										
6248	1417	3,5	49	3/10	60	♀	82	4963	122 fd.	
AC 383 PALMER ANDERSSON, MJÖDVAATTNET, SKELLEFTEÅ										
6881	4648	4,5	209	19/12	60	♀	70	5199		
AC 396 HOLGER TJARNSTRÖM, FLARKEN										
6718	415	3,9	163	27/9	60	♀	64	4712		
AC 397 GÖTE JOHANSSON, FLARKEN										
4293	4092	4,3	178	19/1	61	♀	75	5732		
5263		70	4,4	3						30 fd.

1	2	3	4	5	6	7	8	9	10
---	---	---	---	---	---	---	---	---	----

6407	4614	4, 8	221	7/11	60	♂	45	5465	
6895	4642	4, 8	224	17/10	60	♂	44	5869	
6896	5024	5, 2	259	11/12	60	♂	46	4712	
7275	3496	4, 9	170	26/11	59	♀	-	5588	301 fd.
	4827	4, 7	229	8/12	60	♂	47	3988	

AC 399 AXEL SANDSTRÖM, BUAFORS, ROBERTSFORS

4992	3044	4, 6	141	28/4	61	♀	96	3441	305 fd.
5263	3775	4, 4	165	10/12	60	♂	55	AC1229	
								Nr 37	275 fd.

6408
6719

4115 4, 6 189 5/4 61 ♂
sl.

AC 424 I. E. O. S. ANDERSSON, FLÅRKEN

4775	4196	5, 1	212	30/3	61	♂	63	5733	
6006	3753	5, 4	167	12/2	61	♀	120	4712	
6007	3080	5, 1	157	22/6	61	♀			
7158	3210	5, 0	162	4/10	58	♀	103	2700	364 fd.
	3653	4, 9	180	10/10	59	♀	62	4712	
	4845	5, 0	229	5/10	60	♀	117	4712	

AC 427 JOHN ARVID ENGMAN, FLÅRKEN

6972	3765	4, 5	171	6/10	60	♂			sl.
------	------	------	-----	------	----	---	--	--	-----

AC 428 ARTUR LINDBERG, FLÅRKEN

6252	4957	4, 8	238	7/10	60	♀	76	5465	
6253	4029	4, 5	180	14/11	60	♀	79	3988	

AC 440 SVEN STRANDBERG, GUMMÅR

5266	5138	4, 3	221	20/1	61	♂	12	5119	
5267	4451	4, 6	205	12/9	61	♀	73	5119	
6277	4070	4, 7	191	29/12	60	♀	11	5573	
6758	4074	5, 3	214	2/2	61	♂	13	5573	
6759	3311	4, 6	205	23/1	61	♂			

AC 444 ERIC IGBERG, GUMMÅR

5816	3123	4, 6	143	4/4	61	♀	78	5119	
5817	4270	4, 4	187	21/12	60	♀	77	5119	
6882	3830	4, 5	174	9/3	61	♀	42	43	5119
7159	59	4, 8	133	2/2	59	♀	39	5119	250 fd.
	3931	4, 8	187	18/2	60	♀	74	48	Stiljer
	4216	4, 6	195	1/3	61	♀	41	5573	

AC 446 K. A. FAHLGREN, RAGVALDSTRÅSK

5269	4286	5, 0	214	24/9	60	♂	33	3413	
5954	3179	4, 9	158	6/3	61	♀	52	5498	

AC 448 SEM LARSSON, NJODVATTINET, FLÅRKEN
5243 5633 4, 1 230 16/1 61 ♀ 46 Monitor

1	2	3	4	5	6	7	8	9	10
---	---	---	---	---	---	---	---	---	----

5818	3890	4, 3	167	13/10	60	♀	44	5199	305 fd.
5819	3057	4, 0	122	30/7	61	♂	38	5750	305 fd.
6344	6153	4, 5	274	10/10	60	♂	36	5199	
6455	4321	5, 2	224	3/10	60	♀	43	5733	

AC 479 GUNNAR ELIASSON, KRÄKELTJÄRN, VINDELN

6345	4047	5, 2	212	4/12	60	♀	63	5127	
6436	3888	4, 4	173	27/3	61	♀	64	5731	

AC 481 HANS NILSSON, FLÅRKEN

6502	3708	4, 5	168	7/10	60	♀	14	3988	
6503	3938	5, 0	196	2/11	60	♀	48	3988	

AC 482 MADRITZ ERIKSSON, FLÅRKEN

5270	3531	4, 8	168	31/10	60	♂			sl.
6760									30 fd.

AC 490 YNGVE LUNDQVIST, GUMMÅR

4778	4462	4, 6	204	24/10	60	♀	78	5498	
6897	3274	4, 9	162	1/8	61	♀	5573		
6898	4339	4, 3	188	20/3	61	♀♀	79	80	5729

AC 491 J. F. LINDSTRÖM, RAGVALDSTRÅSK

5820	4409	4, 2	184	25/10	60	♂	12		
------	------	------	-----	-------	----	---	----	--	--

AC 493 FOLKE LINDEFORS, RAGVALDSTRÅSK

5142	222	4, 1	9	11/1	61	♂	82	5498	
5275	5972	4, 2	250	1/8	60	♂			30 fd.
5955	4155	4, 7	196	16/7	61	♂	85	5498	
5956	4606	4, 9	224	16/4	61	♂	83	5498	
5957	5655	4, 7	263	23/10	60	♂	78	4995	
6346	5286	4, 4	235	17/12	60	♂	78	4995	
6347	5807	4, 3	248	20/12	60	♂	79	4995	
6348	5892	5, 1	299	13/12	60	♂	77	4995	
6899	5424	4, 5	242	11/12	60	♂	76	4995	
6900	3317	4, 5	166	23/6	61	♂	84	186 A	

AC 519 OLOF NORLIN, BYGDDEFÅSK

5182	4904	4, 3	209	5/12	60	♀	50	4027	
5209	1163	3, 8	44						122 fd.
6317	4347	4, 8	161	8/12	60	♂	17	4027	
6409	4322	4, 6	198	5/4	61	♀	52		
7322	1087	4, 3	47	18/5	48	♀			sl.
	2610	4, 3	112	4/5	49	♀			sl.
	2992	4, 7	140	15/5	50	♀	27		SKD 2022
	2005	4, 7	94						SKD 3048
	3329	4, 4	147	15/9	51	♂	1		SKD 3048
	3838	4, 1	156	17/9	52	♂	2		SKD 3048
	2350	4, 9	114						

AC 519 OLOF NORLIN, BYGDDEFÅSK

5182 4904 4, 3 209 5/12 60 ♀ 50 4027
5209 1163 3, 8 44
6317 4347 4, 8 161 8/12 60 ♂ 17 4027
6409 4322 4, 6 198 5/4 61 ♀ 52
7322 1087 4, 3 47 18/5 48 ♀
2610 4, 3 112 4/5 49 ♀
2992 4, 7 140 15/5 50 ♀ 27
2005 4, 7 94
3329 4, 4 147 15/9 51 ♂ 1
3838 4, 1 156 17/9 52 ♂ 2
2350 4, 9 114

1	2	3	4	5	6	7	8	9	10
6412	3172	4, 3	137	11/1	61	♂	27	5586	
AC 623 HUBERT HOLLSTRÖM, SELFSÖR, ÅKULLSJÖN									
5551	2447	4, 8	117	10/6	61	♀	76	4346	
5957	4611	4, 6	213	14/10	60	♂	13	4346	
6456	4289	4, 7	201	30/9	60	♂	12	4346	
6483	3655	5, 3	194	20/11	60	♂	14	4346	
6901	4359	4, 6	201	28/9	60	♂	11	4346	
7324	59	2622	5, 0	131	29/9	58	♂	8	4027
		4036	4, 5	183	8/10	59	♂	8	4027
					2/9	60	♀	73	4346
					-/-				
AC 626 ALBIN NYMAN, BUAFORS									
2165	481	5, 0	24	-/-					61 fd.
5826	2918	5, 3	155	45/11	60	♀	69	3441	
5827	3145	4, 9	155	5/2	61	♀	71	3441	
AC 631 BRÖD. KARLSSON, ULTERVATTNET									
5282	2422	4, 1	99	10/1	61	♂	df.		
AC 634 OSKAR LINDHOLM, BUREÅ									
3927	1324	4, 5	59	-/-					183 fd.
AC 664 RANDOLF BORG, FLARKEN									
5138	3861	4, 4	168	21/4	61	♂	44	4712	
5283	4242	4, 4	182	20/2	61	♂		sl.	
5284	4424	4, 2	187	27/9	60	♂	42	3988	
6457	4931	5, 0	249	27/10	60	♀	94	4712	
6458	682	5, 3	36	-/-					91 fd.
AC 665 SYSKONEN NILSSON, FLARKEN									
5958	2961	4, 8	143	18/10	60	♀	87	3988	
7092	5154	4, 2	217	22/2	61	♂	30	4712	
AC 680 MAGNUS LÖFSTEDT, GRANLIDEN									
6008	3507	4, 3	149	7/1	61	♀	74	6014	
6352	2388	4, 4	106	-/-					274 fd.
AC 711 ADELS JONSSON, GRANÅN, ROBERTSFORS									
5473	5082	5, 0	255	27/11	60	♂	27	5286	
6009	4821	4, 6	222	24/9	60	♀	68	5286	
6010	4982	5, 3	265	27/12	60	♂	28	5286	
7276	60	2747	5, 1	139	25/2	60	♂	26	5286
		3703	5, 3	195	20/3	61	♀	70	5286
7277	60	263	5, 0	13	4/9	60	♀	67	5286
		3218	5, 3	169	-/-				25 fd.

1	2	3	4	5	6	7	8	9	10
4199	4, 4	183	17/9	54	♀	35	SKB 3048		
4957	4, 3	215	5/10	55	♂	5	sl.		
4941	4, 2	209	26/9	56	♂	5	4346		
4858	4, 4	215	8/10	57	♂	7	4346		
3690	4, 2	156	19/10	58	♀	46	4346		
5050	4, 4	222	1/10	59	♂	200	4346		
3928	4, 0	159	3/11	60	♀	49			
4197	4, 2	175	20/10	60	♀				
AC 524 BENGT LINDSTRÖM, BODBYSSUND									
2501	710	4, 2	30	-/-					91 fd.
4933	4421	4, 2	187	7/11	60	♂	50	5736	
4934	3221	4, 4	141						
5821	3498	4, 3	149	14/5	61	♂	51	5198	
6349	3244	4, 6	148	28/10	60	♀	77	5198	
AC 529 NILS NILSSON, BODBYSSUND									
4779	4314	4, 3	184	17/1	61	♀	87	4967	335 fd.
4780	5664	4, 3	246	20/10	60	♀	85	4333	335 fd.
5014	3927	4, 5	178	20/10	60	♀	84	5798	"
5278	5083	4, 4	225	18/10	60	♂	df.		
5279	5055	4, 3	220	19/10	60	♂	83	4967	"
6256	4280	4, 4	190	24/3	61	♀	88	5798	"
6948	4206	4, 4	185	12/10	60	♀	82	5798	"
AC 531 HENRY JOHANSSON, BODBYSSUND, BURTRÅSK									
4779	314	4, 6	14	-/-					30 fd.
5013	3275	4, 0	132	15/5	61	♂	5798		
5823	5336	4, 0	211	20/1	61	♂	30	5798	
5824	5559	5, 0	279	8/11	60	♀	61	4967	
6949	4095	4, 6	187	19/9	60	♀	60	5798	
6950	3881	4, 3	165	30/12	60	♂	df.		
6951	3824	5, 3	204	16/10	60	♂	29	5736	
AC 546 GÖSTA MARKLUND, BURSILJUM, LAPPVATTNET									
6278	475	5, 1	24	24/1	61	♀	48	5487	422 fd.
AC 571 ARNE ANTONSSON, GRANLIDEN									
5141	3503	4, 7	165	14/7	61	♂	27	5586	
6279	3602	4, 5	163	10/3	61	♂	26	5586	
AC 576 ARVID PETERSSON, GRANLIDEN									
5139	3485	4, 6	160	17/4	61	♂	16	5586	
7091	2895	5, 1	147	29/9	60	♀	63	5586	
AC 577 BRÖD. ERIKSSON, GRANLIDEN									
5281	4269	4, 2	177	21/10	60	♂	26	5586	
5825	3348	4, 6	154	14/1	61	♂	28	5586	

1	2	3	4	5	6	7	8	9	10
---	---	---	---	---	---	---	---	---	----

AC 718 RAGNAR STRÖMSTEN, BRATTBY, VÄNNÄSBY

6353	4551	4,1	188	-/-			44	5482	305 fd.
6354	3893	5,0	193	20/8	61	♀	20	5482	
6355	4812	4,3	208	10/8	61	♀	25	5482	
6356	4188	4,4	186	29/11	60	♀	45	5482	
6357	4522	4,7	213	25/7	61	♀	16	5482	
6358	4084	4,7	193	20/4	60	♀	47	5482	
6902	3955	4,5	176	8/8	61	♀	19	5482	

AC 724 JOHN BÄCKSTRÖM, FLÅRKEN

5143	3395	4,8	164	27/1	61	♂	-	5869	
------	------	-----	-----	------	----	---	---	------	--

AC 725 BRÖD, INGVAR o. EINAR PETERSSON, FLÅRKEN

6761	3258	4,7	167	29/1	61	♀	104	4712	
7325	3127	4,5	142	15/11	57	♀	86	4970T 318 fd.	
	3429	4,5	154	6/11	58	♀	-	4712	

7325

3405	4,6	155	19/10	59	♀	97	5716		
4943	4,6	225	12/10	60	♀	99	5716		
7326	59	3004	4,8	145	8/11	58	♀	92	88 Edelregg 316 fd.
		3764	5,1	202	18/10	59	♀	96	3988
		4201	5,4	215	12/12	60	♀	15	3988

AC 727 HELGJE ENGMAN, FLÅRKEN

6359	4136	4,3	178	15/5	61	♂	17	5465	
------	------	-----	-----	------	----	---	----	------	--

AC 730 ELVER LUNDQVIST, BURTRÅSK

5960	4234	5,3	226	17/10	60	♂	21	5197	
6360	4035	4,4	178	28/10	60	♂	22	AC358-34 Dags	
6720	3338	4,6	152	11/4	61	♀	47		

AC 731 HALVAR LUNDQVIST, BURTRÅSK

5828	-	-	-	6/10	59	♀	59	4963	
------	---	---	---	------	----	---	----	------	--

AC 750 FOLKE PETERSSON, TAVELSTJO

6903	4226	4,4	185	1/4	61	♂	5	4772	
------	------	-----	-----	-----	----	---	---	------	--

AC 756 GILLIS ANDERSSONS STERBH., KÅLABODABY

4783	4046	5,2	210	10/10	60	♀	82	5886 305 fd.	
4784	3807	4,4	167	6/1	61	♂	62	4367 305 fd.	
6013	4080	4,4	179	4/2	61	♂	64	4347 305 fd.	
6014	201	4,8	10	-/-				30 fd.	

AC 757 BRATTBY GÅRD, VÄNNÄSBY

5829	4626	4,0	187	30/9	60	♂	18	5482	61 fd.
5830	645	3,9	-/-						
6362	1954	4,5	88	1/5	61	♂	-	5482 244 fd.	

1	2	3	4	5	6	7	8	9	10
---	---	---	---	---	---	---	---	---	----

AC 779 SVEN NORD, RAGVALDSTRÅSK

6363	4399	4,1	182	25/2	61	♀	120	5482	
6364	4406	4,7	205	17/10	60	♀	116	5482	
6904	4007	4,9	195	28/2	61	♂	-	5482	

AC 788 ERLING LUNDSTRÖM, HÖGMARNSBY

4785	3695	3,8	142	14/12	59	♀	45	4990T	
------	------	-----	-----	-------	----	---	----	-------	--

AC 795 ALBIN VIKSTRÖM, HOKMARNSBY

5207	3456	4,0	137	22/10	60	♂	244	5512T	
6413	1568	5,0	78	-/-			46	5512T	274 fd.
6414	3598	4,3	156	5/4	61	♂	45	5512T	
6415	4215	4,6	193	1/1	61	♂	45	5512T	

AC 808 HOLGER LARSSON, ULTERVATTNET, ÖVERKLINTEN

5962	661	5,0	33	-/-				91 fd.	
------	-----	-----	----	-----	--	--	--	--------	--

AC 836 ALFRED FLUMÉ, VÄNNÄS, VINDELN

4959	454	4,6	21	-/-			112	AC836	61 fd.
4960	4009	4,2	167	7/4	61	♀	110	AC836-64	
5113	3908	4,2	164	18/11	60	♀	111	5499	
5524	3448	4,9	170	19/3	61	♀	71	207 fd.	
5831	3493	4,3	151	26/12	60	♀	100	4723	
7255	2569	4,2	110	10/5	57	♂	11	sl.	
	4230	4,4	188	28/2	58	♂	100	4723	
	4465	4,5	199	6/2	59	♀	69	112 Viltjant	
	5091	4,4	226	16/2	60	♀	73	5499	
	5095	4,4	222	30/1	61	♂			

AC 857 AUGUSTIN PERSSON, FLÅRKÅBÄCKEN, FLÅRKEN

4532	3916	4,2	164	2/1	61	♂	20	4712	
6015	4120	4,0	166	12/10	60	♀	19	4712	

AC 859 DAVID BERGLUND, GUMBODA, ÄNASET

4297	4650	4,5	208	24/12	60	♀	189	3441	
4919	3605	4,2	153	18/10	60	♀	183	3251	
5287	4362	3,9	172	20/3	60	♀	190	589T	
6280	4241	5,0	212	22/9	61	♀	191	5231	
6281	4405	4,6	202	4/12	60	♀	67	5251	

	1	2	3	4	5	6	7	8	9	10
	6765	4867	4, 9	238	8/1	61	♂	30	5465	
	7329	3054	5, 0	153	26/10	59	♀	59	5465	sl.
AC 948 ASSAR KARLSSON, ESTERSMARK, ÄNÅSET										
	6738	4778	4, 3	183	4/1	61	♀	51	3390	
AC 962 HUBERT ÅNGSTRÖM, HÅLSINGFORS, LYCKSELE										
	6050	2713	4, 8	129	17/9	61	♂	3233	5770	
	6051	5183	4, 0	207	22/11	60	♂	31	5770	
	7278	53	2399	4, 4	105	10/11	52	♂	sl.	329
		3264	4, 3	140	16/11	53	♂	23	3742	
		3481	4, 3	150	19/11	54	♀	27	3742	
		3209	4, 8	153	18/12	55	♀	22	3742	sl.
		3721	4, 0	170	11/12	52	♀			
		3835	4, 5	171	12/1	58	♀	33	4730	
		4266	4, 4	188	15/1	59	♀	27	4730	
		4604	4, 5	206	1/2	60	♂	30	4730	
		3866	4, 6	177	22/1	61	♂			sl.
	7279		3768	4, 2	157	1/10	60	♀		sl.
AC 1009 GEORG KARLSSON, STORSANDSJÖN, VINDELN										
	6257	2447	4, 5	110	30/9	60	♀	48	5756	utg. 244 fd.
	6258	4460	4, 1	182	15/9	60	♀	47	5756	
AC 1017 SIGURD LUNDGRÉN, FLARKEN										
	6417	4248	4, 9	210	2/1	61	♂	59	febr. 4712	
AC 1023 ENAR OLOFSSON, MÅRSBACKEN, KÅLABODABY										
	3945	502	5, 4	27	-/-				61	fd.
		3868	4, 4	171	24/1	61	♂		3685	
	6766	3848	4, 8	183	18/10	60	♀	66	3988	
AC 1026 MAURITZ ENGMAN, BYGDEÅ										
	5528	1616	4, 3	69	-/-				183	fd.
	5529	4277	4, 3	186	23/10	60	♂		529	sl.
	5531	3671	4, 5	167	4/10	60	♂	37	5229	
AC 1027 HILDING ANDERSSON, RISVATTNET, KÅLABODABY										
	6017	3708	4, 8	179	27/11	60	♀	27	4967	
	6052	3421	4, 4	152	24/10	60	♀	60	4967	
AC 1028 BROR ANDERSSON, KÅLABODABY										
	5022	3809	3, 8	145	1/12	60	♀	45	4347	
AC 1031 KARL VESTERVALL, BRÄNDE, ÄNÅSET										
	5479	3618	4, 0	146	-/-				244	fd.

	1	2	3	4	5	6	7	8	9	10
	6906	3785	4, 1	154	19/10	60	♀	184	5251	
	6907	2220	4, 1	92	27/9	60	♂	65	5251	
	7161	59	3120	4, 1	129	17/12	58	♀	173	AC1197-14 290 fd.
		4263	4, 3	184	13/11	59	♂	204	5251	
		4188	4, 2	177	5/12	60	♀	188	5251	
AC 880 EMIL BÅNG, GUMBODA, ÄNÅSET										
	4298	499	4, 2	21	-/-				91	fd.
	5633	3724	4, 1	151	1/2	61	♀	60	5251	
	6459	4336	4, 0	173	21/12	60	♂	18	5251	
	7327	59	3287	4, 9	160	13/9	58	♂	sl.	385
		2466	5, 0	123	8/10	59	♀	54	5251	
		3553	4, 8	169	15/10	60	♀	58	5251	
AC 902 AXEL MARKSTEDT, ERSMARKSÅNGARNA, ERSMARK										
	4591	2453	3, 7	90	7/1	61	♀	111	5113T	244 fd.
	5034	4235	4, 6	196	22/4	61	♂		5113T	
	5035	4259	4, 3	183	22/3	61	♂		5113T	
	5222	4596	4, 1	190	13/12	60	♀	109	5113	
	5963	5107	4, 1	209	1/1	61	♀	110	5113	
	5964	5244	4, 3	224	24/12	60	♂	50	5113T	
	6762	4153	4, 6	189	20/1	61	♂	51	5113T	
	6763	3003	4, 4	134	4/11	60	♂	49	5113T	
	6764	3712	4, 7	173	13/5	61	♂		5113T	
AC 905 RUBEN ÖHLUND, BJÖRNÖRAN, KUSMARK.										
	5834	4083	4, 4	180	17/1	61	♂	46	4968T	
	6365	4785	4, 7	225	4/11	60	♀	73	4968T	
	7162	58	2526	4, 4	111	15/9	57	♀	59	4549T
		4683	3, 9	182	30/9	58	♀	63	4549T	
		4529	4, 7	211	27/9	59	♀	67	5495	
		4837	4, 3	207	10/12	60	♀	45	4968T	
	7163	59	2404	3, 9	95	6/1	59	♀	65	4968T
		3133	4, 2	132	19/11	59	♂		4968T	268 fd.
		4361	3, 6	157	8/11	60	♂	44	5481T	
	7328	60	3754	4, 6	172	27/9	59	♂		5481T
		3234	4, 8	154	13/10	60	♀	71	5481T	
AC 906 ERLAND ÖHLUND, BJÖRNÖRAN, KUSMARK										
	4999	4355	4, 7	203	28/10	60	♂	40	4968T	
	5184	4261	4, 7	202	-/-					
	5835	4372	4, 5	196	7/11	60	♀	64	5481T	
	6283	4794	4, 6	222	3/10	60	♂	38	5481T	
	6366	3190	4, 6	146	20/10	60	♂	39	4968T	
AC 942 HELGE LINDBERG, FLARKEN										
	5475	554	5, 2	29	-/-				91	fd.
	5836	2465	4, 7	116	28/6	61	♂		5465	
	6461	3520	4, 7	165	23/10	60	♀	56	5465	

1	2	3	4	5	6	7	8	9	10
---	---	---	---	---	---	---	---	---	----

AC 1032 SIXTEN OLSSON, BRANDE, ANÅSET
6485 5486 4,1 227 4/10 60 ♂ sl.

AC 1050 KARL-BIRGER JAKOBSSON, BUAFORS
3951 3614 4,9 178 -/6- 305 fd.
5553 3613 4,3 157 9/6 61 ♀ 73 3441
5837 4036 4,6 184 1/6 61 ♂ 31 3441
6418 3374 4,4 149 12/7 61 dt.

AC 1057 GÖSTA OLSSON, BOX 2259, GRUBBE
5038 3651 4,1 151 28/3 61 ♂ 80 70 Kaj
6020 2528 4,9 125 5/11 60 ♀ 89 3624
6021 4,9 180 23/1 61 ♀ 79 5295
6022 4,7 163 30/8 60 ♀ 78 5295
6486 4,207 4,5 188 2/11 60 ♀ 88 5295
6487 3728 4,5 166 14/5 61 ♀ 93 70 Kaj
6952 4717 4,6 217 10/11 60 ♀ 90 5295

AC 1067 K. LUNDBERGS STERN, HERTSÅNGER, ANÅSET
6767 3028 4,1 125 18/12 60 ♂ sl.

AC 1083 SVEN-ERIK STRANDBERG, GUBBÖLE, VÄNNÄSBY
5446 4435 4,7 207 23/12 60 ♂ 43 5482
5447 3128 4,3 136 27/3 61 ♀ 45 5482
5838 4059 5,3 215 198 23/12 60 ♀ 105 5482
6024 4,245 4,7 198 23/12 60 ♀ 44 5482
6369 4834 4,4 212 20/11 60 ♀ 104 5482
6909 5095 4,9 249 16/9 60 ♀ 100 5482
6910 4367 4,6 202 23/8 61 ♀ 46 5482
6911 4475 4,5 203 12/11 60 ♀ 103 5482

AC 1089 HARALD BÄCKSTRÖM, FLÄKKEN
5288 3528 5,0 176 18/10 60 ♀ 17 3988
6721 4447 4,9 216 17/2 61 ♂ - 4712

AC 1103 BENGT SANDGREN, BÄCKBERGA GÅRD
BRÄNNILAND
4964 3124 5,2 163 2/4 61 ♂ 139 4973
5007 4074 5,0 205 12/12 60 ♂ 36 feldm. 3624
5008 2140 5,2 191 -/ -/ -/ utg. 274 fd.
5839 3665 5,2 198 7/11 60 ♂ död
6025 3322 4,8 161 27/10 60 ♂ 136 3624
6027 189 6,2 12 -/ -/ -/ utg. 30 fd.
6053 4362 5,0 220 4/6 61 ♀ 133 5838
6370 1840 4,7 72 -/ -/ -/ 122 fd.
6785 5065 4,6 235 15/2 61 ♀ 132 5295
7164 1489 4,4 66 15/5 59 ♀ 127 107
59 3652 4,7 173 25/5 60 ♀ 126 4973
2504 4,8 119 4/6 61 ♀ 134 5838 utg. 305 fd.

1	2	3	4	5	6	7	8	9	10
---	---	---	---	---	---	---	---	---	----

AC 1106 ALLAN EK, FLÄKKEN
7165 60 3989 4,7 187 25/9 59 ♀ 119 5498
5452 4135 4,5 188 30/11 60 ♂ 138 5838

AC 1132 UNO NILSSON, BYDETRÅSK
3999 1611 4,3 70 26/10 60 ♀ 27 4027 183 fd.
AC 1144 ERLING ENGMAN, KÄLBODABY
4792 4723 4,2 197 18/4 61 ♀ 57 5753

AC 1145 LAUR BERGSTRÖM, ULTERVATTNET, ÖVERKLINTEN
4518 3693 4,8 177 11/3 61 ♂ 38 5235
7093 2838 4,8 135 30/10 60 ♂ sl.
7204 59 2339 4,8 112 6/2 59 ♀ 43 3441 233 fd.
3555 4,9 175 5/3 60 ♂ 37 3441
3656 4,7 171 2/3 61 ♀ 48 5235

AC 1152 OSKAR ERIKSSON, RAGVALDSTRÅSK
3970 4646 4,0 188 25/12 59 ♂ död
4988 4,3 213 16/12 59 ♀ 65 3413
6028 4,671 4,4 207 6/9 59 ♀ 61 4795
6371 3673 4,8 175 3/10 59 ♀ 41 61 Diamant
6419 1181 4,4 52 2/3 60 ♀ 63 61 Diamant
6420 3192 4,9 156 2/3 60 ♀ 43 3413
7331 2058 3,7 76 14/3 60 ♀ 66 3413 191 fd.
4150 4,0 167 4/2 61 ♂ 45 5498

AC 1172 JOHANNES STENVALL, VALLSTRÅSKET
5448 4203 4,6 195 16/5 60 ♀ 9 5300
6372 4179 4,1 122 22/2 60 ♂ 9 5300
7332 59 3591 4,6 165 27/9 58 ♂ 9 5300
3998 4,7 187 6/11 59 ♀ 36 5300

AC 1183 GOTTHARD HALBERG, FLÄKKEN
5449 2831 4,6 131 23/12 60 ♂ sl. ej dr.
6421 3824 4,7 180 16/10 60 ♀ sl.
6912 4763 4,2 202 19/10 60 ♀ 34 3988
6913 4107 4,2 173 10/10 60 ♀ 33 4717 355 fd.
7280

1	2	3	4	5	6	7	8	9	10
AC 1196 HELGE NILSSON, ULTERVATTNET, ÖVERKLINTEN									
4990	4235	4,6	195	19/11 60	♂				sl.
7166	59	3545	4,6	164	11/10 58	♀	3441	359	fd.
	5108	4,4	226	10/10 59	♀	45	3441		
	5664	4,5	253	17/9 60	♀	48	5235		
7167	60	3975	4,6	183	25/10 59	♀	13	3441	344
	4301	4,5	193	29/10 60	♀	49	5235		
AC 1215 SIGVARD VIKLUND, VEBOMARK									
6768	4822	4,0	193	31/10 60	♀	58	4338		
AC 1229 EML EDSTRÖM, FLARKEN									
4541	4881	4,7	229	19/2 61	♀	84	4712		
5019	6997	4,3	304	2/11 60	♂	41	5465		
5151	4778	4,8	229	19/10 60	♂	39	5465		
5841	6292	4,7	298	13/1 61	♂	43	4712		
5842	4938	4,7	230	14/10 60	♀	81	4712		
7168	60	3843	4,4	169	26/11 59	♀	76	5488	300
	4926	4,3	212	20/12 60	♂	42	5465		
7205	60	2759	4,9	135	24/2 60	♀	80	3988	210
	4353	4,6	200	17/1 61	♂	44	4712		
7281	58	3053	4,4	135	12/2 58	♀	68	4770	245
	4284	4,6	198	3/1 59	♂	36	3988		
	4567	4,8	217	29/12 59	♀	73	3988		
	4816	4,6	220	9/12 60	♀	83	3988		
7282		4036	5,0	202	27/10 60	♂	40	5741	
AC 1239 AXEL LINDAHL, BURTRÅSK									
2877	313	4,5	14	-/-					61
5843	4102	4,6	188	31/10 60	♂	24	5197		
6261	4264	4,1	174	1/5 61	♀	45	5741		
6722	4477	4,2	187	9/2 61	♀	44	5197		
6953	4165	3,9	164	9/7 61	♂	-	5741		
6954	4460	4,3	193	7/11 60	♂	25	5197		
AC 1240 JOHAN MORÉN, BURTRÅSK									
6373	3327	4,3	144	17/10 60	♂	18	4963		
AC 1245 ASSAR ANTONSSON, KÅLABODABY									
4799	3530	4,3	153	4/11 60	♀	49	4967		
AC 1251 SIGURD VIKLUND, KÅLABODABY									
6055	3121	4,4	136	26/12 60	♀	67	4967		
6056	3633	4,5	163	3/4 61	♂	29	5753		
AC 1260 O. J. FAHLGREN, RAGVALDSTRÅSK, SKELLETFEÅ									
6488	5554	4,5	251	9/10 60	♀	50	4995		
6769	4158	4,8	199	11/1 61	♂	36	5498		
6786	4461	4,2	186	3/9 60	♂	35	4461		
6914	3603	5,0	181	7/4 61	♂	39	5498		

1	2	3	4	5	6	7	8	9	10
AC 1264 MAGNUS LUNDMARK, RAGVALDSTRÅSK									
5238	4600	4,1	189	-/-					
7333	59	3520	4,1	144	17/11 58	♂	-	AC446--23	307
	3498	4,5	159	28/3 60	♂	26	3413		
	2714	4,9	134	29/7 61	♀	36	5498		
AC 1274 HELMER ANDERSSON, RÖDÅLUND, RÖDÅSEL									
6723	2374	4,6	110	6/6 61	♂	30	5289		
AC 1297 STURE BRÄNNSTRÖM, ÖVERKLINTEN									
6057	3545	4,4	156	13/10 60	♂	7	4777		
6262	3877	4,6	177	14/12 60	♂	6	4777		
AC 1318 KARL BOSTRÖM, UTTERSJÖBÄCKEN									
5846	460	5,2	24	4/4 61	♂	50	4583	183	fd.
5847	3525	4,2	149	7/9 61	♀	94	4583	335	fd.
6029	3624	4,3	150	12/11 60	♀	55	4583		
6043	2709	4,8	129	20/4 61	♀	91	3052		
7169	55	2810	4,4	124	10/11 54	♂	39	sl.	333
	3465	4,2	141	16/2 56	♀	43	3412		
	3560	4,4	152	26/4 57	♀	65	4598		
	3479	4,1	144	28/3 58	♀	75	4598		
	3623	4,2	151	3/5 59	♂				sl.
	4113	4,3	175	27/3 60	♂	53	4583		
	3339	4,4	148	27/4 61	♀	92	4583		
AC 1328 ODLER NYSTRÖM, INNANSTJON									
6286	3394	4,9	167	30/11 60	♀	58	4027		
6318	5151	4,6	238	18/12 60	♂	20	4027		
AC 1342 ARTUR EDMAN, LOMSJÖ									
5290	4423	4,6	202	30/12 60	♂	41			
5517	3641	4,2	153	1/9 60	♀	31			
AC 1353 PAUL ENGMAN, KÅLABODABY									
6462	5632	4,4	249	15/10 60	♀	59	4578		
AC 1358 ALGOT KARLSSON, FLARKEN									
4545	3109	4,6	142	-/-					
6438	5836	4,2	227	27/9 60	♂	19	3988		
AC 1361 ADOLF NORLIN, GAFFELE									
7206	57	2470	3,9	95	19/4 57	♀	21	23	Rondo 279
		3714	4,0	148	18/5 58	♂	26	4813	
		4788	4,1	196	12/4 59	♀	27	4813	
		5026	4,2	213	27/3 60	♀	27	4813	
		5243	4,1	214	5/4 61	♂	27	4813	

1	2	3	4	5	6	7	8	9	10
---	---	---	---	---	---	---	---	---	----

AC 1363 B.-A. JONSSONS SÖNER, AB, ÅSJELE

3995	3275	3,4	110	20/11 60	♀	71	5774T	213 fd.
5224	2942	3,3	125	4/11 60	♀	87	5774T	213 fd.
5722	3,4	35	12/1	61	♀	74	67Rosmund	110 fd.
6350	2994	4,5	136	12/10 60	♀	69	5774T	213 fd.
6787	3291	4,1	134	20/9 60	♀	66	5774T	213 fd.

AC 1374 IVAR JONSSON, ULTERVATTNET, ÖVERKLINTEN

4804	3709	4,6	169	4/12 60	♀	69	5235	
5967	3330	4,4	145	26/11 60	♀	17	5235	
7170	3452	4,8	166	17/10 59	♀	18	3441	357 fd.
	3657	4,6	176	5/12 60	♀	18	5235	

AC 1386 EMIL O. OLOF OLOFSSON, KLINTSTON, ÅNÅSET

7171	60	3797	4,9	185	12/10 59	♂	sl.	350 fd.
		3901	4,8	186	30/11 60	♀	35	sl.
		3480	4,8	166	30/10 59	♀	sl.	332 fd.
7172	60	3505	4,5	159	20/11 60	♀	34	AC1386-9

AC 1398 RUBIN YTTERGREN, RÖDÅSEL

4307	4647	4,4	206	21/10 60	♂	46	5748	
5968	4787	4,3	208	18/10 60	♂	-	5748	
7256	59	996	4,5	40	9/8	♀	4772T	56 fd.
		5136	4,7	242	-	♀		
		5146	4,7	242	30/12 60	♀	63	5748
7257	60	2870	4,4	126	2/5 60	♀	64	41Ditta
		4015	5,0	199	26/5 61	♀	-	5748
7258		3931	4,8	188	27/12 60	♀	-	5748
7283		4636	4,3	199	24/10 60	♂	47	5748

AC 1399 JOHANNES LINDAHL, FLÅRKEN

5155	3223	5,7	184	-	♀	44	5465	
5156	4352	4,4	191	17/4	61	♂	44	5465
5849	4519	4,7	212	20/11 60	♀	49	5465	
6463	5072	4,6	235	14/12 60	♀	43	3988	
6955	5329	4,3	230	5/12 60	♂	42	5465	

AC 1404 EMIL SANDBERG, FLÅRKEN

6139	3469	5,0	173	9/4	61	♀	31	5465
6740	3853	4,6	177	25/10 60	♀	15	5893	

AC 1405 WILLIAM WALL, NYLIDEN, FLÅRKEN

5480	3411	4,6	156	21/11 60	♀	54	5255	
7207	58	1422	4,4	63	6/4	58	4/71	171 fd.
		2392	5,0	120	30/3	59	♀	
		3181	4,8	153	22/2	60	♂	51
		3712	4,6	171	14/2	61	♀	56

1	2	3	4	5	6	7	8	9	10
---	---	---	---	---	---	---	---	---	----

AC 1410 GUSTAF DAHLBERG, GERUSALÉN, FLÅRKEN

7334	59	2450	4,4	108	16/12 58	♀	56	5146	275 fd.
		3298	4,8	158	9/11 59	♀	-	5255	
		3895	4,4	173	10/11 60	♂	-	5255	

AC 1440 PETRUS VIDMARK, KÅLABODABY

4004	2770	4,3	119	22/7	61	♀	75	5753	
	6724	4,3	214	7/11 60	♀	71	5858		

AC 1445 HILDING EDLUND, ESTERSMARK, ÅNÅSET

5018	198	4,2	8	-				30 fd.
6725	4601	4,0	182	29/11 60	♀	93	4716	
6726	3695	5,0	184	29/12 60	♀	93	4716	

AC 1452 HANS-GÖSTA WESTER, BRÅNDE, ÅNÅSET

4809	2986	4,1	121	9/1	61	♂	29	4333	
6423	4419	4,3	190	7/1	61	♂	28	5466	
7173	59	2762	4,1	113	1/1	59	♂	281 fd.	
		4609	3,9	181	21/11 59	♀	38	4532	
		4919	4,1	200	8/11 60	♀	27	5466	

AC 1453 TEODOR FAHLÉN, SELET, LÖVÅNGER

6030	5054	4,5	229	14/12 60	♀	59	4542T	
6956	4154	4,7	197	21/10 60	♂	16	4542T	
6957	2665	4,2	111	23/10 60	♀	57	4542T	

AC 1454 RUNE ÖHMAN, SELET, LÖVÅNGER

6378	2987	4,4	131	23/10 60	♀	dt.		
------	------	-----	-----	----------	---	-----	--	--

AC 1475 JOHN PALM, ÅNÅSET

5850	3099	4,3	134	21/10 60	♂	200	5112T	
------	------	-----	-----	----------	---	-----	-------	--

AC 1480 ARTUR EDSTRÖM, GUNSMARK, ÅNÅSET

5178	189	3,6	7	-				30 fd.
------	-----	-----	---	---	--	--	--	--------

AC 1482 PER-GUSTAV FALK, GRIMSMARK, ÅNÅSET

5811	4995	5,0	249	30/12 60	♂	10	4714T	
6444	4737	4,5	212	11/10 60	♀	39	5112T	
6958	5110	4,4	224	12/9 60	♂	38	4714T	
6959	4185	3,9	165	25/12 60	♀	8	4714T	
6960	5128	4,6	236	27/9 60	♂	8	5112T	

AC 1507 KONFRID BJÖRKLUND, BASUTFRÅSK

6058	4087	4,4	180	6/10 60	♂	7	5738	
------	------	-----	-----	---------	---	---	------	--

AC 1510 ADOLF ERIKSSON, ÅGNÅS

6439	2896	5,2	152	4/2	60	♀	43	4999
------	------	-----	-----	-----	----	---	----	------

1	2	3	4	5	6	7	8	9	10
AC 1512 GÖSTA ERIKSSON, AGNÄS									
6440	4219	4, 0	168	19/7	61	♀	33	5595	
6441	3577	4, 0	144	30/8	61	♂	6	5595	
AC 1517 MARTIN RONNLUND, UTTERSJÖBÄCKEN									
6424	3655	4, 7	170	2/1	61	♂	29	4583	
AC 1539 MALTE PAULSSON, GAFFELE									
6727	2489	5, 0	125	20/9	61	♀	28	37Dröpp	
6915	2532	5, 2	131	20/9	61	♂	23	37Dröpp	
AC 1561 HENRIK ANDERSSON, VÄSTANBYN, LÖVÅNGER									
5854	3410	4, 5	155	21/10	60	♀	54	4266T	
6379	6088	4, 0	243	16/12	60	♂	5	4266T	
6380	3627	4, 5	163	18/10	60	♀	53	4266T	
6961	4706	4, 1	192	24/2	61	♀	57	5751T	
AC 1578 HERBERT TJÄRNSTRÖM, FLARKEN									
5265	4375	4, 3	187	-/-			34	3988	257 fd.
5855				7/10	60	♂			30 fd.
AC 1594 GEORG JOHANSSON, GUBBÖLE, VÄNNÄSBY									
5291	1002	3, 9	39	5/2	61	♂	23	5482	183 fd.
5292	515	4, 5	23	9/2	61	♂	24	5482	122 fd.
6506	4539	4, 0	181	29/12	60	♀	63	5482	
6916	4058	3, 7	150	12/1	61	♀	64	5482	
AC 1597 HENRY NORD, HJOGGBÖLE									
7174	57	1457	5, 3	77	30/3	57	♂	sl.	77 fd.
		2474	5, 1	127	23/2	58	♀	78	Nestor
		3091	4, 9	152	3/2	59			
		3313	5, 1	169	25/1	60	♂	5484T	
		3413	4, 8	164	14/1	61	♂	5	5484
7175	58	187	4, 0	8	5/9	58	df.		24 fd.
		2810	4, 3	121					
		4038	4, 4	177	13/10	59	♀	85	5484T
		3900	4, 4	170	18/12	60	♂	4	5484
AC 1637 FRIDOLF NYGREN, AGNÄS									
4815	2864	5, 1	145	-/-					
5016	3534	4, 5	158	26/2	61	♂	18	5594	
5856	3284	4, 9	161	22/9	60	♂	16	5594	
AC 1644 SIGVARD NILSSON, FLARKEN									
7176	59	2603	5, 2	135	2/1	59	♂		276 fd.
		4236	4, 9	209	3/2	60	♀		
		4754	4, 7	225	5/3	61	♀	43	5506
7259	58	4545	4, 3	197	17/10	57	♀	1	4712
		4393	4, 7	206	7/12	58	♀	33	4970
		4438	4, 0	206	13/11	59	♀	37	5318
		3459	4, 9	170	12/6	61	♂	41	5506
							2		4712

1	2	3	4	5	6	7	8	9	10
7284	59	2672	5, 1	137	25/1	59	♀	39	5318
		4440	5, 2	232	1/2	60	♂		
		4421	5, 5	241	10/1	61	♀	45	3988
AC 1648 DICK OLOFSSON, FLARKEN									
6917		3587	5, 4	193	17/10	60	♂	8	5465
6918		3900	4, 6	179	3/1	61	♂	9	5465
AC 1653 VERNER OLOFSSON, PELLBODA, FLARKEN									
7335	60	3635	4, 5	162	15/1	60	♂	2700	257 fd.
		5598	4, 6	257	24/12	60	♂	15	3685
AC 1660 PAUL BRÄNNSTRÖM, ERSMARK									
6425		3196	4, 5	144	23/3	61	♀	81	5481T
AC 1662 ARON HÅKANSSON, DRÄNGSMARKSBY									
6319		4274	4, 1	176	17/11	60	♂	13	4968T
6770		4135	4, 2	173	28/3	61	♂	4	4968T
6771		5056	4, 3	216	26/2	61	♀	52	4968T
AC 1674 RUNE KARLSSON, RISLANDET, ÖVERKLINTEN									
6465		3429	4, 2	143	9/11	60	♂	sl.	
AC 1676 STURE LARSSON, RISLANDET, ÖVERKLINTEN									
6288		2962	4, 2	123	26/12	60	♀	52	4790
6466		3021	4, 9	148	29/12	60	♀	53	4777
AC 1679 RAGNAR JONSSON, MJÖSJÖN, ÖVERKLINTEN									
6059		3399	5, 0	169	20/11	60	♂	5	5882
6467		3355	5, 0	167	22/10	60	♂	4	5450
AC 1681 KNUZ DAHLBERG, MJÖSJÖN, ÖVERKLINTEN									
6468		3868	5, 0	193	27/9	60	♀	38	5450
AC 1691 ALGOT OLOFSSON, SVENMARKEN, KÅLABODABY									
7177	57	2960	4, 7	140	6/10	56	♀	32	4748
		3398	4, 5	154	24/10	57	♂	4	4578
		4313	4, 5	194	4/11	58	♂	40	4347
		4921	4, 5	222	12/11	59	♂	10	4967
		4425	4, 5	198	19/11	60	♀	46	4578
AC 1698 SIGFRID SUNDQVIST, STRAND, KÅLABODABY									
4014		3897	4, 8	186	8/11	60	♂	23	4967
5295		3198	4, 3	137	15/11	60	♀	59	4967
6469		3283	4, 7	155	14/1	61	♀	61	4967
AC 1703 BRÖD. OLOFSSON, KVARNFORS, ÄNÅSET									
6033		4534	4, 6	210	18/1	61	♀	90	3390

1	2	3	4	5	6	7	8	9	10
---	---	---	---	---	---	---	---	---	----

AC 1712 ALRIK HEDLUND, GUMMÄRK

5970	5645	4, 3	245	14/2	61	♂	28	5119	
6426	3589	4, 8	173	15/2	60	♂	29	5119	
6919	4466	4, 2	187	2/11	60	♂	26	5573	
6920	4650	4, 5	207	3/10	60	♂	25	5573	
				5/9	61	♂	30	5573	
7285	60	2896	4, 6	133	15/11	59	♀	58	5119
		3549	4, 7	167	16/11	60	♀	27	5573

AC 1719 SIXTEN LUNDBERG, RAGVALDSTRÅSK

5972	3655	4, 7	171	28/9	60	♀	46	4995	274 fd.
7336	3337	4, 4	146	25/10	58	♂	42	4995	336 fd.
	4265	4, 2	181	28/9	59	♀	42	4995	
	4300	4, 5	194	11/10	60	♂	45	4995	
7337	60	2778	4, 6	129	20/10	59	♀	43	4995
		3459	4, 7	161	25/9	60	♂	24	4995

AC 1759 HOLGER SUNDBERGMÖRTTJÄRN, MALLÅTRÅSK

5482	3836	5, 0	190	8/1	61	♂	28	5559	
------	------	------	-----	-----	----	---	----	------	--

AC 1803 VERNER HOLMLUND, TVARÅLUND

6060	3963	4, 9	193	21/3	61	♂	27	5977	
6061	4063	4, 4	183	29/1	61	♂	26	5977	
6381	3701	4, 9	181	18/11	60	♀	48	5977	
6382	3828	4, 9	187	7/5	61	♂	28	5977	
7178	60	4306	4, 5	195	6/9	59	♂	23	5299
		4433	4, 7	210	4/10	60	♀	46	5977

AC 1830 HUGO PERSSON, VÄSTERÅ, TAVELSTO

5299	3666	4, 9	179	26/10	60	♂	15	3428	
5555	3716	4, 3	160	17/1	61	♂	15	3428	sl.
6741	5001	4, 2	208	7/2	61	♀	44	3428	
7094	2613	5, 3	138	13/11	60	♂	14	3428	

AC 1832 EUGEN LINDGREN, ÖSTERBACKA, TAVELSTO

4555	733	4, 6	34	-/-	-	♂	57	30	Loran
4825	6099	4, 4	269	10/5	61	♂	57	30	Loran
5974	5391	3, 9	225	20/10	60	♂	55	3428	
6377	5314	4, 2	225	18/11	60	♂	51	119	Ringqvist
6921	5097	4, 0	203	2/10	60	♀	59	5486	
6922	4128	4, 2	173	16/10	60	♀	60	3428	

AC 1838 BIRGER HOLMBERG, KRÄCKELTJÄRN, VINDELN

6263	931	4, 1	38	12/9	60	♀	69	5127	utg. 61 fd.
------	-----	------	----	------	----	---	----	------	-------------

AC 1840 VERNER JOHANSSON, RODÅLLEN, TVARÅBÄCK

6383	2508	4, 3	109	7/1	61	♂	17	5561	305 fd.
6973	4102	4, 0	165	2/10	60	♂			
6974	2317	4, 4	101	27/10	60	♂			

1	2	3	4	5	6	7	8	9	10
---	---	---	---	---	---	---	---	---	----

AC 1846 HENNERID NORGREN, ÄLGUND, TVARÅBÄCK

4024	5365	4, 2	224	19/10	60	♂	24	5748	
5865	3918	4, 9	193	7/8	61	♂	27	5849	
5866	4619	4, 3	199	24/10	60	♂	25	5748	
6384	4580	4, 1	187	16/11	61	♀	36	5748	
6923	4160	4, 6	190	10/4	61	♀	37	4772	
7114	60	3177	4, 4	141	26/11	59	♀	34	5502
		4500	4, 3	193	21/11	60	♀	26	5748

AC 1858 ALVAR KONIGSSON, RODÅSEL

5301	3885	4, 5	174	21/3	61	♀	53	41	Dinar
6924	3964	4, 8	192	14/9	60	♀	50	41	Dinar
6925	2482	4, 7	117	30/5	61	♂	13	5859	
7115	55	1343	3, 7	50	-/-	♂			162 fd.
		3971	3, 9	156	29/12	55	♂		sl.
		3131	3, 7	115	1/1	57	♀		sl.
		3808	3, 8	146	4/11	57	♀	40	AC1848-6-Rapid
		4909	3, 7	180	19/10	58	♀	44	4772
		5107	4, 1	208	12/10	59	♀	47	4772
		4436	4, 1	164	2/10	60	♀	51	5748
7116	59	2844	4, 5	127	28/12	58	♂	11	4772
		3545	4, 4	155	5/12	59	♂	52	5859
		3261	4, 4	144	26/12	60	♀	52	5859
7179	59	2320	4, 7	110	25/1	59	♀	136	4772
		3101	4, 9	151	23/1	60	♀	54	5859
		3167	4, 6	146	24/3	61	♀	54	5859

AC 1861 SVEN ALFREDSSON, RODÅSEL

5001	174	4, 8	8	-/-	-	♂	34	119	Ringqvist
5868	3870	4, 4	170	26/11	60	♂	36	4772	152 fd.
5869	3726	4, 1	151	26/3	61	♂			sl.
6385	1077	4, 9	53	23/11	60	♂			
6386	3716	4, 9	179	27/1	61	♂			

AC 1886 EMIL JONSSON, SÄVAR

6492	4070	4, 8	196	22/10	60	♂	24	5618	
6493	3814	5, 0	191	25/11	60	♂	25	5618	
6962	3540	4, 9	172	24/10	60	♀	47	5618	
6963	4082	4, 9	198	1/12	60	♀	26	5618	
6964	4157	5, 3	219	21/10	60	♀	23	5618	

AC 1913 K.G. HEDSTRÖM, S. HEDDENSBYN, SKELLEFTÅ

6742	2857	4, 5	128	18/1	61	♀	27	5886	60 fd.
6743	262	4, 7	12	-/-	-	♂			

AC 1914 BROD. HEDLUND, BODAN, SKELLEFTÅ

5304	3471	4, 7	163	23/5	61	♀	88	5852	
6926	3954	4, 4	174	27/1	61	♂	5	5852	

1	2	3	4	5	6	7	8	9	10
AC 1958 NILS ÖSTRÖM, TÄME, BYSKE									
5519	3194	4, 2	134	30/9	60	♂	47	5500T	död
5870	4917	4, 7	230	10/11	60	♀			
AC 1970 HARALD ANDERSSON, GUNSMARK, ÅNÅSET									
6471	5537	4, 0	223	18/9	60	♀	5	5112T	
AC 1971 ENAR JUTHBERG, GUNSMARK, ÅNÅSET									
6507	4367	4, 4	193	13/12	60	♀♀	13,14	5112T	
6965	3544	5, 1	181	9/9	60	♀	6	5112T	
AC 2019 SVEN NYGREN, TEGSNÅSET, GRANÖ									
6264	4382	4, 2	186	24/1	61	♂	24	5288	
AC 2020 SIGVARD VESTERLUND, TEGSNÅSET, GRANÖ									
5873	3337	4, 2	141	14/5	61	♂	53	5288	
7286	59	2485	4, 5	113	26/1	59	♀	3443	253 fd.
		3459	4, 6	158	26/12	59	♀	5288	
		3631	4, 5	162	30/1	61	♂	52	5288
AC 2021 KARIN MEJBRINK, GRANÖ									
5557	3321	4, 5	150	13/10	60	♂	3	5288	
AC 2022 PAUL EDVARDSSON, TEGSNÅSET, GRANÖ									
5797	1621	4, 7	76	28/10	60	♀	36	okänd	160 fd.
6034	3513	4, 4	154	30/8	61	♂		5288	
AC 2023 STEN BRÄNNSTRÖM, FLARKEN									
4027	4951	4, 5	223	28/1	61	♂	24	3988	335 fd.
6430	4354	4, 2	183	20/4	61	♀	78	5733	
6788	5499	4, 8	265	15/12	60	♀	74	5465	
6789	4056	5, 2	209	28/10	60	♀	72	3688	
7180	59	2905	4, 8	136	11/11	58	♂	88	delrog 311 fd.
		3211	5, 1	165	28/12	59	♂	19	3685
		265	5, 7	15	-/-				61 fd.
7181	60	3807	5, 0	189	29/12	59	♂	20	3988
		5190	4, 8	250	14/1	61	♀	76	5465
AC 2062 OLOF JONSSON, BRÄNDE, ÅNÅSET									
6265	3984	4, 7	187	-/-					
AC 2064 TORB LINDQVIST, NÅSET, VEBROMARK									
6772	4004	4, 4	178	23/10	60	♂	17	4338	
6773	4640	5, 0	234	2/3	61	♀	55	5133	
6774	4369	4, 9	213	21/9	60	♂			sl.

1	2	3	4	5	6	7	8	9	10
AC 2074 ARNOLD VALLSTRÖM, VALLSTRÅKET									
6035	3015	4, 3	131	28/10	60	♂			sl.
AC 2078 HELMER OLOFSSON, SVARTIJJÄRN, SJÖBOTIEN									
6744	3851	4, 0	153	27/11	60	♂	7	5733	
AC 2092 KARL W. BÄCKSTRÖM, DALKARLSÅ, BYGDEÅ									
4031	832	4, 8	118	-/-					122 fd.
7182	59	2769	4, 3	40	15/3	59	♂	df.	4468T193 fd.
		4684	3, 9	185	22/2	60	♂	15	5577
		4357	3, 9	172	21/1	61	♀	42	5577
AC 2099 MAGNUS PELLBRANT LAXBÄCKEN, BYGDEÅ									
5875	2730	4, 7	129	24/3	61	♀♀	df.		
		3445	4, 4	152	20/9	60	♂	11	5312
		4017	4, 3	174	23/11	60	♀	63	5312
		4856	4, 2	206	7/11	60	♀	61	5312
		6508	5, 0	178	27/9	60	♀	62	5312
		6509	3, 2	178	27/9	60	♀	61	5312
7183	59	2580	4, 7	120	22/12	58	♀	54	5312
		3249	4, 4	145	28/11	59	♀	200	5312
		5742	4, 2	157	8/1	61	♀	64	5312
AC 2102 GUNNAR KARLSSON, ULTERVATNET, ÖVERKLINTEN									
5306	2735	4, 5	122	17/10	60	♀	44	5235	
5307	3802	4, 4	167	13/12	60	♂			AC2102-nr15
AC 2108 LENNART NILSSON, FLARKEN									
2945	1227	5, 2	62	-/-					152 fd.
AC 2132 EINAR BÄCKSTRÖM, ESTERSMARK, ÅNÅSET									
6728	4615	4, 8	222	26/10	60	♂	10	3390	
6790	4132	4, 7	194	10/2	61	♀	74	3390	
AC 2134 EMIL LINDAHL, ESTERSMARK, ÅNÅSET									
4033	3111	4, 0	123	13/12	60	♂	5	3390	335 fd.
4559	4863	4, 0	193	15/11	60	♀	53	3390	
5536	4411	4, 1	179	25/11	60	♀	54	3390	
AC 2166 BENGT RONNBERG, GUNSMARK, ÅNÅSET									
6494	4754	5, 3	251	3/10	60	♀	86	5112T	
6729	4924	5, 5	270	25/11	60	♂	40	5112T	
6966	4192	4, 8	203	6/12	60	♀	90	5112T	
AC 2179 KARL ABRAHAMSSON, GÅRDSMARK									
7184	57	2835	4, 2	118	14/1	57	♀	17	3412
		3583	4, 4	158	15/12	57	♂	22	4988
		3800	4, 3	165	27/11	58	♀	12	21Dix
		4680	4, 2	198	9/11	59	♀	13	5503
		4936	4, 1	204	3/11	60	♂		

1	2	3	4	5	6	7	8	9	10
---	---	---	---	---	---	---	---	---	----

AC 2187 PAUL ÅGREN, NORETT, SKELLETFEÄ

5878	4265	4, 6	197	1/10 60	♀	42	5119		
6442	3034	5, 5	168	17/10 60	♀	43	5573		

AC 2231 ARNE ANDERSSON, HÅKMARK, UMEÅ

5521	4546	4, 8	218	12/11 60	♂	11	4774		
6431	3858	5, 0	192	8/10 60	♀	9	14	Erstrin	ddd f.
				23/9 61	♀				

AC 2237 HILMER SVANSTROM, HELLENEBORG, RODÅSEL

4560	3229	4, 3	139	5/1 61	♀♀	44	453428		
5880	4311	4, 7	202	25/2 61	♀	21	39	Lostran	
6927	595	5, 5	33	9/12 60	♀	43	5486	122 fd.	
6928	4953	4, 4	218	10/10 60	♀	41	5456		

AC 2242 EVERT KARLSSON, GRUNDFOR, UMEÅ

5881	2897	4, 6	134	1/1 61	♀	23	Ströman		
6745	4354	4, 8	211	2/10 60	♂	17	Ströman		

AC 2246 LINUS BERGNER, TRESHONNINGEN

6387	4738	4, 4	210	15/12 60	♀	51	112	Russin	
6929	4981	4, 3	214	14/8 61	♀	52	112	Russin	

AC 2262 AMANDUS SJÖSTRÖM, SELSFORS, ÅKULLSTON

5003	3706	4, 7	174	-/-	♀	61	4346		
5309	4108	4, 2	173	9/8 61	♀	19	4346		
6064	5684	4, 3	247	4/9 61	♂	19	4346		
6473	4537	4, 3	195	9/11 60	♀	55	4346		
7338	4472	3, 9	18	30/8 60	♀	55	4346	36 fd.	
	3718	4, 5	168	3/9 61	♀	18	4346		
7339	4305	4, 7	204	7/10 60	♂			sl.	

AC 2303 ERNST LUNDQVIST, VITTSÖN, BYSKE

6775	3589	4, 1	148	16/10 60	♂	13	5500T		
6776	3007	4, 1	123	19/11 60	♀		5500T		

AC 2306 ANDERS LINDSTRÖM, N:Å BLÅFORS, ÅLUNDSDY

7260	58	3299	4, 1	134	14/11 57	♂	24	Starke	330 fd.
		3352	4, 0	143	1/1 59	♀			sl.
		4440	4, 0	198	14/12 59	♀	46	5139T	
		4782	4, 0	191	18/12 60	♂	27	5478T	

AC 2326 SIGFRID VIRKUND, STORBRANNA, NORRLÄNGTRÅSK

5239	3601	5, 3	192	14/9 61	♂	5	5857		
------	------	------	-----	---------	---	---	------	--	--

1	2	3	4	5	6	7	8	9	10
---	---	---	---	---	---	---	---	---	----

AC 2362 SORSELEGÅRDEN, SORSELE

7208	56	2834	4, 5	129	27/11 55	♂		sl.	313 fd.
		3354	4, 4	148	1/1 57	♂		sl.	
		3992	4, 2	169	3/1 58	♂			38
		4476	4, 3	193	19/1 59	♂			4722
		3718	5, 0	186	26/7 60	♂			4722T
		4692	4, 4	208	16/7 61	♂			Sennu 20
		998	4, 2	42	22/6 57	♂			34
		3340	4, 2	139	4/6 58	♂			4722T
		3309	4, 1	136	5/6 59	♀			79
		4021	4, 3	174	28/6 60	♀			4722
		4396	4, 4	193	-/-				81

AC 2363 LENNART FÄLLMAN, GAMMELBYN, LOVÅNGER

7185	59	2861	4, 5	129	18/10 58	♂		sl.	347 fd.
		4172	4, 8	200	6/10 59	♀			34
		4433	4, 3	192	24/10 60	♂			5
		2894	4, 4	126	30/10 59	♂			5314
		4697	4, 2	197	25/10 60	♂			5468T

AC 2365 ANDREAS RÖNNGREN, HÖTJÄRN, LOVÅNGER

6065	1343	4, 0	54	5/11 60	♂		sl.	122 fd.	
	6066	3872	4, 3	165	18/10 60	♂		12	5470
	7186	3453	4, 6	158	22/10 58	♀		31	5285
		4102	4, 4	182	11/10 59	♀		35	5285
		4207	4, 7	197	20/10 60	♂		13	5470

AC 2375 BENGT CEDER, GÅRDE, LOVÅNGER

5882	5022	4, 3	217	14/9 60	♂		22	5515T	
	4203	4, 3	204	4/11 60	♀		25	5515T	
	6389	3686	4, 5	166	2/11 60	♀		24	5515T
	6390	3990	4, 3	173	27/3 61	♂		26	5515T

AC 2389 ALBERT ADAMSSON, NASTANSJÖ

7287	60	2605	4, 3	113	14/10 59	♀		45	4610
		3231	4, 4	142	30/9 60	♀		48	15 Master

AC 2408 SIGNAR JOHANSSON, BRÄNNLAND

6036	4652	4, 6	213	11/11 60	♂		33	3624	
6037	5278	4, 6	243	28/9 60	♂		29	3624	
6039	4373	3, 8	168	23/2 61	♂		35	5295	
6266	3961	4, 6	184	15/10 60	♀		79	3624	
6495	5244	4, 3	225	26/10 60	♂		32	5740	
7095	140	4, 3	6	-/-					
7096	5204	4, 9	254	6/10 60	♂		31	3624	30 fd.

AC 2436 KARL BUREN, LUSVAATTNET

6730	5052	3, 9	197	8/11 60	♀		31	4970	
------	------	------	-----	---------	---	--	----	------	--

	1	2	3	4	5	6	7	8	9	10
AC 2449 ERIK ENGMAN, BURSILJUM, LAPPVATTNET										
4830	4526	3, 4	154	12/5 61	♀	20	5487			
6391	3712	4, 4	164	14/10 60	♀	18	5487	sl.		
6510	4140	4, 1	170	11/2 61	♂					
AC 2451 OLOF DANIELSSON, BURSILJUM, LAPPVATTNET										
4044	3452	4, 4	153	28/4 61	♂			sl.		
AC 2454 BROR BÄCKSTRÖM, BRÄNDE, ÄNÅSET										
4831	4622	3, 7	172	17/1 61	♂	12	5466			
6290	4414	4, 1	182	26/10 60	♂	11	5466			
6443	3294	4, 7	201	21/10 60	♀	46	5466			
6930	4279	4, 0	173	2/3 61						dodf.
AC 2455 EDVIN RAHM, BRÄNDE, ÄNÅSET										
5976	4003	4, 1	164	16/11 60	♀	66	5466			
AC 2456 KARL VIDMARK, BRÄNDE, ÄNÅSET										
6474	3455	3, 9	135	11/12 61	♀		5466	335 fd.		
6511	3799	4, 3	164	7/11 60	♂			sl.		
AC 2464 HENNING LARSSON, ULTERVATTNET										
7187	56	3343	5, 0	166	27/9 55	♀	40	4249		363 fd.
		3460	4, 9	171	2/10 56	♀	43	3699		
		3744	4, 5	169	16/2 58	♀	51	3441		
		3809	4, 6	177	10/1 59	♂	3441			
		3169	4, 7	148	22/1 60	♀	56	3441		
		3756	4, 3	161	18/12 60	♂	5	5235		
7288	59	5293	4, 7	154	1/10 58	♀	52	3441		368 fd.
		5998	4, 6	183	11/11 59	♂	3	3441		
		2483	4, 7	116	20/10 60	♀	58	5235		
AC 2467 SANFRED VIKLUND, FLARKEN										
7341	57	668	4, 3	28	19/8 57	♂		sl.		30 fd.
		3601	4, 6	166	-/7 58					
		3410	4, 8	164	27/9 58	♂				
		4972	4, 5	226	5/10 59	♀	30	3988		
		5042	4, 6	230	15/10 60	♂	7	5465		217 fd.
7342	58	1776	4, 3	76	20/2 58	♀				
		3319	4, 6	153	17/1 59	♂				
		3680	4, 7	172	24/11 59	♀		42fdm. 3988		
		3423	4, 8	165	14/10 60	♂	6	3988		
AC 2476 SIGVARD RONNLUND, UTTERSJOBACKEN										
4050	2885	4, 5	129	5/11 60	♀	32	4583			
5883	4155	4, 2	176	29/1 61	♀	33	4583			
6067	2461	4, 5	110	-/-						274 fd.
AC 2500 GUNNAR OLOFSSON, KVARNFORS, ÄNÅSET										
4314	3553	4, 4	158	21/10 61	♀	27	3390			
7188	58	2673	4, 8	127	30/10 57	♂				4716 326 fd.
		3349	4, 8	161	28/10 58	♀	19	3390		
		4015	4, 9	198	29/11 59	♀	24	3390		
		4235	4, 7	201	27/11 60	♂	9			sl.
AC 2508 EGON NILSSON, TVÄRÅMARK, SÄVAR										
6490	3057	4, 7	144	4/9 61	♀	48	5602			
AC 2528 KONRAD JONSSON, HISSJÖ, UMEÅ										
4832	4036	3, 8	155	25/4 61	♀	30		Bore		
4833	2463	4, 3	105	-/-				utg.		274 fd.
AC 2545 ARTUR MATTSOHN, ÖVERKLINTEN										
7189	59	4594	4, 4	201	28/12 58	♂				267 fd.
		2369	4, 6	110	-/-					
		4740	4, 2	201	29/9 60	♂				sl.
AC 2547 BENGT-GUSTAV JOHANSSON, ÖVERKLINTEN										
6475	4578	4, 2	191	4/11 60	♀	53	4777			
6732	2000	5, 1	101	25/8 61	♀	58	4777			
AC 2548 SÖREN JOHANSSON, ÖVERKLINTEN										
6292	3400	4, 1	141	9/2 61	♀	40	4777			
6392	3772	4, 5	169	21/5 61	♂	12	4777			
AC 2576 KRISTOFFER LINDQVIST, ÅBYN, BRÄNFOR										
5539	4040	4, 9	196	7/12 61	♂	26	5500T			
6040	3952	4, 7	186	3/12 60	♀	33	5500T			
6041	3996	4, 0	161	17/12 60	♀	34	5500T			
6931	3854	5, 6	217	29/10 60	♀	32	5500T			
AC 2590 GUNNAR LJUNGBLAD, NOLBYN, LÖVÅNGER										
5311	1156	4, 0	46	18/12 60	♀		sl.			152 fd.
6394	3278	4, 3	140	23/3 61	♂					dodf. 315 fd.
	3921	3, 9	153	10/11 60	♀	30				5467T
AC 2627 JOEL VESTERMARK, HEBBERSLIDEN, HÖGDALSÅS										
6042	5003	4, 2	212	16/10 60	♀	26	5483			
AC 2628 ALLAN KÄGSTRÖM, HEBBERSLIDEN, HÖGDALSÅS										
5885	4047	4, 2	171	2/11 60	♂	16	5483			

1	2	3	4	5	6	7	8	9	10
---	---	---	---	---	---	---	---	---	----

AC 2684 ERIK VIRKSTEN, SKRÅMRÅSK

5977	4009	4, 9	196	29/10 60	♀	38	5516		
6791	3850	4, 3	165	23/3 61	♀	41	5217		
7289	3138	4, 8	151	9/11 58	♀	34	4819		
	3613	5, 0	181	1/2 60	♀	52	5217		
	3876	4, 5	176	25/12 60	♀		5516		

AC 2706 VIKTOR LARSSON, SKRÅMRÅSK

6293	3935	4, 3	171	4/8 61	♀		5217		
6395	4242	4, 0	171	5/3 61	♀	47	5217		
7290	59								
	3294	4, 4	147	1/10 58	♀		sl.	353 fd.	
	3808	4, 4	167	11/10 59	♀		5217		
	4714	4, 4	209	29/9 60	♀		5217		
	3370	4, 6	156	17/10 59	♀		5217		
7291	60					43	5217		
	4387	4, 5	199	16/10 60	♀				

AC 2726 SIXTEN JOHANSSON, STRANDFORS, ÅNÅSET

6792	4710	4, 7	222	7/1 61	♀	7	3988	335 fd.	
7343	60					34	5318	360 fd.	
	3793	4, 4	167	20/10 60	♀	41	4712		

AC 2732 OSKAR VIKLUND, GULLTJÄRN, ÅKULLSTON

5540	3720	4, 6	172	21/12 60	♀	39	4346		
6476	4156	4, 1	172	22/9 60	♀	36	4346		
6967	3792	4, 5	172	5/1 61	♀		sl.		
6968	3995	5, 4	214	11/1 61	♀		sl.		

AC 2790 HERMAN OLOFSSON, HOGGÅS, BJURHOLM

4317	3447	5, 1	177	15/11 60	♀	58	3237		
5237	4234	4, 3	182	26/10 60	♀	57	4719		
5886	4146	4, 2	174	6/4 61	♀	39	2684		
6396	3773	4, 2	157	9/10 60	♀	37	3237		
6777	3545	4, 0	143	23/3 61	♀	59	2684		
7292	2919	5, 2	151	9/10 60	♀			341 fd.	

AC 2802 SIXTEN JOHANSSON, NYLIDEN, BALSTOÅSEN

6778	2999	4, 5	135	3/1 61	♀	34	4727		
------	------	------	-----	--------	---	----	------	--	--

AC 2821 JOHAN ERIKSSON, KASSJÖ, BRÄNNLAND

4595	3434	4, 3	146	17/11 60	♀	32	4978		
4837	3924	3, 9	153	2/10 60	♀	50	4978		
5312	3460	4, 1	141	25/12 60	♀	53	4978		
5314	4676	4, 1	194	16/1 61	♀	34	4978		
5887	3626	4, 2	152	7/12 60	♀	52	4978		
6267	3143	4, 3	135	1/11 60	♀	31	4978		

AC 2822 KARL ERIKSSON, KASSJÖ, BRÄNNLAND

6044	3923	4, 3	167	12/12 60	♀	41	4978		
------	------	------	-----	----------	---	----	------	--	--

1	2	3	4	5	6	7	8	9	10
---	---	---	---	---	---	---	---	---	----

AC 2830 IVAN TJÄRNSTRÖM, ÖRE, HÄKNÄS

5004	3959	4, 6	182	15/12 60	♀	31	5452		
------	------	------	-----	----------	---	----	------	--	--

AC 2840 STEN ENGMAN, RIVATNETT, KÅLABODABY

6477	6227	4, 2	263	29/10 60	♀	42	5478		
------	------	------	-----	----------	---	----	------	--	--

AC 2863 ENAR VÄSTERVALL, STRAND, KÅLABODABY

6268	4455	4, 4	198	27/12 60	♀	61	4967		
------	------	------	-----	----------	---	----	------	--	--

AC 2868 GÖRAN STENBERG, GUMMARIK

6747	3762	4, 9	184	7/11 60	♀	45	5119		
------	------	------	-----	---------	---	----	------	--	--

AC 2879 ANSELM FÖRSMAN, LEDDEÅ, SIKÄA

7190	57							sl.	320 fd.
	3272	4, 3	140	1/11 56	♀				
	3513	4, 5	159	18/11 57	♀	18	4605		
	3786	4, 4	166	13/11 58	♀		4605		
	4453	4, 3	191	4/11 59	♀	200	4605		
	4622	4, 0	183	27/10 60	♀	4	5604		

AC 2887 NILS LUNDBERG, MYCKLE

6748	2669	4, 8	129	15/6 61	♀	5	5485		
------	------	------	-----	---------	---	---	------	--	--

AC 2896 ARNE RÖNNLUND, UTERSJOBÄCKEN

5315	1667	4, 3	71	-/-			244 fd.		
------	------	------	----	-----	--	--	---------	--	--

AC 2901 ELON ERIKSSON, GRANS

6270	1602	4, 9	79	-/-			274 fd.		
------	------	------	----	-----	--	--	---------	--	--

AC 2924 NILS-TURE JONSSON, BULLMARK

6070	3958	4, 1	163	14/7 61	♀	72	5869T		
6932	5369	4, 4	236	5/11 61	♀	25	5117T		
6933	3969	4, 6	182	25/5 61	♀	28	5869T		
7261	58							199 fd.	
	4388	3, 7	161	7/3 59	♀		sl.		
	4785	3, 9	185	5/3 60	♀	64			
	4386	4, 2	182	3/4 61	♀		sl.		

AC 2931 OSKAR LINDBERG, TÄLAMARK, UMFÅ

6320	3614	4, 2	152	19/12 60	♀	19	191 Ment		
7191	59					46	16Kaj 26 fd.		
	3552	4, 8	172	18/9 59	♀	14			
	3767	4, 7	177	25/12 60	♀	54	Krot		

AC 2958 BROD. BERGLUND, STENSLEDEN, BJURSELE

6045	3599	4, 5	163	10/10 60	♀	23	4815		
------	------	------	-----	----------	---	----	------	--	--

1	2	3	4	5	6	7	8	9	10
AC 2966 ALFRED OLOFSSON, ÅLIDEN, NORRBJÖ									
6071	4373	4, 7	207	1/10 60	♀	38	41 Ghans		
7293	58	2348	4, 9	16/12 57	♂	7(61)	4225	277 fd.	
		3344	4, 9	1/12 58	♂	11	4225		
		3418	5, 0	172 13/12 59	♀	35	5550		
		4039	4, 8	192 18/12 60	♀	40	4815		
AC 2973 STURE LÖVROTH, LÖVVATTNET, LÖVÅNGER									
6779	2876	4, 2	120	9/6 61	♀	23	5200		
AC 2976 AXEL OLOFSSON, GÄRDE, LÖVÅNGER									
6749	3873	4, 6	177	7/1 61	♀	32	2375		
AC 3040 ERHARD JONSSON, STRÖMBÄCK, BULLMARK									
5559	3147	4, 6	144	3/12 60	♂	6	5987		
AC 3042 BIRGER FAGER, BRATTIVALL, TAVELSTÖ									
6934	3280	4, 4	144	10/11 60	♂	3	3428	sl.	
6935	3048	4, 6	141	29/9 60	♂	3	3428	sl.	
AC 3043 JOHN NORDSTRÖMS STERBH. NORRBY TAVELSTÖ									
6074	4806	3, 9	186	5/3 61	♂			30 fd.	
6750	3259	4, 3	140	17/9 60	♂	13	3428	sl.	
6936	3284	4, 5	148	13/10 60	♂			334 fd.	
6937	2233	4, 5	101	31/10 56	♂	7	5000		
7262	57	3071	4, 3	132	5/11 57	♂	28	44 Tesso	
		3958	4, 3	172	21/10 58	♀	3428		
		4137	4, 4	182	9/10 59	♂	33	3428	
		4357	4, 6	200	21/10 60	♀			
7263	58	2936	4, 0	117	24/11 57	♂	30	4506	307 fd.
		3376	3, 9	132	25/11 58	♂	3428		
		3656	4, 0	149	10/11 59	♂			
		4530	4, 1	186	29/10 60	♂			
7264		3376	4, 8	162	25/9 60	♂	sl.	364 fd.	
AC 3057 GEORG LINDMARK, NÄSLAND									
5541	1313	4, 4	58	1/5 61	♀	34		213 fd.	
5540	582	4, 0	23	-/-				213 fd.	
AC 3096 HENNING GRANBERG, ERIKSLIDEN, HÖGDALSÅS									
6294	3064	4, 4	136	10/1 61	♂	7	5483		
AC 3100 OLOFSFORS BRUK, NORDMALING									
7097	3723	5, 0	190	2/9 61	♂			3386	
7098	3685	4, 3	158	17/9 61	♂			3386	

1	2	3	4	5	6	7	8	9	10
7099	4444	4, 5	198	17/8 61	♂	39	3386		
	3568	4, 6	165	18/9 60	♀	91	3386		
AC 3105 JACK HÖGBOM, KALLHÖGEN, VÄNNÄS									
6497	3572	4, 2	151	5/1 61	♂			5720	
AC 3108 FOLKE NILSSON, HÄLLNÄS, VÄNNÄS									
5889	4855	4, 6	225	23/10 60	♂	2	5576		
6969	4742	5, 1	242	30/9 60	♀	23	5576		
6070	3124	4, 7	148	29/9 60	♀	22	5576		
7101	4365	4, 2	184	23/10 60	♂			5576	
AC 3110 HOLGER LUNDSTRÖM, GRÄSMYR									
6444	3793	4, 2	161	3/9 61	♀	26	5196		
6445	3508	5, 0	176	28/9 60	♀	23	5196		
AC 3115 SVEN-ERIK LUNDBERG, STENNÄS, MJÖSJOBY									
5127	2135	4, 1	87	29/6 61	♂	200			
5979	3252	3, 7	118	6/4 61	♂	200			
AC 3166 ALF EDSTRÖM, GRIMSMARK, ÄNÅSET									
6295	4673	4, 5	208	24/2 61	♀	36	5112T		
6478	4202	4, 3	182	22/12 60	♂	5	4714T		
AC 3234 IVAN BOMAN, ÅKERLUND, BOLIDEN									
6296	3651	4, 7	171	27/5 61	♀			dodf.	
AC 3250 KARL-GUSTAF ÅSTRÖM, AGNÄS									
4839	4326	3, 9	169	19/9 60	♂	52	5594		
5017	2296	3, 7	85	29/7 61	♂	57	5594	274 fd.	
6046	4627	4, 1	188	12/10 60	♀	76	5594		
6446	4109	3, 9	161	2/9 61	♂	59	5594	335 fd.	
6447	3827	4, 4	168	14/9 61	♀	81	5594		
7102	4971	4, 5	224	25/9 61	♀	75	5594		
AC 3255 RAGNAR ANDERSSON, NYDALA, UMEÅ									
6717	3120	5, 1	160	24/9 60	♀			dodf.	
AC 3264 TORE CARLSSON, BAGGBÖLE, BRÄNNLAND									
5317	3050	4, 7	142	22/6 61	♂	31	5295		
5318	4808	4, 6	221	22/11 60	♀	35	5295		
6498	2878	4, 0	116	27/6 61	♂			5295	
AC 3274 ÅKE TORSUND, HÖGDAL, HÖGDALSÅS									
6793	4518	3, 8	171	25/2 60	♂	8	4959		

1	2	3	4	5	6	7	8	9	10
---	---	---	---	---	---	---	---	---	----

AC 32777 SIMON MÄRKILUND, GRANÄ, KUSUMÅRK

6321	3565	4, 4	156	26/2	61	♀	20	3474	
6751	4464	4, 8	213	4/5	61	♀	10	4959	

AC 3283 ERIK ALLAN NILSSON, ÄNÅSET

6479	3843	4, 6	178	18/10	60	♀	62	4271	
------	------	------	-----	-------	----	---	----	------	--

AC 3289 MARCUS ERIKSSON, BRATIBY, VÄNNÄBY

6397	1525	3, 9	60	20/10	60	♂	5	5769	152 fä.
------	------	------	----	-------	----	---	---	------	---------

AC 3303 ALRIK VIKLUND, LJUSVÄTTINET

5892	3426	4, 1	140	11/10	60	♀	22	4970	
7192	3098	4, 2	131	13/10	57	♀	29	4970	
	3429	4, 3	147	2/11	58	♀	25	4970	
	60	4048	4, 2	168	8/11	59	♀	27	4970
	61	4055	4, 0	163	10/11	60	♂	7	4970

AC 3309 EDVIN VIKDAHL, RAGVALDSTRÅSK

7344	3566	4, 2	149	10/11	60	♀	39	AC493-63	Merit
------	------	------	-----	-------	----	---	----	----------	-------

AC 3369 HERBERT WIKSTRÖM, BÄCKILIDEN, BYSKE

6780	3506	4, 6	160	19/2	61	♂	1	4968T	
------	------	------	-----	------	----	---	---	-------	--

AC 3373 HELGE LARSSON, BLACKE, LOVÅNGER

5893	4680	4, 0	185	26/9	60	♀	18	6014	
------	------	------	-----	------	----	---	----	------	--

5894				6/10	60	♀		dödf.	
6047	2736	4, 8	130	22/12	60	♂		dödf.	305 fä.

AC 3434 STIG BERGLUND, BÄCKSTO, VÄSTULSMARK

5895	4636	3, 8	177	18/12	60	♂	18	4346	
7193	3071	5, 2	159	26/3	56	♀	45	4317	
	2558	5, 6	144	1/5	58	♀	57	4317	
	2585	5, 3	138	23/4	58	♀	64	4317	
	3709	5, 7	213	19/3	59	♀	69	5250	
	3135	5, 7	178	4/3	60	♀	15	5250	
	3486	5, 2	182	12/2	61	♀	80	5250	
7194	2872	5, 3	152	10/12	59	♀	13	5250	
	2736	4, 9	134	20/11	60	♀	78	5250	

AC 3343 TORSTEN OLOFSSON, GRANÅKER, VINDELN

5897	2089	5, 2	108	-/-					
5899	2899	4, 5	129	-/-					
6733	3992	4, 7	187	8/4	61	♀	42	5296	
6938	1036	4, 5	47	17/9	60	♂	21	5296	

AC 3470 AXEL VIDMARK, KÅLABODABY

6939	3759	4, 8	180	28/9	60	♂	2	4967	
------	------	------	-----	------	----	---	---	------	--

1	2	3	4	5	6	7	8	9	10
---	---	---	---	---	---	---	---	---	----

AC 3541 AXEL SANDSTRÖM, PENGSTÖBY

6735	2906	4, 6	133	-/-					274 fä.
6736	2833	4, 3	122	24/11	60	♀			5603

AC 3543 SEHT LINDBERG, LONDON, DEGERMYR

6271	3269	4, 3	142	8/4	61	♀	31	5597	
------	------	------	-----	-----	----	---	----	------	--

AC 3584 VALTER ISRAELSSON, ÅGNÄS

7103	3343	4, 6	153	23/2	61	♀	31	5594	
------	------	------	-----	------	----	---	----	------	--

AC 3591 G. A. KARLSTRÖM, STÖCKSTO

5980	3084	4, 6	142	30/11	60	♀	16	5306	
5981	2054	4, 2	86	10/11	60	♂		5306	274 fä.

AC 3615 ELLS KARLSSON, NORRBY, TAVELSTO

5901	3879	4, 7	181	12/11	60	♀	25	3428	
6075	5348	4, 5	239	3/3	61	♂	20	Merit	
6399	3211	5, 0	161	9/11	60	♀	24	3428	
6401	3152	4, 6	146	30/10	60	♀	23	3428	
6940	3810	5, 0	190	11/10	60	♂	28	3428	
7265	3406	5, 5	186	16/10	60	♂	29	3428	

AC 3616 HOLGER ÅSTRÖM, FLURKMARK

6941	3707	4, 3	158	8/8	61	♀	52	5328	
6942	4589	3, 9	181	13/2	61	♂	8	195hm	
6943	3223	4, 3	137	28/8	60	♀	5	5328	
7266	2660	4, 4	117	16/11	60	♀	40	Krille 245 fä.	
	4275	4, 9	210	26/12	60	♂	7	195hm	
7294	4493	4, 6	204	31/10	58	♂			
	4120	4, 5	184	17/10	59	♀	37	5328	
	3904	4, 4	171	23/9	60	♀			

AC 3617 JAN-IVAN NILSSON, VÄSTERÅS, TVÄRÅLUND

6336	405	4, 8	19	-/-					30 fä.
------	-----	------	----	-----	--	--	--	--	--------

AC 3630 CÖTE ÖHGRÉN, GRANÖ

6480	3901	4, 7	84	8/5	61	♂	12	7Brio	
6481	3264	4, 7	153	4/5	61	♂	11	7Brio	
6482	3523	4, 6	152	6/10	60	♂	10	7Brio	

AC 3641 KARL-ERIK HEDSTRÖM, RAGVALDSTRÅSK

5982	4499	4, 6	207	28/11	60	♂	15	5498	
------	------	------	-----	-------	----	---	----	------	--

AC 3642 STENFORS EGENDOM, ÄNÅSET

6752	4670	4, 2	196	1/12	60	♂			sl.
6753	356	5, 6	20	12/12	60	♀	42	4271	91 fä.

1	2	3	4	5	6	7	8	9	10
AC 3648 GUSTAV HOLMGREN, FLURKMARK									
6944	3660	5,0	182	18/11 60	♂				sl.
AC 3649 PER-ERIK ISAKSSON, BRÄTTLIDEN, ÖVERKLINTEN									
6299	3999	4,8	193	2/12 60	♀	19	5201		
6945	3435	4,6	159	31/3 61	♀	21	5201		
AC 3656 ROBÄCKSDALENS EGENDOM, TEG									
6499	4446	4,7	209	22/8 61	♂	33	4790		
6500	5973	4,3	171	19/10 60	♂	29	4587		
6501	5663	4,5	257	21/10 60	♂	30	4587		
7104	4133	4,5	185	26/10 60	♂	31	4587		
7105	5094	5,0	253	21/9 60	♂				sl.
7106	4197	5,0	209	28/11 60	♂	32	4587		
AC 3658 AXEL LARSSON, LILLSANDSJÖN, HÄLLNÄS									
7267	56	2841	4,8	136	15/10 55	♂			sl.
		3131	4,8	150	1/12 56	♀	13	41	Kastor
		3763	4,7	167	27/12 57	♂	1	1683	
AC 3693 JOHANNES MARKSTRÖM, UTTERSJÖBÄCKEN									
7195	59	3300	5,2	170	24/9 58	♀	19	5315	378 fd.
		3816	4,9	188	25/9 59	♀			
		4419	5,0	219					
AC 3694 UNO MATSSON, MELLANÄS									
7210	59	3140	4,6	145	24/12 58	♂	5252	212 fd.	
		4476	4,8	215	23/12 59	♂	5252		
		4332	4,7	204	26/12 60	♂	1	39	Magar
AC 3696 RUNE ALFREDSSON, RÖDÄNÄS, RÖDÅSEL									
7268	60	3866	4,5	175	14/10 59	♀	10	5343	355 fd.
		5032	4,5	136	10/10 60	♂	203	5343	
AC 3704 PETRUS HÖLMBERG, MEDLE									
4500	2702	4,1	111	23/3 61	♀	7	5560		
7211	60	3709	5,0	185	20/9 59	♂			378 fd.
		4249	5,1	217	27/10 60	♂	3	5560	
AC 3725 LENNART VIKSTRÖM, NÄSTANSJÖ									
7295	59	1132	3,6	41	28/7 59	♀	5	4610	82 fd.
		4013	4,3	173	16/7 60	♀	11	15	Master
		3393	4,7	158	9/8 61	♂	4		

1	2	3	4	5	6	7	8	9	10
AC 3736 MAGNUS LUNDRÉN, BYGDETRÅSK									
6794	4364	4,1	177	17/1 61	♂	3	4027		
Norrbottnens län									
BD 14 JOHN LIDÉN, GLOMMERSTRÅSK									
		5225	2567	3,6	93				
		5903	4895	4,0	197	1/10 60	♂	71	4352
BD 23 WILLIAM VIKBERG, MORANG									
6810	3511	4,3	150	10/10 60	♀	86	5348		
BD 29 HARALD MARKLUND, NYBYN, ALTERSBRUK									
		5984	3667	4,3	158	2/4 60	♂	120	
		5985	3291	4,2	140	23/6 60	♀	188	
		5986	3144	4,3	134	5/4 60	♀	192	
BD 63 JOSEF HOLMGREN, SJULNÄS, ROKNÄS									
		4844	4755	4,1	196	10/10 60	♀♀	4956	
		6513	4849	4,5	218	25/12 60	♀	106	5645
		6514	4989	4,4	222	20/12 60	♀	105	4956
BD 70 AXEL H. BERGLUND, SVENSEBYN									
6078	3827	4,7	179						
BD 91 GRANS LANTMANNASKOLA, ÖJEBYN									
		5904	4629	5,0	230	28/10 60	♂	61	5284
		5570	4191	4,0	168	10/4 61	♂	4206	
		6515	2272	4,4	100	5/5 61	♂	5284	
		6516	3701	4,5	168	3/10 60	♂	45	3032
BD 102 GUSTAF LIDSTRÖM, SVARTSKATAN, ERSNÄS									
		5571	3795	4,2	158	14/4 61	♀	113	
BD 103 FOLKE ÖBERG, VASSNÄS, ERSNÄS									
		3478	3634	4,1	148	27/2 61	♀	54	5280
		4081	3453	3,9	136	11/9 60	♂	59	5280
		4324	3622	4,0	143	23/1 61	♂	62	5280
		6305	2647	4,4	117	25/8 61	♀	57	5280
BD 107 TAGE VIKSTRÖM, ALE									
		4082	4464	4,3	192	2/12 60	♂	82	5821T
		6518	5077	4,6	235	29/11 60	♀	76	5545
		6813	4398	5,0	216	25/2 61	♀	77	3237
		6814	4989	4,6	231	22/10 60	♀	81	5545

1	2	3	4	5	6	7	8	9	10
---	---	---	---	---	---	---	---	---	----

BD 108 HJ. VIKLUND, ALE

4847	5312	4,3	223	20/1	61	♀	217	5810T
4848	736	4,3	32	20/3	61	♀	206	5821T
5905	2919	4,0	117	15/2	61	♀	218	5821T
5906	4744	4,1	194	13/1/2	60	♀	203	5810T
5919	4411	3,9	171	6/10	60	♀	214	5810T
6520	3474	4,4	152	10/1	61	♀	204	5810T

BD 146 EINAR RUTBÄCK, RUTVIKSSUND, LULEÅ

6521	3479	4,0	138	13/10	60	♀	43	
------	------	-----	-----	-------	----	---	----	--

BD 179 SÖREN GELLERSTEDT, NOIVIKEN, JOKKMOCK

4086	760	4,2	32				91	fd.
------	-----	-----	----	--	--	--	----	-----

BD 186 ARNE SUNDQVIST, VUOLLERIM

1087	268	4,5	12					
------	-----	-----	----	--	--	--	--	--

BD 193 JORDBRUKSKOLAN, PÅLKEM

4853	1598	4,3	68	17/1	60	♂	122	305 fd.
6522	3145	4,0	127	6/4	61	♀	165	

BD 200 ALBIN VENNSTRÖM, ÖRNÅS, NEMESSEL

5194	4304	4,0	167	20/3	61	♀	110	5277T
5572	3570	4,0	143	27/1	61	♀	109	5277T

BD 204 OLLE ANDERSSON, SÖRBYN

6306	3491	4,4	153	3/2	60	♂	83	5527T
------	------	-----	-----	-----	----	---	----	-------

BD 222 BRÖD. ANDERSSON, VÄSTABÄCKEN, NEMESSEL

4604	4535	4,7	211	15/12	60	♂	106	5277T
5217	4150	4,0	176	16/1	61	♂	108	5277T
7297	1406	4,5	63	2/3	60	♀	114	
	3307	4,5	149	5/5	60	♀	119	
7296	2382	4,4	104	-	-			
	3139	4,4	137	11/9	56	♂	89	4349T
	3314	4,3	143	18/9	57	♀	99	4349T
	3652	4,3	157	9/10	58	♀	107	4349T
	3318	4,3	142	10/11	59	♀	100	5277T
	3439	4,4	152	11/10	60	♀	104	5277T

BD 251 LINUS JONSSON, BJÖRKNÄS, KALLIX

5908	874	4,3	38	7/6	61	♂	128	244 fd.
5909	4161	4,9	205	21/6	61	♂	129	
6523	3044	4,9	149	2/2	61	♀	143	

BD 257 JOHANNISBERGS YRKESKOLA, KALLIX

5195	1415	4,1	58					slaktad
------	------	-----	----	--	--	--	--	---------

1	2	3	4	5	6	7	8	9	10
---	---	---	---	---	---	---	---	---	----

BD 265 BRÖD. NILSSON, BOX 1604, KALLIX 1

6307	4675	4,0	187	21/11	60	♂	107	5639T
------	------	-----	-----	-------	----	---	-----	-------

BD 268 BERTIL ERIKSSON, BJÖRKKUDDEN, ESPINÄRA

5910	4069	4,7	192	25/7	61	♂	31	5646
5911	3432	5,2	180	2/2	60	♀	105	5812T
5912	4756	5,2	249	23/10	60	♀	106	5812T
6079	4774	4,6	220	21/11	60	♀	106	5812T
6975	3084	5,3	164	-	-			

BD 274 BJÖRKFORNS EGENDOM, ESPINÄRA

4607	5408	5,0	268	23/4	61	♂	334	5526
6081	4963	4,8	238	6/3	61	♂	130	2684
6082	2477	4,4	110	9/12	60	♂	328	5526 pl.
6083	2838	5,2	150	27/7	61	♂	337	5526
6084	180	3,9	7	-	-			30 fd.
6085	180	3,9	7	-	-			
6086	3751	4,5	170	23/8	61	♀	134	3624
6087	5056	4,6	235	4/11	60	♀	125	5526
6088	5525	5,1	183	29/8	61	♀	135	5526
6089	3580	4,7	202	3/5	61	♂	132	5526
6090	4409	4,4	196	23/3	61	♂	332	5526
6091	6815	5,4	246	11/11	60	♂	126	5526
6092	2965	5,5	164	21/5	61	♂	335	5526
6093	6820	4,5	190	23/12	60	♂	330	5526
6094	4200	4,5	202	14/2	61	♂	131	5526
6095	4020	5,0	164	20/11	59	♂	316	4455T
6096	7298	6,0	4206	4/7	197	♀	127	5526
			4206	5/2	191	♀	121	5526
			7299	6,1	3648	♀	121	5526
			7319	6,0	3166	♀	106	347 fd.
			3981	5,3	211	12/2	61	♀ 129 5526

BD 281 BRÖD. LUNDHOLM, HÄLLFORS, ESPINÄRA

5227	3931	4,9	192	14/10	60	♂	104	5526
5228	3519	5,5	192	23/3	61	♂	107	5526
5229	1007	5,8	58	28/4	61	♂	108	5526
5230	6329	5,0	199	10/12	61	♂	105	5526
5231	3948	5,0	199	10/12	61	♂	105	5526
5232	6826	4,9	143	17/1	61	♀	115	5526
5233	6813	4,8	139	13/9	60	♀	113	5526
5234	6823	5,4	184	13/9	60	♀	113	5526
5235	7300	5,1	194	5,1	100	10/2	60	♀ 110 5526
5236	7301	6,1	3298	18,4	60	♀	117	5526
5237	7301	6,0	2766	4,5	124	29/1	60	♀ 109 234 fd.

BD 319 GOTTFRID JAKOBSSON, NYBYN, ÖVERKALLIX

4612	3548	4,0	141	27/1	61	♀	80	
5206	3467	4,3	148	7/2	61	♂	83	

BD 320 TORNEDALENS LANTMANNASKOLA, BÄVERBÄCK

4841	3565	4,1	146	3/3	61	♀	230	elm. 2684
4923	1794	4,1	74				27	5055T
6531	4532	4,4	199	24/10	60	♂	26-27	5801T
6532	3336	3,9	129	12/3	61	♀	26-27	5801T

1	2	3	4	5	6	7	8	9	10
BD 355 BIRGER EKMAN, KÄLSJÄRV, KALIX									
4108	5523	3, 6	200	14/10 60	♂	39	5646		
5197	5137	4, 0	206	25/11 60	♂	40	4719		
6087	4308	4, 5	196	17/12 60	♂	41	5646		
6533	3049	4, 8	146	-/-					
BD 358 JOHAN JONSSON, SVARTBYN, ÖVERKALIX									
6534	2656	4, 4	117	19/3 61	♀	86			
7302	3669	4, 2	154	12/11 58	♀	81			
	3615	4, 2	154	25/10 59	♂	40			
	3996	4, 1	162	9/12 60	♀	85			
BD 451 JOHN VESTERBERG, S:A SUNDERBYN									
2258	1230	4, 4	154	15/9 60			slaktad 152 fd.		
5913	2645	4, 5	120	23/3 61					
BD 464 HELMER STRANDBERG, BENSBYN									
4615	4995	4, 2	212	6/10 60	♂	65			
4865	3110	4, 4	138	28/5 61	♀	86			
BD 482 HERBERT NILSSON, SVARTILÅ									
4113	4954	3, 9	194						
6537	3685	4, 1	150	5/4 61	♀	104			
BD 503 DANIEL LUNDBÄCK, GAMMELGÅRDEN									
5916	4795	5, 0	238	22/5 61	♂	89	4719		
BD 521 F.O. RISTRÖM, MJÖTRÅSK, BJURÅ									
4866	2922	4, 4	130						
BD 661 GEORG LUNDSTRÖM, ALE									
2608	3745	4, 4	165	29/10 60	♀	108	5545T		
4122	2025	3, 9	80	16/1 61	♂				
BD 731 GEORG JONSSON, VÄNNÄSBERGET									
4617	417	4, 1	17						sl.
4868	4283	4, 2	178	1/11 60	♂	80			
6538	4375	4, 2	183	9/2 61	♀	51			
BD 756 N.O. NES, N:A PRÄSTHOLMEN,									
5988	3969	3, 5	137	29/11 60	♂	69	5520		
6540	4705	4, 2	196	9/10 60	♂	68	5520		
BD 870 PER ERIKSSON, KÄLSJÄRV, KALIX									
6541	4907	5, 1	251	3/4 61	♂	50	5646		
6976	3772	5, 0	188	13/4 61	♂	51	5645T		

1	2	3	4	5	6	7	8	9	10
BD 901 SVEN JOHANSSON, SIKNÅS									
6542	3416	4, 6	156	6/4 61	♀	74			
6543	4362	4, 1	181	10/10 60	♂	71			
6544	3497	4, 6	161	5/12 60	♂	33			
BD 915 ALLAN VIKBERG, GLOMVERSTRÅSK									
4870	3785	3, 8	144	5/8 61	♂	60	4352		
BD 996 ARVID HAMMARGREN, LULAVAN									
5200	3970	3, 6	143	4/9 60	♂				
BD 1153 SETH JOHANSSON, KORPIKÅ									
6090	4690	4, 4	206	29/11 60	♀	79	3032		
6091	1699	4, 5	76	9/12 60	♀	80	4719		
BD 1420 GÖSTA KARLSSON, BREDSSEL									
6547	4644	4, 3	203	21/4 61	♂				
6548	3852	4, 4	168	9/4 60	♀	46			
6817	1832	5, 0	92	15/9 60	♀	45			213 fd.
BD 1446 HELMER GRANSTRÖM, SVARTBYN									
6549	3469	4, 3	150	26/6 61	♂	60			
6550	4051	4, 4	179	30/11 60	♂				
BD 1477 HELGE WAHLBERG, BRÄNNBERG									
4339	2112	4, 2	88	13/10 60	♂	30	213 fd.		
BD 1486 THURE LUNDHOLM, HÄLLFORS, ESPINARA									
6551	4648	4, 4	203	1/1 61	♀	14			
BD 1492 EINAR NUOTTANIEMI, HEDENÅSET									
6818	5032	4, 5	226	29/8 61	♂	42	4206		
BD 1654 SIGVARD ÖHMAN, BOX 818, KALIX 2									
5918	4913	4, 1	202	29/8 61	♂	63	4455T		
5576	3341	4, 0	132	27/11 60	♂	59	4455T		
6552	4033	4, 5	185	4/9 61	♀	55	4455T		
BD 1797 THORE PERSSON, SALTMYRAN, ABBORRTRÅSK									
5190	3710	4, 4	162	30/9 60	♂	10	5006T		
6819	2552	4, 4	113	9/11 60	♀	10	5006T		
6746	1973	4, 2	83	22/9 60	♂				dottr. 318 fd.

REGISTER

för

kor, för vilka avkastnings och kalvningsuppgifter meddelats

SKB nr	Gårds-	SKB nr	Gårds-	SKB nr	Gårds-
1718	Z	1846	Z	4202	W
1901	W	326	W	4224	W
2165	AC	626	AC	4234	Y
2258	BD	451	BD	4248	Y
2479	AC	124	AC	4263	Y
2501	AC	524	AC	4271	Z
2608	BD	661	BD	4287	AC
2711	Y	339	Y	4293	AC
2740	Y	603	Y	4297	AC
2789	Z	64	Z	4298	AC
2802	Z	162	Z	4307	AC
2832	Z	708	Z	4314	AC
2852	AC	49	AC	4317	AC
2874	AC	358	AC	4324	BD
2877	AC	1239	AC	4339	BD
2945	X	2108	X	4343	W
3034	X	327	X	4356	W
3035	X	327	X	4376	W
3078	Y	937	Y	4385	Y
3079	Y	383	Y	4395	W
3104	Y	519	Y	4404	Y
3157	Z	6	Z	4411	Y
3181	Z	54	Z	4417	Y
3214	Z	321	Z	4421	Y
3227	Z	481	Z	4428	Y
3228	Z	498	Z	4430	Y
3232	Z	658	Z	4433	Y
3241	Z	819	Z	4440	Y
3245	Z	943	Z	4446	Y
3257	Z	1227	Z	4467	Y
3263	Z	1331	Z	4473	Z
3275	Z	2039	Z	4477	Z
3298	AC	128	AC	4479	Z
3478	BD	103	BD	4482	Z
3588	W	1218	W	4485	Z
3616	W	1541	W	4494	Z
3619	X	327	X	4498	AC
3620	X	327	X	4500	AC
3644	X	260	X	4504	AC
3667	Y	339	Y	4508	AC
3670	Y	1441	Y	4513	AC
3674	Y	391	Y	4516	AC
3684	Y	478	Y	4518	AC
3689	Y	521	Y	4522	AC
3694	Y	4194	Y	4524	AC
3705	Y	3705	Y	4526	AC
3718	Y	3718	Y	4528	Y
3720	Y	3720	Y	4531	Y
3729	Y	3729	Y	4534	Y
3731	Y	3731	Y	4537	Y
3733	Y	3733	Y	4540	Y
3738	Y	3738	Y	4543	Y
3746	Y	3746	Y	4546	Y
3763	Z	6	Z	4549	Y
3781	Z	11	Z	4551	Y
3792	Z	888	Z	4554	Y
3795	Z	896	Z	4557	Y
3794	Z	896	Z	4560	Y
3812	Z	1199	Z	4563	Y
3824	Z	1641	Z	4566	Y
3839	Z	2033	Z	4569	Y
3841	Z	2033	Z	4572	Y
3854	Z	2344	Z	4575	Y
3889	AC	288	AC	4578	W
3927	AC	634	AC	4581	W
3945	AC	1023	AC	4584	W
3951	AC	1050	AC	4587	W
3952	AC	1050	AC	4590	W
3970	AC	1152	AC	4593	W
3995	AC	1363	AC	4596	W
3999	AC	1132	AC	4599	W
4004	AC	1440	AC	4602	W
4014	AC	1698	AC	4605	W
4024	AC	1846	AC	4608	W
4027	AC	2023	AC	4611	W
4031	AC	2092	AC	4614	W
4033	AC	2134	AC	4617	W
4044	AC	2451	AC	4620	W
4050	AC	2476	AC	4623	W
4081	BD	103	BD	4626	W
4082	BD	107	BD	4629	W
4086	BD	179	BD	4632	W
4087	BD	186	BD	4635	W
4108	BD	355	BD	4638	W
4113	BD	482	BD	4641	W
4122	BD	661	BD	4644	W
4167	W	364	W	4647	W
4178	W	786	W	4650	W
4194	W	1667	W	4653	W

SKB nr	Gårds- nr	SKB nr	Gårds- nr	SKB nr	Gårds- nr			
4545	AC	1358	4901	W	995	5116	Y	603
4555	AC	1832	4912	W	1987	5123	Y	343
4559	AC	2134	4919	AC	859	5124	Y	343
4560	AC	2237	4923	BD	320	5125	Y	343
4591	AC	902	4933	AC	524	5127	AC	3115
4595	AC	2821	4934	AC	524	5128	AC	358
4604	BD	222	4955	AC	125	5129	AC	285
4607	BD	274	4957	AC	30	5131	AC	114
4612	BD	319	4959	AC	836	5137	AC	136
4615	BD	464	4960	AC	836	5138	AC	664
4617	BD	731	4964	AC	1103	5139	AC	576
4630	W	611	4966	Z	4	5141	AC	751
4638	W	1550	4969	Z	321	5142	AC	493
4639	W	1379	4971	X	491	5143	AC	724
4653	Z	64	4974	S	1339	5146	AC	1083
4663	Y	1	4977	Z	75	5147	AC	1083
4668	Y	178	4979	Z	77	5148	AC	1103
4671	Y	694	4980	Z	412	5149	AC	1183
4681	Y	343	4981	Z	412	5151	AC	1229
4693	Y	479	4982	Z	714	5155	AC	1399
4694	Y	479	4984	Z	76	5156	AC	1399
4709	Y	720	4986	Z	76	5159	W	219
4715	Y	728	4987	Z	5	5172	Z	321
4718	Y	1053	4990	AC	1196	5175	Z	2162
4720	Y	1059	4992	AC	399	5176	Z	2162
4723	Y	1163	4997	AC	198	5178	AC	1480
4734	Y	1577	4999	AC	906	5182	AC	519
4738	Z	86	5001	AC	1861	5184	AC	906
4741	Z	191	5003	AC	2262	5189	Z	18
4745	Z	2024	5004	AC	2830	5190	BD	1797
4749	AC	30	5007	AC	1103	5194	BD	200
4753	AC	117	5008	AC	1103	5195	BD	257
4755	AC	136	5013	AC	531	5197	BD	355
4761	AC	199	5014	AC	529	5200	BD	996
4762	AC	199	5016	AC	1637	5206	BD	319
4766	AC	285	5017	AC	3250	5207	AC	795
4772	AC	358	5018	AC	1445	5209	AC	519
4775	AC	424	5019	AC	1229	5210	Z	1906
4778	AC	490	5022	AC	1028	5211	Z	1943
4779	AC	529	5026	X	504	5212	Z	1943
	AC	531	5033	AC	49	5213	Z	15
4780	AC	529	5034	AC	902	5217	BD	222
4783	AC	756	5035	AC	902	5222	AC	902
4784	AC	756	5038	AC	1057	5224	AC	1363
4785	AC	788	5040	AC	124	5225	BD	14
4792	AC	1144	5047	W	219	5227	BD	281
4799	AC	1245	5049	W	219	5228	BD	281
4804	AC	1374	5050	W	219	5229	BD	281
4809	AC	1452	5054	W	220	5233	AC	30
4815	AC	1637	5055	W	304	5237	AC	2790
4825	AC	1832	5056	W	310	5238	AC	1264
4830	AC	2449	5062	W	495	5239	AC	2326
4831	AC	2454	5067	W	1341	5240	AC	257
4832	AC	2528	5070	W	1550	5241	AC	257
4833	AC	2528	5072	W	563	5242	AC	257
4837	AC	2821	5074	W	1667	5243	AC	448
4839	AC	3250	5079	Y	472	5245	AC	57
4844	BD	63	5083	Y	702	5246	AC	57
4847	BD	108	5086	Y	722	5248	AC	57
4848	BD	108	5089	Y	896	5249	AC	49
4853	BD	193	5092	Y	9	5252	AC	112
4861	BD	320	5093	Y	23	5255	AC	199
4865	BD	464	5099	Y	330	5263	AC	397
4866	BD	521	5104	Y	386		AC	399
4868	BD	731	5105	Y	136	5265	AC	345
4870	BD	915	5107	Z	565	5266	AC	440
4888	W	219	5108	Z	565	5267	AC	440
4895	W	307	5109	Z	565	5269	AC	446
4898	W	516	5113	AC	836	5270	AC	482

SKB	nr	5275	AC	403	5431
		5278	AC	529	5433
		5279	AC	529	5435
		5281	AC	529	5436
		5282	AC	631	5437
		5284	AC	664	5438
		5287	AC	859	5441
		5288	AC	1089	5446
		5290	AC	1342	5449
		5291	AC	1594	5450
		5292	AC	1594	5451
		5295	AC	1698	5453
		5299	AC	1830	5457
		5301	AC	1858	5458
		5304	AC	1914	5470
		5306	AC	2102	5473
		5307	AC	2102	5475
		5309	AC	2262	5476
		5311	AC	2590	5479
		5312	AC	2821	5480
		5314	AC	2821	5482
		5315	AC	3264	5486
		5318	AC	3264	5487
		5321	Z	4	5488
		5324	Z	64	5492
		5327	Z	78	5495
		5328	Z	78	5496
		5331	Z	322	5501
		5332	Z	322	5503
		5333	Z	2240	5506
		5335	Y	1	5511
		5336	Y	1	5511
		5338	Y	229	5514
		5339	AC	1	5517
		5343	Y	23	5517
		5348	Y	325	5521
		5353	Y	330	5522
		5354	Y	330	5523
		5356	Y	339	5524
		5359	Y	343	5528
		5360	Y	343	5528
		5361	Y	343	5529
		5363	Y	367	5532
		5367	Y	478	5536
		5368	Y	519	5539
		5373	Y	696	5540
		5374	Y	709	5541
		5375	Y	719	5544
		5377	Y	724	5547
		5378	Y	724	5548
		5379	Y	873	5549
		5382	Y	873	5551
		5385	Y	1234	5553
		5386	Y	1412	5555
		5393	Y	1642	5559
		5406	W	220	5560
		5410	W	347	5563
		5411	W	348	5563
		5415	W	429	5564
		5417	W	463	5566
		5418	W	495	5567
		5419	W	513	5570
		5421	W	518	5572
		5425	W	917	5576
		5426	W	1073	5582
		5429	W	1412	5583
Gårds-	nr	5275	W	1596	5433
		5278	W	1608	5435
		5279	W	1608	5436
		5281	W	1608	5437
		5282	W	1608	5438
		5284	W	1673	5439
		5287	W	1673	5441
		5288	W	1686	5446
		5290	W	1996	5449
		5291	S	325	5450
		5292	S	1301	5451
		5295	S	1301	5453
		5299	Z	61	5457
		5301	Z	571	5458
		5304	Z	481	5470
		5306	AC	124	5473
		5307	AC	711	5475
		5309	AC	942	5476
		5311	AC	1023	5479
		5312	AC	1031	5480
		5314	AC	1405	5482
		5315	AC	1759	5486
		5318	W	282	5487
		5321	W	563	5488
		5324	W	1547	5492
		5327	W	1673	5495
		5328	W	1673	5496
		5331	Y	367	5501
		5332	Y	709	5503
		5333	Y	1120	5506
		5335	Y	1249	5511
		5336	Y	1421	5514
		5338	Y	1572	5517
		5339	Y	1572	5517
		5343	AC	1026	5528
		5348	AC	1026	5528
		5353	AC	836	5529
		5354	AC	125	5532
		5356	AC	125	5533
		5359	AC	125	5534
		5360	AC	125	5535
		5361	AC	125	5536
		5363	AC	125	5537
		5367	AC	2331	5541
		5368	AC	1958	5542
		5373	AC	1342	5546
		5374	AC	257	5547
		5375	AC	257	5548
		5377	AC	229	5551
		5378	AC	229	5551
		5379	AC	356	5554
		5382	AC	356	5554
		5385	AC	356	5557
		5386	AC	356	5557
		5388	AC	356	5558
		5389	AC	356	5559
		5393	AC	3057	5563
		5406	AC	3040	5563
		5410	AC	3057	5563
		5411	AC	3057	5563
		5415	Z	54	5564
		5417	Z	54	5564
		5418	Z	708	5566
		5419	Z	708	5566
		5421	BD	91	5569
		5425	BD	102	5570
		5426	BD	200	5572
		5429	BD	1654	5576
		5431	Z	44	5580
		5433	Z	65	5582
		5435	Z	65	5582
		5436	Z	65	5583
Gårds-	nr	5275	W	1433	5433
		5278	W	1433	5435
		5279	W	1433	5436
		5281	W	1433	5437
		5282	W	1433	5438
		5284	W	1433	5439
		5287	W	1433	5441
		5288	W	1433	5446
		5290	W	1433	5449
		5291	W	1433	5450
		5292	W	1433	5451
		5295	W	1433	5453
		5299	W	1433	5457
		5301	W	1433	5458
		5304	W	1433	5470
		5306	W	1433	5473
		5307	W	1433	5475
		5309	W	1433	5476
		5311	W	1433	5479
		5312	W	1433	5480
		5314	W	1433	5482
		5315	W	1433	5486
		5318	W	1433	5487
		5321	W	1433	5488
		5324	W	1433	5492
		5327	W	1433	5495
		5328	W	1433	5496
		5331	W	1433	5501
		5332	W	1433	5503
		5333	W	1433	5506
		5335	W	1433	5511
		5336	W	1433	5514
		5338	W	1433	5517
		5339	W	1433	5517
		5343	W	1433	5528
		5348	W	1433	5528
		5353	W	1433	5529
		5354	W	1433	5529
		5356	W	1433	5532
		5359	W	1433	5533
		5360	W	1433	5534
		5361	W	1433	5535
		5363	W	1433	5536
		5367	W	1433	5541
		5368	W	1433	5542
		5373	W	1433	5546
		5374	W	1433	5547
		5375	W	1433	5548
		5377	W	1433	5551
		5378	W	1433	5551
		5379	W	1433	5554
		5382	W	1433	5554
		5385	W	1433	5557
		5386	W	1433	5557
		5388	W	1433	5558
		5389	W	1433	5559
		5393	W	1433	5563
		5406	W	1433	5563
		5410	W	1433	5563
		5411	W	1433	5563
		5415	W	1433	5564
		5417	W	1433	5566
		5418	W	1433	5566
		5419	W	1433	5569
		5421	W	1433	5572
		5425	W	1433	5576
		5426	W	1433	5582
		5429	W	1433	5583
Gårds-	nr	5275	W	1433	5433
		5278	W	1433	5435
		5279	W	1433	5436
		5281	W	1433	5437
		5282	W	1433	5438
		5284	W	1433	5439
		5287	W	1433	5441
		5288	W	1433	5446
		5290	W	1433	5449
		5291	W	1433	5450
		5292	W	1433	5451
		5295	W	1433	5453
		5299	W	1433	5457
		5301	W	1433	5458
		5304	W	1433	5470
		5306	W	1433	5473
		5307	W	1433	5475
		5309	W	1433	5476
		5311	W	1433	5479
		5312	W	1433	5480
		5314	W	1433	5482
		5315	W	1433	5486
		5318	W	1433	5487
		5321	W	1433	5488
		5324	W	1433	5492
		5327	W	1433	5495
		5328	W	1433	5496
		5331	W	1433	5501
		5332	W	1433	5503
		5333	W	1433	5506
		5335	W	1433	5511
		5336	W	1433	5514
		5338	W	1433	5517
		5339	W	1433	5517
		5343	W	1433	5528
		5348	W	1433	5528
		5353	W	1433	5529
		5354	W	1433	5529
		5356	W	1433	5532
		5359	W	1433	5533
		5360	W	1433	5534
		5361	W	1433	5535
		5363	W	1433	5536
		5367	W	1433	5541
		5368	W	1433	5542
		5373	W	1433	5546
		5374	W	1433	5547
		5375	W	1433	5548
		5377	W	1433	5551
		5378	W	1433	5551
		5379	W	1433	5554
		5382	W	1433	5554
		5385	W	1433	5557
		5386	W	1433	5557
		5388	W	1433	5558
		5389	W	1433	5559
		5393	W	1433	5563
		5406	W	1433	5563
		5410	W	1433	5563
		5411	W	1433	5563
		5415	W	1433	5564
		5417	W	1433	5566
		5418	W	1433	5566
		5419	W	1433	5569
		5421	W	143	

SKB nr	Gårds- nr	SKB nr	Gårds- nr	SKB nr	Gårds- nr
5716	Y 339	5824	AC 531	5928	Y 385
5717	Y 339	5825	AC 577	5932	Y 724
5718	Y 339	5826	AC 626	5933	Y 973
5720	Y 367	5827	AC 626	5935	Y 1120
5722	AC 1363	5828	AC 731	5937	Y 1404
5723	Y 442	5829	AC 757	5941	Z 174
5725	Y 519	5830	AC 757	5942	Z 174
5726	Y 519	5831	AC 836	5944	Z 406
5727	Y 521	5833	AC 880	5945	Z 571
5728	Y 521	5834	AC 905	5949	Z 1428
5729	Y 523	5835	AC 906	5950	Z 1428
5731	Y 528	5836	AC 942	5951	Z 1839
5732	Y 528	5837	AC 1050	5954	AC 446
5734	Y 529	5838	AC 1083	5955	AC 493
5736	Y 624	5839	AC 1103	5956	AC 493
5741	Y 694	5840	AC 1106	5957	AC 623
5742	Y 696	5841	AC 1229	5958	AC 665
5745	Y 721	5842	AC 1229	5960	AC 730
5746	Y 721	5843	AC 1239	5962	AC 808
5747	Y 735	5846	AC 1318	5963	AC 902
5748	Y 957	5847	AC 1318	5964	AC 902
5749	Y 973	5849	AC 1399	5967	AC 1374
5750	Y 1025	5850	AC 1475	5968	AC 1398
5751	Y 1025	5851	AC 1482	5970	AC 1712
5752	Y 1027	5854	AC 1561	5972	AC 1719
5754	Y 1067	5855	AC 1578	5974	AC 1832
5755	Y 1117	5856	AC 1637	5976	AC 2455
5756	Y 1234	5865	AC 1846	5977	AC 2684
5757	AC 2021	5866	AC 1846	5979	AC 3115
5759	Y 1574	5868	AC 1861	5980	AC 3591
5763	Y 1642	5869	AC 1861	5981	AC 3591
5764	Z 5	5870	AC 1958	5982	AC 3641
5765	Z 5	5873	AC 2020	5984	BD 29
5769	Z 78	5875	AC 2099	5985	BD 29
5770	Z 78	5876	AC 2099	5986	BD 29
5771	Z 169	5877	AC 2099	5988	BD 756
5773	Z 406	5878	AC 2187	5991	AC 30
5775	Z 708	5880	AC 2237	5992	AC 30
5778	Z 807	5881	AC 2242	5993	AC 30
5779	Z 807	5882	AC 2375	5994	AC 49
5781	Z 1073	5883	AC 2476	5995	AC 57
5782	Z 1428	5885	AC 2628	5996	AC 104
5784	Z 1720	5886	AC 2790	5999	AC 199
5785	Z 1720	5887	AC 2821	6000	AC 199
5786	Z 2084	5889	AC 3108	6001	AC 285
5787	Z 2162	5892	AC 3303	6003	AC 345
5788	Z 2246	5893	AC 3373	6006	AC 424
5791	Z 2348	5894	AC 3374	6007	AC 424
5792	Z 2364	5895	AC 3434	6008	AC 680
5793	AC 30	5897	AC 3343	6009	AC 711
5794	AC 49	5899	AC 3343	6010	AC 711
5795	AC 57	5901	AC 3615	6013	AC 756
5796	AC 57	5903	BD 14	6014	AC 756
5797	AC 2022	5904	BD 91	6015	AC 857
5798	AC 57	5905	BD 108	6017	AC 1027
5801	AC 109	5906	BD 108	6020	AC 1057
5802	AC 114	5908	BD 251	6021	AC 1057
5803	AC 222	5909	BD 251	6022	AC 1057
5805	AC 225	5910	BD 268	6024	AC 1083
5806	AC 228	5911	BD 268	6025	AC 1103
5807	AC 281	5912	BD 268	6027	AC 1103
5810	AC 358	5913	BD 451	6028	AC 1152
5811	AC 358	5916	BD 503	6029	AC 1318
5816	AC 444	5918	BD 1654	6030	AC 1453
5817	AC 444	5921	Y 370	6033	AC 1703
5818	AC 448	5922	Y 370	6034	AC 2022
5819	AC 448	5924	Y 370	6035	AC 2074
5820	AC 491	5925	Y 370	6036	AC 2408
5821	AC 524	5926	Y 370	6037	AC 2408
5823	AC 531	5927	Y 375	6039	AC 2408

SKB nr	Gårds- nr	SKB nr	Gårds- nr	SKB nr	Gårds- nr
6331	Z 2478	6418	AC 1050	6502	AC 481
6332	Z 2478	6419	AC 1152	6503	AC 481
6333	AC 30	6420	AC 1152	6505	AC 779
6335	AC 114	6421	AC 1183	6506	AC 1594
6336	AC 3617	6423	AC 1452	6507	AC 1971
6337	AC 175	6424	AC 1517	6508	AC 2099
6339	AC 175	6425	AC 1660	6509	AC 2099
6340	AC 175	6426	AC 1712	6510	AC 2449
6341	AC 175	6430	AC 2023	6511	AC 2456
6343	AC 205	6431	AC 2231	6513	BD 63
6344	AC 448	6434	AC 57	6514	BD 63
6345	AC 479	6436	AC 479	6515	BD 91
6346	AC 493	6438	AC 1358	6516	BD 91
6347	AC 493	6439	AC 1510	6518	BD 107
6348	AC 493	6440	AC 1512	6519	BD 108
6349	AC 524	6441	AC 1512	6520	BD 108
6350	AC 1363	6442	AC 2187	6521	BD 146
6352	AC 680	6443	AC 2454	6522	BD 193
6353	AC 718	6444	AC 3110	6523	BD 251
6354	AC 718	6445	AC 3110	6525	BD 274
6355	AC 718	6446	AC 3250	6526	BD 274
6356	AC 718	6447	AC 3250	6528	BD 274
6357	AC 718	6448	AC 106	6529	BD 281
6358	AC 718	6449	AC 128	6531	BD 320
6359	AC 727	6450	AC 136	6532	BD 320
6360	AC 730	6451	AC 136	6533	BD 355
6362	AC 757	6452	AC 281	6534	BD 358
6363	AC 757	6453	AC 285	6537	BD 482
6364	AC 757	6454	AC 348	6538	BD 731
6365	AC 905	6455	AC 448	6540	BD 756
6366	AC 906	6456	AC 623	6541	BD 870
6369	AC 1083	6457	AC 664	6542	BD 901
6370	AC 1103	6458	AC 664	6543	BD 901
6371	AC 1152	6459	AC 880	6544	BD 901
6372	AC 1172	6461	AC 942	6547	BD 1420
6373	AC 1240	6462	AC 1353	6548	BD 1420
6377	AC 1832	6463	AC 1399	6549	BD 1446
6378	AC 1454	6464	AC 1482	6550	BD 1446
6379	AC 1561	6465	AC 1674	6551	BD 1486
6380	AC 1561	6466	AC 1676	6552	BD 1654
6381	AC 1803	6467	AC 1679	6554	Z 64
6382	AC 1803	6468	AC 1681	6555	Z 77
6383	AC 1840	6469	AC 1698	6556	Z 77
6384	AC 1846	6471	AC 1970	6557	Z 77
6385	AC 1861	6473	AC 2262	6558	Z 77
6386	AC 1861	6474	AC 2456	6559	Z 83
6387	AC 2246	6475	AC 2547	6560	Z 83
6388	AC 2375	6476	AC 2732	6561	Z 169
6389	AC 2375	6477	AC 2840	6562	Z 169
6390	AC 2375	6478	AC 3166	6563	Z 169
6391	AC 2449	6479	AC 3283	6564	Z 169
6392	AC 2548	6480	AC 3630	6565	Z 173
6393	AC 2590	6481	AC 3630	6566	Z 173
6394	AC 2590	6482	AC 3630	6567	Z 173
6395	AC 2706	6483	AC 623	6568	Z 174
6396	AC 2790	6484	AC 779	6569	Z 174
6397	AC 3289	6485	AC 1032	6570	Z 174
6399	AC 3615	6486	AC 1057	6571	Z 191
6401	AC 3615	6487	AC 1057	6572	Z 290
6402	AC 57	6488	AC 1260	6573	Z 322
6403	AC 57	6492	AC 1886	6574	Z 322
6405	AC 57	6493	AC 1886	6575	Z 322
6406	AC 124	6494	AC 2166	6576	Z 322
6407	AC 397	6495	AC 2408	6577	Z 571
6408	AC 399	6496	AC 2508	6578	Z 619
6409	AC 519	6497	AC 3105	6579	Z 620
6412	AC 577	6498	AC 3264	6580	Z 620
6413	AC 795	6499	AC 3656	6582	Z 888
6414	AC 795	6500	AC 3656	6583	Z 888
6415	AC 795	6501	AC 3656	6584	Z 888
6417	AC 1017				

SKB nr	Gårds- nr		SKB nr	Gårds- nr		SKB nr	Gårds- nr	
6820	BD	274	6894	AC	279	6965	AC	1971
6821	BD	274	6895	AC	397	6966	AC	2166
6822	BD	274	6896	AC	397	6967	AC	2732
6823	BD	281	6897	AC	440	6968	AC	2732
6824	Y	8	6898	AC	440	6969	AC	3108
6825	Y	8	6899	AC	493	6970	AC	3108
6826	Y	8	6900	AC	493	6971	AC	132
6827	Y	8	6901	AC	623	6972	AC	427
6828	Y	8	6902	AC	718	6973	AC	1840
6829	Y	9	6903	AC	750	6974	AC	1840
6830	Y	9	6904	AC	757	6975	BD	268
6831	Y	9	6905	AC	779	6976	BD	870
6832	Y	23	6906	AC	859	6977	Z	18
6833	Y	88	6907	AC	859	6978	Z	54
6834	Y	136	6909	AC	1083	6979	Z	54
6835	Y	204	6910	AC	1083	6980	Z	54
6836	Y	250	6911	AC	1083	6981	Z	54
6837	Y	278	6912	AC	1183	6982	Z	67
6838	Y	278	6913	AC	1183	6983	Z	67
6839	Y	278	6914	AC	1260	6984	Z	67
6840	Y	278	6915	AC	1539	6985	Z	67
6841	Y	278	6916	AC	1594	6986	Z	67
6842	Y	278	6917	AC	1648	6987	Z	67
6843	Y	325	6918	AC	1648	6988	Z	75
6844	Y	325	6919	AC	1712	6989	Z	83
6845	Y	325	6920	AC	1712	6990	Z	169
6846	Y	329	6921	AC	1832	6991	Z	169
6847	Y	329	6922	AC	1832	6992	Z	169
6848	Y	338	6923	AC	1846	6993	Z	169
6849	Y	339	6924	AC	1858	6994	Z	169
6850	Y	343	6925	AC	1858	6995	Z	169
6851	Y	343	6926	AC	1914	6996	Z	174
6852	Y	343	6927	AC	2237	6997	Z	174
6853	Y	345	6928	AC	2237	6998	Z	290
6854	Y	345	6929	AC	2246	6999	Z	412
6855	Y	345	6930	AC	2454	7000	Z	620
6856	Y	367	6931	AC	2576	7001	Z	1034
6857	Y	479	6932	AC	2924	7002	Z	1073
6858	Y	519	6933	AC	2924	7003	Z	1073
6859	Y	547	6934	AC	3042	7004	Z	1073
6860	Y	712	6935	AC	3042	7005	Z	1179
6861	Y	728	6936	AC	3043	7007	Z	1183
6862	Y	735	6937	AC	3043	7008	Z	1183
6863	Y	735	6938	AC	3343	7009	Z	1183
6864	Y	896	6939	AC	3470	7010	Z	1183
6866	Y	1049	6940	AC	3615	7011	Z	1183
6867	Y	1049	6941	AC	3616	7012	Z	1183
6868	Y	1053	6942	AC	3616	7013	Z	1479
6869	Y	1270	6943	AC	3616	7014	Z	1479
6870	Y	1574	6944	AC	3648	7015	Z	1604
6871	Y	1637	6945	AC	3649	7016	Z	1604
6872	Y	1642	6946	AC	49	7017	Z	1604
6873	Y	1642	6947	AC	358	7018	Z	1878
6874	Z	5	6948	AC	529	7019	Z	1878
6875	Z	5	6949	AC	531	7020	Z	2084
6877	Z	11	6950	AC	531	7021	Z	2644
6879	Z	2024	6951	AC	531	7022	Z	2644
6880	Z	2024	6952	AC	1057	7023	Z	2644
6881	AC	383	6953	AC	1239	7024	Z	2644
6882	AC	444	6954	AC	1239	7025	Y	1
6883	AC	109	6955	AC	1399	7026	Y	109
6884	AC	114	6956	AC	1453	7027	Y	109
6885	AC	114	6957	AC	1453	7028	Y	1153
6886	AC	114	6958	AC	1482	7029	X	327
6887	AC	114	6959	AC	1482	7030	X	327
6888	AC	114	6960	AC	1482	7031	X	327
6890	AC	132	6961	AC	1561	7034	W	204
6891	AC	198	6962	AC	1886	7035	W	204
6892	AC	279	6963	AC	1886	7036	W	304
6893	AC	279	6964	AC	1886	7037	W	307

SKB nr	Gårds- nr	SKB nr	Gårds- nr	SKB nr	Gårds- nr
7265	AC 3615	7335	AC 1653	7405	W 1973
7266	AC 3616	7336	AC 1719	7406	W 1996
7267	AC 3658	7337	AC 1719	7407	W 1996
7268	AC 3696	7338	AC 2262	7408	W 2205
7269	AC 30	7339	AC 2262	7409	W 2210
7270	AC 30	7340	AC 2363	7410	W 2210
7271	AC 202	7341	AC 2363	7411	W 2312
7272	AC 202	7342	AC 2363	7412	W 2313
7273	AC 287	7343	AC 2726	7413	W 1122
7274	AC 345	7344	AC 3309		
7275	AC 395	7345	Z 4		
7276	AC 711	7346	Z 4		
7277	AC 711	7347	Z 4		
7278	AC 962	7348	Z 4		
7279	AC 962	7349	Z 76		
7280	AC 1183	7350	Z 83		
7281	AC 1229	7351	Z 191		
7282	AC 1229	7352	Z 191		
7283	AC 1398	7353	Z 1108		
7284	AC 1644	7354	Z 1648		
7285	AC 1712	7355	Z 1878		
7286	AC 2020	7356	Z 1948		
7287	AC 2389	7357	Z 1948		
7288	AC 2464	7358	Z 1948		
7289	AC 2684	7359	Z 1948		
7290	AC 2706	7360	Z 2271		
7291	AC 2706	7361	Z 2302		
7292	AC 2790	7362	Y 258		
7293	AC 2966	7363	Y 472		
7294	AC 3616	7364	X 504		
7295	AC 3725	7365	S 213		
7296	BD 222	7366	S 213		
7297	BD 222	7367	S 325		
7298	BD 274	7368	Z 442		
7299	BD 274	7369	Z 673		
7300	BD 281	7370	Z 1256		
7301	BD 281	7371	Z 1256		
7302	BD 358	7372	Z 1487		
7303	Z 6	7373	Z 1487		
7304	Z 67	7374	Z 1487		
7305	Z 75	7375	X 447		
7306	Z 132	7376	W 204		
7307	Z 162	7377	W 205		
7308	Z 162	7378	W 282		
7309	Z 162	7379	W 282		
7310	Z 162	7380	W 359		
7311	Z 162	7381	W 359		
7312	Z 174	7382	W 374		
7313	Z 174	7383	W 374		
7314	Z 1126	7384	W 477		
7315	Z 2162	7385	W 495		
7316	Z 2302	7386	W 495		
7317	Z 2302	7387	W 495		
7318	Z 2318	7388	W 495		
7319	BD 274	7389	W 530		
7320	AC 202	7390	W 530		
7321	AC 358	7391	W 530		
7322	AC 519	7392	W 563		
7323	AC 519	7393	W 594		
7324	AC 623	7394	W 922		
7325	AC 725	7395	W 1031		
7326	AC 725	7396	W 1031		
7327	AC 880	7397	W 1397		
7328	AC 905	7398	W 1393		
7329	AC 942	7399	W 1547		
7330	AC 1106	7400	W 1547		
7331	AC 1152	7401	W 1598		
7332	AC 1172	7402	W 1671		
7333	AC 1264	7403	W 1753		
7334	AC 1410	7404	W 1936		

Kor nr 110—165

ELITREGISTER

SKB

1961

BLITZREGISTER

S & B

REGLER

för införande av kor i elitregister för svensk kullig boskap fastställda av 1959 års föreningsstämma den 29 juni 1959.

§ 1.

Bland de kor, som äro införda i Riksstambok för svensk kullig boskap, förtager förenings styrelse enligt nedanstående regler urval av kor, vilka kan anses vara särskilt ägnade att vidare förbättra rasen. Dessa kor kan enligt nedan angivna bestämmelser införas i förenings elitregister.

§ 2.

För införande av ko i elitregister fördras:
att djuret är infört i riksstambok för svensk kullig boskap,
att djuret avkastat minst 200 kg smf i medeltal under minst fem på varandra följande kontrollår,

eller

att djuret i medeltal under minst fem på varandra följande kontrollår uppnått ett avkastningsindex av lägst 115, varvid detta index uttrycker förhållandet mellan djurets avkastning och motsvarande besättningsmedeltal med hänsyn tagen även till rasmedeltalet. I detta fall får dock djurets avkastning ej understiga 180 kg smf i medeltal under dessa år.

eller

att djuret avkastat minst 175 kg smf i medeltal under minst 10 på varandra följande kontrollår,
att tidsintervallen mellan kalvningarna som insetas av ovan angivna kontrollår ej överstiger i medeltal 14 månader.
att djurets exteriör vid besiktning ej må föranleda allvariga anmärkningar för fel som kan antagas inverka på djurets användbarhet och hållbarhet. Särskild hänsyn skall tagas till djurets juver- och spenformer, benställning ävensom i förekommande fall till **avkommanns värde** som bruks- och avelsdjur.

§ 3.

Det ankommer på Avelsföreningens för svensk kullig boskap styrelse att utse den eller de personer, som skall handha urvalet av elitkor och verkställa besiktning av djuren. Vid införande av ko i elitregister skall genom beskrivning av djuret lämnas upplysningar om egenskaper, som kan antagas inverka på dess värde som bruks- och avelsdjur.

§ 4.

Innehavare av ko, som önskar få sådan intagen i elitregister, skall därom till föreningen göra anmälan enligt av föreningen fastställt formulär (anmälningsedel).

§ 5.

För kor som intages i elitregister utfärdas elitdjurscertifikat och då detta blivit av vederbörande djurinnehavare löst skall beteckningen E jämte nummer i elitregistret följa kons riksstamboksnummer.

§ 6.

Uppgifter om elitkor skall publiceras i anslutning till riksstambok för svensk kullig boskap. Avgifterna för elitcertifikat fastställas av Avelsföreningens styrelse.

§ 7.

Finner föreningens styrelse att kon blivit i strid mot dessa regler införd i elitregister eller att felaktig uppgift influtit i densamma, ankommer det på föreningens styrelse att besluta om sådan registrering skall upphävas eller ändras.

§ 8.

För skada, orsakad av uppsåtligt fel, som uppkommit vid införande avko i elitregister, är föreningen, dess tjänstemän eller annan för registreringen anlitad person icke ansvarig.

§ 9.

Förmenar djurinnehavare att ansökan om införande av djur i elitregister blivit i strid mot dessa regler avslagen eller att fel i samband med elitregistrering blivit begånget, äger han att hos föreningens styrelse skriftligen påkalla rättelse.

Förklaringar

Kons grupp-beteckning anges efter namnet enligt följande:

I = Västerbottenshärstamningar

II = Västernorrlandshärstamningar

III = Jämtlands- och Norrbottenshärstamningar

Faderns avkommeundersökningsresultat (enligt NAT) anges med F-talet åtföljt av det år undersökningen är gjord.

Moderns 3-årsmedeltal anges med medeltalet för hennes 3 bästa år. I exteriörbeskrivningen anges två mått nämligen mankhöjd och bröstomfång i nu nämnd ordning.

I avkastningstabellen anges även besättningsmedeltalet i kg smf inom parentes. För döttrar anges avkastningen endast då dessa finns i den besättning, vartill elitkon hör.

NORRBOTTENS LÄN

E III

66 Terra (SKB 6513), III, f. 13/10 1952 hos ägaren.

Ägare: Josef Holmgren, Sjunhårs, Rökåns, BD 63.

Fader: 17 Siljar SKB 2093 (F-tal 104/1960).

Moder: 38 Tilla SKB 19269 (3-årsrn. 4270 x 4,4 = 187)

Beskrivning 10/10 1961: Vit med svarta tecken och svarta fält. Medelstor, djup, lågställd. Tamligen rak rygg med raka och bredda kors. Något lösbogad. I övrigt god benställning. Val ansatt klöjver med välställda, cylindriska och lagom långa spenar. Mått: 117 - 176.

Avkastning och avkomlingar:

1955: 2741 x 4,6 = 126	366 fd.	2/10-54 tj.	63 sl.		
56: 4017	4,8	194	3/10-55 tj.	65 sl.	
57: 4792	4,4	212	(174)	22/1 - 57 tj.	74 pål.
58: 4851	4,4	212	(153)	24/1 - 58 kv.	90 pål. fad. SKB 3221
59: 4944	4,6	228	(213)	15/1 - 59 tj.	81 pål. fad. SKB 3221
60: 5031	4,6	230	(212)	6/1 - 60 tj.	85 pål. fad. SKB 4956
61: 4849	4,5	218	(207)	25/12-60 kv.	106 pål. fad. SKB 5645

E III

38 Svalka (SKB 4082), II x III, f. 24/4 1948 hos ägaren.

Ägare: Tage Vikström, Ale, BD 107.

Fader: 55 Korrekt SKB 1568 (F-tal 98/1959)

Moder: 21 Svartros SKB 1524 (3-årsrn. 3428 x 4,5 = 155)

Beskrivning 7/5 1961: Helvit med svarta prickar på sidorna och huvudet. Medelstor, djup, sänkt rygg med bredda markerat kors. Något ko-häns med något lösa böggar. Val ansatt klöjver med välställda, cylindriska och lagom långa spenar. Mått: 119 - 173

Avkastning och avkomlingar:

1950: 500 x 4,5 = 23	36 fd.	11/8 - 50 tj.	48 pål.		
51: 3407	4,6	158	(171)	2/8 - 51 kv.	46 sl.
52: 3204	4,9	158	(131)		
53: 3474	4,3	148	(143)	15/5 - 52 tj.	57
54: 4008	4,7	187	(147)	21/1 - 54 tj.	62 pål. fad. SKB 3484 stild
55: 3619	4,6	166	(134)	10/12-54 kv.	52 pål. fad. SKB 3484
56: 4196	4,7	199	(156)	17/11-55 tj.	67 pål. fad. SKB 3484 stild
57: 4851	4,7	227	(154)	6/12-56 kv.	58 pål. fad. SKB 4919
58: 4205	4,6	192	(167)	3/1 - 58 tj.	71 pål. fad. SKB 5280T
59: 3890	4,9	189	(183)	23/12-58 kv.	68 sl.
60: 4124	4,6	190	(186)	11/12-59 kv.	74 pål. fad. SKB 5280
61: 4464	4,3	192	(205)	2/12-60 tj.	82 pål. fad. SKB 5821

Döttrars avkastning:

52 Saga, SKB 6518	1957: 2540 x 4,7 = 119	263 fd.	30/12-56 kv.	59	
58: 3269	4,8	157	(167)	20/2 - 58 tj.	72 pål. fad. SKB 5280
59: 4405	4,9	218	(183)	16/1 - 59 tj.	75 pål. fad. SKB 5350
60: 4764	5,0	238	(186)	22/12-59 tj.	77 pål. fad. SKB 5280 sl.
61: 5077	4,6	235	(205)	29/11-60 kv.	76 pål. fad. SKB 5545
58 Svartros	1959: 653				
4,6	30	74 fd.	2/1 - 59 tj.	74	
Slakt.	Hivmoderml.				

E 112

4 Kaunokki (SKB 5911), f. 19/5 1952 hos Majja Parpola, Talvainen, Finland.

Ägare: Bertil Eriksson, Björkuuden, Espinära, BD 268.

Fäder: Tulo LSK 11063 V.

Moder: Nilla LSK 70205 VS.

Beskrivning 5/10 1961: Ljusbrun, Storvuxen, långsträckt, Tämligen rak rygg, markerat, brett horisontellt kors med något högt korsben. Fasta begar, något kohasig. Vål ansatt klotjuver med välställda, cylindriska, lagom långa spenar. Mått: 126 - 186.

Avkastning och avkomlingar:

1955: 2671 x 5,4 = 145 367 fd, 22/9 -54 kv, 80 päl.
 56: 3347 5,2 174 (145) 5/10-55 kv, 83 päl.
 57: 3827 5,6 214 (165) 16/10-56 kv, 87 päl.
 58: 2864 4,8 137 (139) 9/9 -57 tj, 15 päl. fad. SKB 5171
 59: 4035 5,2 210 (186) 12/8 -58 tj, 17 päl. fad. SKB 5265
 60: 4239 5,9 248 (192) 13/9 -59 tj, 21 päl. fad. SKB 5520
 61: 3432 5,2 180 (156)

Döttrars avkastning:

80 Katrina
 1957: 602 x 5,0 = 31 97 fd, kv. 88 päl. fad. SKB 4455
 slakt, sjuk.
 83 Kata SKB 6975
 1957: 570 x 3,8 = 22 78 fd, 16/7 -57 kv, 90 päl. fad. SKB 5171
 58: 2510 4,5 114 (139) 7/8 -58 kv, 95 päl. fad. SKB 5170
 59: 2544 5,2 133 (186) 5/9 -59 kv, 99 päl. fad. SKB 5520
 60: 3968 5,5 218 (192)
 61: 3084 5,3 164 (156)

87 Karja

1959: 3124 x 4,9 = 153 322 fd, 19/11-58 tj, 19 päl. fad. SKB 5633
 Utg.

E 113

348 Rojja (SKB 4607), III, f. 7/7 1949 hos ägaren.

Ägare: Björkfors lantmannaskola, Björkfors, Espinära, BD 274.

Fäder: 55 Ran SKB 1166.

Moder: 138 Rojja SKB 13658 (3-årsrn. 3514 x 4,4 - 156)

Beskrivning 5/10 1961: Svart med vita tecken på rygg, buk och ben. Medelstor, tunn, lång. Sänkt rygg med högt korsben. Något sluttande kors. Gracil benstomme. Välställda ben. Fasta begar, Ordinärt klotjuver med välställda cylindriska något grova spenar. Mått: 125 - 183.

Avkastning och avkomlingar:

1952: 2751 x 4,3 = 119 330 fd, 28/10-51 kv, sl.
 53: 3901 4,4 173 (137) 2/12-52 kv.
 54: 4189 4,5 187 (138) 15/11-53 tj, 224 päl.
 55: 3597 4,3 156 (117) 26/2 -55 tj, 240 päl. fad. SKB 4377
 56: 3893 4,3 169 (131) 3/4 -56 tj, 255
 57: 3676 4,5 166 (129) 12/4 -57 tj, 279 päl. fad. SKB 4354
 58: 3777 4,4 168 (150) 16/4 -58 tj, 297 päl. fad. SKB 4354
 59: 4055 4,6 188 (184) 6/5 -59 tj, 310 päl. fad. SKB 4455
 60: 4669 5,1 238 (192) 5/4 -60 tj, 321
 61: 5408 5,0 268 (186) 23/4 -61 tj, 334 päl. fad. SKB 5526

E 114

390 Tindra (SKB 6086), II x III, f. 4/5 1952 hos ägaren.

Ägare: Björkfors lantmannaskola, Björkfors, Espinåra, BD 274.

Fader: 38 Effekt SKB 2773 (F-fal 101/1958).

Moder: 236 Tindra SKB 2968, (3-årsrn. 4059 x 4,4 = 179).

Beskrivning 5/10 1961: Vit med svarta prickar och svarta örön. Medelstor, djup, långsträckt. Något sankt rygg med täml. högt korsben. Brett, horisontellt kors, Tamhugen grovt skelett, Utmärkt benställning, tämligen fasta bogar. Val ansatt klojvur med välställda, cylindriska, lagom långa spenar. Mått: 123 - 184.

Avkastning och avkomlingar:

1954: 549 x 4,4 = 24	50 fad.	3/8 -54 kv.	28 påll.	
55: 2750	4,4	122 (117)	14/8 -55 kv.	44 påll.
56: 2723	4,6	127 (131)		
57: 3430	4,5	156 (129)	9/11-56 tj.	sl.
58: 4094	4,4	181 (150)	8/11-57 tj.	289 påll.fad.SKB 4455
59: 4800	4,8	231 (184)	14/11-58 kv.	95 påll.fad.SKB 4455
60: 4602	5,0	230 (192)	1/12-59 kv.	107
61: 5056	4,7	235 (186)	4/11-60 kv.	125 påll.fad.SKB 5526

Dottrens avkastning:

95 Tindra	1961: 3169	4,2	132	273 fad.	14/12-60 tj.	329 sl.
-----------	------------	-----	-----	----------	--------------	---------

E 115

61 Driva (SKB 4868), I x III, f. 15/4 1951 hos ägaren.

Ägare: Georg Jonsson, Vannshuset, BD 731.

Fader: 27 Diesel SKB 3113.

Moder: 31 Driva SKB 4126 (3-årsrn. 3489 x 4,2 = 146)

Beskrivning 6/10 1961: Vit med svarta prickar och svarta örön. Medelstor, djup, med grovt skelett. Brett, markerat, något slutande kors. Något sankt rygg. Tamhugen god benställning, fasta bogar. Val ansatt klojvur med välställda, cylindriska, lagom långa spenar. Mått: 120 - 193.

Avkastning och avkomlingar:

1954: 3689 x 4,1 = 149	337 fad.	29/2 -53 kv.	74 sl.	
55: 2754	4,0	111 (122)	20/10-54 kv.	78 påll.fad.SKB 3113
56: 3812	4,3	166 (151)	16/10-55 kv.	82 påll.
57: 3878	4,4	169 (153)	11/10-56 kv.	85 sl.
58: 4832	4,4	211 (155)	21/10-57 tj.	69 påll.fad.SKB 4738
59: 5072	4,2	214 (177)	2/10-58 kv.	93 påll.fad.SKB 4738
60: 5527	4,2	235 (178)	15/10-59 tj.	64 påll.fad.SKB 4738
61: 4283	4,2	178 (157)	1/11-60 tj.	80 påll.fad.SKB 4738

Dottrens avkastning:

82 Disa	1958: 1107 x 3,6	= 40	148 fad.	10/11-57 kv.	90 påll.fad.SKB 5169
59: SIDA till liv.					
93 Draga	1961: 2397 x 4,4	= 105	319 fad.	24/11-60	

E 116

185 Monita (SKB 5246), I. f. 23/9 1953 hos ägaren.

Ägare: Umeå lantmannaskola, Box 84, Umeå, AC 57.

Fader: 35 Torpe SKB 3441 (F-tal 103/1958)

Moder: 121 Monika SKB 3859 (3-årsrn. 5566 x 4, 8 = 270)

Beskrivning 15/5 1961: Helvit med svarta öron. Medelstor, djup, välbyggd. Rak rygglinje med brett kors. Korrekt benställning, fasta bogar. Trådjurver med välställda, cylindriska och lagom långa spenar. Mått: 121 - 185.

Avkastning och avkomlingar:

1956: 4269 x 4,6 = 195 382 fd. 13/9 -55 tj. 155 pål.fad. SKB 4583
 20/8 -56 tj. 163 pål.fad. SKB 3578
 57: 4828 4,7 229 (207) 17/8 -57 kv. 245 pål.fad. SKB 4961
 58: 3712 4,8 180 (197) 1/9 -58 tj. 185 pål.fad. SKB 4961
 59: 4019 4,7 187 (205) 7/9 -59 kv. 276 pål.fad. SKB 4174
 60: 5399 4,5 241 (212) 12/9 -60 kv. 296 pål.fad. SKB 4587
 61: 4942 4,4 218 (212)

Döttrars avkastning:

245 Marit
 1960: 384 3,8 15 38 fd. 17/1 -60 kv. 288 pål.fad. SKB 5465
 Såld till liv.



E 117

29 Måra (SKB 5040), I. f. 20/1 1951 hos ägaren.

Ägare: Sigvard Engman, Kälåbodaby, AC 124.

Fader: 3 Brittsen SKB 557 (F-tal 100/1959)

Moder: 18 Maja SKB 3294 (3-årsrn. 4786 x 4,5 = 214)

Beskrivning 13/5 1961: Helvit med delvis svarta öron. Tämiligen liten, djup, något tunn. Något sänt ryggt, sluttande markerat kors. God benställning, lös bogad, Baktungt klotjurver med välställda, koniska, lagom långa spenar. Mått: 117 - 170.

Avkastning och avkomlingar:

1953: 2803 x 3,9 = 111 294 fd. 28/11-52 tj. sl.
 54: 2666 4,5 121 (167) 18/10-53 kv. dödf.
 55: 4500 4,4 196 (156) 22/10-54 tj. 26 pål.fad. SKB 2333 såld
 56: 5309 4,2 225 (166) 24/10-55 tj. 33 pål.fad. SKB 4347 såld
 57: 5062 4,2 213 (160) 12/1 -57 tj. 38 pål.fad. SKB 3993 såld
 58: 5301 4,3 226 (169) 28/2 -58 tj. 41 pål.fad. SKB 4578 sl. hyp.
 59: 5562 4,0 225 (171) 21/2 -59 tj. 44 pål.fad. SKB 4347 såld
 60: 4988 4,1 205 (176) 31/1 -60 tj. 48 pål.fad. SKB 4967 såld
 61: 4806 4,0 194 (156) 27/1 -61 tj. 52 pål.fad. SKB 4967

E 118

41 Nolan (SKB 3298), 1, f. 28/1 1947 hos ägaren.

Ägare: Folke Engman, Risvattnet, Källabodaby, AC 128.

Fäder: 3 Britton SKB 696 (F-tal 100/1959)

Moder: 398 Nora SKB 696 (3-årsrn. 4243 x 4,5 = 189)

Beskrivning 13/5 1961: Vit med svarta delvis svarta öron. Medelstor, grov, djup. Rak rygglinje med breitt, horisontellt kors. God benställning, något lösa bogar. Klöfjuver med välställda, cylindriska och lagom långa spenar. Måt: 117 - 180.

Avkastning och avkomlingar:

1949: 2353 x 4,8 = 114	212 fd, 18/2 -49 kv, sl.		
50: 3404	4,8	184	
51: 4502	4,8	217	
52: 4363	4,5	198	
53: 4599	4,7	215	
54: 4589	4,4	204	
55: 4320	4,6	199	
56: 4349	4,7	204	
57: 4474	4,6	205	
58: 4741	4,5	214	
59: 4588	4,6	213	
60: 4406	4,7	207	
61: 3425	5,1	175	

E 119

77 Donna (SKB 6274), I x II x III, f. 2/11 1953 hos ägaren.

Ägare: Bernh. Olofsson, Kryckeljärn, Vindeln, AC 202.

Fäder: 14 Om SKB 3377 (F-tal 104/1958)

Moder: 46 Duvana SKB 3880 (3-årsrn. 4473 x 4,6 = 205)

Beskrivning 12/10 1961: Vit med svarta fläckar på frampartiet. Storvuxen, djup, grovlemmad. Tämningen rak rygglinje med markerat kors. Utmärkt benställning, fasta bogar. Vål ansatt klöfjuver med välställda, cylindriska och lagom långa spenar. Måt: 123 - 183.

Avkastning och avkomlingar:

1956: 2055 x 4,5 = 92	158 fd, 15/4 -56 kv,	88 päll, fad, SKB 1683	
57: 4404	4,8	212	
58: 3650	5,1	186	
59: 4506	5,2	234	
60: 6117	4,8	296	
61: 5347	4,8	259	

Döttrars avkastning:

70 Nelly SKB 5254	1957: 2188 x 4,6 = 128	337 fd, 4/11-54 kv,	83 päll, fad, SKB 4823
96: 3478	4,8	166 (179)	22/11-55 tj,
97: 3682	4,7	172 (180)	12/6 -59 tj,
60: 4413	4,6	202 (196)	7/5 -60 tj,
61: 3180	4,6	146 (182)	10/6 -61 tj,

98 Nera
1960: 2915 x 4,4 = 129
322 fd, 2/11-59 kv, sl.
Säld till Hv.

Döttrars avkastning:

88 Diana SKB 6714	1958: 1156 x 4,4 = 51	105 fd, 5/6 -58 kv,	97 päll, fad, SKB 126
59: 3682	4,7	172 (180)	12/6 -59 tj,
60: 4413	4,6	202 (196)	7/5 -60 tj,
61: 3180	4,6	146 (182)	10/6 -61 tj,

93 Dollan SKB 7108
1959: 2213 x 4,5 = 100
170 fd, 3/4 -59 kv, 102 päll, fad, SKB 5554
60: 4404 4,7 207 (196) 15/3 -60 tj, sl.
61: 3831 4,5 173 (182) 20/3 -61 tj, sl.
98 Dolly SKB 7272
1961: 4062 4,7 189 362 fd, 18/9 -60 kv, 107 päll, fad, SKB 5127

E 120

46 Diva (SKB 4766), I x II, f. 11/11 1951 hos ägaren.

Ägare: Syskonen Edström, Flarken, AC 285.

Fäder: 36 Elox SKB 2331 (F-tal 97/1956)

Moder: 20 Diana SKB 1166 (3-års-sm. 4972 x 4, 9 = 241)

Beskrivning 13/5 1961: Helvt med delvis svarta öron. Liten, lågställd, djup. Något sänkt rygg med brett horisontellt kors, Bra benställning, dock mycket lösbogad. Klotjuver med välställda, cylindriska och lagom långa spenar. Mått: 116 - 177.

Avkastning och avkomlingar:

1954: 3168 x 5,3 = 167 336 fd, 26/10-53 kv. 53 pål.fad.SKB 4018
 55: 3380 5,2 = 175 (179) 1/12-54 kv. död
 56: 4230 5,0 = 211 (181) 23/11-55 tj. 58 pål.fad.SKB 3988 säld
 57: 4129 5,0 = 205 (178) 16/11-56 kv. 65 pål.fad.SKB 4710
 58: 3841 4,7 = 181 (183) 31/10-57 kv. 68 pål.fad.SKB 4712 säld
 59: 3780 4,8 = 180 (160) 18/11-58 tj. 72 pål.fad.SKB 3988 säld
 60: 4637 4,7 = 220 (168) 24/11-59 tj. 76 pål.fad.SKB 5468
 61: 2558 4,6 = 118 (170) 4/6 -61 kv. 76 pål.fad.SKB 4712

Döttrars avkastning:

53 Drilla, SKB 5477
 1956: 3327 x 5,2 = 174 358 fd. 19/10-55 kv. 62 pål.fad.SKB 5496 säld
 57: 3360 5,0 = 169 (178) 20/2 -57 tj. 68 pål.fad.SKB 3097 säld
 58: 3874 4,8 = 185 (183) 4/2 -58 tj. 69 pål.fad.SKB 3988 säld
 59: 2880 4,7 = 135 (160) 6/1 -59 kv. 72 pål.fad.SKB 3988 säld
 60: 3474 4,3 = 150 (168) 3/1 -60 kv. 73 pål.fad.SKB 5506
 Sj. juverinfl.

65 Divina, SKB 6453

1959: 2996 x 4,9 = 146 328 fd. 28/10-58 tj. 74 pål.fad.SKB 5555 säld
 60: 3862 5,0 = 195 (168) 6/12-59 kv. 78 pål.fad.SKB 5641
 61: 2721 5,5 = 150 (170) 8/8 -61 kv. 77 pål.fad.SKB 75/AC 285

E 121

60 Ramona (SKB 6003), I x II x III, f. 10/2 1955 hos Emil Edström, Flarken, AC 1229.

Ägare: Helge Tjernström, Flarken, AC 345.

Fäder: 9 Prille SKB 3988T (F-tal 108/1960)

Moder: 15 Raja SKB 2186 (3-års-sm. 4445 x 4,7 = 209)

Beskrivning 11/10 1961: Helvt med delvis röda öron. Medelstor, djup, kraftig. Utmärkt rygglinje med brett och rakt kors. God benställning med fasta bogar. Klotjuver med välställda, cylindriska, lagom långa spenar, vä fram dock något lång och grov. Mått: 121 - 183.

Avkastning och avkomlingar:

1957: 3389 x 5,0 = 168 247 fd, 17/1 -57 tj. 14 pål.fad.SKB 4715 säld
 58: 4785 4,5 = 217 (153) 20/1 -58 kv. 46 pål.fad.SKB 4973
 59: 5947 4,6 = 274 (181) 25/12-58 tj. 15 pål.fad.SKB 2700
 60: 6189 4,4 = 273 (187) 1/12-59 tj. 16 pål.fad.SKB 4712
 61: 5366 4,9 = 261 (214) 5/12-60 tj. 18 pål.fad.SKB 5465

Döttrars avkastning:

46 Runa
 1960: 3511 x 4,7 = 166 279 fd. 23/12-59 tj. 17 pål.fad.SKB 5506
 61: 4988 4,9 = 244 (214) 4/1 -61 tj. 19 pål.fad.SKB 4712

E 122

34 Climma (SKB 4293). I. f. 30/11 1947 hos ägaren.

Ägare: Göte Johansson, Flarken, AC 397.

Fader: 15 Brjo SKB 1683 (F-fal 108/1960)

Moder: 8 Gunda SKB 2143 (3-årsrn. 5062 x 4,5 = 229)

Beskrivning 11/10 1961: Helvt med svarta öron och några få svarta prickar på sidorna. Storuxen, djup, kraftig och grovlemmad. Rak rygg-
linje med rakt och brett kors. Utmärkt benställning, fasta bogar. Klöfjuver med välställda, cylindriska, lagom långa spenar. Mått: 122 - 190.

Avkastning och avkomlingar:

1950: 3847 x 4,3 = 163	288 fd.	12/12-49 kv.	41 päl.fad.	SKB 2331
51: 4513 4,5	202	187	25/12-50 kv.	43 päl.fad.
52: 4620 4,2	194	171	17/1 -52 kv.	48 päl.fad.
53: 4672 4,3	200	167	18/1 -53 kv.	53 päl.fad.
54: 4172 4,3	178	170	17/1 -54 kv.	53 päl.fad.
55: 4279 4,1	175	162	30/1 -55 kv.	58 päl.fad.
56: 5049 4,1	204	180	21/1 -56 kv.	61 päl.fad.
57: 4403 4,3	190	186	11/1 -57 kv.	64 päl.fad.
58: 4553 4,2	190	175	6/1 -58 kv.	61 päl.fad.
59: 3986 4,3	171	180	5/1 -59 kv.	39 päl.fad.
60: 4292 4,2	181	194	10/12-59 kv.	73 päl.fad.
61: 4092 4,3	178	220	19/11 -61 kv.	75 päl.fad.

Dotterars avkastning:

41 Glimros	1952: 2713 x 4,3 = 117	287 fd.	19/12-51 kv.	26 sl.
53: 3602 4,6	166	167	15/12-52 kv.	51 päl.fad.
54: 143 5,0	7	28	fd.	2035 såld
43 Guttan SKB 4948	1953: 2907 x 4,6 = 133	287 fd.	6/12-52 kv.	28 sl.
54: 3749 4,8	180	170	11/1 -54 kv.	55 päl.fad.
55: 3881 4,7	181	162	8/12-54 kv.	30 päl.fad.
56: 4211 4,7	197	180	21/11 -55 kv.	30 päl.fad.
57: 4068 4,8	197	186	15/1 -57 kv.	65 päl.fad.
58: 4328 4,4	192	175	14/1 -58 kv.	68 päl.fad.
59: 3765 4,7	176	180	9/2 -59 kv.	70 päl.fad.

61 Glimros SKB 6407

1958: 2583 x 5,0 = 129	279 fd.	26/12-57 kv.	37 päl.fad.	SKB 4995
59: 3994 4,6	182	180	14/11-58 kv.	38 päl.fad.
60: 3908 4,8	188	194	27/11-59 kv.	42 päl.fad.
61: 4614 4,8	221	220	7/11-60 kv.	45 päl.fad.

E 123

72 Kivali111 (SKB 4922). I. f. 8/9 1952 hos ägaren.

Ägare: Axel Sandström, Busfors, Robertfors, AC 399.

Fader: 15 Brjo SKB 1683, (F-fal 108/1960)

Moder: 53 Kiva SKB 3331 (3-årsrn. 5113 x 4,8 = 247)

Beskrivning 13/5 1961: Vit med svarta öron. Medelstor, djup, någott tunn. Tårnigen rak rygg med brett markerat kors. God benställning någott
lösbigad. Väl ansatt klöfjuver med välställda, cylindriska och lagom långa spenar. Mått: 122 - 181.

Avkastning och avkomlingar:

1955: 3741 x 4,5 = 168	343 fd.	13/10-54 kv.	39 päl.
56: 4676 5,0	233	187	2/11-55 kv.
57: 3465 5,0	174	162	29/3 -57 kv.
58: 4611 4,9	224	170	5/4 -58 kv.
59: 4661 4,9	229	170	5/4 -59 kv.
60: 4881 4,7	230	165	17/3 -60 kv.
61: 3044 4,6	141	170	28/4 -61 kv.

Dotterars avkastning:

85 Kivella	1960: 2307 x 4,6 = 107	225 fd.	29/2 -60 kv.	200
61: 4012 4,6	183	170	5/2 -61 kv.	sl.
91 Kiva II	1961: 993 x 4,6 = 46	63 fd.	9/8 -61 kv.	97 päl.fad.

E 124

35 Pärila (SKB 5266), I, f. 21/12 1953 hos Henning Larsson, Ultervattnet, AC 2464.

Ågare: Sven Strandberg, Gummark, AC 440.

Fader: 15 Brio SKB 1683 (F-tal 108/1960)

Moder: Palmros (3-årsrm. 3593 x 4, 5 = 160)

Beskrivning 12/5 1961: Vit med svarta prickar på sidorna och huvudet. Storvuxen, djup, välbyggd, Rak rygginjä, brett horisontellt kors, Utmärkt bränställning. Väl ansatt klojuver med välställda, cylindriska och något grova spenar. Mått 124 - 186.

Avkastning och avkomlingar:

1956: 3664 x 4, 5 = 166 305 fd, 20/11-55 kv, 58 pärl.fad.SKB 4292
 57: 4404 4, 7 207 (171) 17/11-56 tj, 1 pärl.fad.SKB 3697 säld
 58: 4902 4, 4 214 (168) 24/10-57 kv, 65 pärl.fad.SKB 3697
 59: 5247 4, 3 224 (165) 9/10-58 tj, 50 feim.fad.SKB 4995 säld
 60: 5668 4, 5 255 (180) 12/11-59 kv, 71 pärl.fad.SKB 3413
 61: 5138 4, 3 221 (179) 20/1 -61 tj, 12 pärl.fad.SKB 5119

Döttrars avkastning:

58 Päjla
 1958: 2229 x 4, 6 = 102 339 fd, 31/10-57 kv, sl.
 59: 2645 4, 6 121 (165) 10/10-58 tj, sl.
 Juverinfl., slaktad.
 65 Primula
 1960: 4016 x 4, 1 = 164 371 fd, 4/10-59 kv, 70 pärl.fad.SKB 5562
 61: 4074 4, 2 172 (179) 24/10-60 tj.

E 125

45 Kinda (SKB 5267), I x II, f. 23/5 1950 hos ågaren.

Ågare: Sven Strandberg, Gummark, AC 440.

Fader: 32 Ekorren SKB 1673 (F-tal 101/1958)

Moder: 329 Krona SKB 13427 (3-årsrm. 3030 x 4, 5 = 135)

Beskrivning 12/5 1961: Vit med svarta prickar på sidorna och delvis svart huvud. Medelstor, lång, djup, tunn. Något sänkt rygg, spetsigt markerat kors. God benställning, losbögad. Klojuver med välställda, cylindriska och lagom långa spenar. Mått: 120 - 174.

Avkastning och avkomlingar:

1953: 3653 x 4, 7 = 170 359 fd, 1/10-52 kv, sl.
 54: 2894 5, 2 149 (126) 16/10-53 tj, sl.
 55: 5151 4, 7 237 (145) 24/10-54 tj, sl.
 56: 3943 4, 4 174 (144) 12/2 -56 kv, 59 pärl.fad.SKB 4029
 57: 4969 4, 6 230 (171) 8/1 -57 tj, 2 pärl.fad.SKB 4029
 58: 4598 4, 7 214 (168) 8/3 -58 tj, 4 pärl.fad.SKB 4581
 59: 3125 4, 8 151 (165) 12/9 -59 tj, 6 pärl.fad.SKB 4029
 60: 4192 4, 3 179 (180) 19/9 -60 tj, 10 pärl.fad.SKB 5119
 61: 4451 4, 6 205 (179) 12/9 -61 kv, 73 pärl.fad.SKB 5119

Döttrars avkastning:

59 Kulla SKB 6757
 1958: 2187 x 4, 6 = 101 222 fd, 25/2 -58 kv, sl.
 59: 3388 4, 7 158 (165) 1/2 -59 kv, 68 pärl.fad.SKB 5119
 60: 3368 4, 7 158 (180) 12/1 -60 tj, 7 pärl.fad.SKB 5119
 61: 4070 4, 7 191 (179) 19/12-60 tj, 11 pärl.fad.SKB 5573
 60 Kulma SKB 6758
 1958: 2766 x 5, 0 = 138 237 fd, 10/2 -58 tj, sl.
 59: 3792 5, 3 202 (165) 21/2 -59 kv, 69 pärl.fad.SKB 5119
 60: 3986 5, 2 206 (180) 6/2 -60 tj, 9 pärl.fad.SKB 5482
 61: 4074 5, 3 214 (179) 2/2 -61 tj, 13 pärl.fad.SKB 5573

E 126

23 Dora (SKB 5253), I, f. 5/12 1953 hos ägaren.

Ägare: Sem Larsson, Mjödavänet, Skellefteå, AC 448.

Fader: 12 Drabant SKB 3723 (F-tal 101/1958)

Moder: 11 Sippa SKB 4520 (3-års-sm. 5001 x 4,3 = 214)

Beskrivning 12/5 1961: Vilt med svarta prickar på sidorna och huvudet. Storvuxen, djup, välbyggd. Rak rygglinje, brett horisontellt kors. Utmarkt benställning, fästa bogar. Tråglivret med valställda, cylindriska och lagom långa spenar. Matt: 124 - 193.

Avkastning och avkomlingar:

1956: 3989 x 4,5 = 178	297 f.d.	27/11-55 tj.	21 päl.fad.	SKB 3723	
57: 4969	4,6	228 (207)	16/1-57 tj.	23 päl.fad.	SKB 4548
58: 4938	4,7	231 (173)	16/12-57 kv.	34 päl.fad.	SKB 4548
59: 5800	4,3	249 (211)	22/1-59 kv.	37 päl.fad.	SKB 4548 såld
60: 4838	4,3	209 (202)	10/2-60 tj.	38 päl.fad.	SKB 4548 såld
61: 5633	4,1	230 (207)	16/1-61 kv.	34 päl.fad.	SKB 5199
			46 päl.fad.	SKB 5871	

Dottrars avkastning:

34 Donna					
1960: 3855 x 4,6 = 179	312 f.d.	17/11-59 kv.	40 päl.fad.	SKB 5199	
61: 5104	4,4	226 (207)	20/11-60 kv.	45 päl.fad.	SKB 5733

E 127

77 Masøy (SKB 5275), I x II, f. 10/7 1953 hos ägaren.

Ägare: Folke Lindfors, Ragvaldsrask, AC 493.

Fader: 32 Ekorrén SKB 1673 (F-tal 101/1958)

Moder: 33 Mally SKB 3349 (3-års-sm. 6219 x 4,1 = 257)

Beskrivning 12/5 1961: Vilt med svarta prickar på sidorna och huvud. Tämigen storvuxen, djup, kraftig. Något sänkt rygg, tämigen brett och horisontellt kors. Utmarkt benställning, losbögad. Tråglivret med valställda, cylindriska och lagom långa spenar. Matt: 124 - 178.

Avkastning och avkomlingar:

1956: 3729 x 4,3 = 160	374 f.d.	28/9-55 kv.	88 päl.fad.	SKB 4582	
57: 4320	4,5	193 (197)	1/10-56 kv.	91 päl.fad.	SKB 4581
58: 4708	4,1	194 (187)	12/10-57 kv.	98 päl.fad.	SKB 4581
59: 6187	4,2	264 (221)	6/10-58 tj.	60 päl.fad.	SKB 4995
60: 5232	4,4	234 (231)	13/2-60 kv.	108 päl.fad.	SKB 3413
61: 5992	4,2	250 (230)	11/1-61 tj.	82 päl.fad.	SKB 5498

Dottrars avkastning:

88 Manda SKB 6255					
1958: 3249 x 4,9 = 159	369 f.d.	17/9-57 kv.	97 päl.fad.	SKB 5128	
59: 4566	4,8	220 (221)	61 päl.fad.	SKB 5214	
60: 5050	4,5	228 (221)	21/10-59 tj.	69 päl.fad.	SKB 5882
61: 5655	4,7	263 (230)	23/10-60 tj.	75 päl.fad.	SKB 4995



E 128

19 Millan (SKB 5823), I, f. 8/10 1950 hos ägaren.

Ägare: Henry Johansson, Bodbyssund, AC 531.

Fäder: 19 Derax SKB 2708 (F-tal 96/1959)

Moder: 25 Molly SKB 5013 (3-årsrm, 4918 x 3,8 = 187)

Beskrivning 12/5 1961: Vit med svarta prickar på sidorna och huvudet, Medelstor, långsträckt, tunn. Något sänkt rygglinje med rakt, markerat kors. Tunna låt. God benställning, fasta bogar. Val ansatt klotjuver med välställda cylindriska och lagom långa spenar. Mått: 123 - 172.

Avkastning och avkomlingar:

1953: 3008 x 4,5 = 134 346 fd, 7/10-52
 54: 3540 4,4 156 (132) 22/12-53 kv. 32 pärl.fad.SKB 3044
 55: 3692 3,9 144 (130) 26/11-54 kv. 36 pärl.fad.SKB 3044
 56: 5530 3,9 216 (174) 24/10-55 tj. 15 pärl.fad.SKB 4280
 57: 2467 4,6 114 (177) 5/8 -57 kv. 46 pärl.fad.SKB 4280
 58: 5714 3,9 220 (181)
 59: 6744 4,2 283 (205) 2/10-58 tj. 23 pärl.fad.SKB 3413
 60: 3638 3,7 207 (197) 27/9 -59 tj. 24 pärl.fad.SKB 5198
 61: 5236 4,0 211 (194) 20/1 -61 tj. 30 pärl.fad.SKB 5798

Döttrars avkastning:

32 Mona SKB 5824
 1956: 2461 x 4,8 = 118 337 fd, 28/10-55 tj. sl.
 57: 4689 4,0 187 (177) 28/10-56 tj. sl.
 58: 5109 3,9 201 (181) 21/10-57 tj. 21 pärl.fad.SKB 4280
 59: 5402 4,3 234 (205) 12/1 -59 kv. 53 pärl.fad.SKB 3413
 60: 5450 4,1 222 (197) 1/12-59 tj. 27 pärl.fad.SKB 5198
 61: 5559 5,0 279 (194) 8/11-60 kv. 61 pärl.fad.SKB 4967
 46 Majja SKB 6951
 1960: 3146 x 5,3 = 166 308 fd, 15/11-59 kv. 56 pärl.fad.SKB 5486
 61: 3824 5,3 204 (194) 16/10-60 tj. 29 pärl.fad.SKB 5736

E 129

48 Dala (SKB 5473), I, f. 27/11 1953 hos ägaren.

Ägare: Adels Jonsson, Granån, Robertsfors, AC 711.

Fäder: 167 Snäll SKB 2358 (F-tal 92/1960)

Moder: 29 Disa SKB 4296 E 30 (3-årsrm, 5036 x 5,3 = 268)

Beskrivning 13/5 1961: Svartsidig. Något liten, lägställd, djup. Tämigen rak rygg med rakt, brett kors, Utmärkt benställning. Fasta bogar. Val ansatt klotjuver med välställda konarkar, lagom långa spenar. Mått: 122 - 187.

Avkastning och avkomlingar:

1956: 3245 x 5,1 = 167 293 fd, 20/12-55 tj. 17 pärl.fad.SKB 3996
 57: 3218 5,3 171 (166) 9/12-56 tj. 18 pärl.fad.SKB 3996
 58: 4206 5,1 215 (162) 28/10-57 kv. 61 pärl.fad.SKB 3996
 59: 5496 4,9 271 (220) 9/10-58 tj. 21 pärl.fad.SKB 3996
 60: 4690 5,0 236 (189) 25/12-59 tj. 25 pärl.fad.SKB 5286
 61: 5082 5,0 255 (193) 27/11-60 tj. 27 pärl.fad.SKB 5286

Döttrars avkastning:

61 Dela SKB 7276
 1960: 2747 x 5,1 = 139 217 fd, 25/2 -60 tj. 26 pärl.fad.SKB 5286
 61: 3703 5,3 195 (193) 20/3 -61 kv. 70 pärl.fad.SKB 5286

E 130

54 Pava (SKB 5034), I, f. 5/2 1951 hos ägaren.

Ägare: Axel Markstedt, Ersmarkängarna, Ersmark, AC 902.

Fader: 3 Patrik SKB 2757.

Moder: 27 Prima SKB 16823 (3-årsrm. 3758 x 4, 1 = 155)

Beskrivning 12/5 1951: Hela vit med svarta öron. Tätningen storvuxen, djup med grov benslomme. Något sänkt rygghinje. Brett, horsontellt kors. God benställning. Val ansatt klotjuver med valställda, något komiska och grova spenar. Mått: 121 - 184.

Avkastning och avkomlingar:

1953: 2408 x 4, 0 = 97 275 fd., 28/12-52 kv., sl.
 54: 3366 4, 5 = 160 (169) 14/1 -54 kv., 69 päl., fad., SKB 3691 såld
 55: 4102 4, 2 = 172 (153) 8/1 -55 kv., 75 päl., fad., SKB 4322 såld
 56: 4622 4, 3 = 200 (178) 2/1 -56 kv., 80 päl., fad., SKB 4032 såld
 57: 4776 4, 1 = 196 (177) 10/1 -57 tj., sl.
 58: 4862 4, 3 = 210 (189) 19/1 -58 kv., 94 päl., fad., SKB 3691
 59: 4832 4, 4 = 213 (204) 2/1 -59 kv., 100 päl., fad., SKB 3691 såld
 60: 3875 4, 8 = 185 (196) 4/4 -60 tj., sl.
 61: 4235 4, 6 = 196 (177) 22/4 -61 tj., sl.

Dottrars avkastning:

94 Pia
 1960: 3376 x 4, 1 = 137 353 fd., 18/10-59 kv., sl.
 61: 3605 4, 3 = 156 (177) 6/10-60 kv., 106 päl., fad., SKB 5113
 4/9 -61 tj., sl.

E 131

58 Kajsa (SKB 5222), I, f. 30/9 1951 hos ägaren.

Ägare: Axel Markstedt, Ersmarkängarna, Ersmark, AC 902.

Fader: 11 Rex SKB 3427.

Moder: 44 Kana SKB 21586 (3-årsrm. 3889 x 4, 2 = 163)

Beskrivning 12/5 1961: Vit med svarta prickar på sidor och huvud. Medelstor, djup, något sänkt rygg med brett horisontellt kors. Utmärkt benställning. Val ansatt klotjuver med valställda, cylindriska och lagom långa spenar. Mått: 119 - 181.

Avkastning och avkomlingar:

1954: 5589 x 4, 6 = 164 379 fd., 22/9 -53 tj., sl.
 55: 5947 4, 1 = 160 (153) 12/12-54 kv., 73 päl., fad., SKB 4322
 56: 4481 4, 3 = 193 (178) 17/11-55 kv., 78 päl., fad., SKB 3691 såld
 57: 4915 4, 2 = 206 (177) 20/11-56 tj., 40 päl., fad., SKB 3691
 58: 5058 4, 0 = 205 (189) 10/1 -58 tj., 42 päl., fad., SKB 3691
 59: 5510 4, 1 = 226 (204) 22/12-58 kv., 98 päl., fad., SKB 3691
 60: 5239 4, 2 = 218 (196) 16/12-59 kv., 104 päl., fad., SKB 5113
 61: 4596 4, 1 = 190 (177) 13/12-60 kv., 109 päl., fad., SKB 5113

Dottrars avkastning:

73 Kajsa
 1957: 2937 x 4, 0 = 116 286 fd., 24/10-56 tj., sl.
 Slakt-, juverinhl.
 98 Klara
 1961: 2961 x 4, 4 = 130 296 fd., 10/12-60 kv., 108 päl., fad., SKB 5113

E 132

39 Diva (SKB 5184), I, f. 5/10 1952 hos ägaren.

Ägare: Erland Ohlund, Björnoran, Kusmark, AC 906.

Fäder: 25 Brian SKB 2705 (F-tal 99/1958)

Moder: 33 Docka SKB 4999 E 33 (3-års-m. 4351 x 5,0 = 219)

Beskrivning 12/5 1961: Svartsidig, Tämiligen storvuxen, djup. Något sänkt rygglinje. Brett, markerat, överbyggt kors, Utmärkt benställning. Träjuver med välställda, cylindriska och lagom långa spenar. Mått: 122 - 178.

Avkastning och avkomlingar:

1955: 3527 x 4,7 = 165 344 fd, 17/10-54 kv. 47 pål.fad. SKB 4017
 56: 3744 x 5,1 = 191 (174) 21/9 -55 tj. 21 pål.fad. SKB 3685 såld
 57: 4861 4,7 229 (178) 10/10-56 kv. 52 pål.fad. SKB 3702
 58: 4869 4,7 228 (192) 31/8 -57 tj. 27 pål.fad. SKB 3691 såld
 59: 4855 4,9 240 (188) 24/8 -58 tj. 31 pål.fad. SKB 4968
 60: 3991 5,0 198 (183) 25/7 -59 tj. 34 pål.fad. SKB 4908
 61: 4261 4,7 202 (196) 16/8 -60 tj. 37 pål.fad. SKB 4968

Döttrars avkastning:

47 Donna SKB 6283
 1957: 2415 x 4,8 = 115 339 fd, 23/10-56 tj. 24 pål.fad. SKB 4345
 58: 3237 4,8 154 (192) 29/9 -57 tj. 28 pål.fad. SKB 4549
 59: 3599 4,6 166 (188) 27/9 -58 tj. 32 pål.fad. SKB 4549
 60: 4651 4,7 218 (183) 26/9 -59 tj. 35 pål.fad. SKB 4968
 61: 4794 4,6 222 (196) 3/10-60 tj. 38 pål.fad. SKB 5481
 52 Disa SKB 6366
 1959: 3116 5,1 159 315 fd, 20/11-58 tj. 33 pål.fad. SKB 4968
 60: 4062 5,0 203 (183) 3/11-59 kv. 61 pål.fad. SKB 4968
 61: 3190 4,6 146 274 fd, 20/10-60 tj. 39 pål.fad. SKB 4968

E 133

59 Fransy (SKB 6024), I, f. 15/2 1953 hos ägaren.

Ägare: Sven-Erik Strandberg, Gubböle, Vännäsby, AC 1083.

Fäder: 4 Tero SKB 4056.

Moder: 49 Freja, (3-års-m. 3668 x 4,6 = 168)

Beskrivning 15/5 1961: Svart med vita tecken på juvret. Tämiligen liten, djup. Något sänkt rygglinje, markerat, något sluttande kors. God benställning, fasta bogar. Väl ansatt klotjuver med välställda, cylindriska, något långa spenar. Mått: 118 - 173.

Avkastning och avkomlingar:

1955: 2576 x 4,9 = 125 244 fd, 6/2 -55 tj. sl.
 56: 3951 4,7 188 (163) 7/4 -56 kv. 74 pål.fad. SKB 4333
 57: 4419 4,8 213 (176) 14/3 -57 kv. 81 pål.fad. SKB 4333
 58: 4201 4,5 191 (159) 19/3 -58 tj. 30 pål.fad. SKB 4333
 59: 4260 4,7 199 (181) 24/2 -59 tj. 35 pål.fad. SKB 4333
 60: 4876 4,4 214 (182) 28/1 -60 kv. 96 pål.fad. SKB 4333
 61: 4245 4,7 198 (187) 23/12-60 tj. 44 pål.fad. SKB 5482

Döttrars avkastning:

74 Fransa SKB 6366
 1958: 1762 x 4,4 = 77 167 fd, 21/4 -58 tj. sl.
 59: 3374 4,5 153 (181) 25/4 -59 kv. 90 pål.fad. SKB 4333
 60: 900 4,0 36 (182) Såld till liv.
 81 Fromma SKB 6910
 1960: 4597 x 4,4 = 204 393 fd, 9/9 -59 tj. 37 pål.fad. SKB 5497
 11/8 -60 tj. 41 pål.fad. SKB 5482
 61: 4367 4,6 202 (187) 23/8 -61 tj. 46 pål.fad. SKB 5482

E 134

56 Rossy (SKB 5841). I x II x III. f. 20/11 1953 hos ägaren.

Ägare: Emil Edström, Flarken, AC 1229.

Fader: 15 Lakej SKB 3686 (F-tal 99/1958)

Moder: 41 Rajna SKB 4541 (3-äram. 5191 x 4, 6 = 238)

Beskrivning 13/5 1961: Helvit med delvis svarta örön. Storuxen, djup, grovt skelett, något sankt rygglinje, bredt, markerat kors med något högt svansfäste. Utmärkt benställning, fasta bogar. Vxl ansatt klöfver med välställda, cylindriska och lagom långa spenar. Mått: 123 - 193.

Avkastning och avkomlingar:

1956: 2725 x 4,4 = 121 303 fd, 26/11-55 tj, död.
 57: 3923 5,0 195 (219) 27/10-56 kv. 64 päll.fad. SKB 4710 såld
 58: 5443 4,5 244 (202) 31/10-57 kv. 66 päll.fad. SKB 4973 sl, sjuk
 59: 6069 4,6 281 (237) 6/11-58 tj. 35 päll.fad. SKB 3988 sl förg.
 60: 6668 4,5 309 (230) 17/12-59 kv. 77 päll.fad. SKB 3988
 61: 6592 4,7 298 (231) 13/1 -61 tj. 43 päll.fad. SKB 4712

Dottrars avkastning:

64 Rassy SKB 6417 1959: 3273 x 5,0 = 165 357 fd, 10/10-58 tj. 29 päll.fad. SKB 5235 såld
 60: 3085 5,4 168 (167) 2/10-59 tj. 30 päll.fad. SKB 4712 såld
 61: Såld. 2/1 -61

E 135

21 Doppa (SKB 5290), I. f. 10/10 1952 hos ägaren.

Ägare: Artur Edman, Lomsjö, AC 1342.

Fader: 8 Milton SKB 3073.

Moder: 5 Diva SKB 3404 (3-äram. 3767 x 3, 9 = 148)

Beskrivning 13/10 1961: Helvit med svarta örön. Storuxen, djup, något högvent. Tämigen rak rygglinje med något sluttande markerat kors. God benställning, något lösoogad. Klöfver med välställda, cylindriska, något grova franspenar. Mått: 123 - 179.

Avkastning och avkomlingar:

1955: 2835 x 4,9 = 138 299 fd, 5/12-54 kv, sl.
 56: 3225 4,7 152 (154) 22/10-55 kv, sl.
 57: 4551 4,3 195 (140) 31/10-56 tj. 29 päll.fad. SKB 3706 såld
 58: 4009 4,3 171 (126) 10/12-57 tj. 34 päll.fad. SKB 3706 såld
 59: 3937 4,2 170 (136) 4/12-58 kv. 29 päll.fad. SKB 4994
 60: 4996 4,7 221 (149) 16/11-59 tj. 39 päll.fad. SKB 4994
 61: 4423 4,6 202 (160) 30/12-60 tj. 41 päll.fad. SKB 4994 såld

Dottrars avkastning:

29 Donna 1961: 554 x 4,3 = 24 34 fd, 28/8 -61 kv., död

E 136

25 Lustra (SKB 5155), I, f. 28/10-52 hos ägaren.

Ägare: Johannes Lindahl, Flarken, AC 1399.

Fader: 25 Tarnoff SKB 3067 (F-tal 102/1958)

Moder: 51 Lunda SKB 1164 (3-årsrm, 4316 x 4, 7 = 203)

Beskrivning 13/5 1961: Helvit med röda öron. Storvuxen, kraftig, djup. Något sämkt rygg med brett horisontellt kors. God benställning, fasta bogar. Välansatt klotjuver med välställda, cylindriska, lagom långa spenar. Mått: 122 - 191.

Avkastning och avkomlingar:

1955: 3008 x 5, 1 = 153 375 fd, 3/10-54 tj, sl.
 56: 4086 4, 8 195 19/10-55 tj, 27 pål.fad. SKB 3686
 57: 3498 4, 9 170 (175) 16/11-57 tj, död,
 58: 4219 4, 8 203 (195) 3/11-58 kv, 41 pål.fad. SKB 4712 såld
 59: 4437 4, 6 203 (199) 19/12-58 tj, 34 pål.fad. SKB 3685
 60: 4679 4, 9 229 (213) 23/11-59 tj, 39 pål.fad. SKB 3988
 61: 3223 5, 7 184 (200)

E 137

31 Dora (SKB 5521), I, f. 17/10 1952 hos ägaren.

Ägare: Arne Andersson, Håmark, Umeå, AC 2231.

Fader: 15 Roberto SKB 3429 (F-tal 98/1958)

Moder: 15 Docka (3-årsrm, 4398 x 4, 8 = 210)

Beskrivning 15/5 1961: Helvit med delvis röda öron. Tåmligen storvuxen, djup. Något sämkt rygglinje, rakt markerat kors. God benställning dock losbogad. Ordinärt klotjuver med välställda cylindriska lagom långa spenar, framspenarna dock något långa. Mått: 120 - 176.

Avkastning och avkomlingar:

1955: 2827 x 4, 8 = 134 303 fd, 22/11-54 kv, 38 pål.fad. SKB 4003 död, trumsi, 42 Dolly
 56: 4198 4, 7 198 (163) 11/11-55 kv, 42 pål.fad. SKB 4003
 57: 4587 4, 6 209 (165) 27/11-56 tj, 2 pål.fad. SKB 4003 såld
 58: 4454 4, 5 201 (142) 18/10-57 kv, 49 pål.fad. SKB 4774
 59: 4977 4, 7 237 (175) 7/10-58 tj, 6 pål.fad. SKB 4976 såld
 60: 4535 4, 6 210 (174) 15/11-59 kv, 57 pål.fad. SKB 4774
 61: 4546 4, 8 218 (176) 12/11-60 tj, -- kv, --
 1960: 2940 x 5, 0 = 149 345 fd, 10/11-59 tj, 200 fad. SKB 1642
 61: 3712 5, 0 187 (176) 30/10-60 tj, 10 pål.fad. SKB 5114

Dottrars avkastning:

1956: 2429 x 3, 7 = 90 337 fd, 8/11-57 kv, 50 pål.fad. SKB 4774
 59: 4337 4, 0 173 (175)
 Slakt, ej draktg.
 49 Doppa
 1960: 2940 x 5, 0 = 149 345 fd, 10/11-59 tj, 200 fad. SKB 1642
 61: 3712 5, 0 187 (176) 30/10-60 tj, 10 pål.fad. SKB 5114

E 138

16 Stippa (SKB 5976), I, f. 27/11 1949 hos ägaren.

Ägare: Edvin Rahm, Birka, Änåset, AC 2455.

Fäder: 15 Gansar SKB 2724.

Moder: 12 Sindra SKB 21855 (3-årsrm. 4002 x 4, 7 = 189).

Beskrivning 13/5 1961: Vit med svarta prickar. Tätningen liten, djup. Något sankt rygg, rakt kors med något högt svansfäste. Tunna lår, något kohalsig. Val ansatt klojupper med valställda, cylindriska och lagom långa spenar. Mått: 119 - 175.

Avkastning och avkomlingar:

1952: 2148 x 5, 2 = 111	318 fd.	12/11-51 kv.	24 päll.fad.	SKB 2700		
53: 3021	4, 7	143	(143)	6/12-52 kv.	29 päll.fad.	SKB 2700
54: 3576	4, 7	166	(160)	12/11-53 kv.	31 päll.fad.	SKB 2700
55: 3729	4, 5	169	(145)	22/11-54 kv.	41 päll.fad.	SKB 3441
56: 3716	4, 7	175	(150)	4/11-55 kv.	44 päll.fad.	SKB 2700 sl., sjuk
57: 4124	4, 6	192	(155)	13/11-56 kv.	3 päll.fad.	SKB 2700 såld
58: 3892	4, 5	175	(143)	8/11-57 kv.	4 sl.	
59: 4076	4, 4	193	(155)	3/11-58 kv.	55 päll.fad.	SKB 4975 död
60: 4420	4, 6	189	(164)	1/11-59 kv.	61 päll.fad.	SKB 4477
61: 4003	4, 1	164	(164)	16/11-60 kv.	66 päll.fad.	SKB 5466

Döttrars avkastning:

24 Segra	1954: 2161 x 4, 8 = 103	295 fd.	30/11-53 kv.	33 päll.fad.	SKB 3018	
29 Steppa	1955: 2800 x 4, 7 = 132	319 fd.	7/11-54 kv.	40 päll.fad.	SKB 3018	
56: 2510	5, 0	125	(150)	17/10-55 kv.	43 päll.fad.	SKB 3018
57: 3788	4, 7	179	(155)	7/11-56 kv.	46 päll.fad.	SKB 4477
58: 2761	4, 2	115	(145)	24/10-57 kv.	sl.	
59:				29/10-58 kv.	53 päll.	

Slakt, jvererfl.

41 Sinta	1957: 2536 x 4, 7 = 120	335 fd.	11/11-56 kv.	sl.	
58: 3097	4, 4	137	(143)	9/11-57 kv.	sl.
59: 3575	4, 6	166	(165)	22/10-58 kv.	sl.
60: 3990	4, 2	167	(164)	20/11-59 kv.	sl.
61: 3980	4, 3	171	(164)	9/11-60 kv.	sl.

E 139

16 Dalia (SKB 6496), I, f. 24/10 1949 hos Hjalmar Holmgren, Strandfors, Änåset, AC 3023.

Ägare: Egon Nilsson, Tväråmark, Sävar, AC 2508.

Fäder: 235 Malteri SKB 1851 (F-fal 99/1959).

Moder: 4 Dolma (3-årsrm. 2946 x 4, 4 = 129).

Beskrivning 15/5 1961: Ljusbrunn med vita tecken under buken. Storrycken, långsträckt, grovt skelett, något sankt rygg, brett horisontellt kors. Utmärkt benställning. Val ansatt klojupper med valställda, cylindriska och lagom långa spenar. Mått: 129 - 190.

Avkastning och avkomlingar:

1954: 689 x 4, 5 = 92	31	144 fd.	8/10-54 kv.	22 päll.fad.	SKB 2331 såld	
55: 2027	4, 6	92	(114)	20/9 -55 kv.	sl.	
56: 3368	4, 8	162	(135)	30/10-56 kv.	sl.	
57: 4080	4, 8	196	(149)	14/10-57 kv.	7 päll.fad.	SKB 4591
58: 4480	4, 9	220	(129)	4/10-58 kv.	35 päll.fad.	SKB 5141
59: 3701	4, 8	177	(149)	9/10-59 kv.	39 päll.fad.	SKB 5602
60: 4970	5, 0	247	(163)	13/7 -60 kv.	kast.	
61: 3057	4, 7	144	(152)	4/9 -61 kv.	48 päll.fad.	SKB 5602

Döttrars avkastning:

35 Daggv	1961: 1384 x 4, 0 = 56	205 fd.	18/10-60 kv.	45 päll.fad.	SKB 5602
----------	------------------------	---------	--------------	--------------	----------

E 140

18 Snäckan (SKB 5318), IxII, f. 25/9 1953 hos ägaren.

Ägare: Tore Carlsson, Baggöle, Brännland, AC 3264.

Fader: 46 Ero SKB 2333 (F-tal 102/1957)

Moder: Svanros SKB 4057 E56 (3-årsrm. 3990 x 4, 7 = 188)

Beskrivning 13/5 1961: Vit med svarta sidor och svarta prickar, Modelstor, djup, tunn. Något sämkt rygglinje, rakt markerat kors, Tunna lår God benställning. Klotjuver med välställda, cylindriska och lagom långa spenar. Mått: 125 - 173.

Avkastning och avkomlingar:

1956: 3488 x 5,0 = 174 337 fd, 21/10-55 tj. sl.
 57: 4531 4,8 219 (181) 30/9 -56 kv, 23 pål.fad.SKB 3624 död
 58: 4109 5,0 204 (159) 29/12-57 kv, 28 pål.fad.SKB 3989
 59: 4974 4,8 238 (185) 7/12-58 kv, 30 pål.fad.SKB 4973
 60: 5027 4,8 241 (184) 15/12-59 tj, 30 pål.fad.SKB 4973
 61: 4808 4,6 221 (169) 22/11-60 kv, 35 pål.fad.SKB 5295

Döttrars avkastning:

28 Svärta
 1960: 2809 x 4,5 = 126 258 fd. 7/1 -60 tj.sl.
 61: 4138 4,8 199 (169) 26/12-60 kv. 37 pål.fad.SKB 5295
 30 Siva
 1961: 2855 x 4,7 = 135 302 fd. 22/11-60 tj.

JÄMTLANDS LÄN**E 141**

56 Dolly (SKB 6977), IxIIXIII, f. 7/5 1954 hos ägaren.

Ägare: Jonas Jonsson, E 542, Östersund 3, Z 18

Fader: 15 Sirius SKB 488 (F-tal 106/1058.)

Moder: 49 Dorothy SKB 5189 (3-årsrm. 3425 x 5,0 = 170).

Beskrivning 12/1 1962: Vit med svarta prickar på sidorna och svarta örön, Storvuxen, djup, lång. Rak rygglinje med brett horisontellt kors, något högt korsben. Utmärkt benställning, något lösa bogar. Tråggjuver med välställda cylindriska och lagom långa spenar. Mått: 123 - 187.

Avkastning och avkomlingar:

1957: 3525 x 4,8 = 168 350 fd, 15/10-56 kv, 65 pål.fad.SKB 2684
 58: 3681 4,8 176 (175) 30/9 -57 tj. sl.
 59: 4055 4,6 187 (156) 12/9 -58 tj. 18 pål.fad.SKB 2959
 60: 4333 4,9 211 (172) 1/10-59 tj. 20 pål.fad.SKB 2959
 61: 5126 4,7 243 (176) 26/9 -60 kv, 74 pål.fad.SKB 5664

Döttrars avkastning:

65 Droïda
 1959: 3219 x 4,5 = 145 365 fd. 30/9 -58 kv. sl.
 60: 4392 4,3 189 (172) 4/10-59 tj. sl.
 61: 4025 4,3 175 (176) 15/2 -61 tj. 21 pål.fad.SKB 5664

E 142

51 Guldy (SKB 6571). IXLIX, f. 11/7 1954 hos ägaren.

Ägare: Conrad Aronsson, Långänge, Ångsta, Z 191.

Fader: 45 Buster SKB 3681 (F-tal 102/1960).

Modor: 33 Gamla SKB 4741 (3-årsn. 4954 x 4, 7 = 231).

Beskrivning 12/1 1962: Helvitet med delvis röda öron. Medelstor, kraftig, djup. Något sänkt rygg med rak och brett kors. God benställning, kraftig benströmme. Vål ansatt klöjvar med valstådda, sylindriska och något långa framspenar. Mått 118 - 192.

Avkastning och avkomlingar:

1957: 3883 x 4, 6 = 178	357 fd.	30/9	-56 kv.	57 pål. eg. tj.	säld	
58: 4567	4, 8	218	(195)	14/9	-57 tj.	43 pål. fad. SKB 4844 sl.
59: 5257	4, 8	251	(189)	9/9	-58 tj.	46 pål. fad. SKB 4844 säld
60: 3813	5, 0	190	(176)	21/8	-59 kv.	67 pål. fad. SKB 4844
61: 4656	4, 5	210	(164)	29/8	-60 kv.	71 pål. fad. SKB 4844

E 143

26 Droppa (SKB 6577), III, f. 12/9 1954 hos Oskar Ek, Trångsviken, Z 81.

Ägare: Rune Solberger, Solberg, Brunflo, Z 571.

Fader: 4 Dore SKB 1105 (F-tal 107/1959).

Modor: 13 Krusa (3-årsn. 2751 x 5, 0 = 137).

Beskrivning 2/1 1962: Vit med svarta prickar på sidor och huvud. Tämmligen storvuxen, grov, djup. Rak rygglinje, brett horisontellt kors. God benställning, fasta bogar. Trångsviter med valstådda, cylindriska jägorn långa spenar. Mått: 122 - 183.

Avkastning och avkomlingar:

1957: 3328 x 4, 5 = 149	282 fd.	5/9	-56			
899	5, 5	49	100 "			
58: 4831	4, 7	226	(162)	1/11	-57 tj.	sl.
59: 4838	4, 7	229	(167)	7/12	-58 tj.	3 pål. fad. SKB 4844
60: 4658	4, 3	201	(170)	28/11	-59 kv.	26 pål. fad. SKB 4849
61: 5063	4, 3	220	(159)	15/11	-60 kv.	37 pål. fad. SKB 5844

E 144

20 Detta (SKB 6587), III, f. 10/11 1953 hos ägaren.

Ägare: Lars-Sundborgh, Bällsta Genvalla, Z 1108.

Fader: 5 Frasse SKB 5712.

Moder: 10 Duva (3-årsrn..4893 x 4, 1 = 198).

Beskrivning 2/1 1962: Vit med svarta sidor, delvis svarta ben och huvud. Tämligen liten, finlemmad, lögställd, djup. Tämligen rak rygg med rakt och brett kors. Tunna lår, god benställning men lösa bogar. Vål ansatt klotjuver med välställda cylindriska, lagom långa spenar. Mått: 115 - 173.

Avkastning och avkomlingar:

1956: 3196 x 4,7 = 149 299 fd. 14/12-55 kv. sl.
 57: 4443 4,4 197 (184) 7/12-56 tj. sl.
 58: 4004 4,5 180 (170) 12/12-57 tj. 2 pål. fad. SKB 2236
 59: 4823 4,5 218 (186) 20/11-58 tj. sl.
 60: 4615 4,5 209 (205) 5/12-59 kv. 35 pål. fad. SKB 3032
 61: 4752 4,7 222 (176) 3/11-60 kv. 39 pål. fad. SKB 4719

E 145

39 Milly (SKB 6111), III, f. 15/4 1953 hos ägaren.

Ägare: Olof Nilsson, Bjärte, Nällden, Z 1256.

Fader: 172 Bruholt SKB 3889 (F-tal 105/1958).

Moder: 16 Maja SKB 7370 (3-årsrn. 3759 x 4,4 = 164).

Beskrivning 1/1 1962: Svartsidig med vit rygg, buk och juver. Medelstor, djup, rak rygglinje, brett horisontellt kors, tunna lår. Utmärkt benställning med fasta bogar. Klotjuver med välställda, cylindriska, lagom långa, något tjocka spenar. Mått: 121 - 181.

Avkastning och avkomlingar:

1956: 2402 x 5,5 = 132 375 fd. 3/10-55 tj. sl.
 57: 2704 4,8 131 (131) 28/10-56 tj. sl.
 58: 4066 5,2 212 (165) 1/10-57 tj. sl.
 59: 4838 4,9 238 (179) 26/9 -58 kv. 67 pål. fad. SKB 4179 såld
 60: 4428 4,9 219 (202) 28/10-59 kv. 77 pål. fad. SKB 3032 sl.
 61: 5409 5,0 271 (200) 11/11-60 kv. 86 pål. fad. SKB 5283

E 146

Dreppla (SKB 6109), III. f. 1/4 1951 i Norge.

Ägare: Olof Nilsson, Bjärte, Nalden, Z 1256.

Fader: Munk ST 5472.

Moder: Dora (3-årsn. 3241 x 4, 6 = 149).

Beskrivning 11/1 1962: Vitt med svarta sidor och svarta tecken och prickar. Storvuxen, kraftig, lång. Rak rygglinje med brett horisontellt något takat kors. Umrått benställning, fasta bogarr. Val ansatt klofjuvar med välställda, cylindriska och lagom långa spenar. Matt: 125 - 181.

Avkastning och avkomlingar:

1954: 2774 x 4, 4 = 121 389 fd. 18/9 -53 tj. 6 pål.fad. SKB 3889
 55: 2837 4, 2 120 (111) 22/9 -54 tj. 7 pål.fad. SKB 3968
 56: 2740 4, 6 127 (130) 6/11-55 kv. 52 pål.fad. SKB 4461
 57: 2702 4, 5 121 (131) 6/10-56 kv. 56 pål.fad. SKB 3968
 58: 4820 4, 8 223 (165) 27/9 -57 kv. 61 pål.fad. SKB 3968 föröl.
 59: 4648 4, 6 214 (179) 26/11-58 kv. 70 pål.fad. SKB 3032
 60: 3488 4, 8 264 (202) 11/11-59 kv. 78 pål.fad. SKB 3032
 61: 4474 4, 7 209 (200) 11/11-60 kv. 87 pål.fad. SKB 2684

Döttrars avkastning:

52 Duva SKB 7147
 1958: 3647 x 4, 6 = 166 310 fd. 6/12-57 tj. sl
 59: 3323 4, 6 152 (179) 23/1 -59 tj. 14 pål.fad. SKB 3032
 60: 3653 4, 6 169 (202) 26/3 -60 kv. 84 pål.fad. SKB 5283
 61: 4207 4, 7 196 (200) 11/3 -61 tj. sl.

56 Dyra SKB 7371

1959: 2125 x 4, 3 = 92 194 fd. 26/3 -59 kv. 73 pål.fad. SKB 3032
 60: 4025 4, 4 179 (202) 19/3 -60 tj. sl.
 61: 4102 4, 5 183 (200) 19/3 -61 tj. sl.

70 Diana

1961: 3155 x 4, 8 = 152 283 fd. 27/12-60 tj. sl.

E 147

22 Loppa (SKB 6113), IxIII. f. 20/7 1954 hos ägaren.

Ägare: Olof Persson, Våge, Mattnar, Z 1487.

Fader: 25 Esse SKB 3317 (F-fal: 110/1958).

Moder: 1 Lycka SKB 21370 (3-årsn. 3555 x 4, 5 = 162).

Beskrivning 11/1 1962: Svart med vita tecken på ljuver och huvud. Liten, lågställd, djup, finlemmad. Rak rygglinje med brett och horisontellt kors. Något lösa boggar men god benställning. Val ansatt klofjuvar med välställda, cylindriska och långa framspenar. Matt: 118 - 190.

Avkastning och avkomlingar:

1957: 3367 x 5, 1 = 170 260 fd. 17/1 -57 tj. 6 pål.fad. SKB 5376 s.äld
 58: 5120 4, 5 231 (175) 27/12-57 tj. 6 pål.fad. SKB 4198
 59: 5908 4, 5 266 (224) 7/1 -59 kv. 29 pål.fad. SKB 4198
 60: 6220 4, 4 273 (197) 4/3 -60 tj. 10 pål.fad. SKB 2684
 61: 5067 4, 4 225 (209) 16/3 -61 kv. 39 pål.fad. SKB 5283

Döttrars avkastning:

29 Liffa
 1961: 3428 x 5, 2 = 177 268 fd. 5/1 -61 kv. 37 pål.fad. SKB 3624

E 148

16 Stjärna (SKB 6592), III, f. 20/1 1954 hos ägaren.

Ägare: Nils Arnberg, Smedsåsen, Nälden, Z 1839.

Fader: 4 Dore SKB 1105 (F-tal 107/1959).

Moder: 5 Seila SKB 3828 (3-årsrm. 4543 x 4,4 = 199).

Beskrivning 4/5 1962: Vit med svarta sidor och svarta prickar. Storvuxen djup, långsträckt. Tämligen rak rygg med markerat rakt och brett kors. Tunna lår, god benställning, fasta bogar. Ordinärt klotjuver med välställda, cylindriska lagom långa spenar. Mått: 128 - 180.

Avkastning och avkomlingar:

1956: 3212 x 4,2 = 133 241 fd. 14/2 -56 kv. 19 pål.fad.SKB 4575
 57: 4576 4,5 205 (174) 24/1 -57 tj. sl.
 58: 4315 4,0 186 (151) 2/2 -58 tj. sl.
 59: 4682 4,1 194 (157) 6/4 -59 kv. 27 pål.fad.SKB 4206
 60: 4942 4,5 221 (165) 16/3 -60 kv. 32 pål.fad.SKB 5903
 61: 9450 4,5 246 (164) 7/3 -61 tj. 8 pål.fad.SKB 5401

Döttrars avkastning:

19 Sara
 1958: 2131 x 4,1 = 87 265 fd. 20/1 -58 tj. sl.
 59: 2807 3,9 109 (157) 9/12-58 kv. 24 pål.fad.SKB 4206
 60: 3490 4,2 145 (165) 19/9 -60 tj. sl.
 61: 2118 4,1 87 210 fd.

VÄSTERNORRLANDS LÄN**E 149**

210 Bunda (SKB 5701), III, f. 10/12 1951 hos ägaren.

Ägare: Boda Gärd, Viskan, Y 9.

Fader: 59 Svasse SKB 2273 (F-tal: 102/1960).

Moder: 170 Bunda SKB 22186 (3-årsrm. 3833 x 3,7 = 143).

Beskrivning 24/10 1961: Vit med svarta prickar. Tämligen storvuxen, djup, lögställd. Något sänkt rygg. Rakt och brett kors. Fasta bogar. God benställning. Väl ansatt klotjuver med välställda, cylindriska lagom långa spenar. Mått: 122 - 190.

Avkastning och avkomlingar:

1955: 3399 x 4,5 = 151 291 fd. 4/12-54 tj. sl.
 56: 3284 4,5 147 (142) 15/4 -56 kv. död
 57: 3723 4,8 190 (142) 27/5 -57 kv. 251 pål.fad.SKB 2897
 58: 3638 5,0 180 (156) 9/8 -58 tj. sl.
 59: 4316 4,7 203 (160) 20/8 -59 tj. sl.
 60: 4076 4,8 197 (167)
 61: 4887 4,6 224 (167)

Döttrars avkastning:

251 Bunda
 1960: 2858 x 4,8 = 136 359 fd. 9/10-59 tj. sl.
 61: 3628 4,2 154 (167) 9/1 -61 tj. sl.



E 150

212 Bulla (SKB 6121), III, f. 25/3 1952 hos ägaren.

Ägare: Bodå Gård, Viskan, Y 9.

Fader: 59 Svasse SKB 2273 (F-tal 102/1960).

Moder: 171 Bulla (3-årsn. 3644 x 4, 1 = 150).

Beskrivning 24/10 1961: Vit med svarta sidor och delvis svart huvud. Modelstor, lågställd, djup. Tätliggen grov benstomme. Sänkt rygg-linje med rakt markerat något överlygt kors. Något lösbogad. God benställning. Trögjuver med valställda, cylindriska lagom långa spenar. Mått: 121 - 191.

Avkastning och avkomlingar:

1955: 2591 x 4,6 = 118	370 fd.	16/9	-54 kv. sl.
56: 3717	4,6	171	(142) 14/9 -55 tj. sl.
57: 3980	4,6	182	(142) 19/10-56 kv. 243 päl.fad. SKB 2897
58: 4848	4,6	223	(156) 20/10-57 tj. sl.
59: 4523	4,2	188	(160) 11/1 -59 tj. 20 päl.fad. SKB 5190 såld
60: 4438	4,3	189	(167) 11/2 -60 tj. död kv. sl.
61: 4782	4,2	203	(167) 9/3 -61 tj. 21 päl.fad. SKB 5091

Dotterns avkastning:

243 Bulla	1959: 1176 x 4,0 = 46	111 fd.	13/6	-59 kv.	268 päl.fad. SKB 5091
60: 3220	4,4	141	(167)	21/5 -60 tj. sl.	
61: 3527	4,3	153	(167)	18/5 -61 kv.	289 päl.fad. SKB 5091

E 151

69 Penny (SKB 5099), II, f. 30/10 1952 hos ägaren.

Ägare: Bengt Petersson, Billsjö, Överhörnäs, Y 330.

Fader: 32 Siljas SKB 3657 (F-tal 111/1960).

Moder: 41 Penny SKB 3058 (3-årsn. 4128 x 4, 7 = 194).

Beskrivning: Vit med röda prickar på sidor och huvud. Modelstor, lågställd, djup. Tätliggen rakt rygglinje, rakt markerat kors. Något kohasig, fasta-bogar. Klöfjuver med valställda, cylindriska lagom långa spenar. Mått: 119 - 174.

Avkastning och avkomlingar:

1955: 3406 x 4,4 = 150	245 fd.	19/1	-55 tj.	80 päl.fad. SKB 3914
56: 4850	4,3	210	(196) 26/2 -56 tj. död.	
57: 5450	4,6	251	(216) 21/3 -57 kv.	86 päl.fad. SKB 4719
58: 3992	4,5	181	(195) 15/6 -58 kv.	92 päl.fad. SKB 4719
59: 5387	4,1	218	(200) 1/5 -59 tj.	106 päl.fad. SKB 5391
60: 4718	3,8	178	(168) 19/4 -60 kv.	106 päl.fad. SKB 5391
61: 4233	3,6	154	(149) 25/3 -61 kv.	109 päl.fad. SKB 5391

Dotterns avkastning:

86 Penny	1959: 2399 x 4,5 = 108	185 fd.	25/3	-59 tj.	död.
60: 3925	4,7	183	(168)	6/3 -60 tj.	110 päl.fad. SKB 5391
61: 4441	4,3	193	(149)	9/2 -61 tj.	115 päl.fad. SKB 5391

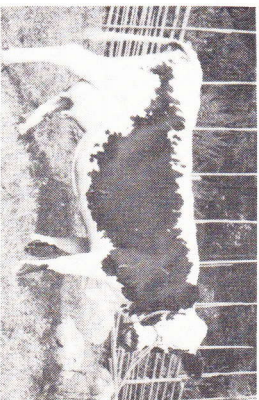

E 152

74 Penny (SKB 5353), II, f. 13/10 1953 hos ägaren.

Ägare: Bengt Pettersson, Billsjö, Överhörnäs, Y 330.

Fäder: 32 Siljas SKB 3657 (F-tal 111/1960).

Möder: 41 Penny SKB 3058 (3-årsm. 4128 x 4, 7 = 194).

Beskrivning 16/5 1961: Vit med röda prickar på sidorna och huvudet. Medelstor, lågställd, djup. Något sänkt rygglinje, rakt markerat kors med högt korsben. Något kohasig, fasta bogar. Klojtjuver med cylindriska, något lätt sittande, lagom långa spenar. Mått: 116 - 174.

Avkastning och avkomlingar:

1956: 4196 x 4, 6 = 191 316 fd. 9/11-55 tj. sl.
 57: 5108 4, 9 248 (216) 5/12-56 kv. 85 pål. fad. SKB 4712
 58: 5258 4, 4 231 (195) 17/11-57 tj. 96 pål. fad. SKB 4719
 59: 5539 4, 5 247 (200) 18/11-58 kv. 98 pål. fad. SKB 4719
 60: 4464 4, 2 187 (168) 23/10-59 tj. 107 pål. fad. SKB 5391
 61: 3198 4, 4 142 (149) 16/10-60 tj. 114 pål. fad. SKB 5391

Döttrars avkastning:

85 Penny SKB 6602
 1959: 3804 x 5, 1 = 192 298 fd. 2/12-58 tj. 102 pål. fad. SKB 4719
 60: 4255 4, 4 185 (168) 1/12-59 tj. 108 pål. fad. SKB 5391
 61: 1835 4, 1 75 274 fd. 30/10-60 kv. 107 pål. fad. SKB 5391

Slakt. juverfel.

E 153

20 Silva (SKB 5363), II, f. 4/4 1953 hos ägaren.

Ägare: Bernhard Nordin, Lövsjö, Överhörnäs, Y 367.

Fäder: 32 Siljas SKB 3657 (F-tal 111/1960).

Möder: 7 Silva (3-årsm. 3588 x 5, 5 = 196).

Beskrivning 16/5 1961: Vit med svarta prickar på sidor och huvud. Medelstor, djup, lågställd. Tämmligen rak rygglinje. Brett markerat kors, tunna lår. Något kohasig fasta bogar. Klojtjuver med välställda, cylindriska något långa spenar. Mått: 119 - 175.

Avkastning och avkomlingar:

1955: 720 x 4, 6 = 33 63 fd. 22/7 -55 kv. 26 pål. fad. SKB 3619
 56: 3805 4, 9 185 (149) 10/6 -56 kv. 29 pål. fad. SKB 57Y 367
 57: 4052 4, 7 190 (162) 20/5 -57 tj. 10 pål. fad. SKB 4719 såld
 58: 3440 4, 7 162 (149) 12/6 -58 tj. 16 pål. fad. 5318 pål. såld
 59: 4793 4, 2 202 (155) 24/4 -59 kv. 34 pål. fad. SKB 5389
 60: 4851 4, 3 206 (171) 6/4 -60 kv. 39 pål. fad. SKB 5391
 61: 1197 3, 7 44 (167) 20/3 -64 tj. 24 pål. fad. SKB 5391

Döttrars avkastning:

26 Silva
 1959: 2237 x 4, 3 = 97 245 fd. 20/5 -59 kv. 35 pål. fad. SKB 4944

Slaktad, juverfel.

29 Silva

1959: 3719 x 4, 6 = 171 365 fd. 26/9 -58 tj. 17 pål. fad. SKB 4944
 60: 3961 4, 6 183 (171) 29/10-59 kv. 37 pål. fad. SKB 5391

Slakt. rubbad konsfunktion.

E 154

129 Saga (SKB 5921), II, f. 12/5 1953 hos ägaren.

Ägare: Mons Leiknes, Krånge, Sollefteå, Y 370.

Fäder: 32 Höjer SKB 3240 (F-tal 110/1958).

Moder: 94 Strå (3-årsm. 3157 x 4, 3 = 136).

Beskrivning 27/10 1961: Vitt med svarta prickar och svarta sidor. Mycket storvuxen, kraftig, djup, lång. Rak rygg med brett horisontellt kors. God benställning, fasta bogar. Träggjuver med välställda cylindriska något långa franspenar. Mått: 124 - 198.

Döttrars avkastning:

1956: 4905 x 4, 3 = 213	344 fd. 14/10-55 tj. sl.	166 Svans SKB 7231	117 198 fd.	12/3 -59 kv.	195 päl. fad. SKB 4719
57: 6063	4, 5	271 (169)	18/12-56 kv. 166 päl. fad. SKB 4206	1959: 2617 x 4, 5 =	1/3 -60 tj.
58: 4382	4, 7	205 (155)	14/12-57 kv. död.	60: 4945	4, 3
				61: 4297	4, 2
59: 6040	4, 5	270 (189)	20/11-58 kv. 188 kv. död.		182 (164)
60: 5368	4, 4	236 (192)	9/11-59 kv. 199 päl. fad. SKB 5285	188 Sami	215 päl. fad. SKB 2684
61: 5129	4, 6	237 (164)	13/10-60 kv. 211 päl. fad. SKB 5237	1961: 2000 x 4, 6 =	92 200 fd.
					9/3 -61 kv.
					213 päl. fad. SKB 5796

E 155

137 Karina (SKB 5925), III f. 5/11 1952 hos Joh. Bergstedt, Vastbyn, Frosön, Z 320.

Ägare: Mons Leiknes, Krånge, Sollefteå, Y 370.

Fäder: 101 Langen SKB 3885 (F-tal 104/1961).

Moder: 98 Karl (3-årsm. 3525 x 4, 5 = 158).

Beskrivning 27/10 1961: Svart med vita tecken på rygg, ben, juver och buk. Madelstör, lång, djup, tunn, päronformad. Något sänkt rygg med markerat kors, högt svansfäste. Något lösa bogar men utmärkt benställning. Träggjuver med välställda, cylindriska och lagom långa franspenar. Mått: 117 - 170.

Avkastning och avkomlingar:

1955: 3785 x 4, 9 = 184	325 fd. 2/11-54 tj. sl.
56: 1760	5, 5
57: 4398	4, 7
58: 4352	5, 0
59: 4830	4, 8
60: 5941	4, 9
61: 5092	4, 5

(148)

(169)

(155)

(189)

(192)

(164)

31/10-56 tj. sl.

29/9 -57 tj. sl.

26/9 -58 kv. 186 päl. fad. SKB 4198

9/10-59 kv. 198 päl. fad. SKB 3032

20/11-60 tj. 21 päl. fad. SKB 5284

E 156

46 Era (SKB 5725), IIXIII, f. 25/8 1953 hos ägaren.

Ägare: E. O. Söderstrom, Eden, Bjästa, Y 519.

Fader: 4 Pille SKB 3314 (F-tal 111/1958).

Möder: 23 Elvy SKB (3-årsrm. 5283 x 4, 7 = 246).

Beskrivning 15/5 1961: Vit med svarta prickar på sidorna och huvudet. Liten djup, tunn. Tämligen rak rygglinje, spetsigt, markerat kors. God benställning, fasta bogar. Val ansatt klofjurer med välställda, cylindriska, lagom långa spenar. Mått: 114 - 163.

Avkastning och avkomlingar:

1956: 3830 x 4, 6 = 176 375 fd. 9/9 -55 kv. 51 pål. fad. SKB 4459 säld
 57: 4166 5, 0 208 (201) 4/9 -56 tj. 40 pål. fad. SKB 5183 säld
 58: 5115 4, 9 250 (199) 2/9 -57 tj. 46 pål. fad. SKB 4849
 59: 5508 4, 9 274 (241) 1/9 -58 kv. 58 pål. fad. SKB 5000
 60: 5239 4, 8 253 (201) 6/12-59 tj. 52 pål. fad. SKB 5000
 61: 5241 4, 9 255 (198) 10/12-60 kv. 71 pål. fad. SKB 4849

E 157

45 Råna (SKB 5731), IIXIII, f. 6/11 1953 hos ägaren.

Ägare: Bröd. A o. O. Norberg, Östersel, Bjästa, Y 528.

Fader: 4 Pille SKB 3314 (F-tal 111/1958).

Möder: 33 Rolletta SKB 4258 (3-årsrm. 3508 x 4, 7 = 165).

Beskrivning 26/10 1961: Vit med svarta prickar och svarta öron. Medelstor, djup, något sänkt länd. Brett markerat kors. God benställning, fasta bogar. Tregjuver med välställda cylindriska och lagom långa spenar. Mått: 119 - 180.

Avkastning och avkomlingar:

1956: 2689 x 4, 8 = 129 268 fd. 26/12-55 tj. 38 pål. fad. SKB 4562 säld
 57: 3916 4, 8 188 (167) 16/12-56 tj. 41 pål. fad. SKB 4849
 58: 4219 4, 7 200 (159) 15/1 -58 kv. 60 pål. fad. SKB 4719 säld t. liv
 59: 4436 4, 6 206 (176) 22/12-58 tj. 46 pål. fad. SKB 5000
 60: 4548 4, 8 210 (192) 19/12-59 kv. 68 pål. fad. SKB 5000 säld t. liv
 61: 4670 4, 5 209 (206) 24/12-60 kv. 73 pål. fad. SKB 4849



E 158

26 Bersa (SKB 5378). Ixll. f. 6/12 1948 hos ägaren.

Ägare: Erik Jonsson, Östersel, Bjästa. Y 724.

Fäder: 20 Becksell SKB 1930 (F-tal 98/1959).

Moder: 12 Bellros SKB 17497 (3-årsrn. 4239 x 4, 6 = 196).

Beskrivning 26/10 1961: Helvit med svarta öron. Medelstor, djup, något tunn. Något sankt rygg, rakt markerat kors. Fasta boggar. Något kohsig. Klojjuver med västfälda, cylindriska och lagom långa spenar. Mått: 120 - 178.

Avkastning och avkomlingar:

1951: 2789 x 4,3 = 120	238 f.d.	24/1	-51 kv.	35	pål. fad.	SKB 2926	såld
52: 3338	4,5	149	(165)	14/3	-52 kv.	39	pål. fad.
53: 3618	4,4	158	(164)	16/2	-52 kv.	42	pål. fad.
54: 4075	4,6	189	(167)	13/3	-54 kv.	47	pål. fad.
55: 4067	4,5	182	(161)	20/3	-55 kv.	49	pål. fad.
56: 3745	4,5	169	(166)	10/4	-56 tj.	14	pål. fad.
57: 4473	4,5	196	(169)	20/3	-57 kv.	58	pål. fad.
58: 4182	4,4	190	(167)	15/3	-58 tj.	17	pål. fad.
59: 4525	4,6	209	(178)	23/3	-59 tj.	23	pål. fad.
60: 4467	4,4	198	(185)	18/2	-60 tj.	23	pål. fad.
61: 4602	4,6	211	(192)	15/3	-61 tj.	29	pål. fad.

Döttrars avkastning:

39 Berseda	1954: 1196 x 5,2 = 62	120 f.d.	23/5	-54 kv.	sl.
55: 3131	4,9	152	(161)	29/5	-55 kv.
56: 3111	4,6	142	(166)	13/5	-56 kv.
57: 3048	4,4	134	(169)	19/5	-57 tj.
58: 3050	4,7	144	(167)	29/5	-58 kv.
59: 318	3,8	12	30 f.d.	sl.	

47 Bersa SKB 5932

1956: 1585 x 4,4 = 70	130 f.d.	12/5	-56 tj.	sl.	
57: 3703	4,7	174	(169)	27/4	-57 kv.
58: 3981	4,7	188	(167)	13/4	-58 tj.
59: 4080	4,6	187	(178)	16/4	-59 kv.
60: 4366	4,7	205	(185)	5/4	-60 tj.
61: 4688	4,6	218	(192)	20/3	-61 kv.

49 Bersa SKB 6153

1957: 1502 x 4,5 = 67	140 f.d.	2/5	-57 kv.	61	pål. fad.	SKB 4863	
58: 3358	4,8	161	(167)	6/5	-58 tj.	19	pål. fad.
59: 3987	4,7	188	(178)	23/4	-59 kv.	68	pål. fad.
60: 3549	4,7	166	(185)	18/4	-60 kv.	71	pål. fad.
61: 4220	4,8	202	(192)	26/4	-61 tj.	30	pål. fad.

58 Bersa

1959: 2020 x 4,4 = 89	160 f.d.	13/4	-59 kv.	66	pål. fad.	SKB 15/Y 724	
60: 3642	4,4	158	(185)	25/3	-60 tj.	22	pål. fad.
61: 1072	4,8	52	122 f.d.			SKB 5000	

E 159

221 Sira (SKB 5382). II. f. 11/2 1954 hos Johan Jonsson, Billsjö Y 331.

Ägare: Eskil Uddfors, Brunne, Sthg:sjö, Y 873.

Fäder: 32 Siljas SKB 3657 (F-tal 111/1960).

Moder: 160 Sira SKB 4238 (3-årsrn. 3139 x 4, 6 = 144).

Beskrivning 14/4 1961: Vit med röda öron och röd nula. Vackert rätt långt huvud, kraftig hals, väl ansatta boggar. Rak kraftig rygg, rakt väckert kors, djup, öppen. Tätvid benställning. Klojjuver med långa släta spenar och något utvidgade spenestjerner. Mått: 126 - 175.

Avkastning och avkomlingar:

1956: 3370 x 4,4 = 147	236 f.d.	16/2	-56 kv.	236	pål. fad.	SJB 52	
57: 5209	4,3	226	(170)	26/2	-57 kv.	68	pål. fad.
58: 5156	4,8	249	(182)	1/2	-58 tj.	26	pål. fad.
59: 5357	4,9	261	(201)	3/1	-59 kv.	75	pål. fad.
60: 4510	4,5	205	(201)	10/3	-60 kv.	84	pål. fad.
61: 2801	4,4	124	(161)	12/10	-60	kastl.	

Döttrars avkastning:

75 Sicka	1961: 887 x 4,2 = 37	78 f.d.	1/2	-61 tj.	sl.
----------	----------------------	---------	-----	---------	-----

E 160

16 Liss (SKB 5385), IXIII, f. 28/1 1954 hos ägaren.

Ägare: John Backlund, Blåvik, Bjästa, Y 1234.

Fader: 4 Prille SKB 3314 (F-tal 111/1958).

Moder: 5 Lycka SKB 5502 (3-årsrn. 5782 x 4, 2 = 244).

Beskrivning 15/5 1964: Vit med svarta sidor och svarta prickar. Medelstor, djup. Något sänkt rygg, rak, brett, markerat kors. Tunna lår. God benställning. Fasta bogar. Något baktungt klotjuver med välställda, cylindriska, lagom långa spenar. Mått: 118 - 167.

Avkastning och avkomlingar:

1956: 4367 x 4, 3 = 187 299 id. 3/12-55 kv. 19 pål. fad. SKB 3917
 57: 4764 4, 5 216 (220) 5/11-56 tj. 10 pål. fad. SKB 4849 sl.
 58: 5270 4, 2 220 (200) 22/11-57 tj. 12 pål. fad. SKB 4849 sl.
 59: 5504 4, 5 248 (243) 27/12-58 tj. 13 pål. fad. SKB 5000
 60: 6239 4, 2 263 (246) 13/12-59 tj. 15 pål. fad. SKB 5000
 61: 6428 4, 4 282 (260) 3/1 -61 tj. 18 pål. fad. SKB 4849

Döttrars avkastning:

19 Liselott
 1958: 3807 x 4, 7 = 181 371 fd. 21/9 -57 kv. 20 pål. fad. SKB 4849
 59: 433 4, 5 20 (243) 3/10-58 kv. 23 pål. fad. SKB 5397

KOPPARBERS LÄN**E 161**

33 Duva (SKB 5620), f. 19/5 1952 hos ägaren.

Ägare: O. Jacksons sterbhus, Lunsheden, Åshammar, W 204.

Fader: 11 Niklas SKB 1818, (F-tal 96/1959).

Moder: 14 Diva SKB 16006 (3-årsrn. 4073 x 4, 4 = 180).

Beskrivning 29/11 1961: Röd med vita tecken på juvret, köttfärgad mule. Storvuxen, djup, kraftig med grovt skelett. Köttiga lår. God benställning, fasta bogar. Något sänkt rygg, rak brett kors med något högt korsben. Utmarkt ansatt träguver med välställda, cylindriska, lagom långa spenar. Mått: 125 - 207.

Avkastning och avkomlingar:

1954: 795 x 3, 9 = 31 67 fd. 25/7 -54 kv. säld
 55: 3103 3, 8 119 (75) spärillinfekt.
 56: 3522 4, 4 155 (178) 19/12-55 tj. sl.
 57: 4685 4, 4 205 (176) 27/12-56 tj. sl.
 58: 4632 4, 3 198 (196) 12/1 -57 kv. 40 pål. fad. SKB 4441
 59: 4841 4, 3 210 (182) 6/12-58 kv. 44 pål. fad. SKB 5403
 60: 5028 4, 3 217 (204) 5/12-59 kv. 48 pål. fad. SKB 5403
 61: 5059 4, 3 217 (184) 8/11-60 kv. 51 pål. fad. SKB 5403

E 162

5 Tindra (SKB 5054), f. 27/1 1952 hos ägaren.

Ägare: Lars Carlsson, St. Källviken, Falun, W 220.

Fader: 1 Dogg SKB 3205 (F-tal 100/1960).

Moder: 51 Tärna SKB 4150 (3-årsrn. 4696 x 4, 2 = 199).

Beskrivning 29/11 1961: Heltröd med svarta schatteringar på huvud och ben. Storvuxen, djup, tämligen fint skellet. Rak rygg med rakt och brett kors. Umnäkt beställning, fasta bogar. Vål ansatt klotjuver med något vitt ansatt, lagom långa cylindriska spenar. Mått: 127 - 199.

Avkastning och avkomlingar:

1954: 2794 x 4, 3 = 120	192 fd.	23/3	-54 tj.	sl.
55: 3184	4, 7	149	(149)	-55 tj.
56: 3266	4, 7	155	(168)	25/3 -56 kv. 26 päl.fad.SKB 4440
57: 3741	4, 6	172	(149)	11/5 -57 kv. 34 päl.fad.SKB 4440
58: 3545	4, 5	161	(152)	21/4 -58 kv. 39 päl.fad.SKB 5037
59: 4207	4, 5	188	(172)	16/5 -59 tj. 16 päl.fad.SKB 5430
60: 4318	4, 5	193	(170)	14/5 -60 tj. 20 päl.fad.SKB 5684
61: 4576	4, 5	204	(161)	27/5 -61 tj. sl.

Dötters avkastning:

26 Trippa SKB 6647	110	220	fd.	11/3	-58 tj.	sl.
1959: 3086 x 3, 6 =	156	(172)	12/3	-59 tj.	15 päl.fad.SKB 5037	
59: 3889	4, 0	177	(170)	21/4	-60 tj.	sl.
60: 4584	3, 9	182	(161)	19/4	-61 kv.	50 päl.fad.SKB 6123
61: 4618	3, 9					
34 Trippa	33	45	fd.	2/9	-59 kv.	44 päl.fad.SKB 5422
1959: 617 x 5, 4 =	180	(170)	16/8	-60 tj.	död	
60: 4011	4, 5	39	152	fd.		
61: 792	4, 9					

sl. p. g. a. svar kalvning.

39 Trippa
1960: 1924 x 4, 0 = 76 200 fd. 27/3 -60 kv. död
61: 3102 4, 2 131 (161) 18/3 -61 tj. sl.

E 163

14 Tindra (SKB 5406), f. 5/12 1953 hos ägaren.

Ägare: Lars Carlsson, St. Källviken, Falun, W 220.

Fader: 1 Dogg 3205 (F-tal 100/1960).

Moder: 51 Tärna SKB 4150 (3-årsrn. 4696 x 4, 2 = 199).

Beskrivning 22/4 1961: Ljusröd med vita tecken på juver. Mandelstor, lågsittad, djup. Något sämmt rygg. täml. rakt, markerat kors, tunna lår. God beställning, löshogad. Vål ansatt klotjuver med valstråda, cylindriska lagom långa spenar. Mått: 121 - 184.

Avkastning och avkomlingar:

1956: 3618 x 4, 3 = 157	321	fd.	1/12	-55 tj.	sl.
57: 3752	4, 5	169	(149)	11/12	-56 kv. 30 päl.fad.SKB 4440
58: 4400	4, 3	190	(152)	19/12	-57 kv. 37 päl.fad.SKB 5037
59: 4525	4, 2	189	(172)	29/11	-58 kv. 40 päl.fad.SKB 5037
60: 5748	4, 1	234	(170)	10/11	-59 tj. 17 päl.fad.SKB 5422
61: 4400	4, 0	176	(161)	27/1	-61 tj. 22 päl.fad.SKB 5041

Dötters avkastning:

30 Trissa	159	383	9 x 3, 9 = 151	275	fd.	15/1	-59 kv.	sl.
1959: 3839 x 3, 9 =	60	3505	4, 3	152	(170)	25/1	-60 tj.	19 päl.fad.SKB 5422
61: 3429	4, 3	150	(161)	26/3	-61 kv.	49	päl.fad.SKB 6123	
37 Trissa II	101	209	fd.	21/3	-60 kv.	46	päl.fad.SKB 5684	
1960: 2666 x 3, 8 =	61	3659	4, 1	150	(161)	2/4	-61 tj.	sl.

REGISTER

öfver kor införda i elitregister 1961

Nr	Namn	Bes.nr	Elitreg.nr
61	Driva	731	115
4	Kaunokki	268	112
348	Roija	274	113
38	Svalka	107	111
66	Terra	63	110
390	Tindra	274	114
16	Dalia	2508	139
48	Dala	711	129
39	Diva	906	132
46	Diva	285	120
77	Donna	202	119
21	Doppa	1342	135
23	Dora	448	126
31	Dora	2231	137
59	Fransy	1083	133
34	Glimma	397	122
58	Kajsa	902	131
45	Kinda	440	125
72	Kivahill	399	123
25	Lustra	1399	136
77	Massy	493	127
19	Milian	531	128
185	Monta	57	116
29	Måra	124	117
41	Nolan	128	118
54	Pava	902	130
35	Parla	440	124
60	Ramona	345	121
56	Rossey	1229	134
16	Sippa	2455	138
18	Sneekan	3264	140
20	Delta	1108	144
56	Dolly	18	141
146	Dreppla	1256	146
143	Droppa	571	143
142	Guldy	191	142
147	Loppa	1487	147
145	Mhill	1256	145
148	Stjärna	1839	148
26	Bersa	724	158
212	Bulla	9	150
210	Bunda	9	149
46	Era	519	156
137	Karina	370	155
16	Liss	1234	160
69	Penny	330	151
74	Penny	330	152
45	Råna	528	157
129	Saga	370	154
20	Silva	367	153
221	Sira	873	159
33	Duva	204	161
16	Prima	1978	165
88	Prima	282	164
5	Tindra	220	162
14	Tindra	220	163
JÄMTLANDS LÄN			
26	Bersa	724	158
212	Bulla	9	150
210	Bunda	9	149
46	Era	519	156
137	Karina	370	155
16	Liss	1234	160
69	Penny	330	151
74	Penny	330	152
45	Råna	528	157
129	Saga	370	154
20	Silva	367	153
221	Sira	873	159
VÄSTERBOTTENS LÄN			
16	Dalia	2508	139
48	Dala	711	129
39	Diva	906	132
46	Diva	285	120
77	Donna	202	119
21	Doppa	1342	135
23	Dora	448	126
31	Dora	2231	137
59	Fransy	1083	133
34	Glimma	397	122
58	Kajsa	902	131
45	Kinda	440	125
72	Kivahill	399	123
25	Lustra	1399	136
77	Massy	493	127
19	Milian	531	128
185	Monta	57	116
29	Måra	124	117
41	Nolan	128	118
54	Pava	902	130
35	Parla	440	124
60	Ramona	345	121
56	Rossey	1229	134
16	Sippa	2455	138
18	Sneekan	3264	140
NORRBOTTENS LÄN			
61	Driva	731	115
4	Kaunokki	268	112
348	Roija	274	113
38	Svalka	107	111
66	Terra	63	110
390	Tindra	274	114
JÄMTLANDS LÄN			
20	Delta	1108	144
56	Dolly	18	141
146	Dreppla	1256	146
143	Droppa	571	143
142	Guldy	191	142
147	Loppa	1487	147
145	Mhill	1256	145
148	Stjärna	1839	148
VÄSTERBOTTENS LÄN			
26	Bersa	724	158
212	Bulla	9	150
210	Bunda	9	149
46	Era	519	156
137	Karina	370	155
16	Liss	1234	160
69	Penny	330	151
74	Penny	330	152
45	Råna	528	157
129	Saga	370	154
20	Silva	367	153
221	Sira	873	159
KOPPARBERGS LÄN			
33	Duva	204	161
16	Prima	1978	165
88	Prima	282	164
5	Tindra	220	162
14	Tindra	220	163