

S K B

Avelsföreningen för Svensk Kullig Boskap

RIKSSTAMBOK

år 1960



N:o 23

RIKSSTAMBOK: Tjurar nr 5715 – 5958

Kor nr 6704 – 7153

ELITREGISTER: Kor nr 83 – 109

S K B

Avelsföreningen för Svensk Kullig Boskap

RIKSSTAMBOK

år 1960



N:o 23

Innehållsförteckning

Regler för införande av djur i riksstambok över svensk kullig boskap	3
Typbeskrivning för svensk kullig boskap	7
Ombedömningar	8
Tjurar	9
Röda tjurar	28
Kor	31
Röda kor	59
Register över tjurar	64
Register över kor	70
Kontrollnämndens redogörelse 1959—60	
Elitstambok 1960	

REGLER

för införande av djur i riksstambok över svensk kullig boskap.

Godkända av Kungl. Lantbruksstyrelsen den 22 juni 1951.

§ 1

Riksstambok över svensk kullig boskap — här nedan benämnd riksstambok — omfattar sådana tjurar och kor, som kunna förväntas bliva av betydelse för den inhemska aveln med kullig boskap.

§ 2

Med erkänd stambok avses i dessa regler riksstambok över svensk kullig boskap — i fråga om tjurar, stamboken, och i fråga om hondjur, avelsregistret, — samt riksstambok över svensk fjällras och avelsföreningens för röd kullig svensk lantras ävensom sådan utländsk stambok för kullig mjölkboskap, som Lantbruksstyrelsen på begäran av avelsföreningens för svensk kullig boskap styrelse förklarar vara i stambokshänseende därmed jämställd.

§ 3

I riksstambok må allenast införas djur, vars innehavare är medlem av avelsföreningen för svensk kullig boskap och som erlägger honom åvilande avgifter till föreningen.

§ 4

Den, som önskar få djur infört i riksstambok, är skyldig:

att hos avelsföreningen göra skriftlig anmälan därom enligt särskilt, av föreningens styrelse fastställt formulär (anmälningssedel);

att bereda hos hushållningssällskap anställd husdjurskonsulent liksom även annan av avelsföreningens styrelse därtill utsedd person (besiktningsman) möjlighet att följa avelsarbetet inom besättningen och att i vederbörande gårdsstambok respektive stamrulla anteckna förekomsten av sådana egenskaper eller anlag hos djuren, som enligt vad i 5 § sägs, kunna utgöra hinder mot stamboksföring;

att där fråga är om djur, för vilket sådan anteckning, som nyss nämnts, saknas, uppvisa detsamma för av föreningens styrelse utsedd besiktningsman;

att till föreningen årligen lämna de fortlöpande upplysningar rörande besättningen, som föreningens styrelse bestämmer, samt

att till föreningen anmäla sådana inom besättningen förekommande fall av missfoster, missbildningar eller funktionsrubbingar, som skäligen kunna misstänkas vara av ärftlig natur.

§ 5

1 mom. För införande av djur i riksstambok fordras:

att djuret är avelsdugligt, vilket skall styrkas på sätt avelsföreningens styrelse bestämmer;

att faderns identitet kan styrkas genom till kontrollregistret över nötboskap redovisad betäckningsuppgift;

att djuret enligt sådan anteckning eller besiktning, varom i 4 § förmäles, icke skäligen kan antagas hava egenskap eller anlag, som i väsentlig grad kan inverka nedsättande på avkommans bruksvärde eller på djurets hållbarhet eller lämplighet i övrigt såsom avelsdjur; samt

beträffande tjur:

att djuret fötts inom besättning, som vid tiden för djurets födelse varit underkastad sådan A- eller B-kontroll varom förmäles i kungörelsen den 2 juni 1950 (nr 501) angående statsbidrag till kontrollföreningsverksamhet m. m., varvid — om djuret fötts inom B-kontrollerad besättning — härstamningen skall styrkas genom blodgruppsundersökning;

att djuret är infört i av hushållningssällskap upplagt tjurregister;

att djuret, såvitt kan bedömas, har normalt utvecklade testiklar;

att djurets fader och moder äro införda i erkänd stambok; samt

beträffande ko:

att djuret fötts inom besättning, som vid tiden för djurets födelse varit underkastad sådan A- eller B-kontroll varom förmäles i nämnda kungörelse den 2 juni 1950 (nr 501);

att könsorganen hos djuret och dess moder — där föreningens styrelse ej annorlunda bestämmer — vid av avelsföreningens styrelse godkänd besiktning befunnits vara i tillfredsställande grad utvecklade och funktionsdugliga;

att djuret är infört i kontrollregister över nötboskap.

att djurets fader och moder eller dess fader och morfader äro införda i erkänd stambok; samt

att djuret vid sådan A- eller B-kontroll som ovan sägs under minst tre på varandra följande kontrollår eller — om djuret varit underkastat kontroll under kortare tid än tre år — under samtliga kontrollår lämnat den medelavkastning resp. av-

kastning som av föreningen fastställs som krav för vederbörande period. Samma skall gälla modern, såvida denna inte varit intagen i avelsregistret.

2 mom. Såsom grundval för stamboksföring må ej godtagas andra uppgifter rörande härstamning, släktskap i övrigt och avkastning än sådana, som antingen hämtats ur erkänd stambok eller ock lämnats genom företeende av

- a) bestyrkt utdrag ur kontrollregister över nötboskap;
- b) bestyrkt utdrag ur gårdsstambok, som föres av kontrollförening, eller ur stamrulla, som under tillsyn av kontrollförening föres av djurinnehavaren; eller
- c) sådan gårdsstambok eller stamrulla i original.

§ 6

1 mom. Inom hushållningssällskaps område eller del därav må i riksstambok årligen införas högst det antal kor, som avelsföreningens styrelse på förslag av hushållningssällskaps förvaltningsutskott (husdjursnämnd) bestämmer, dock att sagda antal i intet fall må understiga det antal, som utskottet (husdjursnämnden) finner behövt för att tillgodose behovet av stamboksgilla avelstjurar inom området.

2 mom. Får stamboksföringen inom visst område mindre omfattning än hushållningssällskapets förvaltningsutskott (husdjursnämnd) finner behövt för att tillgodose behovet av stamboksgilla avelstjurar därstädes, må, där utskottet (nämnden) prövar starka skäl därtill föreligga, i 5 §, 1 mom. omförmält krav å djurens avkastning, 140 kg smörfett, inom området minskas, dock lägst till 125 kg smörfett.

Anmäles till införande i riksstambok större antal kor än i 1 mom. sägs skall företräde lämnas åt dem av de, som föreningens styrelse prövar vara av särskilt värde för aveln. Vid sådan prövning skall hänsyn tagas till djurens hållbarhet, produktionsförmåga och övriga för mjölkproduktionens ekonomi särskilt värdefulla egenskaper, bedömda i första hand med ledning av djurens egna samt helsysstrarnas och avkommans prestationer.

§ 7

Finner föreningens styrelse starka skäl därtill föreligga, må — utan hinder därav att i 5 § omförmält villkor icke uppfyllts — i riksstambok under beteckningen "K.L." införas djur, som kan förväntas bliva av särskilt värde för aveln; skolande beslut härom i varje särskilt fall underställas Lantbruksstyrelsen för godkännande.

§ 8

Samtliga de omständigheter, som legat till grund för djurs införande i riksstamboken, skola redovisas i densamma.

§ 9

Innehavare av djur, vilket godkänts för införande i riksstambok, skall till föreningen erlägga den avgift för djuret, som föreningens styrelse bestämmer.

§ 10

Finner föreningens styrelse, att djur blivit i strid mot dessa regler i riksstambok införd eller att felaktig uppgift influiter i stamboken, ankommer det på styrelsen att besluta, om sådan stamboksföring skall upphävas eller ändras.

Beslutar styrelsen att upphäva stamboksföring eller ändra i riksstambok införd uppgift, skall beslutet på sätt styrelsen finner lämpligt bringas till allmänhetens kännedom.

§ 11

För skada, orsakad av ouppsåttligt fel, som uppkommit vid införande av djur i riksstambok, är föreningen eller hushållningssällskaps förvaltningsutskott (husdjursnämnd) eller av nämnda organ för stamboksföring anlitad person icke ansvarig.

§ 12

Förmenar djurinnehavare, att ansökan om införande av djur i riksstambok blivit i strid mot dessa regler avslagen eller att fel blivit i samband med stamboksföring begånget, äger han att inom 30 dagar efter det han av beslutet erhållit del eller fått kännedom om felet, hos föreningens styrelse påkalla rättelse, vid äventyr att hans rätt därutinnan skall anses försutten.

Förestående regler för införande av djur i riksstambok över svensk kullig boskap träda i kraft den 1 januari 1952, då de av Kungl. Lantbruksstyrelsen genom beslut den 17 januari 1946 fastställda regler för införande av djur i riksstambok över svensk kullig boskap skola upphöra att gälla.

TYPBESKRIVNING

för svensk kullig boskap.

Huvudet	hornlöst, fritt från nabbar, skällor och benupphöjningar under huden i hornläget samt med i det närmaste rak främre profillinje och helst utan övre dröglapp. Pannan bred, lindrigt inåtbuktad och uppåt avsmalnande bildande en markerad nack-knöle (pannknöl). Ögonbågarna väl markerade utanför pannans sidolinjer. Nosen ungefär lika lång som pannan; nosryggen rak och bred. Mulan bred och markerad.
Halsen	fin och tunn med mjuk och veckrik hud.
Bogarna	liggande och fast ansatta mot bröstet.
Bröstet	brett, med väl välvda revben, måttligt djupt.
Manken	ej framträdande, svagt markerad.
Ryggen	rak.
Länden	(njurtrakterna) lång och bred i rak linje med rygg och kors.
Korset	markerat, rakt, långt och brett, utan särskilt framträdande höftknölar. Bärbensknölarne något lägre än höftknölarne och med stort avstånd från varandra.
Svansen	lång och fin, ansatt i linje med korsbenet och obetydligt framför bärbensknölarne.
Lären	bredda med rak bakre profillinje.
Flankerna	(ljumsktrakterna) djupa.
Benen	korrekt ställda, fina, angivande gracil benstomme.
Huden	elastisk och mjuk med tät och fin hårbeklädnad.
Färgen	vit, röd, svart eller brokig.
Allmänt intryck	handjuret bör ha maskulin typ och förena ädelhet med en djup, bred, kraftig och harmonisk kroppsbyggnad. Vidare bör det ha lediga och korrekta rörelser. hondjuret bör ha utpräglad feminin konstitution. Bålen päronformig, juvret stort, symmetriskt, medelst en bred och långsträckt bas ansatt vid buken samt väl uppuret. spenar välformade 5—7 cm långa, rakt nedhängande med tillräckligt avstånd från varandra. Vidare bör hondjuret ha lediga och korrekta rörelser.
Helhetsintryck	för angivande av djurets helhetsintryck användes poängskala 1—10.
Tillämpningsregler	Helhetsintrycket skall grundas på de olika kroppsdelarnas utveckling samt harmonin i deras sammanfogande. Härvid skall en mindre svaghet i den enskilda kroppsdelens utformning ej inverka där harmonin är god. Stora svagheter skall dock inverka samtidigt som de påpekas skriftligt. Som svåra fel räknas alltför grovt skelett och extrema fall av ej önskvärda juver och spenformer. Vid sättande av helhetsintryck skall hänsyn tagas till djurets ålder och hull. Djuren bör ha en efter trakten och jordbruksförhållandena avpassad kroppsstorlek. För helhetsintryck fr.o.m. 7 och uppåt måste god harmoni föreligga i de olika kroppsdelarnas sammanfogande.

OMBEDÖMNINGAR

- 5691 Tjuren 21 Meki, Hjalmar Ljunggren, Östanvik, W 1671, H 8 — 11/11 60.
- 5359 Kon 93 Rissla, Enok Norberg, Bjästa, Y 339, 119 — 170 — v9rt — 6,5 — 3/10 60.
- 6323 Kon 23 Eva, John Olsson, Nälden, Z 67, H 7,5 — 8/12 60.

1960

RIKSSTAMBOK

TJURAR

Textförklaring

Texten för respektive djur anger i ordningsföljd:

Djurets stamboksnr — öronnr o namn — länsbokstav o födelsebesättningsnr — födelsedag o år — faderns öronnr, namn o stamboksnr — moderns öronnr, namn o stamboks- och ev elitregisternr. Är modern ej stamboksförd anges morfaderns (MF) stbnr.

Efterföljande siffror anger djurets mankhöjd resp. bröstomfång mätt i cm. Därefter följer djurets färg och helhetsintryck, juver- och spenform samt besiktningsdatum och år.

E efter stamboksnr anger ev. elitregisternummer

T efter stamboksnr hos tjur anger att tjuren genomgått betäckningsprov enligt den s. k. auktionsmetoden och alltså är godkänd som tjurfader.

° efter stamboksnr anger att djuret införts i stamboken efter medgivande av Kungl. Lantbruksstyrelsen.

Nummerserien för de kor som tidigare intogs i SKB-föreningens egen stambok börjar på 11001.

Beteckningar för juver- och spenformer:

Juver:	Spenform:	Spenlängd:
T = tråjjuver	C = cylinderformad	K = kort
K = klotjuver	P = päronformad	M = medellång
H = hängjuver	A = ampullformad	L = lång

Hilding Andersson, Kålabodaby, AC 1027

- 5715 21 Kans — AC 456 — 28/1 58 — 41 Loffe 4347T — 31 Kaja 3341 — Slaktad före besiktn.

Flarkens tjurf., Flarken, AC

- 5716 7 Bender — AC 623 — 30/11 58 — 15 Masen 4027T — 22 Bellona 6483 — 116 — 161 — v9st — 6,5 — 28/1 60.

Gillis Anderssons sterbh., Kålabodaby, AC 756

- 5717 42 Airas — AC 756 — 3/11 53 — 46 Silver 3763 — 39 Aira 3372 — Slaktad före besiktn.

Täfteböle tjurf., Täfteå, AC

- 5718 60 Primus — AC 836 — 17/12 57 — 27 Dinke 4723T — 55 Prinsa 5113 — 126 — 176 — v9stp — 6,5 — 22/12 59.

Skråmträsk's tjurf., Skråmträsk, AC

- 5719 12 Ramur — AC 2706 — 7/3 59 — 35 Masur 5217T — 30 Rally 6395 — 110 — 149 — v5stpfl — 6,5 — 24/2 60.

Jack Högbom, Kallhögen, Vännäs, AC

- 5720T 190 Tunnan — AC 57 — 8/11 58 — 40 Larm 4961T — 180 Tuna 5245 — 108 — 154 — v9stp — 7 — 18/12 59.

Verner Lundmark, Lidbacken, Drängsmarkby, AC 2615

- 5721 29 Gaje — AC 446 — 10/10 58 — 27 Rahjan 4995T — 36 Garbo 5269 — 117 — 170 — v9stp — 7,5 — 23/3 60.

Grans tjurf., Högdalsås, AC

- 5722 43 Lukas — AC 902 — 19/12 57 — 118 Terro 3691 — 60 Lilja 5963 — 124 — 197 — v9stp — 7 — 22/3 60.

Högdalsortens tjurf., Högdalsås, AC

- 5723 31 Dale — AC 906 — 24/8 58 — 159 Minör 4968T — 39 Diva 5184 — 123 — 168 — r7vtp — 7 — 22/3 60.

Kusmarks tjurf., Kusmark, AC

- 5724 32 Durban — AC 906 — 27/9 58 — 24 Rius 4549T — 47 Donna 6283 — 120 — 164 — v9stp — 6,5 — 22/3 60.

Klöverfors tjurf., Norrlångträsk, AC

- 5725 30 Tumba — AC 1260 — 19/9 58 — 192 Töve 4581T — 31 Tumla 6488 — 116 — 163 — v9st — 7,5 — 23/3 60.

Svarttjärns tjurf., Sjöbotten, AC

5726 5 Inge — AC 2078 — 30/12 58 — 7 Essman 4820T — 56 Inga 6744 — 113
— 161 — v9stp — 7 — 24/3 60.

Elof Westerlund, Gagsmark, Brännfors, AC 2575

5727 34 Gusten — AC 2166 — 9/12 58 — 89 Elving 4714T — 24 Gumman 4035 —
123 — 170 — 7 — v9stp — 23/3 60.

Bjurfors tjurf., Skråmträsk, AC

5728 15 Texas — AC 2868 — 18/2 58 — 24 Snäll 4029T — 29 Tessy 5978 — 125
— 192 — v8stp — 7,5 — 24/2 60.

Ragvaldsträsk's tjurf., Ragvaldsträsk, AC

5729T 186 Mandor — AC 57 — 2/9 58 — 162 Thelar 5197T — 200 Manna 5796 —
122 — 177 — v9stp — 7 — 10/5 60.

Håkmarks tjurf., Umeå, AC

5730T 42 Ejtor — AC 124 — 22/10 58 — 157 Monitor 4967T — 13 Ejra 2479 E 19 —
123 — 179 — v9st — 6,5 — 10/5 60.

Kryekeltjärns tjurf., Vindeln, AC

5731T 73 Diman — AC 285 — 9/1 59 — 88 Tillman 2700 — 60 Dimma 6001 — 118
— 174 — v9st — 7 — 10/5 60.

Drängsmarks tjurf., Drängsmarksby, AC

5732T 15 Runar — AC 345 — 25/12 58 — 88 Tillman 2700 — 60 Ramona 6003 —
124 — 180 — v9rtp — 6,5 — 10/5 60.

Flarkens tjurf., Flarken, AC

5733T 30 Svaner — AC 448 — 20/9 58 — 35 Masur 5217T — 52 Svana 6344 — 124
— 185 — v6stp — 7,5 — 10/5 60.

Norrbyortens tjurf., Tavelsjö, AC

5734T 63 Merit — AC 493 — 15/11 58 — 192 Töve 4581T — 58 Merita 4523 — 124
— 180 — v9stp — 6,5 — 10/5 60.

Dan Jakobsson, Mellanå, Bjurholm, AC

5735 64 Mäster — AC 493 — 6/1 59 — 61 Diamant 5555 — 85 Majlin 6255 — 122
— 164 — v8stp — 7 — 29/3 60.

Bygdsiljums tjurf., Bygdsiljum, AC

5736T 48 Iso — AC 529 — 31/10 58 — 41 Loffe 4347T — 41 Ilva 4930 — 118 — 180
— v9stp — 7 — 10/5 60.

Ramsele tjurf., Tvärälund, AC

5737T 37 Svante — AC 626 — 10/11 58 — 35 Torpe 3441 — 44 Svana 5826 — 118
— 166 — v5stp — 7 — 10/5 60.

Konfrid Björklund, Bastuträsk, Bjurholm, AC 1507

5738 40 Malte — AC 664 — 16/12 58 — 9 Prille 3988T — 32 Mina 3361 — 116 — 170 — v5stpS — 7 — 28/3 60.

Höglands tjuvf., Baggård, AC

5739 28 Svingo — AC 942 — 12/1 59 — 69 Rexo 3685 — 29 Samba 4944 — 114 — 158 — v9stp — 7 — 30/3 60.

Ljusvattnets tjuvf., Ljusvattnet, AC

5740T 119 Gusten — AC 1103 — 17/10 58 — 36 Modig 5295T — 45 Gunsta 5839 — 116 — 169 — v9rt — 6,5 — 10/5 60.

Burträsk's tjuvf., Burträsk, AC

5741T 37 Rido — AC 1229 — 26/1 59 — 9 Prille 3988T — 41 Rajna 4541 E 40 — 120 — 177 — v9st — 7,5 — 10/5 60.

Lillkägeträsk's tjuvf., Drängsmarkby, AC

5742 31 Dollman — AC 1260 — 31/10 58 — 27 Rahjan 4995T — 37 Disa 6769 — 112 — 165 — v9stp — 7 — 23/3 60.

V:a Örträsk's tjuvf., V:a Örträsk, AC

5743 19 Risto — AC 1353 — 13/3 58 — 157 Monitor 4967T — 44 Risa 6489 — 118 — 174 — v9stp — 7 — 29/3 60.

Sörbyns Fångkoloni, Håknäs, AC 222

5744T 43 Daring — AC 1398 — 27/1 59 — 39 Lorán 4772T — 38 Dorpa 5037 — 113 — 164 — v9stp — 7 — 31/1 60.

Lennart Nilsson, Flarken, AC 2108

5745 13 Torex — AC 2108 — 14/1 59 — 69 Rexo 3685 — 31 Tolva 6472 — 113 — 167 — v9st — 7 — 22/4 60.

Sörmjölle tjuvf., Sörmjölle, AC

5746 28 Svane — AC 3264 — 26/12 58 — 46 Sirius 4973T — Svanros 4057 E 56 — 115 — 162 — v9stp — 6,5 — 31/3 60.

Johan Andersson, Näsmark, Bjurholm, AC

5747 20 Torpe — AC 3615 — 17/10 58 — 60 Vidar 4316T — 7 Toppsan 6398 — 116 — 165 — v9stp — 7 — 29/3 60.

Fjälbyns tjuvf., Uttersjöbäcken, AC

5748T 119 Ringkvist — Y 339 — 3/6 58 — 36 Tessar 4719T — 80 Ringblomma 5356 — 125 — 188 — v8stp — 6,5 — 10/5 60.

Fällfors-Kroksjöns tjuvf., Bygdeå, AC

5749T 122 Rival — Y 339 — 2/8 58 — 36 Tessar 4719T — 110 Riva 6605 — 122 — 175 — v9stp — 6,5 — 10/5 60.

Mjödvattnets tjurf., Skellefteå, AC

5750T 123 Rådig — Y 339 — 23/8 58 — 36 Tessar 4719T — 67 Ruda 4245 — 120 — 172 — v — 7 — 10/5 60.

Selet-Lövsele tjurf., Lövånger, AC

5751T 125 Rustan — Y 339 — 29/9 58 — 36 Tessar 4719T — 98 Rusta 5717 — 115 — 167 — v9st — 6,5 — 10/5 60.

Ersmarks tjurf., Skellefteå, AC

5752T 73 Lycke — Y 529 — 27/8 58 — 41 Tessar 5000T — 103 Lora 6619 — 125 — 178 — v8stp — 6,5 — 10/5 60.

Kålaboda tjurf., Kålabodaby, AC

5753T 13 Linus — Y 1234 — 27/12 58 — 41 Tessar 5000T — 16 Liss 5385 — 118 — 163 — v9st — 6,5 — 10/5 60.

Saxvattnets tjurf., Dorotea, AC

5754 86 Brutus — AC 30 — 11/9 58 — 37 Rapp 5115T — 118 Gullan 5993 — 120 — 179 — v9stp — 6,5 — 6/7 60.

Runo Sundin, Riset, Svanavattnet, AC

5755 88 Ringo — AC 30 — 31/1 59 — 37 Rapp 5115T — 110 Rosali 5991 — 120 — 173 — v9stp — 7,5 — 6/7 60.

Georg Karlsson, Storsandsjön, Vindeln, AC 1009

5756 55 Sverre — AC 49 — 17/7 58 — 46 Sirius 4973T — 66 Snygga II 5134 — 119 — 157 — vstp — 7 — 3/9 59.

Algöt Lundqvist, Springliden, Malåträsk, AC

5757 21 Sluggo — AC 104 — 22/10 58 — 88 Tillman 2700 — 56 Greta 5953 — 115 — 174 — v9stp — 6,5 — 29/6 60.

Klas Renling, Lövberg, Rentjärn, AC 3640

5758 56 Buster — AC 128 — 5/10 58 — 157 Monitor 4967T — 43 Blonda 4754 — 124 — 175 — v8stp — 6,5 — 29/6 60.

Rislidens tjurf., Risliden, AC

5759T 89 Vale — AC 199 — 21/10 57 — 34 Brilljant 4497T — 96 Vidana 6000 — 120 — 167 — v9st — 6 — 5/5 59.

Sten Svensson, Skansholm, AC 3796

5760 92 Orion — AC 257 — 22/5 59 — 34 Dirix 5241T — 73 Onni 5240 — 105 — 150 — grå — 6,5 — 6/7 60.

Sorselegården, Sorsele, AC 2362

5761 20 Semer — AC 318 — 13/3 59 — 88 Ris 4712T — 24 Segra 5808 — 120 — 162 — v7stp — 7 — 8/7 60.

Granbergsträsks tjurf., Jörn, AC

5762 60 Safir — AC 358 — 17/9 60 — 31 Bäst 3413 — 53 Suleika 4772 E 23 —
120 — 192 — v9stp — 7 — 28/6 60.

Ersmarks tjurf., Ersmark, AC

5763 57 Major — AC 493 — 4/3 58 — 192 Töve 4581T — 75 Mareta II 5274 —
116 — 163 — v5stp — 7,5 — 23/4 59.

Kalvträskt tjurf., Kalvträsk, AC

5764 59 Malle — AC 493 — 7/10 58 — 27 Rahjan 4995T — 87 Malla 6346 — 122
— 176 — v9stp — 7,5 — 29/6 60.

Alfred Eriksson, Talliden, Jörn, AC 3273

5765 5 Driver — AC 623 — 25/9 58 — 15 Masen 4027T — 60 Driva 5957 — 116 —
167 — v9stp — 6,5 — 28/6 60.

Uno Mattsson, Mellanäs, Vilhelmina, AC 3694

5766 39 Mager — AC 664 — 27/10 58 — 9 Prille 3988T — 58 Mucka 5284 — 117
— 168 — v9stp — 7 — 7/7 60.

Lavsjöns tjurf., Lavsjön, AC

5767 15 Rudolf — AC 727 — 29/5 58 — 88 Ris 4712T — 47 Rosita 6359 — 126 —
183 — v9rt — 7,5 — 6/7 60.

N:a Bäksjö tjurf., Bäksjö, AC

5768 34 Vajax — AC 1083 — 9/2 59 — 33 Lissman 4333T — 70 Vajla 6367 — 115
— 168 — v9st — 6,5 — 6/7 60.

Markus Eriksson, Brattby, Vännäsby, AC 3289

5769 113 Sander — AC 1103 — 14/4 58 — 46 Sirius 4973T — 86 Sandra 6785 —
117 — 172 — v9stp — 7 — 15/10 59.

Hedlunda tjurf., Lycksele, AC

5770 118 Svante — AC 1103 — 9/10 58 — 46 Sirius 4973T — 67 Snäckan 5005 —
124 — 175 — v9stp — 6,5 — 5/7 60.

Malte Paulsson, Gafsele, AC 1539

5771 37 Dropp — AC 1342 — 24/3 59 — 13 Tesso 4994T — 14 Droppa 5232 — 120
— 165 — v8stp — 6,5 — 5/7 60.

Missenträsks tjurf., Missenträsk, AC

5772T 69 Dale — AC 1363 — 6/11 57 — 36 Gaile 5017T — 62 Daga 2922 — 128 —
197 — v9stp — 7 — 28/6 60.

Risnäs tjurf., Dorotea, AC

5773T 74 Rosse — AC 1363 — 26/10 58 — 36 Gaile 5017T — 15 Rosetta 3995 E 44
— 123 — 174 — v9rtp — 7 — 6/7 60.

B. A. Jonssons Söner, Åsele, AC 1363

5774T 49 Tessar — AC 1832 — 19/6 58 — 142 Minör 4501T — 28 Tessa 4825 E 48
— 124 — 174 — s6vtpS — 7 — 6/7 60.

Råstrands tjurf., Sandsele, AC

5775 15 Stolt — AC 2023 — 12/4 58 — 88 Ris 4712T — 42 Svinga 6430 — 124 —
182 — v5rtp — 7 — 8/7 60.

Valter Stenvall, Stensele, AC 3806

5776 6 Dore — AC 2231 — 7/10 58 — 55 Bone 4976T — 31 Dora 5521 — 119 —
175 — v7stp — 6,5 — 7/7 60.

Albert Adamsson, Nästansjö, AC 2389

5777 15 Master — AC 2237 — 7/11 58 — 39 Lorán 4772T — 14 Monli 5880 — 121
— 162 — s6vtpS — 7 — 7/7 60.

Tjärnbergs tjurf., Bjurträsket, AC

5778 4 King — AC 2887 — 15/10 58 — 5 Prim 4330T — 13 Krusa 6748 — 123 —
175 — v9stp — 6,5 — 29/6 60.

Ammarnäs tjurf., Ammarnäs, AC

5779 21 Nicke — AC 3615 — 3/11 58 — 54 Bruse 4975T — 32 Dansy 6401 — 120
— 175 — v9rt — 7 — 8/7 60.

Långselets tjurf., Boliden, AC

5780 1 Talgoxen — AC 3704 — 20/4 58 — 40 Larm 4961T — 143 Trissa 4500 —
124 — 191 — v9stp — 7 — 28/6 60.

Holmträsk's tjurf., Hällaström, AC

5781 51 Pyrog — Y 338 — 6/11 58 — 81 Erog 4174T — 62 Prya 5715 — 118 —
168 — r — 7 — 5/7 60.

Börje Falck, Äfjagården, Olsäter, S 1491

5782 66 Äfjagårds-Parru — S 1491 — 1/4 57 — 50 Äfjagårds-Parru 4839T —
5 Dala 3602 — 125 — 176 — v9stp — 6 — 4/2 60.

5783 Se avd. röda tjurar.

Movattnets tjurf., Långviksmon, Y

5784T 124 Ruste — Y 339 — 29/9 58 — 36 Tessar 4719T — 98 Rusta 5717 — 104
— 152 — v9st — 5 — 8/3 60.

Seltjärns tjurf., Seltjärn, Y

5785 16 Saj — Y 367 — 12/6 58 — 88 Edelrog 5318T — 20 Silva 5363 — 120 —
175 — v9st — 6,5 — 8/3 60.

Mellansels tjurf., Mellansel, Y

5786 39 Brille — Y 385 — 21/10 57 — 81 Erog 4174T — 46 Billy 3082 — 121 — 185 — v9stp — 6,5 — 8/3 60.

Israel Lindgren, Hemling, Y 1281

5787T 37 Rikas — Y 478 — 14/11 57 — 148 Tess 4849T — 19 Rika 3684 — 131 — 183 — v7stp — 6 — 12/7 60.

Gottne tjurf., Gottne, Y

5788 33 Grabben — Y 479 — 15/6 56 — 34 Delox 4208T — 42 Gullros V 4693 — 130 — 198 — v6rtp — 6,5 — 8/3 60.

Öster- & Västergensjö tjurf., Bredbyn, Y

5789 2 Ergos — Y 481 — 9/8 58 — 36 Tessar 4719T — 92 Eina 5358 — 119 — 173 — v6stpS — 7 — 11/5 60.

Västansjö tjurf., Gullänget, Y

5790 43 Villig — Y 519 — 1/4 57 — 33 Elve 4777T — 38 Wiana 4697 — 125 — 190 — v9st — 6 — 5/5 60.

Gide tjurf., Björna, Y

5791 44 Ritsar — Y 528 — 4/12 57 — 36 Tessar 4719T — 19 Ringletta 2732 — 124 — 183 — v9stp — 7 — 9/2 60.

Norrflärke tjurf., Norrflärke, Y

5792 57 Säker — Y 529 — 15/7 56 — 4 Prille 3314 — 62 Silva 4700 — 122 — 183 — v8stp — 6 — 11/5 60.

Flärke tjurf., Flärke, Y

5793 38 Bill — Y 721 — 26/3 57 — 81 Erog 4174T — 49 Bellis 5745 — 125 — 175 — v9rt — 6 — 11/5 60.

Sunnansjö-Bjällsta tjurf., Bjästa, Y

5794 25 Wink — Y 728 — 7/1 58 — 148 Tess 4849T — 49 Wiva 4262 — 121 — 173 — v9rt — 6,5 — 8/12 59.

Mellangraninge tjurf., Viksmon, Y

5795 23 Linnman — Y 873 — 19/3 57 — 54 Diman 4850T — 21 Linda 5497 — 127 — 192 — v6stp — 6,5 — 25/7 59.

Norrlands tjurcentral, Nyland, Y

5796T 188 Monty — AC 57 — 26/9 58 — 163 Monsun 5198T — 121 Monica 3859 E 11 — 121 — 178 — v9rtp — 7 — 10/5 60.

5797T 49 Bolle — AC 109 — 2/11 58 — 9 Prille 3988T — 41 Blondi 5251 — 123 — 175 — v9stp — 7 — 10/5 60.

5798T 45 Moss — AC 529 — 8/10 58 — 31 Bäst 3413 — 54 Minerva 5278 — 119 — 185 — v9stp — 7,5 — 10/5 60.

Movattnets tjurf., Långviksmon, Y

5799 67 Rosmund — AC 1363 — 12/10 57 — 36 Gaile 5017T — 40 Rosmunda 5848 — 128 — 192 — v5stp — 6,5 — 8/3 60.

Storholmsjö tjurf., Fällinge, Z

5800 13 Vike — Z 73 — 11/4 57 — 31 Bore 4223T — 31 Vinda 6093 — 121 — 181 — v9stpS — 7 — 11/9 59.

P. A. Stockfelt, Söre, Lit, Z 61

5801 29 Rim — Z 173 — 16/3 58 — 33 Sving 3914T — 101 Rimma 6565 — 123 — 184 — v7stp — 7,5 — 10/6 60.

Lars Mattsson, Kallsta, Ringsta, Z 1930

5802 35 Åskott — Z 174 — 26/12 57 — 26 Lans 5100 — 39 Verona 6568 — 120 — 184 — v8stp — 7 — 15/3 60.

Kvarnsjö tjurf., Åsarna, Z

5803 45 Gosse — Z 191 — 10/12 57 — 32 Rask 4844T — 42 Gundra 5596 — 121 — 181 — v8stp — 6,5 — 28/2 60.

Jonas Jönsson, Dille, Ås, Z 406

5804 40 Rexo — Z 406 — 4/2 58 — 33 Sving 3914T — 44 Issrexa 5943 — 123 — 183 — s7vtpS — 7,5 — 26/2 60.

Lennart Lund, Österede, Bispgården, Z 2216

5805 6 Gissle — Z 1199 — 9/6 57 — 8 Vift 4198T — 27 Göta 3812 — 122 — 188 — v9stp — 6,5 — 28/9 59.

Anton Magnusson, Kullsta, Hammarstrand, Z 1500

5806 7 Gissle — Z 1199 — 27/5 58 — 27 Bennet 3032 — 27 Göta 3812 — 126 — 180 — v9stp — 7 — 22/1 60.

5807 Vakant.

Svarthyns tjurf., Boden, BD

5808T 48 Brage — BD 103 — 6/4 58 — 59 Ejder 2906 — 8 Bästa 4324 — 125 — 185 — v9st — 6,5 — 7/5 60.

Glommersträsk tjurf., Glommersträsk, BD

5809T 73 Sober — BD 107 — 22/10 58 — 60 Lulle 5524T — 55 Simla 6814 — 119 — 174 — v9st — 6,5 — 7/5 60.

5810 Vakant.

Kardis tjurf., Jarhois, BD

5811T 192 Largo — BD 108 — 24/11 58 — 88 Warg 5280T — 150 Lena 4848 — 116
— 163 — v9rt — 5,5 — 7/5 60.

Alvik-Långnäs tjurf., Alviken, BD

5812T 34 Spurt — BD 355 — 15/11 58 — 42 Lutar 5153T — 16 Susa 5197 E 5 —
119 — 172 — v9st — 6,5 — 7/5 60.

5813T 75 Bill — BD 731 — 22/11 58 — 55 Rappson 4738T — 79 Bella 6538 — 118
— 170 — v9st — 6 — 7/5 60.

Henrik Outinen, Niskanpää, Juoksengi, BD

5814 20 Prins — BD 1492 — 25/10 56 — 20 Dubest 3699 — 37 Palma 6818 — 130
— 195 — s9vt — 6 — 10/2 60.

5815 Se avd. röda tjurar.

Svensbyns tjurf., Svensbyn, BD

5816T 72 Diver — AC 285 — 18/11 58 — 9 Prille 3988T — 46 Diva 4766 — 116 —
177 — v9stp — 7 — 10/5 60.

Svartbyns tjurf., Boden, BD

5817T 21 Dale — AC 711 — 9/10 58 — 31 Britol 3996T — 48 Dala 5473 — 126 —
179 — v7stp — 6,5 — 10/5 60.

Torinens tjurf., Jarhois, BD

5818 15 Silver — AC 880 — 10/11 57 — 10 Dise 4030T — 22 Silva 3941 — 120 —
190 — v7stfl — 6 — 26/1 60.

Lovikka tjurf., Lovikka, BD

5819T 15 Munter — AC 1197 — 1/4 58 — 35 Torpe 3441 — 37 Morslik 5289 — 123
— 187 — v5stpS — 7 — 6/10 60.

Liviöjärvi tjurf., Pajala, BD

5820T 68 Lange — BD 14 — 6/5 59 — 37 Anje 5348 — 29 Lila 5225 — 123 — 174
— v9st — 7 — 8/10 60.

Jarhois tjurf., Jarhois, BD

5821T 195 Länne — BD 108 — 31/12 58 — 88 Warg 5280T — 141 Ledda 4847 —
121 — 175 — v9st — 7 — 8/10 60.

5822 Vakant.

Kolari tjurf., Pajala, BD

5823T 97 Solar — BD 222 — 27/12 58 — 187 Tove 4349T — 76 Sola 5217 — 121 —
169 — v9stp — 7 — 8/10 60.

5824 Vakant.

Svartbyns tjurf., Boden, BD

5825T 76 Banjo — BD 731 — 26/1 59 — 55 Rappson 4738T — 60 Blenda 4617 — 119 — 168 — v7stpS — 6 — 8/10 60.

Jämtöns tjurf., Jämtön, BD

5826T 42 Goliat — BD 1153 — 28/2 59 — 35 Goliat 5525T — 34 Glimma 4133 E 8 — 124 — 168 — s8v — 6 — 8/10 60.

Vännäsbergets tjurf., Vännäsberget, BD

5827T 194 Manker — AC 57 — 18/4 59 — 81 Erog 4174T — 146 Malin 4497 — 122 — 170 — v9st — 6,5 — 11/10 60.

Boda Gärd, Viskan, Y 9

5828T 53 Lainer — Y 23 — 10/3 59 — 15 Solman 4469T — 72 Lordinna 6239 — 123 — 172 — v9stp — 6 — 18/10 60.

Forss AB, Bredångers Gärd, Köpmanholmen, Y 343

5829 91 Parvel — Y 330 — 29/4 57 — 36 Tessar 4719T — 76 Pejla 5712 — 131 — 202 — v7stpS — 7,5 — 3/10 60.

Älgsjönäs tjurf., Björnäsby, Y

5830 120 Rising — Y 339 — 13/7 58 — 36 Tessar 4719T — 66 Risa 4244 E 101 — 125 — 185 — v9st — 7,5 — 1/10 60.

Norrlands tjurcentral, Nyland, Y

5831T 46 Svanson — Y 603 — 25/11 58 — 4 Dore 1105 — 50 Svana 2740 E 77 — Slaktad före besiktning.

Östergraninge tjurf., Östergraninge, Y

5832 25 Rexman — Y 873 — 20/5 57 — 54 Diman 4850T — 104 Rexa 3720 — 118 — 183 — v9stp — 6,5 — 22/4 59.

Omne tjurf., Nordingrå, Y

5833 31 Tell — Y 873 — 26/2 59 — 137 Tell 4206T — 44 Finetta 3718 — 123 — 168 — v9stp — 6 — 1/10 60.

Norrlands tjurcentral, Nyland, Y

5834T 66 Mo — Z 76 — 28/10 58 — 27 Edison 3237 — 57 Sanna 5590 E 88 — 123 — 179 — v9stp — 7,5 — 18/10 60.

5835T 14 Gredor — Z 2024 — 22/3 59 — 4 Dore 1105 — 30 Gredi 6880 — 121 — 174 — s6vtS — 6,5 — 1/10 60.

5836T 27 Lyck-Rex — Z 2064 — 4/4 59 — 23 Rex 4555T — 69 Lycka 3274 — 117 — 160 — v8stp — 6,5 — 1/10 60.

Öster- & Västergensjö tjurf., Bredbyn, Y

5837T 57 Dill — AC 114 — 18/12 58 — 47 Sive 5201T — 60 Dillma 6886 — 120 — 165 — v9stp — 6,5 — 11/10 60.

Norrands tjurcentral, Nyland, Y

5838T 121 Vinge — AC 1103 — 10/3 59 — 46 Sirius 4973T — 52 Vinka 4789 E 34
— 125 — 177 — s6vts — 6,5 — 11/10 60.

5839T 124 Brio — AC 1103 — 1/4 59 — 36 Modig 5295T — 63 Britta 4964 E 36 —
118 — 160 — v9st — 6 — 11/10 60.

Olle Jönson, Optand, Ope, Z

5840 18 Dello — Z 18 — 12/9 58 — 58 Rosengång 2959 — 56 Dolly 6977 — 120 —
180 — v9stp — 7 — 20/9 60.

Lars Danielsson, Nordhallen, Duved, Z 1924

5841 45 Örold — Z 75 — 2/12 57 — 8 Wift 4198T — 33 Ösanda 4476 — 125 —
191 — v7sfl — 6,5 — 3/9 60.

Solberg-Vålbackens tjurf., Brunflo, Z

5842T 51 Gujas — Z 191 — 9/5 59 — 32 Rask 4844T — 33 Gunla 4741 E 64 — 119
— 167 — v9stp — 7 — 18/10 60.

Rune Solberger, Solberg, Brunflo, Z 571

5843 3 Dragos — Z 571 — 7/12 58 — 32 Rask 4844T — 26 Droppa 6577 — 125 —
179 — v7stp — 6,5 — 16/9 60.

Harry Håkansson, Öd, Brunflo, Z 255

5844 5 Dison — Z 571 — 10/2 59 — 33 Sving 3914T — 24 Disa 5945 — 123 — 173
— grå — 6,5 — 16/9 60.

Anders Pettersson, Odensala, Östersund, Z 2024

5845 11 Gregång — Z 2024 — 1/3 58 — 58 Rosengång 2959 — 22 Grella 6594 —
117 — 161 — s6vtpS — 6,5 — 11/6 59.

Krokrotens tjurf., Jämtl. Ånge, Z

5846T 13 Greson — Z 2024 — 14/2 59 — 27 Edison 3237 — 11 Grevida 4745 E 72
— 127 — 190 — s7vtpS — 7 — 18/10 60.

Valter Vikberg, Mälång, Fåker, Z 2346

5847T 50 Laban — Y 23 — 16/12 58 — 15 Solman 4469T — 56 Loranga 5093 — 127
— 180 — v9stp — 6,5 — 18/10 60.

As tjurf., As, Z

5848T 52 Lordin — Y 23 — 4/2 59 — 15 Solman 4469T — 62 Lordia 5339 — 128 —
178 — v9rt — 6,5 — 18/10 60.

Ruben Yttergren, Rödäsel, AC 1398

5849T 57 Silver — AC 49 — 9/11 58 — 36 Modig 5295T — 64 Silva II 5033 E 10
— 125 — 180 — v9st — 6,5 — 11/10 60.

Korssjöns tjurf., Överklinten, AC

5850T 59 Snäll — AC 49 — 21/4 59 — 46 Sirius 4973T — 48 Sivros 2852 E 9 — 120
— 168 — v9st — 6 — 11/10 60.

Myckle tjurf., Myckle, AC

5851T 193 Modig — AC 57 — 8/4 59 — 81 Erog 4174T — 186 Mona-Lisa 5248 —
120 — 170 — v9stp — 7 — 11/10 60.

Bröd. Hedlund, Bodan, Skellefteå, AC 1914

5852 41 Rex — AC 490 — 1/10 57 — 26 Rulox 3697 — 53 Sippa 4778 E 25 — 134
— 195 — v6stfl — 6,5 — 10/10 60.

Långsjöns tjurf., Överklinten, AC

5853T 66 Möte — AC 493 — 8/2 59 — 61 Diamant 5555 — 94 Möta 6898 — 120 —
175 — v9stp — 7,5 — 11/10 60.

Kusmarks tjurf., Kusmark, AC

5854T 159 Max — AC 859 — 24/9 58 — 10 Dise 4030T — 49 Morkulla 6280 — 132
— 194 — v8stp — 7,5 — 11/10 60.

Bjensjöå-Bjenfors tjurf., V:a Sjulsmark, AC

5855T 70 Kaj — AC 1057 — 23/4 59 — 46 Sirius 4973T — 57 Kajna 6019 — 118 —
168 — v9st — 6 — 11/10 60.

G:a Storbäckens tjurf., Bygdeå, AC

5856T 125 Tove — AC 1103 — 9/5 59 — 46 Sirius 4973T — 93 Tova 6370 — 117 —
166 — v9stp — 7 — 11/10 60.

Storbrännans tjurf., Norrlångträsk, AC

5857T 16 Milton — AC 1197 — 27/3 59 — 35 Torpe 3441 — 37 Morslik 5289 — 127
— 185 — v9rtp — 6,5 — 11/10 60.

Estersmarks tjurf., Anäset, AC

5858T 19 Dix — AC 1440 — 18/4 59 — 157 Monitor 4967T — 20 Dansy 4004 — 126
— 180 — v9stp — 6,5 — 11/10 60.

Vännäs tjurf., Vännäs, AC

5859T 10 Rask — AC 1858 — 20/4 59 — 36 Dolo 5576T — 19 Rara 5300 — 124 —
170 — v9stp — 6,5 — 11/10 60.

Anäsets tjurf., Anäset, Y 339

5860T 129 Eko — Y 339 — 1/12 58 — 109 Enslingen 5255T — 61 Eva 3667 E 100
— 120 — 174 — v9rt — 7 — 11/10 60.

Bygdsiljums tjurf., Bygdsiljum, AC

5861T 23 Bäst — Y 724 — 23/3 59 — 41 Tessar 5000T — 26 Bersa 5378 — 125 —
177 — v9stp — 6,5 — 11/10 60.

Estersmarks tjurf., Anäset, AC

5862T 14 Lyster — Y 1234 — 9/2 59 — 41 Tessar 5000T — 17 Lillemor 5756 — 122 — 179 — v9stp — 7,5 — 11/10 60.

Övre Klintforsådalens tjurf., N. Strömfors, AC

5863T 16 Ring — Y 1640 — 29/1 59 — 41 Tessar 5000T — 100 Ringull 6641 — 118 — 182 — v9stp — 7,5 — 11/10 60.

Lennart Granberg, Flarken, AC 114

5864 58 Sitor — AC 114 — 31/12 58 — 157 Monitor 4967T — 61 Silena 6887 — 120 — 173 — v9stp — 7,5 — 11/11 60.

Spölands v:a tjurf., Vännäsby, AC

5865 44 Målof — AC 124 — 21/2 59 — 41 Loffe 4347T — 29 Måra 5040 — 124 — 174 — v9st — 6,5 — 3/11 60.

Rödälunds tjur., Rödåsel, AC

5866 46 Major — AC 124 — 4/11 59 — 157 Monitor 4967T — 36 Esna 5470 — 110 — 153 — v9st — 6,5 — 13/10 60.

Henrik Sundqvist, Sunnanå, Öredalen, AC 3061

5867 28 Myrman — AC 132 — 10/11 58 — 88 Tillman 2700 — 44 Myra 6890 — 114 — 163 — v9st — 7 — 29/3 60.

Bjurvattnets tjurf., Boliden, AC

5868 34 Dogg — AC 364 — 2/11 58 — 31 Bäst 3413 — 34 Dandy 5466 — 118 — 177 — v9rtp — 6,5 — 28/6 60.

Bullmarks tjurf., Bullmark, AC

5869T 39 Glimmer — AC 397 — 5/1 59 — 9 Prille 3988T — 34 Glimma 4293 — 123 — 183 — v9st — 7,5 — 10/12 60.

Anäsets tjurf., Anäset, AC

5870T 60 Maston — AC 493 — 8/10 58 — 27 Rahjan 4995T — 77 Massy 5275 — 132 — 196 — v9st — 7,5 — 8/12 60.

Lennart Nilsson, Selet, Vännäsby, AC 1852

5871 61 Monitor — AC 836 — 22/1 58 — 27 Dinke 4723T — 25 Mona-Lisa 5831 — 133 — 192 — v9rtp — 7,5 — 13/10 60.

Sigvard Johansson, Degersjö, Hössjöäng, AC 3662

5872 117 Ejdig — AC 1103 — 19/9 58 — 36 Modig 5295T — 105 Eivor 6053 — 118 — 180 — v9st — 7 — 3/11 60.

Herman Larsson, Flurkmark, AC 1391

5873 18 Kass — AC 1391 — 1/10 58 — 39 Lorán 4772T — 26 Karamella 5863 — 121 — 174 — v6stp — 7 — 12/10 60.

Holger Åström, Flurkmark, AC 3616

- 5874 39 Lorens — AC 1399 — 23/11 59 — 9 Prille 3988T — 25 Lustra 5155 — 108 — 150 — v9rtp — 7 — 12/10 60.

Paul Andersson, Altjärn, Tavelsjö, AC

- 5875 11 Kind — AC 1445 — 2/10 58 — 81 Tomas 4716T — 33 Krona 5018 — 119 — 175 — v9stp — 7 — 2/11 60.

- 5876 19 Sving — AC 1594 — 26/2 58 — 27 Bennet 3032 — 19 Sissi 5291 — Slaktad före besiktning.

Ivar Pettersson, Överboda, AC

- 5877 50 Lurven — AC 1832 — 6/10 58 — 142 Minör 4501T — 38 Livros 5974 — 117 — 181 — v7stp — 7,5 — 13/10 60.

K. M. Johansson, Selet, Vännäsby, AC 1851

- 5878 4 Krusse — AC 1839 — 21/12 57 — 39 Lorán 4772T — 21 Korea 5862 — 128 — 192 — v5stpS — 7,5 — 13/10 60.

Sven Alfredsson, Rödäsel, AC 1861

- 5879 25 Salve — AC 1861 — 18/1 58 — 39 Lorán 4772T — 27 Svana 5868 — 125 — 178 — v9stp — 7 — 26/8 59.

Varuträsk's tjurf., Skellefteå, AC

- 5880 208 Kim — AC 198 — 2/11 57 — 34 Briljant 4497T — 180 Tärnlind 3878 — 131 — 199 — v9stp — 7 — 16/12 60.

Bodbyortens tjurf., Umeå, AC

- 5881 70 Dunker — AC 285 — 7/9 58 — 67 Dimner 5327T — 50 Dina 5129 — 127 — 179 — v9rtp — 6 — 17/12 60.

Mjösjöns tjurf., Överklinten, AC

- 5882T 50 Pär-Rahj — AC 440 — 9/10 58 — 27 Rahjan 4995T — 35 Pärla 5266 — 129 — 188 — v9st — 6,5 — 16/12 60.

Tjärns tjurf., Skellefteå, AC

- 5883T 65 Marett — AC 493 — 7/2 59 — 31 Bäst 3413 — 75 Marett II 5274 — 124 — 192 — v9stp — 7 — 15/12 60.

Brännbacka tjurf., Krångfors, AC

- 5884 72 Matros — AC 493 — 12/1 60 — 27 Rahjan 4995T — 95 Matöva 6899 — 115 — 159 — v7stpS — 7 — 15/12 60.

Sjöbottens tjurf., Sjöbotten, AC

- 5885 47 Milt — AC 529 — 20/10 58 — 31 Bäst 3413 — 62 Mia 6350 — 121 — 185 — v9stp — 6 — 15/12 60.

Sörböle-Hedensbyns tjurf., Skellefteå, AC

5886 60 Viktor — AC 756 — 30/12 58 — 41 Loffe 4347T — 78 Viska 6014 — 125
— 186 — v9stp — 7 — 16/12 60.

Åkullsjöns tjurf., Åkullsjön, AC

5887 35 Stolpe — AC 1399 — 5/3 59 — 69 Rexo 3685 — 15 Stolta 3998 — 132 —
190 — v9stp — 6,5 — 16/12 60.

Tjärns tjurf., Lappvattnet, AC

5888 7 Tommy — AC 1482 — 15/10 58 — 41 Lord 5112T — 20 Tonny 5851 — 125
— 182 — v8stp — 7 — 16/12 60.

Vallens tjurf., Vallsträsket, AC

5889 13 Sevs — AC 2023 — 23/11 57 — 88 Ris 4712T — 15 Sippa 4027 — 130 —
201 — 7 — s — 16/12 60.

Svarttjärns tjurf., Sjöbotten, AC

5890 37 Svolder — AC 2166 — 18/12 59 — 41 Lord 5112T — 25 Svala 6729 — 111
— 155 — v9stp — 6,5 — 16/12 60.

Purnu tjurf., Purnu, BD

5891 78 Dragon — BD 731 — 5/5 59 — 55 Rappson 4738T — 80 Druva 6539 —
119 — 163 — v8stpS — 6 — 8/10 60.

Ersnäs tjurf., Ersnäs, BD

5892T 96 Snö-Glim — Z 64 — 4/2 59 — 4 Dore 1105 — 168 Snöglimra 2789 E 59 —
122 — 176 — v9stp — 6,5 — 18/10 60.

Bjurå tjurf., Bjurå, BD

5893T 56 Ville — AC 114 — 2/11 58 — 9 Prille 3988T — 28 Viros 5131 E 17 — 117
— 168 — v9rtpfl — 6 — 13/7 60.

Henning Nilsson, Ope, Z 11

5894T 37 Dacke — Z 11 — 1/3 59 — 58 Rosengång 2959 — 43 Dajsy 3748 — 125
— 179 — v7stp — 7,5 — 18/10 60.

P. A. Stockfelt, Söre, Lit, Z 61

5895 43 Dag — Z 61 — 3/12 58 — 29 Elde 4459T — 45 Delly 7133 — 125 — 186
— v9stfl — 7 — 24/11 60.

Wille Olofson, Åskott, Ås, Z 174

5896 36 Drill — Z 174 — 17/2 58 — 58 Rosengång 2959 — 62 Drilla 6570 — 130
— 195 — v9stp — 6,5 — 24/10 60.

Kaxås tjur., Kaxås, Z

5897 30 Laising — Z 290 — 27/10 57 — 33 Sving 3914T — 28 Laidin 4271 E 65 —
140 — 205 — v8stp — 7,5 — 8/12 59.

C. E. Carlsson, Frösön, Z 321

5898 81 Benndo — Z 321 — 5/7 59 — 27 Bennet 3032 — 77 Docka 4969 — 117 —
158 — v9st — 6,5 — 18/10 60.

Svedje tjurf., Genvalla, Z

5899T 41 Issing — Z 406 — 28/5 58 — 33 Sving 3914T — 63 Issa II 6324 — 122 —
179 — v9stp — 5 — 24/10 60.

Jonas Jönsson, Dille, Ås, Z 406

5900T 45 Zisett — Z 406 — 23/3 59 — 33 Sving 3914T — 71 Zista 6325 — 118 —
168 — v9stp — 6 — 18/10 60.

Thorsten Paulsen-Medalen, Svenstavik, Z 559

5901 7 Säter — Z 565 — 31/12 56 — 37 Väster 4681 — 61 Vera 5109 E 94 — 122
187 — v9stp — 6,5 — 30/11 60.

Duvbergs tjurf., Sveg, Z

5902 6 Stjärn — Z 1068 — 24/3 59 — 27 Bennet 3032 — 12 Stjärna 6328 — 124
— 183 — v9stp — 6,5 — 2/12 60.

Öhns tjurf., Strömsund, Z

5903 2 Viking — Z 1839 — 31/3 58 — 27 Edison 3237 — 8 Viska 5951 E 71 —
124 — 187 — v9rt — 7 — 3/10 60.

Ås tjurf., Ås, Z

5904T 6 Dunett — Z 2478 — 27/1 59 — 27 Bennet 3032 — 24 Dyra 6332 — 124 —
176 — v9stp — 6,5 — 18/10 60.

Dille tjurf., Ås, Z

5905T 121 Present — Y 339 — 15/7 58 — 36 Tessar 4719T — 72 Essla 4418 — 127
— 190 — v8stp — 7 — 16/12 60.

Valter Vikberg, Mälång, Fåker, Z 2346

5906 32 Frank — Y 547 — 10/10 58 — 47 Brio 4209T — 32 Fina 6787 — 115 —
162 — v8rtp — 6 — 12/8 60.

K. J. Byström, Sörböle, Bredbyn, Y

5907 105 Pev — Y 330 — 6/4 59 — 41 Eval 5391T — 76 Pejla 5712 — 118 — 159
— v9rt — 6 — 5/10 60.

Olof Jonsson, Dombäcksmark, Husum, Y 546

5908 53 Pello — Y 338 — 21/12 58 — 36 Tessar 4719T — 69 Prya II 6848 — 122
— 174 — v9st — 7 — 6/10 60.

Bröd. Källgren, Källom, Sidensjö, Y 352

5909 104 Röda-Björn — Y 339 — 19/3 56 — 33 Sving 3914T — 76 Regina 5357 —
Slaktad före besiktning.

Adolf Nordin, Bygdom, Arnäsfall, Y 554

- 5910 44 Besso — Y 385 — 16/2 59 — 15 Brio 1683 — 68 Bessy 5722 — 117 — 170 — v8stpS — 7 — 6/10 60.

Holger Nordin, Djupsjö, Skorped, Y 1574

- 5911 48 Eko — Y 519 — 6/12 57 — 148 Tess 4849T — 47 Elva 5726 — Slaktad före besiktning.

Axel Nyström, Haffsta, Överhörnsås, Y 709

- 5912 42 Rips — Y 528 — 28/2 57 — 148 Tess 4849T — 46 Ring-Prila 5732 — 127 — 193 — v8stp — 6,5 — 4/10 60.

Västerhus tjurf., Västerhus, Y

- 5913T 65 Rubin — Y 529 — 16/4 57 — 4 Prille 3314 — 58 Ruda 4436 — Slaktad före besiktning.

Valter Östlund, Näske, Y 1564

- 5914 35 Balder — Y 547 — 13/4 59 — 15 Brio 1683 — 60 Bäcka 6859 — 114 — 158 — v9stp — 5,5 — 3/10 60.

Ragnar Nilsson, Lövsele, Bollstabruk, Y 1153

- 5915 8 Ragge — Y 800 — 25/2 59 — 27 Edison 3237 — 31 Randy 6313 — 119 — 165 — v6stpS — 6,5 — 1/10 60.

Valter Östlund, Näske, Y 1564

- 5916 15 Fox — Y 1027 — 20/4 57 — 48 Roll 4671T — 19 Flora 4446 — Slaktad före besiktning.

Olov Larsson, Abosjön, Y

- 5917 19 Sprätt — Y 1053 — 26/10 57 — 22 Bang 4492 — 22 Sylvia 6159 — 127 — 170 — v8stp — 6 — 5/10 60.

Jonas Nilsson, Skalmsjö, Bredbyn, Y 1014

- 5918 22 Sirkus — Y 1053 — 4/4 59 — 22 Bang 4492 — 11 Sirka 4718 E 78 — 115 — 168 — r6vtS — 6 — 5/10 60.

Håkan Johansson, Björnsjö, Y 1363

- 5919 2 Krone — AC 3617 — 14/2 59 — 157 Monitor 4967T — 99 Krona 6336 — 120 — 176 — v9st — 6,5 — 5/10 60.

Hedstaortens tjurf., Tallåsen, X

- 5920T 46 Gullrask — Z 191 — 9/9 58 — 32 Rask 4844T — 51 Guldy 6571 — 123 — 173 — v7stS — 7 — 16/6 60.

- 5921—5926 Se avd. röda tjurar.

Väsa tjurf., Älvdalen, W

- 5927 75 Eddis — Z 321 — 18/4 58 — 27 Edison 3237 — 85 Deana 5172 — 127 —
186 — v7stpS — 7 — 3/10 60.
- 5928—5932 Se avd. röda tjurar.
- 5933 Vakant.
- 5934—5936 Se avd. röda tjurar.

Lima s:a tjurf., Tandö, W

- 5937 26 Ilve — W 1278 — 30/10 58 — 21 Niklas 5071T — 12 Ira 3615 — 120 —
190 — v9stp — 6,5 — 5/10 60.

Drevdagens tjurf., Idre, W

- 5938 27 Isak — W 1278 — 30/10 58 — 21 Niklas 5071T — 12 Ira 3615 — 119 —
162 — v9st — 6 — 4/10 60.
- 5939—5942 Se avd. röda tjurar.

Nässjödalens tjurf., Rot, W

- 5943 9 Dante — W 1748 — 11/1 59 — 7 Säve 4939 — 38 Dala 7066 — 125 — 182
— v9rt — 7 — 3/10 60.
- 5944—5947 Se avd. röda tjurar.

Jämtböle tjurf., Tväråbäck, AC

- 5948 210 Sander — AC 2408 — 2/10 59 — 103 Tomte 5572 — 59 Sandra 7096 —
117 — 155 — v9rt — 6 — 19/12 60.

Egon Ögren, Åmsele, AC

- 5949 68 Brison — AC 202 — 12/6 59 — 40 Larm 4961T — 88 Diana 6714 — 121
— 171 — v9stp — 7 — 24/1 61.

Degerås tjurf., Vindeln, AC

- 5950 10 Gubben — AC 718 — 2/9 59 — 3 Lissman 4333T — 12 Gremla 6355 — 120
— 157 — v9stp — 7 — 24/1 61.
- 5951 Se avd. röda tjurar.

Syskonen Nilsson, Flarken, AC '665

- 5952 39 Greno — AC 756 — 3/12 52 — 13 Astorus 2009 — 120 Grenna 3934 —
Slaktad före besiktning.

Olof Odehem, Odensala, Östersund, Z 5

- 5953 48 Asto — Z 5 — 16/10 58 — 58 Rosengång 2959 — 42 Ast-Britt 3745 —
Slaktad före besiktning.

Nils Mattsson, Yxskaffkålen, Z 1648

- 5954 11 Bill — Z 1648 — 20/10 58 — 6 Risk 4238T — 12 Froda 7149 — 125 —
190 — v9st — 7 — 10/3 61.

Bengt Mattsson, Stugun, Z 780

- 5955 25 Lyckman — Z 2064 — 2/4 58 — 50 Äfjagårds-Parrru 4839T — 69 Lycka
3274 — 127 — 200 — v7stp — 6,5 — 1/2 61.

Yxskaffkälens tjurf., Yxskaffkälén, Z

- 5956 5 **Krus-Tell** — Z 2478 — 7/12 58 — 137 Tell 4206T — 1 Kruslin 6330 — 130 — 191 — s6vtpS — 7 — 10/3 61.
- 5957 Se avd. röda tjurar.

Mårten Anders Pettersson, Åberga, Orsa, W 1598

- 5958 2 **Fjällprins** — W 1598 — 6/6 58 — 41 Silver 4877T — 12 Fjällros 3433 — 123 — 182 — v9stp — 6,5 — 10/10 59.

RÖDA TJURAR**Eric Gustafsson, Högstorp, Svanskog, S 1339**

- 5783 22 **Snar** — W 495 — 4/1 58 — 124 Mälli 4141T — 28 Snälla 5418 E 107 — 132 — 193 — r — 7 — 10/2 60.

Anders Haara, Kukkola, BD 655

- 5815° 1 **Tarmo** — BD 1929 — 1/1 56 — Paron-Poika LSK 6993 — 2 Tähikki LSK 94421 — 126 — 195 — r — 6,5 — 26/1 60.

Lars Carlson, St. Källviken, Falun, W 220

- 5921 20 **Luring** — W 107 — 5/4 58 — 109 Morsk 5043T — 10 Lalla 5045 — 124 — 186 — r — 7,5 — 29/11 60.

Sven Olsson, Isala, Svärdsjö, W

- 5922 46 **Klarinett** — W 205 — 3/6 58 — 109 Morsk 5043T — 39 Klari 5621 — 134 — 195 — r — 6,5 — 9/11 60.

Bröd. Norén, Stocksbo, Åshammar, W 205

- 5923 48 **Manne** — W 205 — 29/3 59 — 109 Morsk 5043T — 36 Nikla 4143 — 130 — 197 — r — 6,5 — 9/11 60.

Djura tjurf., Djura, W

- 5924 126 **Grip** — W 219 — 7/7 58 — 91 Ergo 4414T — 189 Gurli 5401 — 131 — 199 — r — 7,5 — 8/11 60.

Hedby tjurf., Djura, W

- 5925 21 **Astracan** — W 307 — 9/8 58 — 26 Mongol 4888T — 54 Asta 4356 — 127 — 195 — r — 6,5 — 8/11 60.

Djurås tjurf., Djurås, W

- 5926 7 **Fargo** — W 310 — 9/3 59 — 24 Malix 5410 — 21 Fagra 5056 — 124 — 184 — r — 7 — 8/11 60.

Svårdsjö Avelsförening, Svårdsjö, W

5928 25 Malte — W 326 — 15/3 59 — 118 Evos 5406T — 21 Magda 7039 — 122
— 182 — r9 — 7 — 9/11 60.

Näs tjurf., Näs, W

5929T 28 Neger — W 348 — 2/10 58 — 15 Göte 5056T — 28 Nelly 5411 — 124 —
180 — r9 — 6 — 7/10 60.

Sättra tjurf., Rättvik, W

5930 50 Dante — W 477 — 1/2 59 — 43 Doll 5413 — 81 Dana 5648 — 123 — 182
— ljusbrun — 7 — 12/12 60.

Leksands Avels- & Betesförening, Leksand, W

5931 24 Värner — W 495 — 2/9 58 — 19 Göte 5415T — 31 Vega 6195 — 130 —
182 — r — 7 — 8/11 60.

Stackmora tjurf., Orsa, W

5932 17 Klang — W 611 — 20/7 58 — 2 Hakka 4453T — 35 Kulla 5654 — 135 —
195 — svartröd — 7 — 11/11 60.

Röjeråsens tjurf., Vikarbyn, W

5934 7 Rune — W 917 — 19/1 59 — 13 Ville 5046 — 13 Runa 5663 — 124 — 182
— r — 6 — 10/11 60.

Östbjörka tjurf., Rättvik, W

5935 8 Rolig — W 917 — 22/1 59 — 13 Ville 5046 — 11 Rölin 5425 E 108 — 124
— 176 — r — 6 — 12/12 60.

Färnäs tjurf., Färnäs, W

5936 17 Kicking — W 920 — 4/5 59 — 15 Göte 5056T — 84 Mesikki 3001 — 122
— 179 — ljusbrun — 6,5 — 10/11 60.

N:e Floda tjurf., Holsåker, W

5939 11 Stelman — W 1412 — 23/3 59 — 7 Skaft 4440T — 33 Stella 5429 — 130
— 183 — r — 6,5 — 7/10 60.

Envikens tjurf., Enviken, W

5940 2 Strå — W 1471 — 19/1 59 — 9 Käll 5045 — 4 Maggi 6224 — 117 — 172
— r — 7 — 9/11 60.

Blybergs tjurf., Blyberg, W

5941 4 Pjatte — W 1608 — 27/3 57 — 124 Mälli 4141T — 15 Pallero 7062 — 125
— 184 — r — 7 — 21/1 60.

Västbjörka tjurf., Vikarbyn, W

5942 4 Gurre — W 1673 — 19/5 59 — 2 Rander 5436 — 4 Gullan 5438 — 125 —
173 — r — 6,5 — 10/11 60.

Utmeland-Morkarlby tjurf., Mora, W

5944 2 Gurle — W 1978 — 2/12 58 — 2 Robin 3864 — 229 Gurly 6692 — 126 —
196 — r — 7,5 — 10/11 60.

Mockfjärds tjurf., Mockfjärd, W

5945 5 Dacke — W 1996 — 4/3 59 — 7 Skaft 4440T — 20 Docka 6234 — 123 —
184 — r — 7 — 7/10 60.

Emrik Murmester, Östansjö, Svärdsjö, W 195

5946 12 Kajser — W 2119 — 7/8 57 — 2 Hakka 4453T — 5 Kajsa 6177 — 131 —
204 — ljusbrun — 8 — 9/11 60.

Digerbergs tjurf., Orsa, W

5947 2 Tusse — W 2260 — 18/3 59 — 2 Milde 5076T — 3 Tösa 6214 — 125 — 183
— mörkröd — 7,5 — 11/11 60.

Forsså Bruks AB, Näsvisen, X 504

5951 1 Gullman — W 2260 — 14/6 58 — 25 Monte 4649 — 11 Gullros 6215 — 132
— 204 — r — 6,5 — 2/2 61.

Karl Sens, Färnäs, W

5957 11 Lind — W 1218 — 30/10 58 — 6 Skött 4123 — 12 Linda 3588 — 122 —
182 — rsv — 7,5 — 10/11 60.

1960

RIKSSTAMBOK

KOR

Karl Andersson, Kålabodaby, AC 125

6704 89 Viga — AC 125 — 16/10 54 — 22 Durex 4285T — 21 Vinda 3870 — 116 — 172 — v9stp — 6,5 — KCM — 27/1 60.

6705 93 Vippa — AC 125 — 11/11 55 — 42 Airas 5717 — 85 Vinga 5523 — 114 — 168 — v — 7 — KCL — 27/1 60.

Knut Tjernström, Flarken, AC 136

6706 60 Kaila — AC 136 — 29/10 56 — 27 Sioux 3027 — 38 Krona 4755 — 118 — 178 — v9stp — 7 — 11/12 59.

Olle Nilsson, Degerforsby, Vindeln, AC 186

6707 81 Deja — AC 202 — 17/9 54 — 14 Örn 3377 — 61 Diva 5235 — 122 — 180 — s7vtp — 7 — KCM — 25/2 60.

Uno Sandström, Botsmark, AC 198

6708 230 Tomta — AC 198 — 29/11 55 — 34 Brilljant 4497T — 194 Töva 4757 — 118 — 177 — v9stp — 8 — KCM — 25/2 60.

6709 234 Tora — AC 198 — 13/10 56 — 34 Brilljant 4497T — 208 Tona 4997 E 22 — 116 — 180 — v5stpS — 7,5 — KCM — 25/2 60.

Helmer Nilsson, Botsmark, AC 199

6710 105 Vinka — AC 199 — 29/9 56 — 34 Brilljant 4497T — 70 Vara 4761 — 114 — 168 — v9stp — 7 — 25/2 60.

Eskil Landby, Kryckeltjärn, Vindeln, AC 201

6711 58 Gullan — AC 201 — 17/10 54 — 14 Örn 3377 — 12 Germa 16687 — 110 — 172 — v9stp — 6,5 — KCM — 25/2 60.

Bernhard Olofsson, Kryckeltjärn, Vindeln, AC 202

6712 73 Bensy — AC 424 — 25/11 53 — 36 Tärno 4022T — 29 Byta-Britt 2151 — 120 — 172 — v5stpS — 6,5 — KCM — 25/2 60.

6713 80 Docka — AC 202 — 28/4 54 — 14 Örn 3377 — 29 Druva 2480 — 122 — 184 — v8stp — 7,5 — KCL — 25/2 60.

6714 88 Diana — AC 202 — 15/4 56 — 15 Brio 1683 — 77 Donna 6274 — 117 — 183 — v5stp — 7,5 — KCM — 25/2 60.

Alexis Ohlsson, Risliden, Vindeln, AC 212

6715 23 Blända — AC 212 — 20/10 48 — 3 Länk 1133 — 15 Britta 20127 — 123 — 195 — v9stp — 7,5 — KCM — 25/2 60.

6716 33 Bringa — AC 212 — 7/10 52 — 14 Örn 3377 — 15 Britta 20127 — 118 — 185 — v9stp — 7 — KCL — 25/2 60.

Viktor Lindahl, Burträsk, AC 364

6717 44 Dora — AC 364 — 31/1 56 — 31 Bäst 3413 — 30 Docka 4773 — 114 — 169 — v8rtp — 6,5 — KCM — 22/12 59.

Holger Tjärnström, Flarken, AC 396

6718 24 Nylonia — AC 1183 — 23/10 56 — 69 Rexo 3685 — 18 Nättros 5149 — 118 — 162 — v7stp — 7 — KCM — 28/1 60.

Axel Sandström, Buafors, Robertsfors, AC 399

6719 84 Snurra — AC 399 — 16/4 57 — 39 Killer 4794 — 57 Svarta 3896 — 118 — 174 — v9stp — 6,5 — KCM — 26/1 60.

Elver Lundqvist, Burträsk, AC 730

6720 18 Klosa — AC 730 — 29/10 47 — 158 Sager 1698 — 14 Krona 6011 — 116 — 169 — v8stp — 7 — KCM — 8/10 59.

Harald Bäckström, Flarken, AC 1089

6721 58 Rexi — AC 285 — 20/10 54 — 9 Prille 3988T — 25 Rasta 3317 — 117 — 176 — v9stp — 7 — KCM — 28/1 60.

Axel Lindahl, Burträsk, AC 1239

6722 26 Miranda — AC 1239 — 27/10 56 — 31 Bäst 3413 — 20 Majros 2879 — 123 — 183 — v9stp — 6,5 — KCM — 24/2 60.

Helmer Andersson, Rödälund, Rödäsel, AC 1274

6723 45 Nemesia — AC 1274 — 19/12 55 — 44 Öste 4787 — 33 Nejlika (MF: 3725) — 122 — 172 — v7stp — 7,5 — KCM — 28/8 60.

Petrus Widmark, Kålabodaby, AC 1440

6724 51 Vilja — AC 1252 — 27/10 54 — 46 Ero 2333 — 12 Vinga (MF: 557) — 118 — 174 — v9st — 6,5 — KCM — 27/1 60.

Hilding Edlund, Estersmark, Änäset, AC 1445

6725 58 Kari — AC 1445 — 22/9 54 — 21 Silver 2697 — 30 Kaja (MF: 1068) — 119 — 178 — v9stp — 7 — KCM — 27/1 60.

6726 69 Krusa — AC 1445 — 9/10 56 — 18 Mark 3390 — 33 Krona 5018 — 116 — 161 — v9st — 7 — KCM — 27/1 60.

Malte Paulsson, Gafsele, AC 1539

- 6727 25 Tösa — AC 2723 — 13/10 55 — 10 Tösse 3097 — 4 Tännä (MF: 1715) — 119 — 175 — v5stpS — 6,5 — KCM — 13/7 59.

Einar Bäckström, Estersmark, Anäset, AC 2132

- 6728 48 Lajka — AC 2132 — 12/10 56 — 21 Silver 2697 — Lycka (MF: 1068) — 121 — 181 — s9vtp — 7,5 — KCM — 27/1 60.

Bengt Rönnberg, Gunsmark, Anäset, AC 2166

- 6729 25 Svala — AC 1482 — 11/1 56 — 14 Diabol 4299T — 38 Svana (MF: 3035) — 116 — 174 — v9st — 7 — KCM — 10/12 59.

Karl Burén, Ljusvattnet, AC 2436

- 6730 13 Pippi — AC 2436 — 4/1 53 — 12 Silver 2406 — 9 Prima (MF: 73) — 117 — 183 — v8stp — 7 — KCM — 24/2 60.

- 6731 229 Malvi — AC 57 — 19/9 56 — 30 Briggen 3578 — 167 Malvira 5020 — 113 — 190 — s9vtp — 6,5 — KCM — 24/2 60.

Bengt-Gustav Johansson, Överklinten, AC 2547

- 6732 42 Daimka — AC 2547 — 1/10 56 — 111 Tenn 3386 — 9 Duva (MF: 1124) — 120 — 168 — v — 7 — KCM — 9/12 59.

Thorsten Olofsson, Granåker, Vindeln, AC 3443

- 6733 21 Era — AC 3443 — 10/12 55 — 27 Bennet 3032 — 65 Edelweiss 5899 — 114 — 181 — v9st — 6,5 — KCM — 25/2 60.

Axel Vidmark, Kålabodaby, AC 3470

- 6734 26 Siva — AC 122 — 17/1 50 — 16 Rejmar 2762 — 19 Silva (MF: 557) — 117 — 170 — 7 — v9st — KCM — 14/1 59.

Axel Sandström, Pengsjöby, AC 3541

- 6735 36 Svana — AC 626 — 5/2 48 — 6 Brigge 1684 — 21 Svärta 2165 — 117 — 177 — v8stp — 6,5 — KCL — 18/12 59.

- 6736 74 Satina — AC 49 — 3/8 54 — 3 Lasse 3989T — 46 Sivros 2850 — 120 — 196 — v9st — 7,5 — KCL — 18/12 59.

John Johansson, Mjödvattnet, Skellefteå, AC 385

- 6737 56 Lisa — AC 385 — 18/10 53 — 12 Drabant 3723 — 44 Lissy (MF: 2709) — 125 — 174 — v9st — 6,5 — KCM — 24/3 60.

Assar Karlsson, Estersmark, Anäset, AC 948

- 6738 13 Lätta — AC 948 — 28/10 48 — 9 Erko 1068 — 7 Lycka (MF: 234) — 124 — 179 — v9stp — 7 — KCM — 27/1 60.

Emil Sandberg, Flarken, AC 1404

- 6739 17 Semone — AC 1404 — 25/2 52 — 18 Mark 3390 — 5 Stjärna 17983 — 114 — 176 — v9stp — 6,5 — KCM — 6/11 59.
- 6740 18 Sippa — AC 1404 — 3/1 53 — 17 Master 3802 — 15 Silva (MF: 3035) — 120 — 172 — v8stp — 6,5 — KCM — 6/11 59.

Hugo Persson, Västerå, Tavelsjö, AC 1830

- 6741 22 Siva — AC 1830 — 8/3 54 — 20 Dubest 3699 — 46 Saga (MF: 1683) — 122 — 183 — v9stp — 7,5 — KCM — 3/3 60.

Karl-Gunnar Hedström, Hedensbyn, Skellefteå, AC 1913

- 6742 12 Saga — AC 1913 — 18/7 52 — 11 Daling 2747 — 7 Snövit (MF: 1370) — 114 — 167 — v9st — 6,5 — KCM — 24/3 60.
- 6743 20 Silja — AC 1913 — 14/10 55 — 6 Triumf 4341T — 12 Saga 6743 — 117 — 179 — v9stp — 7 — KCM — 24/3 60.

Helmer Olofsson, Sjöbotten, AC 2078

- 6744 56 Inga — AC 529 — 26/9 54 — 49 Viking 3044 — 37 Isolda 5014 — 120 — 176 — v9stp — 7 — KCL — 24/3 60.

Evert Karlsson, Kroksjö, AC 2242

- 6745 15 Muntra — AC 2242 — 26/10 56 — 60 Vidar 4316T — 7 Molly 5881 — 118 — 173 — v9st — 7,5 — KCM — 3/3 60.

Kristoffer Lindqvist, Åbyn, Brännfors, AC 2576

- 6746 24 Nättros — AC 2576 — 1/11 56 — 41 Bruse 4292T — 55 Nätta (MF: 3697) — 114 — 172 — v9stp — 7 — KCM — 23/3 60.

Göran Stenberg, Gummark, AC 2868

- 6747 29 Majlik — AC 369 — 4/10 52 — 20 Belos 3065 — 14 Majken 2879 — 120 — 184 — v6stp — 7 — KCM — 24/3 60.

Nils Lundberg, Myckle, AC 2887

- 6748° 13 Krusa — AC 2887 — 18/10 54 — 14 Kaiser 3757 — Kulla — 119 — 168 — v9st — 7 — KCM — 29/10 59.

Axel Olovsson, Gärde, Lövånger, AC 2976

- 6749 13 Vigga — AC 2976 — 14/1 54 — 12 Ross 3721 — 9 Vilma (MF: 2014) — 117 — 175 — v9rtp — 7,5 — KCM — 9/10 59.

John Nordström, Norrby, Tavelsjö, AC 3043

- 6750 11 Malla — AC 3043 — 29/10 52 — 20 Gullman 3420 — 11 Manda 4954 — 119 — 181 — v9stp — 7 — KCM — 3/3 60.

Simon Marklund, Granå, Kusmark, AC 3277

- 6751 14 Silja — AC 3277 — 16/9 55 — 29 Lumar 3692 — Sippa 6321 — 117 — 185 — vörtpS — 7,5 — KCM — 22/3 60.

Stenfors Egendom, Anäset, AC 3642

- 6752 9 Linda — AC 1300 — 19/10 53 — 16 Briax 2020 — 110 Lilja 19240 — 118 — 183 — 7 — v9stp — KCM — 28/3 60.
- 6753 10 Dansy — AC 1300 — 23/10 53 — 111 Tenn 3386 — 76 Dala 4048 — 118 — 188 — v9stp — 6 — KCM — 28/3 60.

Paul Olsson, Flarken, AC 112

- 6754 58 Silva — AC 112 — 30/9 56 — 9 Prille 3988T — 20 Stiga 4506 — 114 — 163 — v9stp — 6,5 — KCM — 20/4 60.
- 6755 59 Millan — AC 112 — 16/10 56 — 9 Prille 3988T — 44 Mira 5252 — 114 — 174 — v9rt — 6,5 — KCM — 20/4 60.

Gösta Lindgren, Flarken, AC 115

- 6756 41 Birga — AC 115 — 26/11 56 — 10 Tösse 3097 — 56 Bruna 3868 — 121 — 175 — v8stp — 6,5 — KCM — 20/4 60.

Sven Strandberg, Gummark, AC 440

- 6757 59 Kulla — AC 440 — 12/2 56 — 24 Snäll 4029T — 45 Kinda 5267 — 121 — 186 — v8stp — 7,5 — KCM — 6/5 60.
- 6758 60 Kulma — AC 440 — 12/2 56 — 24 Snäll 4029T — 45 Kinda 5267 — 120 — 177 — v7stpS — 7,5 — TCM — 6/5 60.
- 6759 67 Rila — AC 664 — 19/11 53 — 15 Lakej 3686 — 56 Rita 5138 — 119 — 179 — v9st — 7 — KCM — 6/5 60.

Mauritz Eriksson, Flarken, AC 482

- 6760 45 Daina — AC 482 — 31/12 52 — 16 Rajner 3768 — 33 Daga 4522 — 113 — 170 — v9st — 6,5 — KCM — 30/4 60.

Bröd. Ingvar & Einar Pettersson, Flarken, AC 725

- 6761 33 Prima — AC 1189 — 17/11 52 — 6 Brigge 1684 — 23 Palmros (MF: 1683) — 113 — 171 — v9stp — 7 — KCL — 20/4 60.

Axel Markstedt, Ersmark, AC 902

- 6762 71 Lycka — AC 902 — 4/10 54 — 13 Ryti 4322T — 60 Lilja 5963 — 120 — 187 — v9st — 7 — KCM — 6/5 60.
- 6763 76 Pärla — AC 902 — 25/1 55 — 13 Ryti 4322T — 59 Knoppa 5035 — 120 — 186 — v9st — 7 — KCM — 6/5 60.
- 6764 82 Prinsa — AC 902 — 6/3 56 — 35 Kivman 4478T — 48 Pricka (MF: 1672) — 121 — 188 — v9st — 7,5 — KCM — 6/5 60.

Helge Lindberg, Flarken, AC 942

- 6765 43 Schanett — AC 942 — 1/11 56 — 9 Prille 3988T — 29 Samba 4944 — 120 — 181 — v9stp — 6,5 — KCM — 20/4 60.

Enar Olofsson, Mårsmarken, Kälabodaby, AC 1023

- 6766 44 Bella — AC 109 — 14/11 55 — 35 Brikej 4477T — 41 Blondi 5251 — 119
183 — v9stp — 6,5 — KCM — 9/5 60.

Karl Lundbergs sterbh., Hertsånger, Anäset, AC 1067

- 6767 43 Nobla — AC 1067 — 18/10 54 — 52 Viking 3397 — 29 Noga (MF: 2730)
— 120 — 172 — v9stp — 6,5 — KCL — 9/5 60.

Sigvard Viklund, Vebomark, AC 1215

- 6768 36 Tuna — AC 1215 — 16/12 54 — 72 Viking 4276T — 18 Telmy 4540 — 113
— 180 — v9stp — 7,5 — KCM — 19/4 60.

Odler Fahlgren, Ragvaldstråk, AC 1260

- 6769 37 Disa — AC 1260 — 31/7 55 — 32 Ekorren 1673 — 3 Docka 2547 — 116
— 175 — v9rtp — 7 — KCM — 13/4 60.

Aron Håkansson, Drängsmarkby, AC 1662

- 6770 27 Saga — AC 1662 — 3/11 52 — 10 Dunker 3081 — 24 Sara 6287 — 117 —
174 — v9stp — 6,5 — KCM — 22/3 60.

- 6771 36 Sippa — AC 1662 — 28/10 54 — 10 Dunker 3081 — 31 Lycka 6319 — 119
177 — v9stp — 7 — KCM — 22/3 60.

Thord Lindqvist, Vebomark, AC 2064

- 6772 41 Rosa-Lill — AC 2064 — 30/12 54 — 72 Viking 4276T — 38 Rosa 2560 —
114 — 187 — v9stp — 7,5 — KCM — 19/4 60.

- 6773 44 Rossi — AC 2064 — 3/1 56 — 27 Lutar 4338T — 38 Rosa 2560 — 115 —
175 — s8vt — 7 — KCM — 19/4 60.

- 6774 45 Ponda — AC 2064 — 14/4 56 — 27 Lutar 4338T — 16 Pondbritt 4028 —
111 — 185 — v8stp — 7,5 — KCM — 19/4 60.

Ernst Lundqvist, Vitsjön, Byske, AC 2303

- 6775 19 Docka — AC 2303 — 2/10 53 — 22 Tarras 3394 — 18 Donna (MF: 1121)
— 117 — 170 — v8stp — 6,5 — KCM — 23/3 60.

- 6776 23 Dolma — AC 2303 — 24/10 55 — 41 Bruse 4292T — 19 Docka (MF: 3394)
— 117 — 172 — v8stp — 7 — KCM — 23/3 60.

Herman Olofsson, Högås, Bjurholm, AC 2790

- 6777 28 Lunda — AC 2790 — 23/12 56 — 10 Tello 4726T — 17 Luta 5237 — 112
— 164 — v5stpS — 7 — KCM — 29/3 60.

Sixten Johansson, Balsjöåsen, AC 2802

- 6778 19 Bambo — AC 2802 — 12/11 55 — 6 Svanolf 4036T — 13 Docka (MF: 3029)
— 113 — 164 — v9stp — 6,5 — KCM — 30/3 60.

Sture Löfroth, Lövvattnet, Lövånger, AC 2973

6779 90 Lycka — AC 127 — 9/2 53 — 107 Snäll 2714 — 76 Livros (MF: 2723) — 115 — 180 — v9stp — 7 — KCL — 19/4 60.

Herbert Wikström, Bäckliden, Byske, AC 3369

6780 80 Pava — AC 902 — 2/1 56 — 22 Starke 4032T — 54 Pava 5034 — 121 — 180 — v9st — 6,5 — KCM — 23/3 60.

Ingvar Johansson, Agnäs, AC 225

6781 35 Glada — AC 225 — 25/6 56 — 22 Durex 4285T — 184 Glada 2870 — 118 — 172 — v9st — 6,5 — KCL — 16/11 59.

Sture Holmlund, Hjuksbäck, Taveljö, AC 249

6782 19 Maja — AC 2012 — 23/4 51 — 90 Tennyson 2701 — 20 Majla 2941 — 115 — 179 — s8vtp — 7 — KCM — 3/3 60.

6783 Vakant.

Syskonen Edström, Flarken, AC 285

6784 61 Randi — AC 285 — 8/3 55 — 9 Prille 3988T — 17 Ragna 1764 — 119 — 178 — v9st — 6,5 — KCM — 8/10 58.

Bengt Sandgren, Brännland, AC 1103

6785 86 Sandra — AC 1103 — 30/9 54 — 3 Lasse 3989T — 63 Svala 5007 E 35 — 125 — 181 — v9st — 7 — KCM — 6/10 58.

Odler Fahlgren, Ragvaldstråk, AC 1260

6786 29 Segra — AC 1260 — 16/2 53 — 32 Ekorren 1673 — 19 Salva (MF: 1391) — 114 — 172 — v8stp — 6,5 — KCM — 13/4 60.

B. A. Jonssons Söner, Åsele, AC 1363

6787 32 Fina — Y 547 — 17/10 56 — 81 Erog 4174T — 21 Fagra 5371 — 118 — 168 — v9stp — 6,5 — KCM — 6/7 60.

Sten Brännström, Flarken, AC 2023

6788 45 Lyra — AC 2023 — 16/11 54 — 9 Prille 3988T — 18 Luma 21779 — 115 — 166 — v5rtpS — 6,5 — KCM — 13/1 59.

6789 49 Lätta — AC 2023 — 3/1 56 — 9 Prille 3988T — 18 Luma 21779 — 113 — 167 — v5rtpS — 6,5 — KCM — 13/1 59.

Einar Bäckström, Estersmark, Anäset, AC 2132

6790 35 Pia — AC 2132 — 3/12 53 — 21 Silver 2697 — Prima (MF: 1068) — 116 — 172 — s7vtpS — 7 — KCM — 27/1 60.

Erik Wiksten, Skrämråk, AC 2684

6791 26 Stella — AC 2684 — 2/11 55 — 14 Sving 4327T — 3 Steppelin (MF: 2036) — 125 — 181 — v9stp — 7,5 — KCL — 28/10 59.

Sixten Johansson, Strandfors, Anäset, AC 2726

- 6792 25 **Kruslin** — AC 2726 — 2/4 55 — 36 Elox 2331 — 10 Krusa (MF: 1851) — 121 — 182 — v8stp — 7,5 — KCM — 28/1 60.

Ake Forslund, Högdal, Högdalsås, AC 3274

- 6793° 9 **Sara** — AC 3274 — 3/10 54 — 29 Lumar 3692 — Svana — 119 — 190 — v5stpS — 7 — KCM — 22/3 60.

Magnus Lundgren, Bygdeträsk, AC 3736

- 6794 29 **Pricka** — AC 1405 — 30/10 50 — 10 Dage 2371 — 4 Pricka 14946 — 120 — 174 — v8stp — 7 — KCM — 28/10 59.

- 6795 45 **Pia** — AC 1405 — 6/12 55 — 70 Viking 4012T — 37 Primula 5481 — 124 — 186 — v9stp — 7,5 — KCL — 28/10 59.

Helge Nordin, Lövsätt, Kovland, Y 202

- 6796 15 **Molly** — Y 136 — 2/5 55 — 31 Kavat 3654 — 12 Monika 12188 — 121 — 185 — v8stp — 7 — TCM — 9/11 59.

Ake Asplund, Lo, Nyland, Y 784

- 6797 39 **Mickan** — Y 296 — 8/4 54 — 12 Gullring 3285 — 30 Dolma (MF: 1048) — 123 — 176 — v9st — 7 — KCL — 28/1 60.

- 6798 42 **Drapa** — Y 296 — 28/5 51 — 35 Egon 2235 — 15 Daisy 15041 — 117 — 178 — v8stp — 7,5 — KCM — 28/1 60.

- 6799 44 **Rolika** — Y 784 — 30/9 56 — 99 Nurmi 4940 — 8 Rosa (MF: 1238) — 123 — 191 — v6stpS — 7,5 — KCM — 28/1 60.

Erik Söderström, Stavred, Sandslån, Y 1005

- 6800 20 **Nelly** — Y 1005 — 28/9 56 — 137 Tell 4206T — 37 Nella 6801 — 116 — 171 — s9v — 6,5 — KCK — 28/1 60.

- 6801 37 **Nella** — Y 593 — 2/9 54 — 19 Elegant 3631 — 31 Nelly 4438 — 119 — 179 — v7stpS — 7 — KCM — 28/1 60.

Uno Westin, Vik, Prästmon, Y 1086

- 6802 28 **Siminetta** — Y 1086 — 29/11 55 — 137 Tell 4206T — 19 Svana 6160 — 121 — 182 — v8stp — 7,5 — TCM — 28/1 60.

Algot Norén, Blåvik, Bjästa, Y 1398

- 6803 14 **Kulla** — Y 1398 — 18/11 56 — 148 Tess 4849T — 5 Kronagull 5504 — 118 — 167 — v9rtp — 7 — TCM — 1/6 60.

- 6804 15 **Gullros** — Y 1398 — 30/3 57 — 148 Tess 4849T — 2 Gåva 18673 — 121 — 165 — v8rtp — 6,5 — KCM — 1/6 60.

K. A. Karlsson, Odensala, Östersund, Z 6

- 6805 72 **Assari** — Z 6 — 3/9 53 — 15 Sirius 488 — 49 Alfina 3157 E 57 — 125 — 190 — v9stp — 7 — KCM — 18/2 60.

6806 74 Adora — Z 6 — 8/7 54 — 28 Dunder 4218 — 70 Alsi (MF: 488) — 123 — 181 — v9stp — 7,5 — KCM — 18/2 60.

August Månsson, Högsta, Arvesund, Z 1178

6807 4 Lisa — Z 1178 — 16/11 48 — 21 Snorre 1318 — 6 Lycka (MF: 1318) — 125 — 180 — v8stp — 6,5 — KCM — 19/7 60.

6808 14 Linda — Z 1178 — 16/12 52 — 52 Snö-Solo 2644 — 4 Lisa 6807 — 120 — 181 — v9stp — 6 — KCM — 19/7 60.

Lars Larsson, Lien, Aspås, Z 1878

6809 30 Carmensita — Z 1878 — 11/7 54 — 172 Bruholt 3889 — 56 Krusa 2107 — 121 — 185 — v7stpS — 7 — KCM — 12/1 60.

Viljam Vikberg, Moräng, BD 23

6810 64 Sorva — BD 23 — 2/5 52 — 32 Dover 3467 — 51 Svartros 3468 — 120 — 183 — r8vtpS — 5,5 — KCM — 18/3 60.

Evert Johansson, Nydal, Älvsbyn, BD 39

6811 58 Vessla — BD 39 — 25/4 49 — 35 Rabin 2459 — 44 Väja 3469 — Slaktad före besiktning.

Alvar Dahlbäck, Blåsmark, BD 97

6812 85 Krusa — BD 411 — 8/3 53 — 7 Duplo 3117 — 54 Krumlinda (MF: 406) — 117 — 181 — 6,5 — v8stf — KCM — 3/2 60.

Tage Vikström, Ale, BD 107

6813 48 Simca — BD 107 — 4/5 53 — 23 Löv 3484 — 34 Siv 2219 — 122 — 190 — v9st — 7 — KCM — 14/10 59.

6814 55 Simla — BD 107 — 13/5 56 — 62 Svalk 4535T — 48 Simca 6813 — 122 — 176 — v9st — 7 — KCK — 14/10 59.

Björkfors Egendom, Espinära, BD 274

6815 65 Tindra — BD 274 — 30/11 56 — 66 Torpedo 4354T — 5 Tindra 6081 — 123 — 177 — v9st — 6,5 — KCK — 12/10 59.

Bröd. Lundholm, Hällfors, Espinära, BD 281

6816 91 Rimros — BD 281 — 19/12 55 — 66 Torpedo 4354T — 42 Rimros 1839 — 117 — 183 — v9stp — 6,5 — KCM — 9/12 59.

Gösta Karlsson, Bredsel, BD 1420

6817 33 Krona — BD 1420 — 24/3 56 — 62 Stins 4912 — 155 Krassi (MF: 3570) — 120 — 170 — v8stf — 6 — KCM — 14/12 59.

Einar Nuottaniemi, Hedenäset, BD 1492

6818 37 Palma — AC 2464 — 18/10 54 — 15 Brio 1683 — Pärlos (MF: 224) — 120 — 176 — v9stp — 6,5 — KCM — 26/1 60.

Tore Persson, Saltmyran, Abborrträsk, BD 1797

- 6819 77 Pilros — BD 660 — 22/11 53 — 23 Löv 3484 — 46 Pilt-Silva 4120 — 112 — 175 — v9rtf — 6 — KCM — 18/3 60.

Björkfors Egendom, Espinära, BD 274

- 6820 18 Sia — BD 274 — 16/3 54 — 32 Aapeli 4147T — 337 Sia (MF: 1166) — 127 — 185 — r — 6,5 — 7/10 60.
- 6821 37 Fjälros — BD 274 — 21/3 55 — 21 Eppu 4455T — 257 Fjälros 2593 — 130 — 191 — s7vtS — 8 — TCM — 7/10 60.
- 6822 41 Roija — BD 274 — 13/6 55 — 21 Eppu 4455T — 234 Roija 2591 — 117 — 185 — s9v — 7 — KCM — 7/10 60.
- 6823 Se avd. röda kor.

Arne Hansson, Erikslund, Y 8

- 6824 16 Pira — Y 8 — 17/4 50 — 29 Ebus 1881 — 4 Prick-Gränna 1055 — 118 — 169 — v9st — 6 — KCM — 29/9 60.
- 6825 25 Pärla — Y 8 — 30/5 53 — 27 Edison 3237 — 4 Prick-Gränna 1055 — 120 — 171 — v9stp — 6,5 — KCM — 29/9 60.
- 6826 26 Fatima — Y 8 — 18/6 53 — 27 Edison 3237 — 5 Fagra 13908 — 121 — 179 — v8stp — 6,5 — KCM — 29/9 60.
- 6827 27 Peja — Y 8 — 30/10 53 — 27 Edison 3237 — 11 Prickelin 3039 — 122 — 175 — v9st — 6 — KCM — 29/9 60.
- 6828 30 Pyret — Y 8 — 19/5 55 — 27 Edison 3237 — 4 Prick-Gränna 1055 — 122 — 182 — v9stp — 6,5 — KCM — 29/9 60.

Boda Arbetshem, Viskan, Y 9

- 6829 220 Bulla — Y 9 — 18/11 53 — 33 Aros 3651 — 171 Bulla (MF: 271) — 120 — 182 — v9rtP — 7,5 — KCK — 29/9 60.
- 6830 234 Malla — Y 9 — 12/1 55 — 74 Lissman 4164 — 184 Malla (MF: 271) — 125 — 182 — v9rtP — 7,5 — TCM — 29/9 60.
- 6831 235 Bulla — Y 9 — 2/4 55 — 74 Lissman 4164 — 171 Bulla (MF: 271) — 125 — 190 — v8stp — 6,5 — KCM — 29/9 60.

Frans Jönsson, Önsta, Parteboda, Y 23

- 6832 78 Luma — Y 23 — 26/11 56 — 15 Solman 4469T — 62 Lordia 5339 — 126 — 182 — v9rt — 7,5 — KCL — 29/9 60.

Jonas Höglund, Hassel, Lucksta, Y 88

- 6833 145 Kola — Z 322 — 24/1 57 — 37 Silvo 4248T — 89 Kajsina 3220 — 117 — 166 — s9v — 6,5 — KCK — 30/9 60.

Anna Norberg, Sillre, Y 136

- 6834 13 Monalill — Y 136 — 25/5 54 — 31 Kavatt 3654 — 12 Monika 12188 — 125 — 187 — 6,5 — s6vtpS — KCM — 30/9 60.

Anders Eriksson, Gårdtjärn, Kovland, Y 204

- 6835 46 Blomstra — Y 204 — 6/5 55 — 5 Dare 3955T — 22 Blomma 19531 — 120 — 176 — v6stp — 6,5 — KCM — 30/9 60.

Stöndars Lanthushållsskola, Undrom, Y 250

- 6836 76 Undra — Y 250 — 21/6 54 — 17 Kullman 2600 — 66 Undra (MF: 1875) — 126 — 190 — v9stp — 7 — KCL — 30/9 60.

Nordviks Lantmannaskola, Nyadal, Y 278

- 6837 139 Svana — Y 278 — 15/7 51 — 48 Edeldal 2897 — 88 Svana (MF: 1233) — 126 — 193 — v9stp — 7,5 — 1/10 60.

- 6838 146 Ragna — Y 278 — 29/11 52 — 48 Edeldal 2897 — 122 Ragna 4411 — 122 — 194 — v9stp — 7 — KKM — 1/10 60.

- 6839 148 Ragna — Y 278 — 10/1 53 — 48 Edeldal 2897 — 34 Ragna 1073 — 121 — 175 — v5stpfl — 6 — KCM — 1/10 60.

- 6840 151 Ragna — Y 278 — 13/5 53 — 48 Edeldal 2897 — 118 Ragna (MF: 481) — 120 — 180 — v9stp — 6,5 — KCM — 1/10 60.

- 6841 152 Svana — Y 278 — 18/6 53 — 48 Edeldal 2897 — 61 Svana 16214 — 125 — 189 — v9stp — 6,5 — HCM — 1/10 60.

- 6842 163 Lena — Y 278 — 1/2 54 — 48 Edeldal 2897 — 126 Lena 4412 — 126 — 189 — s9v — 6 — KCM — 1/10 60.

P. J. Jakobsson, Billsjö, Överhörnäs, Y 325

- 6843 29 Fixa — Y 325 — 4/2 54 — 32 Siljas 3657 — 25 Flicka 5348 — 122 — 182 — v9stp — 7,5 — KCM — 4/10 60.

- 6844 30 Svinga — Y 325 — 29/5 54 — 32 Siljas 3657 — 5 Svala 4236 — 120 — 173 — v7stp — 6 — KCM — 4/10 60.

- 6845 38 Fatima — Y 325 — 12/3 57 — 80 Penning 5179T — 25 Flicka 5348 — 118 — 171 — v9st — 6,5 — KCM — 4/10 60.

Tvillingsta Lantmannaskola, Örnköldsvik, Y 329

- 6846 50 Prima — AC 3100 — 17/5 56 — 24 Decér 3035 — 17 Prima (MF: 3072) — 119 — 177 — v9st — 7 — KCL — 4/10 60.

- 6847 100 Kaila — Y 329 — 15/7 56 — 10 Sving 3915T — 93 Kaila II 5350 — 126 — 178 — v9stp — 7,5 — KCM — 4/10 60.

P. G. Strindlund, Nybyn, Sidensjö, Y 338

- 6848 69 Prya II — Y 338 — 11/12 56 — 81 Erog 4174T — 62 Prya I 5715 — 118 — 175 — v9rt — 7 — KCM — 4/10 60.

Enok Norberg, Blåvik, Bjästa, Y 339

- 6849 104 Elmora — Y 339 — 25/7 55 — 33 Sving 3914T — 54 Ester 2711 — E 99 — 119 — 183 — v9st — 7 — KCK — 3/10 60.

Forss AB, Bredånger, Köpmanholmen, Y 343

- 6850 140 Fagra — Y 343 — 6/2 54 — 30 Torped 2951 — 37 Fagra 22226 — 121 — 182 — v9st — 6,5 — KCL — 3/10 60.
- 6851 153 Rosa — Y 343 — 15/8 55 — 30 Torped 2951 — 60 Rosa (MF: 2605) — 114 — 165 — v9stp — 6,5 — KCL — 3/10 60.
- 6852 161 Måla — Y 343 — 16/5 56 — 20 Bellman 4207T — 75 Måla (MF: 1251) — 123 — 174 — s7vtS — 6 — KCM — 3/10 60.

Nils Mattsson, Överå, Sidensjö, Y 345

- 6853 10 Wirana — Y 1644 — 1/12 55 — 24 Wille 3934 — 19 Wira 22171 — 122 — 180 — v9stp — 7 — KCM — 4/10 60.
- 6854 11 Dalros — Y 1644 — 12/2 56 — 29 Ringbjörn 4860T — 44 Dala II 4460 — 117 — 169 — v6stpS — 6,5 — KCL — 4/10 60.
- 6855 13 Wifta — Y 1644 — 3/11 56 — 29 Ringbjörn 4860T — 9 Wiva 6703 — 117 — 175 — v6stpS — 6,5 — KCM — 4/10 60.

Bernhard Nordin, Lövsjö, Överhörnsås, Y 367

- 6856 25 Stjärna — Y 367 — 2/11 54 — 32 Siljas 3657 — 15 Stjärna 22239 — 117 — 169 — v9stp — 6,5 — KCL — 4/10 60.

Folke Vestin, Bjällsta, Bjästa, Y 479

- 6857 56 Ringros — Y 479 — 21/9 53 — 18 Gej 3936 — 24 Raralill 19638 — 117 — 174 — v8rtp — 7 — KCL — 3/10 60.

E. O. Söderström, Eden, Bjästa, Y 519

- 6858 50 Eiros — Y 519 — 1/9 55 — 4 Prille 3314 — 23 Elvy 3104 E 76 — 122 — 183 — v9stp — 7,5 — KCM — 3/10 60.

Ragnar Nordin, Hämra, Sidensjö, Y 547

- 6859 60 Bäcka — Y 724 — 27/4 57 — 148 Tess 4849T — 47 Bira 5932 — 118 — 168 — v9st — 6 — KCL — 4/10 60.

Severin Holmgren, Gide, Björna, Y 712

- 6860 33 Sickan — Y 712 — 9/10 56 — 85 Emigrant 4676 — 25 Sickan 5496 — 117 — 177 — v9rtp — 7 — KCK — 5/10 60.

Johan Nyberg, Västana, Bjästa, Y 728

- 6861 32 Wida — Y 728 — 2/2 56 — 4 Prille 3314 — 27 Wippa 4715 — 117 — 171 — v9st — 6,5 — KCM — 14/12 59.

Erik Jonsson, Orrvik, Drömme, Y 735

- 6862 55 Essy — Y 519 — 8/11 56 — 35 Vian 5183 — 47 Elva 5726 — 115 — 158 — v9st — 7 — KCM — 3/10 60.
- 6863 113 Rana — Y 529 — 13/10 57 — 148 Tess 4849T — 82 Ranill 5370 — 120 — 165 — v9st — 6 — KCM — 3/10 60.

Per Lemon, Erikslund, Y 896

- 6864 30 Svana — Y 896 — 26/6 54 — 27 Edison 3237 — 3 Svana 2030 — 118 —
— 171 — v7stpS — 6,5 — KAK — 29/9 60.

Gustaf Byström, Näsfors, Bredbyn, Y 1045

- 6865 30 Tuva — Y 1045 — 6/3 55 — 3 Krans 2935 — 4 Törna 3731 — 126 — 181
— v9stp — 7,5 — KCM — 5/10 60.

Lars Larsson, Näs, Bredbyn, Y 1049

- 6866 16 Svinga — Y 1049 — 5/8 53 — 3 Krans 2935 — 2 Svana 21199 — 114 —
156 — v9rtp — 6 — KCL — 5/10 60.
- 6867 24 Sota — Y 1049 — 2/9 56 — 12 Klang 4183T — 2 Svana 21199 — 119 —
168 — s9v — KCM — 5/10 60.

Sven Olofsson, Kubbe, Norrflärke, Y 1053

- 6868 24 Silva — Y 1053 — 23/11 56 — 22 Bang 4492 — 11 Sirka 4718 E 78 — 123
— 173 — v9st — 7 — KCM — 5/10 60.

Sivert Sjölund, Hemling, Y 1270

- 6869 34 Dala — Y 712 — 3/12 56 — 85 Emigrant 4676 — 31 Dala 6311 — 117 —
172 — v9stp — 7 — KCL — 5/10 60.

Holger Nordin, Djupsjö, Skorped, Y 1574

- 6870 28 Filma — Y 1574 — 3/2 56 — 24 Wille 3934 — 57 Filka 5390 — 115 —
168 — v9stp — 7 — KAM — 4/10 60.

Holger Häggström, Vik, Bjästa, Y 1637

- 6871 53 Edda — Y 519 — 18/11 55 — 30 Wiking 4668T — 47 Elva 5726 — 121
— 180 — v8stp — 8 — KCM — 3/10 60.

Aron Eriksson, Nybyn, Sidensjö, Y 1642

- 6872 26 Gunilla — Y 1642 — 14/10 55 — 81 Erog 4174T — 34 Gulli 5394 — 121 —
171 — r8v — 7 — KCM — 4/10 60.
- 6873 35 Elna — Y 1642 — 5/5 57 — 81 Erog 4174T — 20 Elly 3103 — 118 — 170
— v9rtp — 7 — KCM — 4/10 60.

Olof Odehem, Odensala, östersund, Z 5

- 6874 60 Assra — Z 5 — 20/7 54 — 15 Sirius 488 — 42 Astbritt 3745 — 127 — 186
— v9st — 7,5 — TCM — 20/9 60.
- 6875 64 Arola — Z 5 — 29/12 55 — 7 Ferius 4457T — 20 Arora 2390 — 123 —
179 — v9st — 7 — TCM — 20/9 60.

Henning Nilsson, Ope, Z 11

- 6876 59 Gommo — Z 11 — 19/1 52 — 38 Mo 2651 — 18 Gäva 1107 — 120 —
177 — v9st — 7,5 — KCK — 24/9 60.

6877 73 Gnistan — Z 11 — 28/6 54 — 30 Drabant 4219T — 59 Gommo 6876 — 116 — 171 — v8stp — 6,5 — KCM — 24/9 60.

Erik Norén, Störåsen, Föllinge, Z 1896

6878 22 Lillemor — Z 93 — 1/2 49 — 9 Lailer 1985 — 7 Lilly (MF: 4181) — 121 — 178 — v6stpS — 6,5 — HCL — 14/9 60.

Anders Pettersson, Odensala, Östersund, Z 2024

6879 26 Flora — Z 2024 — 14/1 56 — 1 Prille 2684 — 17 Florensia (MF:488) — 120 — 179 — v8stp — 7 — KCM — 20/9 60.

6880 30 Gredi — Z 2024 — 1/1 57 — 88 Dording 4840T — 11 Grevida 4745 E 72 — 122 — 176 — v7stfl — 7 — KCK — 20/9 60.

Palmer Andersson, Mjödvattnet, Skellefteå, AC 383

6881 48 Sippa — AC 383 — 9/11 54 — 12 Drabant 3723 — 14 Snäppa 15532 — 123 — 185 — v8stp — 7 — KCM — 10/10 60.

Eric Ignberg, Gummark, AC 444

6882 60 Syntes — AC 444 — 8/1 55 — 26 Rulox 3697 — 33 Snövit 2888 — 119 — 180 — v7stp — 7,5 — KCM — 10/10 60.

Hjalmar Wiklund, Flarken, AC 109

6883 45 Blunda — AC 109 — 21/10 56 — 36 Brune 4710T — 41 Blondi 5251 — 119 — 179 — v9st — 7 — KCM — 11/11 60.

Lennart Granberg, Flarken, AC 114

6884 58 Vinda — AC 114 — 10/10 56 — 88 Tillman 2700 — 28 Viros 5131 E 17 — 122 — 198 — v9st — 7 — KCM — 11/11 60.

6885 59 Deja — AC 114 — 16/10 56 — 9 Prille 3988T — 37 Dessy 4751 — 122 — 175 — v9st — 7 — KCL — 11/11 60.

6886 60 Dillma — AC 482 — 6/12 56 — 88 Tillman 2700 — 19 Deceré 2858 E 15 — 119 — 173 — v9st — 6,5 — KCM — 11/11 60.

6887 61 Silena — AC 405 — 26/12 56 — 69 Rexo 3685 — 27 Silja 4508 E 16 — 117 — 179 — v8stp — 7,5 — KCM — 11/11 60.

6888 62 Mira — AC 114 — 21/1 57 — 18 Silvo 4721T — 13 Majna 3867 — 111 — 173 — v7stp — 7 — KCL — 11/11 60.

Folke Engman, Risvattnet, Kålabodaby, AC 128

6889 93 Nocka — AC 128 — 26/12 56 — 38 Lavett 4578T — 49 Nocka 4290 — 114 — 174 — v9st — 7 — KCM — 8/12 60.

Attmar Sundström, Flarken, AC 132

6890 44 Myra — AC 132 — 17/1 53 — 12 Ross 3721 — 31 Munda 3303 — 116 — 188 — v9st — 7,5 — KCM — 6/12 60.

Uno Sandström, Botsmark, AC 198

- 6891 231 Tofta — AC 198 — 18/9 56 — 34 Brilljant 4497T — 203 Tova 4512 — 123 — 184 — v9stp — 7,5 — KCM — 25/2 60.

Martin Eriksson, Flarken, AC 279

- 6892 53 Kinda — AC 279 — 19/3 51 — 162 Snäppo 2035 — 35 Kindros 20136 — 119 — 174 — v9stp — 7,5 — KCM — 6/11 59.
- 6893 63 Saga — AC 279 — 30/12 53 — 25 Tärnolf 3067 — 20 Sara 3885 — 119 — 182 — v9rtp — 7,5 — KCM — 6/11 59.
- 6894 64 Kunda — AC 279 — 19/12 54 — 9 Prille 3988T — 53 Kinda 6892 — 120 — 172 — v9stp — 7 — KCM — 6/11 59.

Göte Johansson, Flarken, AC 397

- 6895 63 Gajja — AC 397 — 10/6 56 — 24 Rius 4549T — 48 Gajsy 5263 — 118 — 176 — v9stp — 6,5 — KCM — 6/12 60.
- 6896 66 Gajda — AC 397 — 24/12 57 — 54 Bruse 4975T — 48 Gajsy 5263 — 114 — 172 — v8stp — 7 — KCM — 6/12 60.

Yngve Lundqvist, Gummark, AC 490

- 6897 66 Sivros — AC 490 — 30/1 57 — 26 Rulox 3697 — 60 Siva (MF: 4029) — 122 — 177 — v9stp — 7 — KCM — 10/10 60.
- 6898 94 Möta — AC 493 — 21/2 57 — 192 Töve 4581T — 66 Mera 5142 — 116 — 175 — v9stp — 7,5 — TCM — 10/10 60.

Folke Lindfors, Ragvaldsträsk, AC 493

- 6899 95 Matöva — AC 493 — 26/2 57 — 192 Töve 4581T — 75 Maretta 5274 — 119 — 178 — v9st — 6,5 — KCM — 10/10 60.
- 6900 97 Mina — AC 493 — 17/9 57 — 49 Nero 5128T — 88 Manda 6255 — 120 — 167 — v9stp — 6,5 — KCM — 10/10 60.

Hubert Hollström, Selsfors, Akullsjön, AC 623

- 6901 62 Dala — AC 623 — 19/9 56 — 33 Brilljant 4267T — 10 Drilla 5957 — 118 — 176 — v9st — 7 — KCM — 16/12 60.

Ragnar Strömsten, Brattby, Vännäsby, AC 718

- 6902 27 Glandy — AC 718 — 13/10 57 — 33 Lissman 4333T — 12 Gremla 6355 — 118 — 165 — v9stp — 6,5 — KCM — 3/11 60.

Folke Pettersson, Taveljö, AC 750

- 6903 2 Viora — AC 750 — 17/3 56 — 34 Brilljant 4497T — 52 Vejma 3308 — 128 — 184 — v8stp — 7,5 — KCM — 12/10 60.

Brattby Gård, Vännäsby, AC 757

- 6904° 73 Gena — AC 757 — 1/3 53 — 90 Tennysson 2701 — 34 Greta — 114 — 169 — v9rtp — 7 — KCM — 3/11 60.

Sven Nordh, Ragvaldsträsk, AC 779

- 6905 33 Viva — AC 779 — 27/10 55 — 32 Ekorren 1673 — 16 Vitlin 3936 — 118 — 178 — v9st — 7 — KCM — 10/10 60.

David Berglund, Gumboda, Änäset, AC 859

- 6906 53 Mora — AC 1197 — 12/1 55 — 15 Brio 1683 — 37 Morslik 5289 — 119 — 180 — v9stp — 6,5 — KCM — 10/11 60.
- 6907 123 Beris — AC 859 — 30/10 54 — 10 Dise 4030T — 25 Britta 2520 — 121 — 178 — v8stp — 7,5 — KCM — 10/11 60.

Karl Vestervall, Brände, Änäset, AC 1031

- 6908 35 Dessy — AC 1031 — 15/11 57 — 35 Brikej 4477T — 29 Disa 5479 — 125 — 174 — v9st — 7 — KCM — 8/12 60.

Sven-Erik Strandberg, Gubböle, Vännäsby, AC 1083

- 6909 77 Vacker — AC 1083 — 7/1 57 — 33 Lissman 4333T — 53 Vackerlind 5146 — 120 — 180 — v8stp — 7 — KCM — 3/11 60.
- 6910 81 Fromma — AC 1083 — 14/3 57 — 33 Lissman 4333T — 59 Fransy 6024 — 115 — 171 — v7stpS — 6,5 — KCM — 3/11 60.
- 6911 84 Frigga — AC 1083 — 4/12 57 — 33 Lissman 4333T — 49 Freja (MF: 2701) — 116 — 167 — v8stp — 6,5 — KCM — 3/11 60.

Gotthard Hallberg, Flarken, AC 1183

- 6912 22 Nyros — AC 1183 — 4/11 55 — 3 Vift 3020 — 18 Nättros 5149 — 120 — 183 — v6stpS — 7,5 — KCM — 6/12 60.
- 6913 26 Nättröd — AC 1183 — 28/10 57 — 69 Rexo 3685 — 18 Nättros 5149 — 118 — 173 — r9vt — 6,5 — KCM — 6/12 60.

Odler Fahlgren, Ragvaldsträsk, AC 1260

- 6914 33 Kransa — AC 1260 — 7/2 54 — 32 Ekorren 1673 — Krona (MF: 2747) — 119 — 181 — v9st — 7,5 — KCM — 13/4 60.

Malte Paulsson, Gafsele, AC 1539

- 6915 26 Tärna — AC 1539 — 13/10 57 — 9 Prille 3988T — 25 Tösa 6727 — 117 — 169 — v8stp — 7 — KCM — 5/7 60.

Georg Johansson, Gubböle, Vännäsby, AC 1594

- 6916 43 Silja — AC 1594 — 24/1 57 — 33 Lissman 4333T — 3 Stella 19145 — 116 — 165 — v8stp — 7 — KCM — 3/11 60.

Dick Olofsson, Flarken, AC 1648

- 6917 44 Karola — AC 1648 — 17/10 57 — 88 Ris 4712T — 25 Karna (MF: 943) — 114 — 165 — v9st — 6,5 — KCM — 11/11 60.
- 6918 69 Prinsa — AC 664 — 27/1 55 — 9 Prille 3988T — 8 Primadonna 4782 — 117 — 179 — v9stp — 7 — KCL — 10/11 60.

Alrik Hedlund, Gummark, AC 1712

- 6919 45 Sköna — AC 1712 — 31/8 55 — 24 Snäll 4029T — 32 Snövit (MF: 1673)
— 117 — 176 — v9st — 7 — KCL — 10/10 60.
- 6920 50 Tindra — AC 1712 — 3/10 57 — 26 Rulox 3697 — 33 Tessa (MF: 1673)
— 115 — 178 — r7vtS — 6 — TAM — 10/10 60.

Eugén Lindgren, Österbacka, TavelSJö, AC 1832

- 6921 50 Trippa — AC 1832 — 19/10 57 — 39 Lorán 4772T — 33 Tensy (MF: 3751)
— 115 — 163 — v8stp — 7 — 12/10 60.
- 6922 52 Lissy — AC 1832 — 26/10 57 — 142 Minör 4501T — 38 Livros 5974 — 118
— 175 — v6rtp — 6,5 — KCM — 12/10 60.

Henfrid Norgren, Äglund, Rödäsel, AC 1846

- 6923 18 Primula — AC 1846 — 23/11 54 — 7 Tinner 3461 — 6 Prinsa 4024 E 49
— 118 — 170 — v8stp — 7 — KCM — 13/10 60.

Alvar Königsson, Rödäsel, AC 1858

- 6924 23 Klara — AC 1858 — 27/4 55 — 7 Tinner 3461 — 12 Klarissa (MF: 2055)
— 121 — 171 — v9stp — 7 — KCM — 28/8 59.
- 6925 34 Diva — AC 1858 — 27/1 56 — 142 Minör 4501T — 37 Dilja 5302 — 118
— 172 — v7stp — 7 — KCM — 28/8 59.

Bröd. Hedlund, Bodan, Skellefteå, AC 1914

- 6926 41 Lycka — AC 1914 — 6/11 53 — 9 Dunder 3446 — 23 Lyckojänta (MF:
2059) — 122 — 193 — v9st — 7 — KCM — 10/10 60.

Hilmar Svanström, Rödäsel, AC 2237

- 6927 19 Mitsi — AC 2237 — 7/10 54 — 10 Lydig 3751 — 11 Molly 5879 — 120 —
173 — v9stp — 7 — KCM — 13/10 60.
- 6928 32 Kansy — AC 1844 — 28/4 57 — 39 Lorán 4772T — 11 Kajsa 4313 — 122
— 173 — v8stp — 7 — KCM — 13/10 60.

Linus Bergner, Trehörningen, TavelSJö, AC 2246

- 6929 39 Fillippa — AC 2246 — 16/9 57 — 39 Lorán 4772T — 18 Fina (MF: 2739)
— 119 — 178 — v9stp — 6,5 — KCM — 2/11 60.

Bror Bäckström, Brände, Änäset, AC 2454

- 6930 30 Pärna — AC 2454 — 3/11 53 — 88 Tillman 2700 — 13 Pärla (MF: 1680)
— 122 — 185 — v9st — 6,5 — KCM — 8/12 60.

Kristoffer Lindkvist, Äbyn, Brännfors, AC 2576

- 6931 25 Norna — AC 2576 — 15/4 57 — 94 Gilldor 4750T — 14 Nola 5539 — 120
— 170 — v9rt — 7 — KCM — 23/3 60.

Nils-Ture Jonsén, Bullmark, AC 2924

- 6932 17 Molly — AC 2924 — 6/2 52 — 7 Lydig 2378 — 46 Nancy 18308 — 115 — 170 — v7stp — 7 — KCM — 10/12 60.
- 6933 43 Asta-Maj — AC 2924 — 28/3 57 — 13 Verum 4585 — 75 Asta (MF: 2193) — 123 — 174 — r6vtpS — 7 — KCM — 10/12 60.

Birger Fager, Brattvall, Tavelstö, AC 3042

- 6934 89 Betty — AC 1103 — 8/1 55 — 71 Emalj 3624 — 72 Blända 5554 — 119 — 176 — v9rt — 7 — KCM — 12/10 60.
- 6935 232 Tofta — AC 198 — 3/10 56 — 34 Brillant 4497T — 193 Tösa 4756 E 21 — 126 — 180 — v8stp — 7,5 — KCM — 12/10 60.

John Nordström, Norrby, Tavelstö, AC 3043

- 6936 25 Snövit — AC 3043 — 15/11 56 — 60 Vidar 4316T — 8 Silvros 6073 — 119 — 176 — v9st — 7 — KCM — 12/10 60.
- 6937 26 Svala — AC 3043 — 22/10 57 — 41 Tessar 5000T — 8 Silvros 6073 — 122 — 173 — v9stp — 7 — KCL — 12/10 60.

Thorsten Olofsson, Granåker, Vindeln, AC 3443

- 6938 23 Ölind — AC 3443 — 16/10 56 — 76 Viking 4278T — 36 Örja 5897 — 120 — 186 — v7stp — 7 — KCM — 23/10 59.

Axel Vidmark, Kålabodaby, AC 3470

- 6939 23 Snövit — AC 3470 — 8/10 56 — 41 Loffe 4347T — Prinsa (MF: 756) — 112 — 162 — v9st — 6,5 — KCM — 8/12 60.

Elis Karlsson, Norrby, Rödåsel, AC 3615

- 6940 82 Hansa — AC 104 — 5/11 57 — 9 Prille 3988T — 69 Halma (MF: 3067) — 119 — 179 — v9stp — 7 — KCM — 12/10 60.

Holger Åström, Flurmark, AC 3616

- 6941° 11 Silva — AC 3279 — 2/12 55 — 15 Poppe 3782 — 11 Stjärna — 116 — 174 — v9stp — 7 — KCM — 12/10 60.
- 6942 16 Första — AC 1857 — 26/12 51 — 7 Tinner 3461 — 7 Flamma (MF: 2055) — 116 — 175 — v8stp — 7,5 — KCM — 12/10 60.
- 6943° 16 Sköna — AC 3616 — 30/11 56 — 6 Deck 4829 — 11 Stjärna — 117 — 167 — v8stp — 6,5 — KCM — 12/10 60.

Gustav Holmgren, Flurmark, AC 3648

- 6944 195 Malona — AC 57 — 18/2 54 — 35 Torpe 3441 — 126 Malla 3860 — 121 — 187 — v9rtp — 7 — KCM — 12/10 60.

Per Erik Isakson, Brattliden, Överklinten, AC 3649

- 6945 118 Tärna — AC 859 — 7/11 53 — 167 Snäll 2358 — 80 Tässa 4297 E 32 — 114 — 169 — v9stp — 7 — KCM — 12/3 59.

Verner Lindgren, Brännland, AC 49

- 6946 77 Sira — AC 49 — 19/4 56 — 27 Bennet 3032 — 38 Silva 1742 — 122 — 178 — v9st — 6,5 — KCM — 5/10 59.

Bröd. Klas & Valdemar Lindberg, Burträsk, AC 358

- 6947 113 Solna — AC 358 — 8/11 57 — 31 Bäst 3413 — 73 Sorina 5810 — 120 — 175 — v9rtp — 7 — KCM — 15/12 60.

Nils Nilsson, Bodbysund, AC 529

- 6948 63 Molly — AC 529 — 16/12 55 — 50 Rappe 4280T — 38 Milda 4779 E 28 — 117 — 175 — v9stp — 7 — KCM — 16/12 60.

Henry Johansson, Bodbysund, AC 531

- 6949 42 Duva — AC 531 — 9/10 56 — 50 Rappe 4280T — 18 Dana (MF: 3424) — 116 — 183 — v9stp — 7 — KCM — 16/12 60.
- 6950 45 Mia — AC 531 — 16/11 56 — 50 Rappe 4280T — 25 Molly 5013 — 120 — 178 — v9st — 7 — KCM — 16/12 60.
- 6951 46 Maja — AC 531 — 15/8 57 — 50 Rappe 4280T — 19 Millan 5823 — 119 — 183 — v9st — 6,5 — KCM — 16/12 60.

Gösta Olsson, Grubbe, AC 1057

- 6952 73 Svana VI — AC 1057 — 4/1 57 — 71 Emalj 3624 — 61 Svana V 6021 — 122 — 179 — v9st — 7 — KCM — 20/12 60.

Axel Lindahl, Burträsk, AC 1239

- 6953 17 Lona — AC 1239 — 26/10 51 — 17 Asbest 2010 — 8 Lärka 1803 — 117 — 175 — v9stp — 6,5 — KCM — 16/12 60.
- 6954 27 Lilja — AC 1239 — 5/1 57 — 31 Bäst 3413 — 8 Lärka 1803 — 113 — 172 — v9stp — 6,5 — KCM — 16/12 60.

Johannes Lindahl, Flarken, AC 1399

- 6955 40 Siva — AC 1399 — 22/12 57 — 46 Sirius 4973T — 31 Saga 5849 — 118 — 168 — v9st — 6,5 — KCL — 15/12 60.

Teodor Fahlén, Selet, Lövånger, AC 1453

- 6956 45 Dora — AC 1453 — 9/11 54 — 12 Metod 3428 — 17 Dimmy 2194 — 117 — 174 — v9rtp — 7 — KCM — 16/12 60.
- 6957 47 Dimmy — AC 1453 — 2/11 55 — 12 Metod 3428 — 39 Dilly 6030 — 122 — 180 — v9rtp — 6,5 — KCM — 16/12 60.

Per-Gustav Falk, Grimsmark, Anäset, AC 1482

- 6958 23 Tärna — AC 1482 — 8/12 55 — 14 Diabol 4299T — 25 Toppa 22209 — 119 — 184 — v7stp — 7,5 — KCM — 16/12 60.
- 6959 24 Linda — AC 1482 — 25/12 55 — 14 Diabol 4299T — 10 Laida (MF: 1713) — 120 — 196 — v7stp — 7 — KCM — 17/12 60.
- 6960 31 Stjärna — AC 1482 — 6/1 58 — 89 Elving 4714T — 38 Svana (MF: 3035) — 117 — 180 — v8rtp — 7 — KCM — 21/12 60.

Henrik Andersson, Västanbyn, Lövånger, AC 1561

6961 40 Dolma — AC 1561 — 2/2 57 — 12 Metod 3428 — 25 Docka 5853 — 122 — 181 — v9rtp — 6,5 — KCM — 16/12 60.

6962—6964 Se avd. röda kor.

Enar Juthborg, Gunsmark, Anäset, AC 1971

6965 47 Palma — AC 1971 — 16/10 57 — 89 Elving 4714T — 31 Palmros (MF: 3445) — 119 — 172 — v9st — 7,5 — KCM — 17/12 60.

Bengt Rönnerberg, Gunsmark, Anäset, AC 2166

6966 66 Runa — AC 1078 — 19/10 56 — 14 Diabol 4299T — 35 Rasta 5975 — 120 — 180 — v9stp — 7,5 — KCM — 17/12 60.

Oskar Viklund, Gultjärn, Åkullsjön, AC 2732

6967° 19 Glimma — AC 2732 — 28/10 54 — 33 Seger 3440 — 12 Gulla — 121 — 178 — v5stpS — 7,5 — KCM — 16/12 60.

6968 31 Besta — AC 2732 — 22/11 57 — 33 Brillant 4267T — 17 Bella 5540 — 122 — 174 — v9rt — 6,5 — KCM — 16/12 60.

Folke Nilsson, Hällnäs, Vännäs, AC 3108

6969 11 Glansa — AC 3108 — 19/10 56 — 72 Brio 5137T — 6 Gullan (MF: 3588) — 118 — 177 — v9stp — 7 — KCM — 19/12 60.

6970 13 Sara — AC 3108 — 19/9 57 — 72 Brio 5137T — 70 Snövit 5889 — 115 — 159 — v9st — 7 — KCM — 19/12 60.

Attmar Sundström, Flarken, AC 132

6971 57 Molly — AC 132 — 19/11 57 — 26 Putte 5243 — 44 Myra 6890 — 116 — 171 — v — 6,5 — KCM — 6/12 60.

John-Arvid Engman, Flarken, AC 427

6972 15 Nätty — AC 2500 — 6/11 56 — 18 Mark 3390 — 5 Närka 5537 — 120 — 174 — v9st — 7 — KCM — 15/12 60.

Verner Johansson, Rödäliden, Tväråbäck, AC 1840

6973 27 Disa — AC 1840 — 9/4 56 — 142 Minör 4501T — 19 Donna (MF: 3461) — 118 — 173 — grå9vp — 6,5 — KCM — 13/10 60.

6974 28 Tenny — AC 1840 — 31/10 56 — 142 Minör 4501T — 16 Tuva (MF: 3461) — 119 — 178 — v5rtpS — 7 — KCM — 13/10 60.

6975—6976 Se avd. röda kor.

Jonas Jonsson, Odensala, Östersund, Z 18

6977 56 Dolly — Z 18 — 7/5 54 — 15 Sirius 488 — 49 Dorthy 5189 — 125 — 187 — v9stp — 7 — TCM — 23/11 60.

Oskar Svensson, Bölåsen, Myrviken, Z 54

- 6978 **160 Bettan** — Z 54 — 16/11 53 — 7 Aston 514 — 120 Bäckelin 2777 — 119 — 190 — v9stp — 7 — HCL — 28/12 60.
- 6979 **171 Bäckros** — Z 54 — 26/10 55 — Rosenqvist 320 — 113 Bäcka 2775 — 118 — 183 — s7vS — 6,5 — KCM — 28/12 60.
- 6980 **177 Blåstena** — Z 54 — 31/12 55 — 102 Lillstene 3886 — 126 Blåkulla 3181 — 119 — 184 — v9stp — 7 — KCM — 28/12 60.
- 6981 **178 Balléna** — Z 54 — 18/8 56 — Rosenqvist 320 — 158 Blanka (MF: 514) — 117 — 179 — s6vS — 6,5 — KCL — 28/12 60.

John Olsson, Faxälven, Näliden, Z 67

- 6982 **21 Rosita** — Z 879 — 26/8 54 — 4 Lavin 651 — 6 Rosamunda (MF: 1105) — 118 — 172 — v9stp — 6 — KCM — 8/12 60.
- 6983 **22 Sana** — Z 879 — 26/9 54 — 4 Dore 1105 — 5 Stråla (MF: 527) — 120 — 179 — v9st — 6,5 — KCL — 8/12 60.
- 6984 **24 Galli** — Z 67 — 21/10 54 — 400 Gullbjörn 4575T — 9 Saxa (MF: 2291) — 120 — 183 — v8stp — 8 — KCM — 8/12 60.
- 6985 **29 Gisa** — Z 67 — 31/3 56 — 400 Gullbjörn 4575T — 16 Dora (MF: 1105) — 118 — 180 — s7vS — 7 — KCM — 8/12 60.
- 6986 **30 Mura** — Z 67 — 11/12 56 — 400 Gullbjörn 4575T — 17 Edda (MF: 3888) — 121 — 167 — v8rtp — KCM — 8/12 60.
- 6987 **32 Mona** — Z 67 — 9/3 57 — 400 Gullbjörn 4575T — 2 Snöstjärna 3186 — 124 — 175 — s6vtpS — 8 — TKM — 8/12 60.

Per Nilsson, Trång, Trångsviken, Z 75

- 6988 **85 Trimma** — Z 75 — 10/4 54 — 7 Gajo 1330 — 52 Trippa (MF: 651) — 120 — 176 — v6stp — 6,5 — KCM — 16/12 60.

Alva Eriksson, Ottsjön, Z 83

- 6989 **72 Julgås** — Z 83 — 19/9 56 — 31 Bore 4223T — 56 Jullan 4736 — 121 — 180 — 7 — TCL — v9stp — 3/11 60.

P. O. Åsbo Landsom, Ås, Z 169

- 6990 **32 Guldock** — Y 1642 — 2/10 56 — 81 Erog 4174T — 34 Gulli 5394 — 123 — 176 — v9rtp — 8 — TCM — 3/1 61.
- 6991 **112 Salla** — Z 169 — 29/11 51 — 41 Hösthon 1054 — 76 Salkina 3198 — 122 — 185 — v8stp — 6,5 — KCM — 3/1 61.
- 6992 **124 Kari** — Z 169 — 3/3 54 — 41 Hösthon 1054 — 56 Karina 1419 — 117 — 177 — s9vfl — 6,5 — KCM — 3/1 61.
- 6993 **139 Kajsa** — Z 169 — 28/12 56 — 16 Lumito 2667 — 62 Kata 2432 — 124 — 187 — v7sfl — 7,5 — KCM — 1/3 61.
- 6994 **140 Lya** — Z 169 — 13/2 57 — 16 Lumito 2667 — 64 Lynetta 5168 — 114 — 172 — v9stp — 6 — KCM — 3/1 60.
- 6995 **143 Karna** — Z 169 — 16/3 57 — 16 Lumito 2667 — 222 Kana (MF:1054) — 118 — 182 — v9stp — 7 — KCM — 3/1 61.

Wille Olofson, Åskott, Ås, Z 174

- 6996 160 Dora — Z 174 — 3/3 56 — 18 Sager 5652 — 34 Dyra 5942 E 91 — 126 — 185 — v8stp — 7 — KCL — 3/1 61.
- 6997 165 Dora — Z 174 — 23/2 57 — 33 Sving 3914T — 34 Dyra 5942 E 92 — 121 — 189 — s7vfl — 6,5 — KCL — 3/1 61.

Anders Grenholm, Dvärsätt, Z 290

- 6998 68 Pamela — Z 290 — 8/2 56 — 81 Erog 4174T — 56 Palmetta 5355 — 119 — 176 — v8rtp — 7,5 — KCM — 3/1 61.

Per Olofström, Bredkälén, Strömsund, Z 412

- 6999 68 Rakata — Z 412 — 20/5 54 — 25 Kating 2639 — 51 Rakel 4980 — 115 — 175 — v9st — 6,5 — KCM — 3/11 60.

Folke Rådman, Kallsta, Ringsta, Z 620

- 7000 27 Maggan — Z 620 — 25/10 57 — 90 Dollar 5097 — 23 Majken (MF: 2639) — 126 — 173 — v9st — 6,5 — KCK — 3/11 60.

Per Fahlén, Långåskans, Z 1034

- 7001 17 Skönros — Z 1034 — 28/11 52 — 27 Rosagutten 2978 — 3 Sköna (MF: 1609) — 123 — 186 — v7stp — 6 — KCL — 1/12 60.

J. Oskarsson, Sää, Björnänge, Z 1073

- 7002 25 Örna — Z 1073 — 3/2 52 — 8 Örn 2649 — 41 Örnros 5781 — 120 — 184 — v9stp — 7 — KCM — 15/10 60.
- 7003 33 Ödla — Z 1073 — 1/4 54 — 8 Örn 2649 — 41 Örnros 5781 — 122 — 174 — v9stp — 7,5 — KCM — 15/10 60.
- 7004 61 Jakobina — Z 807 — 27/5 53 — 7 Bruno 2676 — 18 Sigga-Lätta 17681 — 120 — 182 — v9sfl — 7 — TCM — 15/10 60.

Per Nilsson, Namn, Genvalla, Z 1179

- 7005 18 Vega — Z 1179 — 31/12 50 — 2 Bero 1662 — 4 Vigga 3809 — 120 — 182 — v9stp — 7 — KCM — 31/10 60.
- 7006 Vakant.

Olof Pålsson, Faxälven, Nälden, Z 1183

- 7007 23 Siva — Z 1183 — 30/11 51 — 4 Lavin 651 — 7 Snippa 3250 — 119 — 183 — v8stp — 7 — KCM — 16/12 60.
- 7008 26 Doja — Z 67 — 24/2 55 — 400 Gullbjörn 4575T — Dora (MF: 1105) — 120 — 172 — v6stp — 7 — KCM — 16/12 60.
- 7009 37 Snälla — Z 1183 — 26/2 55 — 400 Gullbjörn 4575T — 9 Stella 3251 — 119 — 174 — v9st — 7 — KCM — 16/12 60.
- 7010 38 Sköna — Z 1183 — 28/2 55 — 400 Gullbjörn 4575T — 1 Sara 2097 — 120 — 173 — v9stp — 6,5 — KCM — 16/12 60.

- 7011 41 Sickan — Z 1183 — 4/11 56 — 400 Gullbjörn 4575T — 23 Siva 7007 — 119 — 175 — v5stpS — 7,5 — KCM — 16/12 60.
- 7012 59 Dinka — Z 18 — 19/4 55 — 1 Prille 2684 — 49 Dorthy 5189 — 122 — 181 — v7stp — 7,5 — KCM — 16/12 60.

Lars Jonsson, Görviksjön, Z 1479

- 7013 8 Svartros — Z 1479 — 30/5 52 — 22 Brittecar 2970 — 3 Droppa (MF: 1108) — 116 — 168 — v5stpS — 6 — KCM — 3/11 60.
- 7014 30 Droppa — Z 1479 — 20/5 57 — 34 Elbe 4562T — 8 Svartros 7013 — 117 — 170 — v8stp — 7 — TCK — 3/11 60.

Widar Nordenberg, Landverk, Alsen, Z 1604

- 7015 10 Carina — Z 1604 — 9/4 54 — Stene 3884 — 28 Carja 3752 — 120 — 169 — v8stp — 7 — KCL — 8/12 60.
- 7016 11 Stjärna — Z 1604 — 22/10 54 — 13 Brunol 3981T — 8 Stinta (MF: 2301) 123 — 181 — v7stp — 7,5 — KCM — 8/12 60.
- 7017 14 Nina — Z 1604 — 8/5 56 — 13 Brunol 3981T — 10 Carina 7015 — 120 — 177 — s8v — 7 — KCM — 8/12 60.

Lars Larsson, Lien, Aspås, Z 1878

- 7018 24 Blinka — Z 1878 — 27/1 53 — 3 Kruse 3679 — Glada (MF: 2653) — 123 — 200 — v8stp — 7 — KCM — 8/12 60.
- 7019 26 Blanka — Z 1878 — 8/8 53 — 3 Kruse 3679 — 56 Krusa 2107 — 121 — 186 — v9stp — 6 — KCM — 8/12 60.

Elov Elvsgård, Bångåsen, Jämtl. Änge, Z 2084

- 7020 22 Irva — Z 2084 — 26/2 57 — 11 Vift 4460T — 5 Ira 5786 E 98 — 120 — 162 — v9stp — 7 — TCM — 8/12 60.

Hans Näckdal, Mårdsund, Hallen, Z 2644

- 7021 36 Karin — Z 946 — 25/4 55 — 19 Örgaj 3667 — 11 Carina (MF: 2644) — 118 — 174 — v7stp — 7 — KCM — 28/12 60.
- 7022 41 Katrina — Z 946 — 18/4 56 — 19 Örgaj 3667 — 11 Carina (MF: 2644) — 122 — 185 — v9stp — 7,5 — KCM — 28/12 60.
- 7023 46 Rosita — Z 708 — 13/4 57 — 19 Örgaj 3667 — 34 Rara 5566 — 115 — 173 — v9stp — 7 — KCM — 28/12 60.
- 7024° 47 Mona — Z 708 — 7/7 57 — 19 Örgaj 3667 — Monabella — 118 — 192 — v8stp — 6,5 — KCM — 28/12 60.

Hussborgs lantmannaskola, Johannisberg, Y 1

- 7025 91 Dossi — Y 1 — 1/4 56 — 6 Dale 1933 — 26 Dossi 3631 — 120 — 179 — v9stp — 7,5 — TCM — 29/9 60.

Gälegårdens Jordbruk, Viskan, Y 109

- 7026** 118 **Zingla** — Y 109 — 18/10 54 — 18 Mimer 3311 — 64 Zingla 2685 — 121 — 187 — v9st — 6,5 — KCM — 29/9 60.
- 7027** 125 **Mona** — Y 109 — 30/12 56 — 59 Svasse 2273 — 112 Mona 6128 — 119 — 178 — v7stp — 7 — KCM — 29/9 60.

Ragnar Nilsson, Lövsjö, Bollstabruk, Y 1153

- 7028°** 11 **Klara** — Y 1153 — 1/3 53 — 20 Gullman 2566 — 2 Lill-Kruse — 121 — 179 — v9st — 7 — KCM — 1/10 60.

Bröd. Olanders, Backa, Edsbyn 2, X 327

- 7029** 232 **Lisen** — X 327 — 20/6 50 — 28 Rapp 870 — 126 Liva 426 — 118 — 174 — v9st — 6,5 — KCM — 15/12 60.
- 7030** 250 **Fanny** — X 327 — 25/12 52 — 20 Gin 2877 — 183 Fina 3618 — 126 — 186 — v9stp — 6,5 — KCM — 15/12 60.
- 7031** 273 **Ida** — X 327 — 14/9 55 — 20 Gin 2877 — 204 India 3619 — 122 — 179 — v9stp — 6,5 — KCM — 15/12 60.
- 7032—7054** Se avdeln. röda kor.

Greta Fröman, Hulån, W 808

- 7055** 48 **Krona** — W 808 — 1/12 56 — 2 Snöblom 4621T — 23 Korinna 4471 — 117 — 172 — v9stp — 6,5 — KCK — 7/10 60.
- 7056—7057** Se avdeln. röda kor.

Erik Stenbeck, Skamhed, Vansbro, W 1027

- 7058** 15 **Kajsa** — W 1027 — 10/1 54 — 19 Nöjd 3599 — 10 Majros 2663 — 120 — 173 — v9stp — 6,5 — KCL — 7/10 60.
- 7059—7063** Se avdeln. röda kor.

Oskar Dorell, Mångsbodarna, W 1689

- 7064°** 14 **Lura** — W 1689 — 5/8 54 — 15 Liljeman 3901 — Tösa — 120 — 168 — v9stp — 7,5 — KCM — 5/10 60.
- 7065** 15 **Vivan** — W 1689 — 11/8 54 — 15 Liljeman 3901 — Böna (MF: 1523) — 120 — 174 — v9stp — 7 — KCM — 5/10 60.

Hans Olin, Malungsfors, W 1748

- 7066** 38 **Dala** — AC 2455 — 3/3 54 — 5 Larm 4060T — 27 Della (MF: 2700) — 120 — 180 — v9st — 6 — KCM — 5/10 60.
- 7067—7081** Se avdeln. röda kor.

Umeå lantmannaskola, Umeå, AC 57

- 7082** 231 **Monny** — AC 57 — 23/9 56 — 148 Tess 4849T — 121 Monica 3859 E 11 — 122 — 177 — v9st — 7 — KCM — 10/1 61.
- 7083** 232 **Tana** — AC 57 — 9/10 56 — 24 Dior 4583T — 180 Tuna 5245 — 117 — 190 — v6stp — 7,5 — KCM — 10/1 61.

- 7084 233 Tally — AC 57 — 19/10 56 — 24 Dior 4583T — 166 Talla 5028 — 115 — 178 — v6stpS — 7 — KCM — 10/1 61.
- 7085 234 Minna — AC 57 — 28/10 56 — 27 Bennet 3032 — 144 Mina 4498 E 12 — 120 — 185 — v9rtp — 7 — KCM — 10/1 61.
- 7086 240 Mollina — AC 57 — 27/3 57 — 40 Larm 4961T — 156 Molli 4962 E 13 — 119 — 177 — v8stp — 7 — KCM — 10/1 61.
- 7087 242 Tinna — AC 57 — 19/6 57 — 40 Larm 4961T — 212 Tina (MF: 3032) — 116 — 179 — v9stp — 6,5 — KCM — 10/1 61.
- 7088 248 Mira — AC 57 — 2/9 57 — 40 Larm 4961T — 167 Malvira 5020 — 115 — 182 — v8stp — 7 — KCM — 10/1 61.
- 7089 251 Tula — AC 57 — 12/10 57 — 157 Monitor 4967T — 180 Tuna 5245 — 117 — 172 — v9stp — 6 — KCM — 10/1 61.
- 7090 252 Tirana — AC 57 — 23/10 57 — 159 Minör 4968T — 219 Tora 6402 — 119 — 179 — v9rtp — 6,5 — KCM — 10/1 61.

Arvid Pettersson, Granliden, AC 576

- 7091 41 Tella — AC 576 — 1/1 55 — 19 Tösell 3786 — 33 Tola 5139 — 115 — 167 — v5stpS — 6,5 — KCM — 30/10 59.

Syskonen Nilsson, Flarken, AC 665

- 7092 19 Silja — AC 3470 — 14/11 54 — 39 Greno 5952 — 26 Siva (MF: 2762) — 119 — 173 — v8stp — 7 — KCM — 11/11 60.

Laur. Bergström, Ultervattnet, Överklinten, AC 1145

- 7093 36 Söja — AC 1145 — 5/6 55 — 79 Esso 4249T — 29 Sol-Saga 4518 E 38 — 121 — 186 — v9st — 7 — KCM — 9/10 59.

Hugo Persson, Västerå, Tavelsjö, AC 1830

- 7094 34 Nina — AC 1830 — 23/10 57 — 60 Vidar 4316 — 21 Nea 5299 — 112 — 177 — v9st — 7 — KCM — 12/10 60.

Signar Johansson, Brännland, AC 2408

- 7095 54 Hera — AC 47 — 6/12 52 — 27 Bennet 3032 — 37 Holmtösen 3855 — 119 — 182 — v9stp — 7 — KCL — 14/12 59.
- 7096 59 Sandra — AC 2408 — 6/10 57 — 45 Silver 5117T — 35 Svala 6036 — 121 — 186 — v9rt — 6,5 — KCM — 18/1 61.

Olofsfors Bruk, Nordmaling, AC 3100

- 7097 51 Donna — AC 3100 — 20/5 56 — 24 Decér 3035 — 11 Duva 4576 — 120 — 185 — v9st — 6,5 — KCL — 11/1 61.
- 7098 54 Prinsa — AC 3100 — 2/10 56 — 24 Decér 3035 — 35 Pärla (MF: 1683) — 120 — 178 — v9stp — 7,5 — KCM — 11/1 61.
- 7099 62 Peggy — AC 3100 — 20/7 57 — 24 Decér 3035 — 110 Pärla 15619 — 122 — 178 — v9stp — 6,5 — KCM — 11/1 61.
- 7100 77 Brilja — AC 424 — 21/4 54 — 15 Lakej 3686 — 39 Bytina 2884 — 124 — 190 — v9stp — 7 — KCM — 11/1 61.

Folke Nilsson, Hällnäs, Vännäs, AC 3108

- 7101 12 **Tua** — AC 3108 — 26/10 56 — 10 Tello 4726T — 42 Tessy 4834 — 121 — 174 — v9stp — 6,5 — KCM — 19/12 60.

Karl-Gustaf Åström, Agnäs, AC 3250

- 7102 50 **Edelweiss** — AC 3250 — 23/9 57 — 22 Durex 4285T — 24 Edelweiss 5542 — 119 — 170 — v9st — 7 — KCM — 11/11 60.
- 7103 Se avdeln. röda kor.

Röbäcksdalens Egendom, Teg, AC 3656

- 7104 105 **Saima** — AC 358 — 29/9 56 — 31 Bäst 3413 — 42 Saima 2874 — 119 — 178 — v8stp — 6,5 — KCM — 19/1 61.
- 7105 110 **Ramona** — AC 3656 — 15/9 56 — 24 Dior 4583T — 51 Rosabell 5902 — 123 — 178 — v9stp — 7,5 — KCM — 19/1 61.
- 7106 131 **Marion** — AC 3656 — 26/11 57 — 24 Dior 4583T — 109 Malva 6501 — 119 — 167 — v9st — 6 — KCM — 19/1 61.

Rickard Näsström, Risnäset, Dorotea, AC 30

- 7107 127 **Ransy** — AC 30 — 17/3 57 — 27 Ellmo 4925 — 89 Rajja 4957 — 116 — 170 — v9st — 6,5 — KCM — 6/7 60.

Bernhard Olofsson, Kryckeltjärn, Vindeln, AC 202

- 7108 93 **Dollan** — AC 202 — 26/3 57 — 15 Brio 1683 — 77 Donna 6274 — 122 — 178 — v9stp — 7 — KCM — 24/1 61.

Gunnar Lindström, Storsandsjön, Vindeln, AC 1008

- 7109 45 **Nätta** — AC 208 — 23/4 54 — 14 Örn 3377 — 32 Nira (MF: 1021) — 123 — 178 — v8stp — 7 — KCM — 24/1 61.
- 7110 59 **Snälla** — AC 479 — 1/12 57 — 15 Brio 1683 — 50 Segra 6345 — 120 — 175 — v9stp — 7 — KCM — 24/1 61.
- 7111 **Vakant.**

Sixten Lundberg, Ragvaldsträsk, AC 1719

- 7112 33 **Rajna** — AC 1719 — 6/12 56 — 10 Stelling 3778 — 18 Ritsa 5971 — 116 — 174 — v5stp — 7,5 — KCM — 24/3 60.

Sixten Stenmark, Hjoggböle, AC 1723

- 7113 6 **Trilla** — AC 1723 — 23/11 56 — 31 Sesar 4589T — Trippa (MF: 2707) — 126 — 171 — v9stp — 7 — KCM — 28/1 61.

Henfrid Norgren, Älglund, Tväråbäck, AC 1846

- 7114 27 **Polly** — AC 1846 — 9/11 57 — 39 Lorán 4772T — 6 Prinsa 4024 E 49 — 119 — 170 — v8stp — 6,5 — KCM — 13/10 60.

Alvar Königsson, Rödäsel, AC 1858

- 7115 15 Fina — AC 2541 — 25/10 50 — 7 Kilroy 2739 — 7 Froda 14381 — 120 — 172 — v9stp — 6,5 — KCM — 23/1 61.
- 7116 35 Ramona — AC 1858 — 25/11 56 — 71 Emalj 3624 — 19 Rara 5300 — 125 — 172 — v7stp — 7 — KCM — 23/1 61.

Evert Karlsson, Kroksjö, AC 2242

- 7117 17 Majken — AC 2242 — 27/12 56 — 36 Tessar 4719T — 5 Mona Lisa — 123 — 173 — v9stp — 7 — KCM — 23/1 61.

Karl Burén, Ljusvattnet, AC 2436

- 7118 48 Kransa — AC 1328 — 7/11 57 — 8 Pang 4732T — 44 Karma 6318 — 119 — 172 — v9stp — 6,5 — KCM — 15/12 60.

Alvar Söderström, Bursiljum, Lappvattnet, AC 2452

- 7119° 13 Vinga — AC 2452 — 10/11 52 — 32 Sambo 3405 — Vingros — 125 — 179 — v9stp — 7 — KCM — 8/10 59.
- 7120 20 Virginia — AC 2452 — 31/10 55 — 17 Häger 3421 — 1 Vira 21833 — 123 — 175 — v5stpS — 7 — KCM — 8/10 59.
- 7121 22 Vensy — AC 2452 — 9/11 56 — 43 Desse 4784T — 1 Vira 21833 — 120 — 173 — v8stp — 7,5 — KCM — 8/10 59.

Ivan Boman, Åkerlund, Boliden, AC 3234

- 7122 45 Dola — AC 906 — 18/10 53 — 25 Brian 2705 — 33 Docka 4999 E 33 — 123 — 167 — ssvfl — 7 — KCM — 3/1 61.

Per Forslund, Högdalsås, AC 3499

- 7123 5 Majken — AC 3499 — 21/2 53 — 24 Grim 4025 — Rosa (MF: 2023) — 115 — 174 — v9rt — 7 — KCM — 22/3 60.

7124—25 Se avdeln. röda kor.

Verner Bergström, Törsta, Undrom, Y 973

- 7126 34 Vingalill — Y 973 — 13/10 55 — 20 Redar 4210T — 48 Vinga 4263 — 121 — 179 — v9rtp — 6,5 — KCM — 30/9 60.

Gunnar Vestberg, Västersel, Bjästa, Y 1025

- 7127 71 Winka — Y 341 — 25/3 54 — 4 Prille 3314 — 46 Wirros 3670 — 117 — 177 — v9st — 7 — KCL — 3/10 60.

Nils Petrusson, Tullus, Nälden, Z 21

- 7128 200 Svana — Z 21 — 27/8 51 — 16 Almerus 1949 — 148 Isabell 18686 — 118 — 175 — v9stp — 7 — KCM — 17/1 61.
- 7129 205 Saima — Z 21 — 21/2 52 — 11 Laifus 3327 — 186 Pryda (MF: 1949) — 116 — 161 — v6stpS — 6,5 — KCM — 17/1 61.

- 7130 215 Una — Z 21 — 8/1 54 — 11 Laifus 3327 — 136 Helena 16425 — 118 — 174 — v9stp — 6,5 — KCM — 17/1 61.
- 7131 216 Ulla — Z 21 — 8/1 54 — 11 Laifus 3327 — 200 Svana 7128 — 116 — 177 — s6vtpS — 7,5 — TCM — 17/1 61.
- 7132 225 Vallros — Z 21 — 9/12 54 — 11 Laifus 3327 — 190 Qväsa 5578 — 123 — 177 — s9v — 6,5 — KCM — 17/1 61.

P. A. Stockfelt, Söre, Lit, Z 61

- 7133 45 Delly — Z 61 — 30/7 55 — 58 Rosengång 2959 — 36 Daga (MF: 3894) — 118 — 172 — v7stpS — 6,5 — KKL — 10/3 61.
- 7134 46 Dana — Z 61 — 3/4 56 — 58 Rosengång 2959 — 22 Dora 4472 — 120 — 176 — v9stp — 7,5 — TCM — 10/3 61.
- 7135 47 Dolita — Z 61 — 9/4 57 — 29 Elde 4459T — 32 Dollros 5454 — 117 — 172 — v8stfl — 7 — KCM — 10/3 61.
- 7136 49 Kasandra — Z 61 — 22/4 57 — 58 Rosengång 2959 — 15 Kronros 2779 — 117 — 171 — v8stp — 7,5 — KCM — 10/3 61.
- 7137 Vakant.

Conrad Aronsson, Långänge, Ångsta, Z 191

- 7138 61 Gajsa — Z 191 — 25/3 57 — 45 Buster 3681 — 32 Gajda 4740 E 63 — 122 — 196 — v9stp — 7,5 — KCM — 9/3 61.

Carl-Erik Carlsson, Vagled, Frösön, Z 321

- 7139 119 Dessy — Z 321 — 8/3 55 — 2 Prille 3013 — 85 Deana 5172 — 117 — 173 — v7stpS — 6,5 — 9/3 61.
- 7140 123 Delia — Z 321 — 30/9 56 — 37 Silvo 4248T — 95 Detti 6171 — 120 — 182 — v9stp — 7 — KCM — 9/3 61.
- 7141 124 Gulli — Z 321 — 3/11 56 — 37 Silvo 4248T — 67 Gullan 3216 — 119 — 172 — v9stp — 6 — KCM — 9/3 61.
- 7142 127 Prima — Z 321 — 10/4 57 — 37 Silvo 4248T — 96 Prilja 6172 — 114 — 172 — v9stp — 6,5 — KCM — 9/3 61.
- 7143 128 Desiré — Z 321 — 26/9 57 — 37 Silvo 4248T — 95 Detti 6171 — 115 — 170 — v7stpS — 6,5 — KCM — 9/3 61.

Staffan Thorstensson-Medalen, Säter, Svenstavik, Z 565

- 7144 29 Dolly — Z 1428 — 14/12 55 — 8 Gulliver 3004 — 17 Dandy 5782 — 120 — 173 — v9st — 7,5 — KCM — 9/3 61.
- 7145 34 Bitä — Z 565 — 19/2 56 — 37 Väster 4681T — 14 Biva (MF: 674) — 120 — 174 — v8stp — 7,5 — KCM — 9/3 61.

Svante Eliasson, Överberg, Sveg, Z 1068

- 7146 20 Lilja — Z 1071 — 27/10 56 — 4 Lubbe 4556T — 13 Liva (MF: 1327) — 120 — 174 — v6stpS — 6,5 — KCM — 2/12 60.

Olof Nilsson, Bjärte, Nälden, Z 1256

- 7147 52 Duva — Z 1256 — 6/11 55 — 22 Laime 4461T — Dreppla 6109 — 119 —
177 — v6stp — 6,5 — KCM — 3/1 61.
- 7148 53 Laila — Z 1256 — 2/12 55 — 22 Laime 4461T — 35 Laimi (MF: 3884) —
122 — 173 — v8stp — 7 — KCM — 3/1 61.

Nils Mattsson, Yxskaftkälen, Z 1648

- 7149° 12 Froda — Z 1648 — 8/10 51 — 5 Frode 3011 — 200 Blomster — 115 — 174
— v8stp — 7 — KCM — 10/3 61.
- 7150° 22 Ruda — Z 1648 — 20/9 55 — 6 Risk 4238T — 200 Blomster — 117 — 179
— v9stp — 7,5 — KCM — 10/3 61.

Bror Lindberg, Genvalla, Z 2062

- 7151 44 Nea — Z 56 — 13/11 55 — 6 Ludde 4564T — 40 Nita (MF: 3886) — 125
— 180 — v9st — 7,5 — KCM — 9/3 61.

Haldor Jonsson, Husås, Z 2348

- 7152 7 Dyra — Z 2348 — 8/1 57 — 29 Elde 4459T — 31 Dolly 5791 E 75 — 120
— 186 — v9stp — KCM — 10/3 61.
- 7153 34 Skimros — Z 829 — 5/10 56 — 58 Rosengång 2959 — 26 Skimra 6106 —
115 — 174 — v8stp — 6,5 — KKL — 10/3 61.

RÖDA KOR**Bröd. Lundholm, Hällfors, Espinära, BD 281**

- 6823 92 Luva — BD 268 — 15/10 57 — 43 Teppu 5171 — 85 Lunda 5912 — 119
— 168 — r — 6 — KCM — 7/10 60.

Emil Jonsson, Tomterna, Sävar, AC 1886

- 6962 24 Pia — W 1341 — 17/11 56 — 124 Mälli 4141T — 18 Pia-Lotta (MF: 3536)
— 130 — 184 — r — 7,5 — KCK — 17/12 60.
- 6963 39 Vallris — AC 1886 — 8/10 57 — 29 Nanas 5111 — 32 Vallskog 6493 —
123 — 175 — r8vfl — 6,5 — KCM — 17/12 60.
- 6964 40 Vallblom — AC 1886 — 29/10 57 — 29 Nanas 5111 — 28 Vallros 6492 —
119 — 169 — r — 7 — KCM — 17/12 60.

Bertil Eriksson, Björkudden, Espinära, BD 268

- 6975 83 Kata — BD 268 — 5/10 55 — 21 Eppu 4455T — 4 Kaunokki 5911 — 126
— 188 — r — 7 — KCM — 30/11 60.

Per Eriksson, Kålsjärv, BD 870

- 6976 35 Josefina — BD 870 — 16/3 57 — 21 Eppu 4455T — 52 Jatsi 6541 — 124 — 200 — r9v — 6,5 — KCM — 30/11 60.

Ivan Ernfors, Björka, By Kyrkby, W 1

- 7032 128 Lena — W 1 — 1/12 54 — 8 Kron 4102T — 62 Lena 22014 — 126 — 188 — r — 6,5 — KCM — 17/11 60.

- 7033 131 Ebba — W 1 — 9/12 54 — 8 Kron 4102T — 41 Ebba 19347 — 127 — 192 — r — 6 — KCM — 17/11 60.

Olov Jacksons sterbhus, Lumsheden, Ashammar, W 204

- 7034 38 Dala — W 204 — 12/12 56 — 16 Malik 4441T — 22 Dancy (MF: 1818) — 122 — 193 — r9 — 7 — KCL — 9/11 60.

- 7035 70 Netta — W 205 — 10/7 57 — 95 Resar 4882 — 38 Niva 22020 — 113 — 170 — ljusbrun — 7 — KCM — 9/11 60.

E. Bertil Roos, Överbacka, Djurås, W 304

- 7036 60 Maja — W 304 — 8/6 54 — 17 From 4107 — 27 Molly 1893 — 120 — 177 — r9v — 7 — KCM — 8/11 60.

August Park, Hedby, Djura, W 307

- 7037 45 Aster — W 307 — 21/7 57 — 26 Mongol 4888T — 54 Asta 4356 — 122 — 175 — r — 7 — KCM — 8/11 60.

Bertil Nygårds, Fors, Djura, W 310

- 7038 24 Pia — W 310 — 25/3 56 — 31 Glimre 3866 — 22 Prima 5057 — 122 — 184 — r — 7 — TCM — 8/11 60.

Erik Millström, Fors, Djura, W 326

- 7039 21 Magda — W 326 — 26/3 56 — 1 Dogg 3205 — 9 Malin 1901 — 122 — 190 — r9v — 7 — KCM — 8/11 60.

Litens Erik Eriksson, Säter, Leksand, W 348

- 7040 33 Nancy — W 348 — 2/2 57 — 18 Dockle 4408 — 18 Nancy 4164 — 125 — 187 — r9v — 7,5 — KCK — 8/11 60.

Olof Lissgård, Västannor, Häradsbygden, W 364

- 7041 37 Rölind — W 364 — 6/4 56 — 18 Dockle 4408 — 21 Röjan 4167 — 129 — 184 — r9v — 6,5 — KCK — 8/11 60.

Erik Gabrielsson, Yttermalung, W 369

- 7042° 9 Nanna — W 369 — 6/6 57 — 70 Sten — 68 Nancy 5076 — 121 — 175 — r — 6 — KCM — 6/10 60.

Gunnar Skogs, Hälla, Leksand, W 374

- 7043 32 Netta — W 348 — 10/11 56 — 20 Matador 4425T — 28 Nelly 5411 — 124 — 184 — r9v — 6,5 — KCM — 8/11 60.

Jon Akerman, Vikarbyn, W 423

- 7044 38 Runa — W 421 — 26/8 55 — 11 Kicking 4437T — 34 Rosita 6233 — 115 — 182 — r9v — 6,5 — KCM — 10/11 60.
- 7045 71 Gunilla — W 423 — 2/3 57 — 5 Svante 4443 — 85 Gullros 6658 — 124 — 180 — r9v — 7 — KCM — 10/11 60.

Hed Gust. Jonsson, Vikarbyn, W 427

- 7046 67 Dora — W 427 — 12/8 57 — 5 Svante 4443 — 62 Docka (MF: 4437) — 125 — 187 — r — 6,5 — TCL — 10/11 60.
- 7047 68 Dolma — W 427 — 5/12 57 — 5 Svante 4443 — 65 Dolma (MF: 4143) — 126 — 180 — r9v — 6 — KCM — 10/11 60.

Karl Borg, Söderås, Västgärde, W 458

- 7048 80 Asta — W 458 — 6/8 55 — 20 Morsk 3855 — 60 Asta 1594 — 124 — 185 — r9v — 6,5 — KCM — 12/12 60.

Backas Karl Eriksson, Garsås, W 477

- 7049 89 Dolly — W 477 — 28/6 57 — 35 Seppo 4143T — 40 Dora 4626 — 128 — 177 — r — 7 — KCM — 10/11 60.

Grudd Erik Mattsson, Mora-Noret, W 495

- 7050 35 Sally — W 495 — 11/1 57 — 14 Göte 4891 — 28 Snälla 5418 — 126 — 182 — r — 6 — KCM — 10/11 60.

Erik Lovlers, Torrvål, Orsa, W 498

- 7051 6 Pärla — W 498 — 1/1 56 — 6 Frode 4629 — 3 Prima (MF: 3862) — 122 — 180 — r9v — 6,5 — KCM — 11/11 60.

Anders Lindh, Vångsgärde, Orsa, W 522

- 7052 18 Lotta — W 522 — 8/9 56 — 124 Mälli 4141T — 15 Lissa 5653 — 121 — 185 — r9v — 6,5 — TCM — 10/11 60.
- 7053 19 Kajsa — W 522 — 22/3 57 — 25 Monte 4649 — 14 Kyllikki 6698 — 123 — 188 — r — 6,5 — KCK — 10/11 60.

Finn Erik Eriksson, Hansjö, W 594

- 7054 21 Gulli — W 594 — 31/1 54 — 124 Mälli 4141T — 16 Gulla (MF: 1493) — 124 — 190 — r — 7 — KCM — 11/11 60.

Bröderna Back, Almbergsbjörken, Leksand, W 917

- 7056 16 Rora — W 917 — 1/1 56 — 33 Snabb 4418 — 13 Runa 5663 — 117 — 172 — r — 6,5 — KCM — 8/11 60.

Per Backlund, Hjortnäs, Leksand, W 922

- 7057 31 Sara — W 922 — 6/8 54 — 21 Anite 3527 — 20 Stjärna 6673 — 121 — 186
— r — 7 — KCM — 8/11 60.

Eric Björk, Bäcka Gård, Orsa, W 1272

- 7059 33 Snälla — W 495 — 28/1 56 — 6 Rask 4646 — 28 Snälla 5418 — 125 —
194 — r — 7,5 — KCL — 11/11 60.

Emanuel Andersson, Vikbyn, Hedemora, W 1433

- 7060 41 Rosa — W 1433 — 21/12 52 — 1 Dore 1182 — 28 Lisa 4373 — 126 — 185
— r — 7 — KCM — 17/11 60.

Oskar Bergmark, Sollerön, W 1550

- 7061 14 Rosa — W 1550 — 6/1 56 — 110 Oiva 4142T — 7 Rö Lind 4638 — 124 —
193 — r9v — 7 — TCM — 10/11 60.

Anders Lovars, Lindänget, Orsa, W 1608

- 7062 15 Pallero — finsk — 26/12 52 — Viskali LSK 11304 V-49 — Ailo 10487 V-53
— 120 — 190 — ljust brun — 6,5 — KCM — 10/11 60.

Hjalmar Ljunggren, Östanvik, W 1671

- 7063 28 Svenga — W 1671 — 2/2 57 — 4 Rolig 4898 — 100 Sköna (MF: 2847) —
123 — 186 — r — TCM — 11/11 60.

Knuts Nils Olsson, Djura, W 1936

- 7067 17 Dalja — W 1936 — 5/12 56 — 1 Dogg 3205 — 15 Kulla 4395 — 124 —
182 — r — 7,5 — KCM — 8/11 60.

- 7068 20 Svarta — W 613 — 8/3 55 — 124 Mälli 4141T — 12 Primula 4658 — 125
— 180 — s9 — 6 — KCM — 8/11 60.

Emil Brus, Kallmora, Mässbacken, W 1973

- 7069 8 Milli — W 1973 — 26/3 57 — 124 Mälli 4141T — 94 Milda 3581 — 125 —
177 — r9v — 7,5 — KCM — 11/11 60.

Erik Lassar, Orsbleck, Orsa, W 2155

- 7070 12 Pia — W 2155 — 12/4 56 — 16 Dorint 4426T — 4 Pärla (MF: 3189) —
123 — 190 — r — 7 — KCM — 11/11 60.

- 7071 51 Meila — W 2155 — 2/10 57 — 124 Mälli 4141T — 1 Rölla 22234 — 120
— 169 — ljust brun — 7 — KCM — 11/11 60.

Lovlers Anders Eriksson, Viborg, Orsa, W 2205

- 7072° 1 Krona — W 2205 — 8/1 53 — 2 Gulle 3555 — Prima — 121 — 186 —
r8vtpS — 7 — KCM — 11/11 60.

- 7073° 3 Snälla — W 2205 — 2/9 54 — 14 Dore 4094 — Gullros — 121 — 178 —
r9v — 6 — KCM — 11/11 60.

Olof Brittus, Östanvik, W 2211

- 7074 1 Göta — W 2211 — 11/2 57 — 14 Göte 4891 — 119 Greta 6231 — 119 —
180 — r — 7 — 11/11 60.
- 7075 23 Stjärna — W 1184 — 30/12 56 — 2 Röger 5432 — 14 Stjärna 4369 — 118
— 176 — r — 7 — KCM — 11/11 60.
- 7076 239 Evelina — W 219 — 12/2 56 — 2 Bolle 2194 — 141 Evelina (MF: 291)
— 125 — 185 — r — 6,5 — KCM — 11/11 60.

Anders Bäckhem, Hansjö, W 2293

- 7077 28 Stjärna — W 611 — 6/6 52 — 24 Glimmer 3189 — 8 Löva 14948 — 119
— 175 — r9stj — 7,5 — KCM — 11/11 60.

Frans Kax, Lisselbäcka, Hansjö, W 2312

- 7078 1 Rosa — W 2312 — 15/4 55 — 124 Mälli 4141T — 27 Lillros (MF: 3189) —
125 — 181 — r9v — 6,5 — KCM — 11/11 60.
- 7079 2 Mäly — W 2312 — 4/9 55 — 124 Mälli 4141T — Gullan (MF: 3555) — 124
— 179 — r9v — 6,5 — KCM — 11/11 60.
- 7080 3 Katra — W 2312 — 16/4 56 — 124 Mälli 4141T — 27 Lillros (MF: 3189)
— 123 — 183 — r — 7 — KCM — 11/11 60.

Anton Rehn, Holen, Orsa, W 2372

- 7081 2 Svarta — W 2372 — 19/11 54 — 124 Mälli 4141T — Pärla (MF: 2527) —
122 — 182 — s9v — 7 — KCM — 10/11 60.

Valter Israelsson, Agnäs, AC 3584

- 7103 34 Selma — W 1412 — 13/3 53 — 11 Klint 3197 — 17 Selma 3592 — 120 —
184 — r9vt — 7 — KCM — 11/1 61.

Eric Gustafsson, Högen, Svanskog, S 1339

- 7124 9 Hjärtros — S 1339 — 24/9 57 — 101 Vassbo-Elegant 4679T — 3 Hejja 6236
— 120 — 161 — r9v — 6 — 17/1 61.

Jonas Vesthed, Västanå, Ovanmyra, W 429

- 7125 66 Molly — W 429 — 29/12 57 — 100 Matte 4628 — 49 Mona 5415 — 119 —
171 — r9 — 7 — KCM — 4/2 61.

REGISTER 1960

TJURAR

VÄRMLANDS LÄN

Stbnr	Örn	Tjurens namn	Föd.bes.	Ägarens namn och adress
5783	22	Snar	W 495	Eric Gustafsson, Högstorp, Svanskog
5782	66	Äfjagårds-Parru	S 1491	Börje Falck, Äfjagården, Olsäter

KOPPARBERGS LÄN

5925	21	Astracan	W 307	Hedby tjurf., Djura
5945	5	Dacke	W 1996	Mockfjärds tjurf., Mockfjärd
5943	9	Dante	W 1748	Nässjödalen's tjurf., Rot
5930	50	Dante	W 477	Sätra tjurf., Rättvik
5927	75	Eddis	W 321	Väsa tjurf., Älvdalen
5926	7	Fargo	W 310	Djurås tjurf., Djurås
5958	2	Fjällprins	W 1598	Mårten Anders Pettersson, Åberga, Orsa
5924	126	Grip	W 219	Djura tjurf., Djura
5944	2	Gurle	W 1978	Utmeland-Morkarby tjurf., Mora
5942	4	Gurre	W 1673	Västbjörka tjurf., Vikarbyn
5937	26	Ilve	W 1278	Lima s:a tjurf., Tandö
5938	27	Isak	W 1278	Drevdagens tjurf., Idre
5946	12	Kajser	W 2119	Emrik Murmester, Östansjö, Svärdsjö
5936	17	Kicking	W 920	Färnäs tjurf., Färnäs
5932	17	Klang	W 611	Stackmora tjurf., Orsa
5922	46	Klarinett	W 205	Sven Olsson, Isala, Svärdsjö
5957	11	Lind	W 1218	Karl Sens, Färnäs
5921	20	Luring	W 107	Lars Carlsson, St. Källviken, Falun
5928	25	Malte	W 326	Svärdsjö avelsförening, Svärdsjö
5923	48	Manne	W 205	Bröd. Norén, Stocksbo, Åshammar
5929T	28	Neger	W 348	Nås tjurf., Nås
5935	8	Rolig	W 917	Östbjörka tjurf., Rättvik
5934	7	Rune	W 917	Röjeråsens tjurf., Vikarbyn
5939	11	Stelman	W 1412	N:e Floda tjurf., Holsåker
5940	2	Strå	W 1471	Envikens tjurf., Enviken
5947	2	Tusse	W 2260	Digerbergs tjurf., Orsa
5931	24	Värner	W 495	Leksands Avels- & Betesförening, Leksand

GÄVLEBORGS LÄN

5951	1	Gullman	W 2260	Forsså Bruks AB, Näsvisen
5920T	46	Gullrask	Z 191	Hedstaortens tjurf., Tallåsen

VÄSTERNORRLANDS LÄN

Stbnr	Örn	Tjurens namn	Föd.bes.	Ägarens namn och adress
5914	35	Balder	Y 547	Valter Östlund, Näske
5910	44	Besso	Y 385	Adolf Nordin, Bygdom, Arnäsvall
5793	38	Bill	Y 721	Flärke tjuvf., Flärke
5797T	49	Bolle	AC 109	Norrlands tjurcentral, Nyland
5786	39	Brille	Y 385	Mellansels tjuvf., Mellansel
5839T	124	Brio	AC 1103	Norrlands tjurcentral, Nyland
5837T	57	Dill	AC 114	Öster- & Västergensjö tjuvf., Bredbyn
5911	48	Eko	Y 519	Holger Nordin, Djupsjö, Skorped
5789	2	Ergos	Y 481	Öster- & Västergensjö tjuvf., Bredbyn
5916	15	Fox	Y 1027	Valter Östlund, Näske
5788	33	Grabben	Y 479	Gottne tjuvf., Gottne
5835T	14	Gredo	Z 2024	Norrlands tjurcentral, Nyland
5919	2	Krone	AC 3617	Håkan Johansson, Björnsjö
5828T	53	Lainer	Y 23	Boda Gård, Viskan
5795	23	Linnman	Y 873	Mellangraninge tjuvf., Viksmon
5836T	27	Lycke-Rex	Z 2064	Norrlands tjurcentral, Nyland
5834T	66	Mo	Z 76	Norrlands tjurcentral, Nyland
5796T	188	Monty	AC 57	Norrlands tjurcentral, Nyland
5798T	45	Moss	AC 529	Norrlands tjurcentral, Nyland
5829	91	Parvel	Y 330	Forss AB, Bredångers gård, Köpmanholmen
5908	53	Pello	Y 338	Olof Jonsson, Dombäcksmark, Husum
5907	105	Pev	Y 330	K. J. Byström, Sörböle, Bredbyn
5915	8	Ragge	Y 800	Ragnar Nilsson, Lövsle, Bollstabruk
5832	25	Rexman	Y 873	Östergraninge tjuvf., Östergraninge
5787T	37	Rikas	Y 478	Israel Lindgren, Hemling
5912	42	Rips	Y 528	Axel Nyström, Haffsta, Överhörnsås
5830	120	Rising	Y 339	Älgsjönäs tjuvf., Björnäsby
5791	44	Ritsar	Y 528	Gide tjuvf., Björna
5799	67	Rosmund	AC 1363	Movattnets tjuvf., Långviksmon
5913T	65	Rubin	Y 529	Västerhus tjuvf., Västerhus
5784T	124	Ruste	Y 339	Movattnets tjuvf., Långviksmon
5909	104	Röda-Björn	Y 339	Bröd. Källgren, Källom, Sidensjö
5785	16	Saj	Y 367	Seltjärns tjuvf., Seltjärn
5918	22	Sirkus	Y 1053	Jonas Nilsson, Skalmsjö, Bredbyn
5917	19	Sprätt	Y 1053	Olov Larsson, Abosjön
5831T	46	Svanson	Y 603	Norrlands tjurcentral, Nyland
5792	57	Säker	Y 529	Norrflärke tjuvf., Norrflärke
5833	31	Tell	Y 873	Omne tjuvf., Nordingrå
5790	43	Villig	Y 519	Västansjö tjuvf., Gullänget
5838T	121	Vinge	AC 1103	Norrlands tjurcentral, Nyland
5794	25	Wink	Y 728	Sunnansjö-Bjällsta tjuvf., Bjästa

JÄMTLANDS LÄN

5953	48	Asto	Z 5	Olof Odehem, Odensala, Östersund 3
5898	81	Benndo	Z 321	Carl-Erik Carlsson, Vagled, Frösön

Stbnr	Örn	Tjurens namn	Föd.bes.	Ägarens namn och adress
5954	11	Bill	Z 1648	Nils Mattsson, Yxskaftkälen
5894T	37	Dacke	Z 11	Henning Nilsson, Ope
5895	43	Dag	Z 61	P. A. Stockfelt, Söre, Lit
5840	18	Dello	Z 18	Olle Jönsson, Optand, Ope
5844	5	Dison	Z 571	Harry Håkansson, Öd, Brunflo
5843	3	Dragos	Z 571	Rune Solberger, Solberg, Brunflo
5896	36	Drill	Z 174	Wille Olofson, Åskott, Ås
5904	6	Dunett	Z 2478	Ås tjurf., Ås
5906	32	Frank	Y 547	Valter Vikberg, Måläng, Fåker
5805	6	Gissle	Z 1199	Lennart Lund, Österede, Bispgården
5806	7	Gissle	Z 1199	Anton Magnusson, Kullsta, Hammarstrand
5803	45	Gosse	Z 191	Kvarnsjö tjurf., Åsarna
5845	11	Gregång	Z 2024	Anders Pettersson, Odensala, Östersund
5846T	13	Greson	Z 2024	Krokrotens tjurf., Jämtl. Ånge
5842T	51	Gujas	Z 191	Solberg-Vålbackens tjurf., Brunflo
5899	41	Issing	Z 406	Svedje tjurf., Genvalla
5956	5	Krus-Tell	Z 2478	Yxskaftkälens tjurf., Yxskaftkälen
5847T	50	Laban	Y 23	Valter Vikberg, Måläng
5897	30	Laising	Z 290	Kaxås tjurf., Kaxås
5848T	52	Lordin	Y 23	Ås tjurf., Ås
5955	25	Lyckman	Z 2064	Bengt Mattsson, Stugun
5905T	121	Present	Y 339	Dille tjurf., Ås
5804	40	Rexo	Z 406	Jonas Jönsson, Dille, Ås
5801	29	Rim	Z 173	P. A. Stockfelt, Söre, Lit
5902	6	Stjärn	Z 1068	Duvbergs tjurf., Sveg
5901	7	Säter	Z 565	Thorsten Paulsen-Medalen, Svenstavik
5800	13	Vike	Z 73	Storholmsjö tjurf., Storholmsjö
5903	2	Viking	Z 1839	öhns tjurf., Strömsund
5900	45	Zisett	Z 406	Jonas Jönsson, Dille, Ås
5802	35	Åskott	Z 174	Lars Mattsson, Kallsta, Ringsta
5841	45	Örold	Z 75	Lars Danielsson, Nordhallen

VÄSTERBOTTENS LÄN

5717	42	Airas	AC 756	Gillis Anderssons stbh., Kälådababy
5716	7	Bender	AC 623	Flarkens tjurf., Flarken
5949	68	Briuson	AC 202	Egon Öhgren, Åmsele
5754	86	Brutus	AC 30	Saxvattnets tjurf., Dorotea
5758	56	Buster	AC 128	Klas Renling, Lövberg, Rentjärn
5861T	23	Bäst	Y 724	Bygdsiljums tjurf., Bygdsiljum
5723	31	Dale	AC 906	Högdalsortens tjurf., Högdalsås
5772T	69	Dale	AC 1363	Missenträsks tjurf., Missenträsk
5744	43	Daring	AC 1398	Sörbyns Fångkoloni, Håknäs
5731T	73	Diman	AC 285	Kryckeltjärns tjurf., Vindeln
5858T	19	Dix	AC 1440	Estersmarks tjurf., Anäset
5868	34	Dogg	AC 364	Bjurvattnets tjurf., Boliden
5742	31	Dollman	AC 1260	Lillkågeträskens tjurf., Drängsmarkby

Stbnr	Örn	Tjurens namn	Föd.bes.	Ägarens namn och adress
5776	6	Dore	AC 2231	Valter Stenvall, Stensele
5765	5	Driver	AC 623	Alfred Eriksson, Talliden, Jörn
5771	37	Dropp	AC 1342	Malte Paulsson, Gafsele
5881	70	Dunker	AC 285	Bodbyortens tjurf., Umeå
5724	32	Durban	AC 906	Kusmarks tjurf., Kusmark
5872	117	Ejdig	AC 1103	Sigvard Johansson, Degersjö, Hössjöäng
5730T	42	Ejtor	AC 124	Häkmarks tjurf., Umeå
5860T	129	Eko	Y 339	Anäsets tjurf., Anäset
5721	29	Gaje	AC 446	Verner Lundmark, Drängsmarkby
5869T	39	Glimmer	AC 397	Bullmarks tjurf., Bullmark
5952	39	Greno	AC 756	Syskonen Nilsson, Flarken
5950	10	Gubben	AC 718	Degerås tjurf., Vindeln
5727	34	Gusten	AC 2166	Elof Vesterlund, Gagsmark, Brännfors
5740T	119	Gusten	AC 1103	Ljusvattnets tjurf., Ljusvattnet
5726	5	Inge	AC 2078	Svarttjärns tjurf., Sjöbotten
5736T	48	Iso	AC 529	Bygdsiljums tjurf., Bygdsiljum
5855T	70	Kaj	AC 1057	Bjensjöa-Bjenfors tjurf., V:a Sjulsmark
5715	21	Kans	AC 456	Hilding Andersson, Kålabodaby
5873	18	Kass	AC 1391	Herman Larsson, Flurkmark
5880	208	Kim	AC 198	Varuträsk's tjurf., Skellefteå
5875	11	Kind	AC 1445	Paul Andersson, Altjärn, Tavelnsjö
5778	4	King	AC 2887	Tjärnbergs tjurf., Bjurträsket
5878	4	Krusse	AC 1839	K. M. Johansson, Selet, Vännäsby
5753T	13	Linus	Y 1234	Kålaboda tjurf., Kålabodaby
5874	39	Lorens	AC 1399	Holger Åström, Flurkmark
5722	43	Lukas	AC 902	Grans tjurf., Högdalsås
5877	50	Lurven	AC 1832	Ivar Pettersson, Överboda
5752T	73	Lycke	Y 529	Ersmarks tjurf., Skellefteå
5862T	14	Lyster	Y 1234	Estersmarks tjurf., Anäset
5766	39	Mager	AC 664	Uno Mattsson, Mellanås, Vilhelmina
5866	46	Major	AC 124	Rödälunds tjurf., Rödälund
5763	57	Major	AC 493	Ersmarks tjurf., Ersmark
5764	59	Malle	AC 493	Kalvträsk's tjurf., Kalvträsk
5738	40	Malte	AC 664	Konfrid Björklund, Bastuträsk, Bjurholm
5729T	186	Mandor	AC 57	Ragvaldsträsk's tjurf., Ragvaldsträsk
5883T	65	Marett	AC 493	Tjärns tjurf., Skellefteå
5777	15	Master	AC 2237	Albert Adamsson, Nästansjö
5870T	60	Maston	AC 493	Anäsets tjurf., Anäset
5884	72	Matros	AC 493	Brännbacka tjurf., Krångfors
5854T	159	Max	AC 859	Kusmarks tjurf., Kusmark
5734T	63	Merit	AC 493	Norrbyortens tjurf., Tavelnsjö
5885	47	Milt	AC 529	Sjöbottens tjurf., Sjöbotten
5857T	16	Milton	AC 1197	Storbrännans tjurf., Norrlångträsk
5851T	193	Modig	AC 57	Myckle tjurf., Myckle
5871	61	Monitor	AC 836	Lennart Nilsson, Selet, Vännäsby
5867	28	Myrman	AC 132	Henrik Sundqvist, Sunnanå, Öredalen
5865	44	Målof	AC 124	Spölands v:a tjurf., Vännäsby

Stbnr	Örn	Tjurens namn	Föd.bes.	Ägarens namn och adress
5735	64	Mäster	AC 493	Dan Jakobsson, Mellanå, Bjurholm
5853T	66	Möte	AC 493	Långsjöns tjurf., Överklinten
5779	21	Nicke	AC 3615	Ammarnäs tjurf., Ammarnäs
5760	92	Orion	AC 257	Sten Svensson, Skansholm
5718	60	Primus	AC 836	Täfteböle tjurf., Täfteå
5781	51	Pyrog	Y 338	Holmträsk tjurf., Hällaström
5882T	50	Pär-Rahj	AC 440	Mjösjöns tjurf., Överklinten
5719	12	Ramur	AC 2706	Skrämträsk tjurf., Skräträsk
5859T	10	Rask	AC 1858	Vännäs tjurf., Vännäs
5852	41	Rex	AC 490	Bröd. Hedlund, Bodan, Skellefteå
5741T	37	Rido	AC 1229	Burträsk tjurf., Burträsk
5863T	16	Ring	Y 1640	Ö:e Klintforsådalens tjurf., N. Strömfors
5748T	119	Ringkvist	Y 339	Fjälbyns tjurf., Uttersjöbäcken
5755	88	Ringo	AC 30	Runo Sundin, Riset, Svanavattnet
5743	19	Risto	AC 1353	V:a Örträsk tjurf., V:a Örträsk
5749T	122	Rival	Y 339	Fällfors-Kroksjöns tjurf., Bygdeå
5773T	74	Rosse	AC 1363	Risnäsets tjurf., Dorotea
5767	15	Rudolf	AC 727	Lavsjöns tjurf., Lavsjön
5732T	15	Runar	AC 345	Drängsmarks tjurf., Drängsmarkby
5751T	125	Rustan	Y 339	Selet-Lövsele tjurf., Lövånger
5750T	123	Rädig	Y 339	Mjödvattnets tjurf., Skellefteå
5762	60	Safir	AC 358	Granbergsträsk tjurf., Jörn
5879	25	Salve	AC 1861	Sven Alfredsson, Rödåsel
5769	113	Sander	AC 1103	Markus Eriksson, Brattby, Vännäsby
5948	210	Sander	AC 2408	Jämteböle tjurf., Tväråbäck
5761	20	Semer	AC 318	Sorselegården, Sorsele
5889	13	Sevs	AC 2023	Vallens tjurf., Vallsträsket
5849T	57	Silver	AC 49	Ruben Yttergren, Rödåsel
5864	58	Sitor	AC 114	Lennart Granberg, Pellboda, Flarken
5757	21	Sluggo	AC 104	Algot Lundqvist, Springliden, Malåträsk
5850T	59	Snäll	AC 49	Korssjöns tjurf., Överklinten
5887	35	Stolpe	AC 1399	Åkullsjöns tjurf., Åkullsjön
5775	15	Stolt	AC 2023	Råstrands tjurf., Sandsele
5746	28	Svane	AC 3264	Sörmjöle tjurf., Sörmjöle
5733T	30	Svaner	AC 448	Flarkens tjurf., Flarken
5737T	37	Svante	AC 626	Ramsele tjurf., Tvärålund
5770	118	Svante	AC 1103	Hedlunda tjurf., Lycksele
5756	55	Sverre	AC 49	Georg Karlsson, Storsandsjön, Vindeln
5876	19	Sving	AC 1594	Georg Johansson, Gubböle, Vännäsby
5739	28	Svingo	AC 942	Höglands tjurf., Baggård
5890	37	Svolder	AC 2166	Svartjärns tjurf., Sjöbotten
5780	1	Talgoxen	AC 3704	Långselets tjurf., Boliden
5774T	49	Tessar	AC 1832	B. A. Jonssons Söner, Åsele
5728	15	Texas	AC 2868	Bjurfors tjurf., Skräträsk
5888	7	Tommy	AC 1482	Tjärns tjurf., Lappvattnet
5747	20	Torpe	AC 3615	Johan Andersson, Näsmark, Bjurholm
5745	13	Torex	AC 2108	Lennart Nilsson, Flarken

Stbnr	Örn	Tjurens namn	Föd.bes.	Ägarens namn och adress
5856T	125	Tove	AC 1103	G:a Storbäckens tjurf., Bygdeå
5725	30	Tumba	AC 1260	Klöverfors tjurf., Norrlångträsk
5720	190	Tunman	AC 57	Jack Högbom, Kallhögen, Vännäs
5768	34	Vajax	AC 1083	N:a Bäsksjö tjurf., Bäsksjö
5759T	89	Vale	AC 199	Rislidens tjurf., Risliden
5886	60	Viktor	AC 756	Sörböle-Hedensbyns tjurf., Skellefteå

NORRBOTTENS LÄN

5825T	76	Banjo	BD 731	Svartbyns tjurf., Boden
5813T	78	Bill	BD 731	Alvik-Långnäs tjurf., Alviken
5808T	48	Brage	BD 103	Svartbyns tjurf., Boden
5817T	21	Dale	AC 711	Svartbyns tjurf., Boden
5816T	72	Diver	AC 285	Svensbyns tjurf., Svensbyn
5891	78	Dragon	BD 731	Purnu tjurf., Purnu
5826T	42	Goliat	BD 1153	Jämtöns tjurf., Jämtön
5820T	68	Lange	BD 14	Liviöjärvi tjurf., Pajala
5811T	192	Largo	BD 108	Kardis tjurf., Jarhois
5821T	195	Länne	BD 108	Jarhois tjurf., Jarhois
5827T	194	Manker	AC 57	Vännäsbergets tjurf., Vännäsberget
5819T	15	Munter	AC 1197	Lovikka tjurf., Lovikka
5814	20	Prins	BD 1492	Henrik Outinen, Niskanpää, Jouksengi
5818	15	Silver	AC 880	Torinens tjurf., Jarhois
5892T	96	Snöglim	Z 64	Ersnäs tjurf., Ersnäs
5809T	73	Sober	BD 107	Glommersträsk's tjurf., Glommersträsk
5823T	97	Solar	BD 222	Kolari tjurf., Pajala
5812T	34	Spurt	BD 355	Alvik-Långnäs tjurf., Alviken
5815	1	Tarmo	BD 1929	Anders Haara, Kukkola
5893T	56	Ville	AC 114	Bjurå tjurf., Bjurå

KOR

VÄRMLANDS LÄN

Önrnr, namn o. bes.nr	Riksstbnr
9 Hjärtros, S 1339	7124

KOPPARBERGS LÄN

80 Asta, W 458	7048
45 Aster, W 307	7037
38 Dala, 204	7034
38 Dala, 1748	7066
17 Dalja, 1936	7067
89 Dolly, 477	7049
68 Dolma, 427	7047
67 Dora, 427	7046
131 Ebba, 1	7033
239 Evelina, 2211	7076
21 Gulli, 594	7054
71 Gunilla, 423	7045
1 Göta, 2211	7074
15 Kajsa, 1027	7058
19 Kajsa, 522	7053
3 Katra, 2312	7080
1 Krona, 2205	7072
48 Krona, 808	7055
128 Lena, 1	7032
18 Lotta, 522	7052
14 Lura, 1689	7064
21 Magda, 326	7039
60 Maja, 304	7036
51 Meila, 2155	7071
8 Milli, 1973	7069
66 Molly, 429	7125
2 Mäly, 2312	7079
33 Nancy, 348	7040
9 Nanna, 369	7042
32 Netta, 374	7043
70 Netta, 204	7035
15 Pallero, 1608	7062
12 Pia, 2155	7070
24 Pia, 310	7038
6 Pärla, 498	7051
16 Rora, 917	7056
1 Rosa, 2312	7078

Önrnr, namn o. bes.nr	Riksstbnr
14 Rosa, 1550	7061
41 Rosa, 1433	7060
38 Runa, 421	7044
37 Rölind, 364	7041
35 Sally, 495	7050
31 Sara, 922	7057
3 Snälla, 2205	7073
33 Snälla, 1272	7059
23 Stjärna, 2211	7075
28 Stjärna, 2293	7077
2 Svarta, 2372	7081
20 Svarta, 1936	7068
28 Svenga, 1671	7063
15 Vivan, 1689	7065

GÄVLEBORGS LÄN

250 Fanny, 327	7030
273 Ida, 327	7031
232 Lisen, 327	7029

VÄSTERNORRLANDS LÄN

46 Blomstra, 204	6835
60 Bräcka, 547	6859
220 Bulla, 9	6829
235 Bulla, 9	6831
34 Dala, 1270	6869
11 Dalros, 345	6854
91 Dossi, 1	7025
53 Edda, 1637	6871
50 Eiros, 519	6858
104 Elmora, 339	6849
35 Elna, 1642	6873
55 Essy, 735	6862
140 Fagra, 343	6850
26 Fatima, 8	6826
38 Fatima,, 325	6845
28 Filma, 1574	6870
29 Fixa, 325	6843
26 Gunilla, 1642	6872
100 Kaila, 329	6847
11 Klara, 1153	7028

Örn, namn o. bes.nr	Riksstbnr
145 Kola, 88	6833
163 Lena, 278	6842
78 Luma, 23	6832
234 Malla, 9	6830
125 Mona, 109	7027
13 Monalill, 136	6834
161 Måla, 343	6852
27 Peja, 8	6827
16 Pira, 8	6824
50 Prima, 329	6846
69 Prya II, 338	6848
30 Pyret, 8	6828
25 Pärila, 8	6825
146 Ragna, 278	6838
148 Ragna, 278	6839
151 Ragna, 278	6840
113 Rana, 735	6863
56 Ringros, 479	6857
153 Rosa, 343	6851
33 Sicken, 712	6860
24 Silva, 1053	6868
24 Sota, 1049	6867
25 Stjärna, 367	6856
30 Svana, 896	6864
139 Svana, 278	6837
152 Svana, 278	6841
16 Svinga, 1049	6866
30 Svinga, 325	6844
30 Tuva, 1045	6865
76 Undra, 250	6836
32 Wida, 728	6861
13 Wifta, 345	6855
71 Winga, 1025	7127
34 Vingalill, 973	7126
10 Wirana, 345	6853
118 Zingla, 109	7026

JÄMTLANDS LÄN

74 Adora, 6	6806
64 Arola, 5	6875
72 Assari, 6	6805
60 Assra, 5	6874
178 Balléna, 54	6981
160 Bettan, 54	6978
34 Bitä, 565	7145
26 Blanka, 1878	7019

Örn, namn o. bes.nr	Riksstbnr
24 Blinka, 1878	7018
177 Blåstena, 54	6980
171 Bäckros, 54	6979
46 Dana, 61	7134
123 Delia, 321	7140
45 Delly, 61	7133
128 Desiré, 321	7143
119 Dessy, 321	7139
59 Dinka, 1183	7012
26 Doja, 1183	7008
47 Dolita, 61	7135
29 Dolly, 565	7144
56 Dolly, 18	6977
160 Dora, 174	6996
30 Droppa, 1479	7014
165 Dura, 174	6997
52 Duva, 1256	7147
7 Dyra, 2348	7152
26 Flora, 2024	6879
12 Froda, 1648	7149
61 Gajsa, 191	7138
24 Galli, 67	6984
29 Gisa, 67	6985
73 Gnistan, 11	6877
59 Gommo, 11	6876
32 Guldock, 169	6990
124 Gulli, 321	7141
30 Gredi, 2024	6880
22 Irva, 2084	7020
61 Jakobina, 1073	7004
72 Julgås, 83	6989
139 Kajsa, 169	6993
124 Kari, 169	6992
36 Karin, 2644	7021
10 Carina, 1604	7015
30 Carmensita, 1878	6809
143 Karna, 169	6995
49 Kasandra, 61	7136
41 Katrina, 2644	7022
53 Laila, 1256	7148
20 Lilja, 1068	7146
22 Lillemor, 1896	6878
14 Linda, 1178	6808
4 Lisa, 1178	6807
140 Lya, 169	6994
27 Maggan, 620	7000
32 Mona, 67	6987

Örn nr, namn o. bes.nr	Riksstb nr
47 Mona, 2644	7024
30 Mura, 67	6986
44 Nea, 2062	7151
14 Nina, 1604	7017
68 Pamela, 290	6998
127 Prima, 321	7142
68 Rakata, 412	6999
21 Rosita, 67	6982
46 Rosita, 2644	7023
22 Ruda, 1648	7150
205 Saima, 21	7129
112 Salla, 169	6991
22 Sana, 67	6983
41 Sickan, 1183	7011
23 Siva, 1183	7007
34 Skimros, 2348	7153
38 Sköna, 1183	7010
17 Skönros, 1034	7001
37 Snälla, 1183	7009
11 Stjärna, 1604	7016
200 Svana, 21	7128
8 Svartros, 1479	7013
85 Trimma, 75	6988
216 Ulla, 21	7131
215 Una, 21	7130
225 Vallros, 21	7132
18 Vega, 1179	7005
25 Vera, 1179	7006
33 Ödla, 1073	7003
25 Örna, 1073	7002

VÄSTERBOTTENS LÄN

43 Asta-Maj, 2924	6933
19 Bambo, 2802	6778
44 Bella, 1023	6766
73 Bensy, 202	6712
123 Beris, 859	6907
89 Betty, 3042	6934
31 Besta, 2732	6968
41 Birga, 115	6756
45 Blunda, 109	6883
23 Blända, 212	6715
77 Brilja, 3100	7100
33 Bringa, 212	6716
42 Daimka, 2547	6732
45 Daina, 482	6760

Örn nr, namn o. bes.nr	Riksstb nr
62 Dala, 623	6901
1 Dansy, 3642	6753
59 Deja, 114	6885
81 Deja, 186	6707
35 Dessy, 1031	6908
88 Diana, 202	6714
60 Dillma, 114	6886
47 Dimmy, 1453	6957
27 Disa, 1840	6973
37 Disa, 1260	6769
34 Diva, 1858	6925
19 Docka, 2303	6775
80 Docka, 202	6713
45 Dola, 3234	7122
93 Dollan, 202	7108
23 Dolma, 2303	6776
40 Dolma, 1561	6961
51 Donna, 3100	7097
44 Dora, 364	6717
45 Dora, 1453	6956
42 Duva, 531	6949
50 Edelweiss, 3250	7102
21 Era, 3443	6733
39 Fillippa, 2246	6929
15 Fina, 1858	7115
32 Fina, 1363	6787
84 Frigga, 1083	6911
81 Fromma, 1083	6910
16 Första, 3616	6942
66 Gajda, 397	6896
63 Gaija, 397	6895
73 Gena, 757	6904
35 Glada, 225	6781
27 Glandy, 718	6902
11 Glansa, 3108	6969
19 Glimma, 2732	6967
58 Gullan, 201	6711
82 Hansa, 3615	6940
54 Hera, 2408	7095
56 Inga, 2078	6744
60 Kaila, 136	6706
32 Kansy, 2237	6928
58 Kari, 1445	6725
44 Karola, 1648	6917
53 Kinda, 279	6892
23 Klara, 1858	6924
18 Klosa, 730	6720

Örn nr, namn o. bes.nr	Riksstb nr
33 Kransa, 1260	6914
48 Kransa, 2436	7118
13 Krusa, 2887	6748
69 Krusa, 1445	6726
25 Kruslin, 2726	6792
59 Kulla, 440	6757
60 Kulma, 440	6758
64 Kunda, 279	6894
48 Lajka, 2132	6728
27 Lilja, 1239	6954
9 Linda, 3642	6752
24 Linda, 1482	6959
56 Lisa, 385	6737
52 Lissy, 1832	6922
17 Lona, 1239	6953
28 Lunda, 2790	6777
41 Lycka, 1914	6926
71 Lycka, 902	6762
90 Lycka, 2973	6779
45 Lyra, 2023	6788
13 Lätta, 948	6738
49 Lätta, 2023	6789
19 Maja, 249	6782
46 Maja, 531	6951
17 Majken, 2242	7117
5 Majken, 3499	7123
29 Majlik, 2868	6747
11 Malla, 3043	6750
195 Malona, 3648	6944
229 Malvi, 2436	6731
131 Marion, 3656	7106
95 Matöva, 493	6899
45 Mia, 531	6950
59 Millan, 112	6755
97 Mina, 493	6900
234 Mina, 57	7085
62 Mira, 114	6888
248 Mira, 57	7088
26 Miranda, 1239	6722
19 Mitsi, 2237	6927
240 Mollina, 57	7086
17 Molly, 2924	6932
57 Molly, 132	6971
63 Molly, 529	6948
231 Monny, 57	7082
53 Mora, 859	6906
15 Muntra, 2242	6745

Örn nr, namn o. bes.nr	Riksstb nr
44 Myra, 132	6890
94 Möta, 490	6898
45 Nemesia, 1274	6723
34 Nina, 1830	7094
43 Nobla, 1067	6767
93 Nocka, 128	6889
25 Norna, 2576	6931
24 Nylonia, 396	6718
22 Nyros, 1183	6912
45 Nätta, 1008	7109
24 Nättros, 2576	6746
26 Nättrod, 1183	6913
15 Nätty, 427	6972
47 Palma, 1971	6965
62 Peggy, 3100	7099
24 Pia, 1886	6962
35 Pia, 2132	6790
45 Pia, 3736	6795
13 Pippi, 2436	6730
27 Polly, 1846	7114
45 Ponda, 2064	6774
80 Pova, 3369	6780
29 Pricka, 3736	6794
33 Prima, 725	6761
18 Primula, 1846	6923
54 Prinsa, 3100	7098
69 Prinsa, 1648	6918
82 Prinsa, 902	6764
76 Pärla, 902	6763
33 Rajna, 1719	7112
35 Ramona, 1858	7116
110 Ramona, 3656	7105
61 Randi, 285	6784
127 Ransy, 30	7107
58 Rexi, 1089	6721
67 Rila, 440	6759
41 Rosa-Lill, 2064	6772
44 Rossy, 2064	6773
66 Runa, 1971	6966
12 Saga, 1913	6742
27 Saga, 1662	6770
63 Saga, 279	6893
105 Saima, 3656	7104
59 Sandra, 2408	7096
86 Sandra, 1103	6785
9 Sara, 3274	6793
13 Sara, 3108	6970

Örn nr, namn o. bes.nr	Riksstb nr
74 Satina, 3541	6736
43 Schanett, 942	6765
29 Segra, 1260	6786
34 Selma, 3584	7103
17 Semone, 1404	6739
61 Silena, 114	6887
14 Silja, 3277	6751
19 Silja, 665	7092
20 Silja, 1930	6743
43 Silja, 1594	6916
11 Silva, 3616	6941
58 Silva, 112	6754
18 Sippa, 1404	6740
36 Sippa, 1662	6771
48 Sippa, 383	6881
77 Sira, 49	6946
22 Siva, 1830	6741
26 Siva, 3470	6734
40 Siva, 1399	6955
66 Sivros, 490	6897
16 Sköna, 3648	6943
45 Sköna, 1712	6919
84 Snurra, 399	6719
59 Snälla, 1008	7110
23 Snövit, 3470	6939
25 Snövit, 3043	6936
113 Solna, 358	6947
26 Stella, 2684	6791
31 Stjärna, 1481	6960
25 Svala, 2166	6729
26 Svala, 3043	6937
36 Svana, 3541	6735
73 Svana II, 1057	6952
60 Syntes, 444	6882
36 Söja, 1145	7093
233 Tally, 57	7084
232 Tana, 57	7083
41 Tella, 576	7091
28 Tenny, 1840	6974
50 Tindra, 1712	6920
242 Tinna, 57	7087
252 Tirana, 57	7090
231 Tofta, 198	6891
232 Tofta, 3042	6935
230 Tomta, 198	6708

Örn nr, namn o. bes.nr	Riksstb nr
234 Tora, 198	6709
6 Trilla, 1723	7113
50 Trippa, 1832	6921
12 Tua, 3108	7101
251 Tula, 57	7089
36 Tuna, 1215	6768
23 Tärna, 1482	6958
26 Tärna, 1539	6915
30 Tärna, 2454	6930
118 Tärna, 3649	6945
25 Tösa, 1539	6727
77 Vacker, 1083	6909
40 Vallblom, 1886	6964
39 Vallris, 1886	6963
22 Vensy, 2452	7121
89 Viga, 125	6704
13 Vigga, 2976	6749
51 Vilja, 1440	6724
58 Vinda, 114	6884
13 Vinga, 2452	7119
105 Vinka, 199	6710
2 Viora, 750	6903
93 Vipppa, 125	6705
20 Virginia, 2452	7120
33 Viva, 774	6905
23 Ölind, 3443	6938

NORRBOTTENS LÄN

37 Fjällros, 274	6821
35 Josefina, 870	6976
83 Kata, 268	6975
33 Krona, 1420	6817
85 Krusa, 97	6812
92 Luva, 281	6823
37 Palma, 1492	6818
77 Pilros, 1797	6819
91 Rimros, 281	6816
41 Roija, 274	6822
18 Sia, 274	6820
48 Simca, 107	6813
55 Simla, 107	6814
64 Sorva, 23	6810
65 Tindra, 274	6815
58 Vessla, 39	6811

**Bilaga A till kontrollnämndens redogörelse över
kontrollföreningsverksamheten år 1959 - 60**

Avkastnings- och kalvningsuppgifter

1959 - 60

för i riksstambok över Svensk kullig boskap införda kor

1	2	3	4	5	6	7	8	9	10
5401	3314	4,6	60						utg 9 fd
5626	2220	4,3	96						150 fd
5627	4257	4,4	188	11/3	60	♂	133	3864	
5629	612	5,2	32						60 fd
5630	4766	4,2	263	24/12	59	♀	314	3864	
6180	4227	4,5	189	16/3	60	♀	321	3864	
6181	4094	5,1	210	26/5	60	♂	†	5068T	
6182	4685	4,8	226	15/1	60	♂	130	3864	
6184	4456	4,3	192	6/11	59	♂	†	5068T	
6186	4918	4,5	219	25/5	60	♀	323	3864	
6646	4611	4,7	218	13/1	60	♀	316	5068T	

W 220 Lars Carlsson, St. Källviken, Falun

3538	2357	3,6	85	9/4	60	♂	†	5684T	190 fd
5054	4318	4,5	193	14/5	60	♂	20	5684T	
5406	5748	4,1	234	10/11	59	♂	17	5422T	
5631	2414	5,1	123	1/6	60	♂	†	5422T	
5632	4683	3,9	185	3/12	59	♂	18	5422T	
6647	4584	3,9	177	21/4	60	♂	†	5422T	
6648	3505	4,3	152	25/1	60	♂	19	5422T	

W 282 Anders Hane, Tallbacken, Gagnef

3538	2357	3,6	85	9/4	60	♂	†	5684T	190 fd
3553	3426	4,1	142	10/10	59	♂			349 fd
4624	318	3,7	12						30 fd
6649	3640	4,6	168	28/1	60	♀	113	5415T	
6650	852	4,8	41	16/4	60	♂			90 fd
6651	3607	4,9	175	16/4	60	♂			
6652	816	4,7	38	20/10	59	♀			90 fd

W 291 P. Nyberg, Djura

4153	3030	4,4	134	1/3	60	♀	36	5406T	
------	------	-----	-----	-----	----	---	----	-------	--

W 294 N. Anngård, Djura

4343	3245	4,4	144	12/1	60	♀	82	5406T	
5636	5231	4,5	233	28/9	59	♀	81	5406T	

W 304 Bertil Roos, Backa, Djurås

5055	4405	4,6	203	9/11	59	♀	54	4423T	
7036	56	428	5,0	21	31/7	56	♂	†	40 fd
		2215	4,2	93					
		3425	4,3	146	18/8	58	♀		
		3137	4,6	147	14/8	59	♂	†	
		3583	4,7	168	26/8	60	♀	56	5700T

W 307 August Park, Hedby, Djura

4356	3465	4,3	149	10/6	60	♂			
4895	3178	4,5	143	21/4	60	♂			
7037	2945	4,9	145	23/9	59	♂			

W 310 Bertil Fors, Nygårds, Fors, Djura

5056	3671	4,5	167	23/2	60	♂	9	5683	
7038	58	2164	4,6	100	23/2	58	♂		

1	2	3	4	5	6	7	8	9	10
3507	4,56	160	27/2	59	♀	28			
3362	4,8	163	26/1	60	♂	8			

W 312 Per Wästjärns, Västjärna, Djurås

2993	4266	4,2	178	4/2	60	♂	32	5415T	
5640	3592	4,2	152	26/2	60	♀	40	5700T	

W 326 Erik Millström, Fors, Djura

1901	1467	5,0	73						
7039	58	2184	4,7	103	3/3	58	♂		
		3850	5,0	194	15/3	59	♂	25	
		4027	4,8	195	28/2	60	♀	24	5683

W 347 Erik Robinsson, Sättra, Leksand

5410	4272	4,4	190	28/3	60	♀	45	5056T	
6187	4304	4,5	193	8/2	60	♀	44	5056T	

W 348 Litens Erik Eriksson, Sättra, Leksand

5058	1065	4,5	48						
5411	4068	4,0	162	24/7	60	♂	31	4408	
7040	59	3087	3,8	117	23/1	59	♂	29	5056T
		5056	4,5	230	29/12	59	♂	30	5056T

W 352 Helge Lingons, Leksboda, Leksand

5641	5028	4,4	219	11/4	60	♂	15	5056T	
6653	4216	4,0	170	7/11	59	♀	56	5056T	
6654	4291	4,6	198	17/9	59	♂	14	5056T	

W 357 John Malmkvist, Edshult, Leksand

5642	360	5,0	19						
6188	1092	4,8	53	28/2	60	♀	54	5064	

W 359 Johan Forsell, Mjälgen, Häradsbygden

6189	3476	4,6	159	19/7	60	♀	25	4408	
6190	2916	4,0	117						

W 364 Olof Lissgård, Västannor, Häradsbygden

4167	3940	4,8	191	1/7	60	♀	44	4408	
5643	1635	4,3	71						
7041	59	2377	4,0	90	9/4	59	♀	43	4890T
		3641	4,2	156	9/3	60	♀	45	W 352-10

W 369 Erik Gabrielsson, Yttermalung

5076	1897	4,8	91	12/1	60	♂	†		
7042	59	1595	5,2	83	24/4	59	♀	†	
		3249	5,2	170	5/4	60	♂	1	5694

W 374 Gunnar Skogs, Hälla, Leksand

4346	519	3,7	19						60 fd
6191	198	4,0	8						60 fd
6655	2461	4,8	118	14/4	60	♀	38	4408	

1	2	3	4	5	6	7	8	9	10
---	---	---	---	---	---	---	---	---	----

6656	3072	4,7	145	15/10	59	♀			
6657	3724	4,3	161	25/11	58	♀	32	4408	
7043	59 2173	4,7	102	16/3	59	♀			198 fd
	3757	4,3	161	22/3	60	♀	37	4408	

W 423 Jon Åkerman, Vikarbyn

6658	3241	5,1	166	4/1	60	♂	†	5689	
7044	59 699	3,6	25	25/7	58	♂	†	4143	
	3932	4,2	167	9/11	59	♂		5689	
7045	59 2086	4,6	95	7/4	59	♀	77	5689	
	4210	5,3	222	24/3	60	♀	88	5689	

W 427 Hed Gust. Jonsson, Vikarbyn

7046	4263	4,7	199	12/9	59	♂	†	5689	
7047	3256	5,4	177	19/10	59	♀	74	5689	

W 429 Pell Erik Olsson, Västana, Ovanmyra

5415	2855	4,3	122	10/3	60	♂	6	5695	
6192	4092	4,2	173	4/5	60	♀	70	5695	
7125	60 3103	5,6	175	22/10	59	♂	†		

W 436 Verpers And. Karlsson, Ingels

5644	4742	3,9	185	6/3	60	♂	5	5421	
5645	3703	4,6	172	17/12	59	♀	65		
6659	3779	5,3	200	20/9	59	♀	64	5421	
6660	4858	4,5	218	12/4	60	♂	†	5421	

W 443 Karl Ryss, Västgärde

5646	3394	4,8	163	22/4	60	♀	34		
------	------	-----	-----	------	----	---	----	--	--

W 458 Karl Borg, Söderås, Rättvik

6193	5220	4,2	222	23/3	60	♀	88	5057	
7048	58 3252	3,7	119	17/1	58	♀	†	Kalle	253 fd
	2265	4,6	103						
	4151	4,5	188	21/1	60	♂	†		

W 463 Nises J. Persson, S. Lindberg, Leksand

5417	5968	4,1	247	25/2	60	♀	36	3 Rospigg	
6661	4053	5,1	207	17/6	60	♀	37	4634	

W 477 Backas Karl Eriksson, Garsås

4627	96	6,11	6	2/4	59	♀	100	5692	90 fd
5649	4715	5,3	249	7/2	60	♀	102	5692	
6194	5547	5,3	296	20/9	60	♀	103	5692	
6662	4180	5,3	222	3/1	59	♀	99	5692	
7049	3555	5,3	188	1/8	60	♂	45	5692	

W 494 And. Säbben, Mora-Noret

3574	3700	5,0	186						
------	------	-----	-----	--	--	--	--	--	--

1	2	3	4	5	6	7	8	9	10
---	---	---	---	---	---	---	---	---	----

W 495 Grudd E. Mattsson, Mora-Noret

5062	5210	4,2	220	5/4	60	♀	48	24 Verner	
5418	5882	4,0	232	31/1	59	♀	43	19 Göte	
5651	4583	4,6	213	26/4	60	♂	26	4141	
6195	5542	6,1	339	3/1	60	♂	28	4141	
6663	5596	3,8	212	13/2	60	♂		5682	
7050	4616	4,9	227	18/11	59	♀	45	5682	

W 498 Erik Lovlers, Torrvål, Orsa

7051	58 2837	4,3	122	10/3	58	♂	†		
	3711	4,5	166	11/4	59	tv	†		
	3372	4,8	162	30/7	60	♂	1		

W 510 Grev Erik Jonsson, Lindänget, Orsa

6196	3219	4,8	154	24/2	60				
------	------	-----	-----	------	----	--	--	--	--

W 513 Hans Thurén, Lindänget, Orsa

5419	2840	3,8	109						
6197	3002	4,8	144	27/3	60	♂	4	5425	
6198	4194	3,9	162	16/9	59	♀	♀		

W 516 Ernst Westerberg, Holen, Orsa

4898	3348	4,7	157	12/6	60	♂	11	5425	
------	------	-----	-----	------	----	---	----	------	--

W 518 And. Hansell, Holen, Orsa

5421	3208	4,3	139						
------	------	-----	-----	--	--	--	--	--	--

W 521 And. Friberg, Vångsgärde, Orsa

6199	4366	4,7	203	30/1	60	♂	1	5425	
------	------	-----	-----	------	----	---	---	------	--

W 522 And. Lindh, Vångsgärde, Orsa

5652	4779	3,7	179	25/3	60	♂			
5653	4119	4,0	165	15/1	60	♀	22		
7052	242	5,4	13	3/9	59	♂			23 fd
	3094	4,4	137						
7053	3545	4,4	155	4/11	59	♂			

W 530 Rättviks Lantmannaskola, Rättvik

6201	4692	4,9	231	30/4	60	♂	2	5410	
6202	3399	5,1	172	11/1	60	♂	†	5412	
6203	327	4,6	15				†		
6664	3919	5,4	211	23/10	59	♂		5410	
6665	3834	4,6	176	27/11	59	♀	70	5412	
6666	3637	5,0	180	11/12	59	♀	71	5412	
6667	3781	5,2	198	20/10	59	♂	†	5412	
6668	2679	5,3	143	15/6	60	♂		5410	

W 563 Gunnar Flinta, Häradsbygden, Sollerön

5072	4975	4,6	229	17/12	59	♀	36	5429	
5486	3966	4,0	181	21/6	60	♂	13	5429	
6204	3132	5,6	174				†		
6669	3544	4,6	164	2/8	60	†	♂		

	1	2	3	4	5	6	7	8	9	10
--	---	---	---	---	---	---	---	---	---	----

W 587 Nils Andersson, Hansjö

6205	3060	5,4	164	29/5	60	♂	1	5705		
------	------	-----	-----	------	----	---	---	------	--	--

W 594 Finn Erik Eriksson, Hansjö, Orsa

7054	56	1969	4,67	92	19/4	56	♂			
		1928	4,69	90	6/6	57	♂	†		
		3460	4,8	168	14/9	58	♀		3191	
		3993	4,7	186						
		5233	4,5	234	23/9	60	♂	†		

W 611 Arvid Uleander, Stackmora, Orsa

3579	3323	4,7	158							216 fd
4630	3994	5,2	206	5/9	60	♀	50			
5654	2292	5,0	115							207 fd
6670	474	5,8	28							
6671	4030	4,7	188	29/8	60	♂				

W 786 Räfsnäs Älderdomshem, Ludvika

4178	3959	4,9	152	6/1	60	♂		5416		
4631	276	3,9	11				†			
5657	4010	4,3	172	9/8	60	♀		5416		
5658	4072	4,3	176							
6206	4124	4,5	187	27/12	59	†		5416		

W 800 Rälög Joel Olsson, Skälö, Hulån

3608	2250	4,1	93							
6208	2678	4,7	125	25/6	60	†		12 Stjärn		

W 808 Greta Fröman, Skälö, Hulån

5660	3614	4,8	172	9/3	60	♂	9	5176		
6672	3441	3,8	132	26/8	60	♂	11	5176		
7055	59	612	4,40	27	15/8	59	†	5176		
		3358	4,8	162	10/8	60	♂	10	5176	

W 813 Långnills Erik Larsson, Ilbäcken, Hulån

5661	4103	4,8	197	23/9	59	♀	40	5176		
5662	3510	4,5	157	15/2	60	♂	†	5176		

W 830 Karl Gezelius, Enholn, Dala-Järna

5424	3417	4,5	155	7/1	60	♀	6	5176		
6209	2486	4,1	103	23/3	60	♂	2	5176		

W 917 Bröderna Back, Almbergsbjörken, Leksand

5425	4802	4,1	197	11/1	60	♀	23	5688T		
5663	4647	4,4	206	29/1	60	♂	9	5688T		
7056	58	1197	3,8	45	30/6	58	♂		97 fd	
		3042	4,3	130	11/9	59	♀	22	5046	
		4244	4,3	182	7/9	60	♂			

W 920 Karl Carles, Tibble, Leksand

3001	2961	4,9	145	25/6	60	♀	47	5056T		
------	------	-----	-----	------	----	---	----	-------	--	--

	1	2	3	4	5	6	7	8	9	10
--	---	---	---	---	---	---	---	---	---	----

W 922 Per Backlund, Hjortnäs, Leksand

6673	4258	3,9	164	18/12	59	♂	20	5056T		
7057	57	1112	4,0	45	18/6	57	♀	†		91 fd
		3460	4,0	138	15/5	58	♀			
		3698	3,7	137	6/5	59	♀			
		4067	3,7	149	19/5	60	♂			

W 989 Jons Karl Andersson, Mora-Noret

5664	3905	4,5	177	24/12	59	†				
5665	4099	5,0	199	24/12	59	♀				
6210	3522	4,9	172	15/8	60	♀		12	64 Verner	

W 995 Dunder Gunnar Larsson, Utanmyra, Sollerön

4901	3984	4,4	174	29/5	60	♀	15	5429T		
------	------	-----	-----	------	----	---	----	-------	--	--

W 1027 Erik Stenback, Stamhed, Vansbro

7058	55	2284	4,41	101	22/1	56				249 fd
		2653	4,82	128	28/6	57	♂			
		2296	4,84	111	28/6	57	♂	†		
		3837	4,59	176	14/1	59	♀	1	5059	
		4395	4,3	187	14/2	60	♂	†	5176	

W 1031 Anders Frimodig, Tjärna, Gagnef

5064	1767	4,0	71							
6211	3101	5,1	158	10/3	60	♂	12	5415T		

W 1057 Olers Erik Eriksson, Nederborg, Nås

5426	4968	4,7	230	17/9	60	♂	†			
------	------	-----	-----	------	----	---	---	--	--	--

W 1073 Erik Bolin, Klintbo, Avesta

5427	4431	4,6	202	20/3	60	♂				
------	------	-----	-----	------	----	---	--	--	--	--

W 1155 Gunnar Johansson, Bruket, Furudal

3586	4152	4,3	180	2/4	60	♂	†	4 Molle		270 fd
5667	1245	4,8	59	26/6	60	♂	†	4 Molle		
6212	2298	5,2	120							
6674	1971	5,7	112							

W 1163 Axel Eriksson, Lumsheden, Åshammar

5669	4319	4,0	172	27/12	59	♂				
5670	4315	3,8	166	29/3	60	♂				
5671	3128	4,7	149	21/1	60	♀				

W 1184 Carl Bengtes, Torrberg, Leksand

4369	2237	4,6	104	8/4	60	♂				
5673	3898	4,2	162	5/10	59	♀	14	5696T		

W 1218 John Karlström, Ingels

3588	3984	5,6	221	5/11	59	♂	12	5421		
------	------	-----	-----	------	----	---	----	------	--	--

1 2 3 4 5 6 7 8 9 10

W 1247 Ragnar Sjur, Bleckstugan, Älvdalen
6675 3271 3,9 128 24/1 60 ♀ 5 Lasse

W 1272 Erik Björk, Bäcka gård, Orsa
7059 3026 3,6 109 7/3 58 ♀ 32
4367 3,8 165 14/2 59 ♀ 35
3863 4,0 156 13/4 60 ♀ 45 4141

W 1278 Karl Backlund, Enviksbyn, Enviken
3615 3756 4,2 159 19/10 59 ♀ 38 5071T
4224 3316 4,4 147
5675 4292 4,6 201 5/11 59 ♂ 30 5071T

W 1341 Fredrik Moræus, Born, Orsa
5067 4192 4,6 191 17/11 59 ♂

W 1379 Robert Sjödin, Häradsarvet, Sollerön
4639 3985 5,0 199 14/12 59 ♀ Svenne

W 1393 Svarv Jöns Jönsson, Utanmyra, Sollerön
6676 3559 4,0 144

W 1412 Anders Hedvall, Rälta, Djura
4187 3930 4,9 192 14/12 59 ♂ 12 4440T
4372 921 4,3 40 19/9 59
5429 2741 4,7 129 4/4 60 ♀
6238 3930 4,9 192 14/12 59 ♂ 12 4440T

W 1433 Emanuel Andersson, Vikarbyn, Hedemora
5431 4326 4,2 183 19/5 60 ♂ † 5405
5677 3740 4,6 172 10/6 59 ♂ † 5405
6677 3293 4,3 140 22/9 59 ♂ † 5405
7060 58 3536 4,3 152 27/3 58 ♂ † 5053
3617 4,3 157 17/4 59 ♀ 67 5424
3647 4,7 173 15/4 60 ♂ † 5405

W 1507 Bror Lasses, Almbergsbjörken, Leksand
6216 2468 5,8 144
6217 2573 4,9 126 7/5 60 ♀ 15 5688T

W 1523 Grytnäs Erik Eriksson, Grytnäs, Leksand
6218 3439 4,4 150 19/12 59 ♀
6219 4033 5,0 202 22/2 60 ♀ 12 5051

W 1541 Johan Lilja, Duvnäs, Hulån
3616 3057 5,3 161 4/12 59 ♂ † 5176
6220 4094 4,4 179 17/2 60 ♀ 20 5176
6678 3833 4,3 165 17/8 60 ♂ 5176
6679 3254 5,1 165 1/5 60 ♀ 21 5062

1 2 3 4 5 6 7 8 9 10

W 1547 Birger Flinta, Bengtsarvet, Sollerön
5487 4619 4,3 201 14/5 60 ♂ † 5429

W 1550 Oskar Bergmark, Rothagen, Sollerön
4638 4619 5,1 235 17/6 60 ♂ 6 6 Svenne
5070 5334 4,5 241 15/3 60 ♀ 21 Svenne
7061 58 3031 4,4 134 22/11 57 ♂ 324 fd
2860 4,3 124 8/12 58 ♀
3467 4,9 171 20/11 59 ♂ † Svenne

W 1598 Mårten And. Pettersson, Åbyn, Orsa
5433 4397 4,0 174 19/5 60 ♀ 24 4877

W 1608 Anders Lovars, Lindänet, Orsa
5435 4739 4,6 217 18/9 59 ♀
5436 3307 4,3 143 11/6 60 ♀ †
5437 2871 5,1 147 13/5 60 ♀ 22 5425
7062 55 2211 4,82 107 15/1 55 ♂ 1 2 Hakka 251 fd
2721 4,93 134 29/2 56 ♀ 18
2612 4,73 123 27/3 57 ♂ 4 4141T
3184 4,6 145 1/5 58 ♀ 4141T
1773 5,3 94
4304 4,6 200 18/9 59 ♂ 4141T

W 1667 Gustav Elins, Hedby, Djura
4194 3727 4,1 153 24/3 60 ♂ 7 5047T
5074 3725 4,3 159 2/2 60 ♀ 27 5047T

W 1669 Lisa Envall, Ersholn, Mockfjärd
4196 876 4,3 38
6680 4593 3,7 170

W 1671 Hjalmar Ljunggren, Östanvik
6681 2901 4,6 135 27/5 60 ♀ † 5691
6682 1461 4,2 61 †
6683 5012 4,8 241 16/4 60 ♀ 38 5691
7063 3908 4,5 174 8/9 59 ♀ 37 5691

W 1673 Johannes Sars, Vinäs, Mora
5438 5019 4,6 232 10/5 60 ♂ 5
5488 4370 5,1 223 13/3 60 ♀ 14

W 1686 Hans Ulas, Lindänet, Orsa
3030 1830 3,6 66 7/1 60 ♂
5439 4824 3,9 187 3/11 59 ♀ 15 4141T

W 1689 Oskar Dorell, Mångsbodarna, Evertsberg
3031 1990 4,3 86 23/12 59 ♀ †
7064 56 1450 4,21 61 29/5 56 ♀ †
2884 4,5 130 3/6 57 ♀ †
2757 4,6 128 21/7 58 ♀ †

	1	2	3	4	5	6	7	8	9	10
			3336	4,5	151	13/7	59	♂	11	5078
			3516	4,5	157	22/6	60	♂	12	
7065	56	1292	4,19	54	22/6	56	♀			
		2793	4,4	122	14/6	57	♀			
		2400	4,5	109	27/6	58	♀	†		
		2733	4,9	134	6/8	59	♀	20	5078	
		2873	4,7	136	24/7	60	♀	†		

W 1704 Harald Leopoldsson, Hagen, Hagge

4908
5440

W 1725 Albin Renheim, Risåtra, Limesforsen

5441 3546 4,4 159 5/5 60 ♂ 5437
6223 4680 4,3 204 8/12 59 ♀ 10 5437

W 1748 Hans Olin, Malungfors

6684 4723 4,6 220 26/4 60 † 4635
7066 56 2205 4,3 95 6/2 56 ♀
2931 4,8 142 1/2 57 ♀ 10 Stor
3033 4,4 135 27/1 58 ♂
3542 4,5 160 11/1 59 ♂ 9
3420 4,9 170 5/1 60 ♂ 10 4635

W 1792 Verner Åman, Saxe, Söderbärke

4376 3750 4,9 182 20/4 60 ♀ 49 5681
5679 4370 4,1 180 23/4 60 ♂ 6 5681
6686 4436 4,2 185 1/10 59 ♀ † 5681
6687 5246 4,2 219 18/3 60 ♀ 48 5681
6688 5394 4,0 217 9/8 60 ♀ 50 5681
6689 3891 4,1 160 1/10 59 ♀ 46 5681
6690 4649 4,2 193 18/10 59 ♂ 5 5681

W 1868 Ingvar Åsbrink, Brånåbo, Sollerön

5682 3953 5,0 196 23/12 59 ♀ 17 Kask

W 1890 Jemt Hans Eriksson, Kyrkbyn, Orsa

4202 4369 4,6 201 27/10 59 ♂

W 1936 Knut Nils Olsson, Djura

4395 2999 4,3 128 28/12 59 ♀ 19 5406T
6691 4278 4,3 186 26/1 60 ♂ 5 5406T
7067 59 2320 4,52 105 12/12 58 ♀ †
3746 5,1 190 21/1 60 ♂
7068 59 2399 4,45 107
3527 4,7 165 18/4 60 ♂ 6 5406T

W 1941 Erik Gilius, Slättberg, Orsa

5683 3883 5,3 204 29/3 60 ♂

1 2 3 4 5 6 7 8 9 10

W 1973 Emil Brus, Kallmora, Mässbacken

3581 2619 5,0 131
5685 2585 5,0 128 1/10 59 †
5686 4451 4,6 204 13/4 60 ♀ 14 4141T
7069 59 1887 4,8 91 11/4 59 ♀ 11
3799 5,0 191 25/3 60 ♂ 4 5425T

W 1976 Erik Samilda, Lindänget, Orsa

5687 747 4,4 33

W 1977 Erik Forsgren, Björken, Mässbacken

6225 4390 5,9 259 11/1 60 ♂ 1 4453T

W 1978 Hans Givanes, Boda Kyrkby

5688 4420 5,4 237 28/1 60 ♀ 17
6692 4005 4,8 192 1/11 59 ♂ 3

W 1987 Anders Sahr, Gruddbo, Sollerön

4912 3228 5,0 160 2/1 60 ♀ Svante
6226 4146 4,3 178 7/1 60 ♂ † Svante

W 1996 Olle Loos, S. Rälta, Djura

5446 3582 5,2 185 5/5 60 ♂ 7 5703
6227 2813 4,8 134 16/9 60 ♂
6234 4263 4,5 190 28/4 60 ♀ 25

W 2155 Erik Larsson, Orsbleck, Orsa

6228 4329 4,1 177 3/2 60 ♂ 2 4453T
7070 59 3451 4,7 163 17/11 58 †
3576 4,9 175 28/12 59 ♂ 3 4453T
7071 59 1740 5,0 86 3/5 59 ♂
3326 5,3 178 1/8 60 ♀ 19 611/17 Klang

W 2205 Lovlers Anders Eriksson, Viborg, Orsa

7072 55 2399 4,34 104 4/2 55 ♂ † 235 fd
3480 4,34 151
1479 5,72 85
5478 4,3 234 20/9 57 ♂ †
4411 4,6 203 24/3 59 ♂
3116 4,4 136 23/6 60 ♀ 12 W 2260/1
7073 57 3771 4,33 163 4/11 56 ♀ 5 327 fd
3286 4,0 132 11/10 57 ♂ †
5208 4,2 220 6/10 58 ♀ 8 4141T
4925 3,9 191 27/10 59 ♂

W 2210 Emil Bengts, Fu

6230 4175 5,8 243 12/12 59 ♀ 9 Hakka
6693 2590 5,4 139 25/5 60 ♀ †

W 2211 Olov Brittus, Norrboda, Östänvik

6231 3890 4,6 179 29/1 60 ♀ 8 5691

1	2	3	4	5	6	7	8	9	10
---	---	---	---	---	---	---	---	---	----

7074	59	1675	5,2	87	21/4	59	♀	7	4891	152	fd
		3195	5,1	163	11/4	60	♀	10	5691		
7075	59	2143	4,8	102	4/3	59	♂		4891	200	fd
		3585	5,3	190	11/2	60	♀	†	Roger		
7076	58	1491	5,2	77	16/4	58	♀	†	4891	151	fd
		3218	5,5	178	20/3	59	♀	6	4891		
		3557	5,3	190	8/3	60	♀	9	5691		

W 2251 Erik Ädling, Evertsberg

6232	4535	3,7	168	31/12	59	♀	14	5078
------	------	-----	-----	-------	----	---	----	------

W 2260 Bälter Sven Andersson, Oljonsbyn, Orsa

6214	3675	3,8	141	14/5	60	♀	19	5425T
6215	3151	5,3	166					
6694	3779	4,5	171	8/2	60	♂	3	5425T

W 2263 Enar Samuelsson, Stumsnäs

6695	4329	3,8	166	13/1	60	♂	4	4104
------	------	-----	-----	------	----	---	---	------

W 2293 Anders Bäckhem, Hansjö, Orsa

7077	60	2103	4,7	98				
------	----	------	-----	----	--	--	--	--

W 2312 Frans Kax, Lisselbäcka, Hansjö

6696	5487	4,7	260	11/1	60	♀	18				
6697	4771	5,4	256								
7078	57	826	5,02	41	21/7	57	♀	4 Arvid	72	fd	
		2709	5,3	197							
		3814	5,0	190	27/9	58	♀	14	4141		
		4790	4,8	228	18/9	59	♀	†	Linder		
7079	57	477	4,10	20	25/8	57	♀	†		37	fd
		3991	4,7	187	17/10	57	♂				
		3888	5,0	196	18/11	59	♂	†	Hakka		
		5324	4,6	246	26/11	59	♂	†	4-5 Linder		
7080	58	1238	4,7	59	19/6	58	♀	†			
		3823	4,8	185	9/8	59	♀	16			
		4414	4,7	207							

W 2322 Jons And. Ersson, Åberga, Orsa

5689	4752	4,1	195	4/11	59	♂		
------	------	-----	-----	------	----	---	--	--

W 2344 Martin Stors, N. Bergsäng, Tällberg

6233	4769	4,4	210	27/4	60	♀	4	4634
------	------	-----	-----	------	----	---	---	------

W 2372 Anton Rehn, Holen, Orsa

7081	58	3538	4,9	274	12/4	58	♂	†	
		3712	5,3	199	21/5	59	♂		
		3948	5,2	205	9/1	60	♀	12	5425T

W 2373 Elings Edla Hansson, Åberga, Orsa

6698	2570	5,0	129	17/6	60	♀		
------	------	-----	-----	------	----	---	--	--

1	2	3	4	5	6	7	8	9	10
---	---	---	---	---	---	---	---	---	----

Gävleborgs läns hushållningssällskapsområde

X 327 Bröderna Olanders, Backa, Edsbyn

3034	3293	4,6	151	8/11	59	♀	300	4465T		
3035	2999	5,0	151	16/9	59	♂	†			
3619	3916	4,4	174	12/2	60	♀	3	5676		
3620	3742	4,0	150	20/5	60	♂	95	5676		
5690	2954	4,8	142	10/1	60	♂	†			
7029	53	1471	4,1	60	24/4	53	♂	†	145	fd
		3063	4,2	128	16/4	54	♀	259	2877	
		2845	4,3	123	10/4	55	♀	268	2877	
		3301	4,3	141	11/4	56	♀	276	4465T	
		3262	4,4	145	11/5	57	♂	283	4465T	
		3098	4,9	131	22/5	58	♂	†		
		3526	4,1	145	14/5	59	♀	299	SJB 18 Emnebo	
		3806	4,3	165	12/8	60	♀	4	5676	
7030	56	2745	4,9	135	4/11	55	♂	†	317	fd
		2823	4,5	128	1/1	57	♀	283	4465T	
		2784	4,7	132	24/2	58	♀	290	4465T	
		3204	4,5	143	10/3	59	♀	298	4465T	
		3637	4,6	169	16/3	60	♂	†		
7031	58	2791	4,5	126	22/10	57	♂	†	327	fd
		3918	4,2	163	2/11	58	♀	293	4465T	
		3814	4,2	159	13/12	59	♀	1		

X 446 Erik Andersson, Sörsäljesta, Skästra

5691	3651	4,0	145	29/3	60	♂	†	
5693	5531	4,6	254	5/11	59	♀	120	5677
5694	4314	4,5	195	30/10	59	♀	118	5677
6642	3809	4,1	156	30/3	60	♂	†	
6643	4815	5,1	244	5/5	60	♂	†	

X 447 Olov Olsson, Säljesta, Skästra

6644	3889	4,4	171	8/3	60	♂	†	
6645	4061	4,1	166	5/3	60	♂	†	

X 491 Per Persson, Stömne, Delsbo

4971	3799	4,0	152	21/4	60	♂	†	
------	------	-----	-----	------	----	---	---	--

X 504 Forsså Bruk AB, Näsvisen

5026	2745	4,2	114	2/10	59	♂	†	
5696	4507	3,9	178	15/4	60	♂	†	

Västernorrlands läns hushållningssällskapsområde

Y 1 Medelpads Skogs- och Lantmannaskola, Johannisberg

4401	3734	4,2	155	16/9	59	df.	4851	utg 306	fd
4663	4560	4,1	186	18/4	60	♂	158	3032	

1	2	3	4	5	6	7	8	9	10
		2981	4,6	138	19/9	59	♀	†	
		3414	4,8	164	25/8	60	♂	†	
6847	59	2793	4,4	124	29/10	58	♂	†	342 fd
		3905	4,5	174	26/10	59	♂	†	

Y 330 Gunnar Pettersson stbh., Billsjö, Överhörnas

5099	4718	3,8	178	19/4	60	♀	106	5391	
5351									utg
5353	4464	4,2	187	23/10	59	♂	107	5391	
5354	5246	3,9	202	14/4	60	♂	111	5391	
5711									utg
5713									utg
6135	327	4,6	15						utg 180 fd
6602	4255	4,4	185	1/12	59	♂	108	5391	

Y 335 Jakob Eriksson, Sund, Sundåsen

6603	2546	3,9	100	15/7	60	♂	†		
------	------	-----	-----	------	----	---	---	--	--

Y 338 P. G. Strindlund, Nybyn, Sidensjö

4417	4142	4,3	180	31/7	60	♂	59	5353	
5714	4949	4,5	224	19/12	59	♂	♂	57 † Y 338/47	
5715	4128	4,7	195	16/10	59	♀	76	1683	
6136	4673	4,7	219	2/3	60	♂	58	1683	
6137	4725	4,4	207	26/11	59	♀	77	1683	
6848	59	3305	4,7	155	21/12	58	♂	53	4719 287 fd
		4040	5,0	201	8/12	59	♀	79	1683

Y 339 Enok Norberg, Blåvik, Bjästa

2711	3212	4,4	143	12/8	60	♀	131	4772	
3667	3535	4,9	175	25/10	59	♂	137	4217	
4244	2528	4,8	122	31/7	60	♂	143	4772	utg 306 fd
5101	255	5,5	14						utg liv ej kontroll
5356	4715	5,2	246	12/5	60	♂	142	5584	
5359	4935	5,1	250	30/9	59	♂	136	4217	
5716	5003	5,1	256	23/1	60	♂	138	5527	
5717	4103	5,6	231	20/9	59	♀	129	4217	
5718	4398	4,5	198	12/2	60	♀	130	5527	
6604	3684	5,3	195	9/9	59	♂	135	5527	
6605	4663	5,3	247	16/8	60	♂	145	4772	
6849	58	4073	5,0	205	8/9	57	♂	114	4719 383 fd
		3956	5,0	198	10/10	58	♀	125	Y 339/109
		4332	4,9	213	29/1	60	♂	139	5527

Y 341 Johan Carlsson, Ramselevallen

6138	3461	4,4	153	27/12	60	♂	†	3237	
------	------	-----	-----	-------	----	---	---	------	--

Y 343 Bredångers gård, Köpmanholmen

4681	3169	4,4	138	6/6	60	♀	†		
5123	4388	4,3	188	2/1	60	♂	†		
5124	2574	4,3	111	20/1	60	♀	216	5829	
5125	2841	4,1	117	20/4	60	♂	52	5284	
5126									utg

1	2	3	4	5	6	7	8	9	10
5360	2870	4,2	121	15/4	60	♀	223	5829	
5361	3046	4,2	129	26/3	60	♂	†		
5362	1466	3,8	56	2/6	60	♂	†		utg 271 fd
6606	3592	4,9	177	23/3	60	♀	220	4971	
6850	57	2627	4,9	130	24/10	56	♀	165	4207 328 fd
		2688	4,9	131	19/10	57	♂	†	
		2944	4,7	139	4/11	58	♂	47	4971
		3553	4,8	172	21/12	59	♀	213	4971
6851	58	2263	4,2	94	11/2	58	♀	†	218 fd
		2845	4,7	133	25/4	59	♀	†	
		3854	4,5	173	10/4	60	♀	222	4971
6852	59	2282	4,3	97	9/9	58	♀	♂	192 † 4207 373 fd
		3121	4,3	134	5/8	60	♂	†	

Y 345 Nils Mattsson, Överå, Sidensjö

6853	58	2454	4,4	109	21/9	57	♀	14	4860 376 fd
									fl. fr. Y 1644
		3064	4,4	136	10/10	58	♂	13	4860
		3800	4,4	168	10/10	59	♂	14	4860
6854	58	1514	4,2	64	7/1	58	♀	15	4860
									fl. fr. Y 1644 173 fd
		2891	4,4	130	23/2	59	♀	14	5090
		3689	4,6	160	15/3	60	♀	15	5911
6855	59	3170	4,4	139	6/11	58	♂	†	330 fd
		3207	4,6	147	26/10	59	♂	15	4860

Y 367 Bernhard Nordin, Lövsjö, Överhörnas

5363	4851	4,2	206	6/4	60	♀	39	5391	
5492	3058	4,4	134	26/11	59	♀	38	5391	
5720	3367	4,6	155	15/10	59	♀	36	5391	
6856	57	1690	4,7	79	28/3	57	♂	9	Y 331/159 177 fd
		2911	4,6	135	4/4	58	♂	†	
		4035	4,5	181	16/4	59	♂	†	
		3875	4,5	174	1/4	60	♂	22	5391

Y 370 Mons Leiknes, Krånge, Sollefteå

5920	544	4,0	22						utg 58 fd
5921	5368	4,4	236	9/11	59	♀	199	5283	
5922	5032	4,4	219	27/1	60	♀	201	3032	
5924	3911	4,2	163	28/2	60	♀	205	3032	
5925	5941	4,9	294	9/10	59	♀	198	3032	
5926	5414	4,0	219	6/2	60	♀	202	5284	
6139	3443	4,4	150						utg 275 fd

Y 375 Sven Stattin, Strinne, Bjärträ

4248	2647	3,6	96	4/4	60	♂	†		
5927	3448	4,1	140	16/2	60	♀	46	4663	

Y 383 Egron Näsström, Fröstdal, Bjästa

3079	3232	4,4	143	18/1	60	♀	30	5000	
3671	192	5,2	10						utg 30 fd

1 2 3 4 5 6 7 8 9 10

Y 385 Johan Söderlind, Hämra, Sidensjö

5365 utg.
5722 »
5928 3836 4,1 159 3/2 60 ♂ 47 1683
6141 5569 4,1 228 1/9 59 ♀ 91 4209
9/9 60 ♀ 95 1683
6607 3652 4,1 151 21/2 60 ♂ 48 5535
6608 3496 4,6 162 9/11 59 ♀ 92 1683

Y 386 Gösta Nordin, Bredåker, Sidensjö

5103 1470 5,0 74 utg 210 fd
5104 3605 4,8 172 21/5 60 ♀ 82 1683
6609 3825 4,4 168 10/2 60 ♀ 80 1683
6610 4173 4,4 184 16/4 60 ♀ 81 5535

Y 387 John Söderlind, Hämra, Sidensjö

4421 3077 4,8 147 ö

Y 390 Ernfrid Byström, Nyland, Sidensjö

6142 3439 4,8 166 4/4 60 ♀ 69 1683
6143 3376 4,7 160 22/2 60 ♀ 68 5535

Y 391 Erik Hellström, Nyland, Sidensjö

3674 3110 5,0 158 ö

Y 395 Gösta Sehlberg, Västanå, Bjästa

4250 1405 4,7 66 5/10 59 ♀ 14 utg 120 fd
6611 3615 4,3 157 30/4 60 ♀ 15 4849

Y 406 Ragnar Vestin, Sörsvedje, Bjästa

4251 471 3,8 18 utg 60 fd
4428 3164 4,6 146 2/2 60 ♀ 77 5397

Y 437 Ejbert Granholm, Para, Björkäbruk

5929 297 4,2 12 utg 30 fd

Y 441 Algot Sjöström, Törsta, Undrom

4430 3079 4,5 139 15/2 60 ♂ †

Y 442 Birger Bodin, Skullersta, Nyadal

5723 3111 4,0 125 29/12 59 ♀ 48 Y 1139/38

Y 472 Erik Velander, Rösåsen, Strömåsbyn

5079 3695 4,5 166 18/10 59 ♀ 65 3237
6310 4337 4,1 178 8/1 60 ♂ ♂ † †
6612 3583 4,6 164 2/11 59 ♂ 15 5283

Y 478 Bröd. G. o. A. Norberg, Västanå, Bjästa

3684 3967 4,2 167 10/11 59 ♂ 42 5000
5367 4496 4,1 184 2/3 60 ♂ 43 5000

1 2 3 4 5 6 7 8 9 10

Y 479 Folke Westin, Bjällsta, Bjästa

4691 915 5,7 52 utg 150 fd
4693 3047 5,1 155 18/6 60 ♂ 41 5395
4694 3111 5,0 155 6/5 60 ♀ 80 5395
6144 2900 4,3 126 23/11 59 ♂ †
6857 56 2062 4,7 97 19/12 55 ♀ 63 4208 281 fd
2953 4,6 135 4/12 56 ♂ †
3327 4,5 150 16/12 57 ♂ 35 5084
3691 4,4 162 25/1 59 ♂ 38 5084
3183 4,5 142 20/1 60 ♂ 40 5395

Y 519 E. O. Söderström, Eden, Bjästa

3104 5064 4,7 236 1/9 59 ♂ 51 5000
5368 3171 5,1 162
5725 5239 4,8 253 6/12 59 ♂ 52 5000
5726 4279 4,8 207 26/11 59 ♂ †
6613 1566 5,0 79 Sald t. Y 354, 180 fd
6858 58 4093 4,8 196 26/9 57 ♂ 47 Y 519/37 357 fd
5514 4,7 262 6/10 58 ♀ 60 5000
4529 4,8 216 30/11 59 ♀ 64 5000

Y 520 Nils-Erik Dahlberg, Västersel, Bjästa

6614 1782 5,6 100 23/10 59 ♀ 21 4849 utg 240 fd

Y 521 Elias Näslund, Nätersjö, Bjästa

3689 3334 4,2 141 31/10 59 ♂ 46 5000
5727 3386 4,2 141 6/5 60 ♀ 50 4849
5728 4370 4,2 184 28/9 59 ♂ 45 5000

Y 523 Melker Byström, Mjåla, Bjästa

4433 4131 4,7 196 14/10 59 ♂ 27 5000
5369 4875 4,5 219 4/11 59 ♂ 28 5000
5729 4521 4,4 197 27/1 60 ♀ 40 5000
5730
6145 4513 4,5 202 25/12 59 ♀ 93 5000 utg

Y 528 Bröd. A. o. O. Norberg, Östersel, Bjästa

5731 4548 4,8 210 19/12 59 ♀ 68 5000
5732 4252 4,6 194 16/1 60 ♀ 69 5000
6146 3717 4,8 179 5/3 60 ♀ 70 5000
6615 992 4,4 44 14/1 60 ♂ 50 5000 utg 180 fd
6616 4880 4,9 238 16/11 59 ♂ 49 5000
6617 4042 4,6 187 2/6 60 ♂ 51 5000

Y 529 Elias Näslund, Östersel, Bjästa

3694 3634 4,8 175 21/3 60 ♂ 84 5000
4700 utg.
5082 425 4,5 19 4/11 59 ♂ 80 5000 utg 90 fd
5370 1659 4,8 79 utg 180 fd
5733 2483 4,4 110 9/4 60 ♂ 86 5000 utg 270 fd
5734 3800 4,6 176 29/3 60 ♂ 85 5000
6147 3488 4,8 168 28/1 60 ♂ 83 5000

1	2	3	4	5	6	7	8	9	10
6148	3921	4,9	191	23/12	59	♀	†		
6149	707	5,2	37	5/9	59	♀	†	utg 90 fd	
6618	2860	4,6	131	19/1	60	♂	82	5000	
6619	3364	4,7	159						
Y 547 Ragnar Nordin, Hämra, Sidensjö									
5371									utg
5372									utg
6150	4304	4,0	171	20/1	60	♂	38	1683	
6151	3599	4,2	151	1/4	60	♀	44	1683	
6859	59 2274	4,5	102	13/4	59	♂	35	1683	180 fd
	3720	4,3	159	18/3	60	♂	39	1683	
Y 603 Erik Olsson, Älved, Skog									
2740	5206	4,3	224	17/11	59	♂	51	1105	
5116	3582	4,0	145	18/7	60	♂	53	2684	
Y 624 Carl Johan Johansson, Usland, Alnö									
5736	3469	5,0	174						ö
Y 641 Jonas Jonsson, Nybyn, Sidensjö									
4707									utg
5737	2469	4,6	113	5/10	59	♂	†	utg 210 fd	
6620	3293	4,4	146	2/12	59	♂	†		
6621	4321	4,4	191	18/8	60	♂	†		
6622	3577	4,4	157	16/3	60	♂	†		
Y 694 Gotfrid Pettersson, Sörflärke, Bredbyn									
4671	4096	4,5	186	2/10	59	♂	†		
5739	231	4,8	11						utg 30 fd
5741	3814	4,4	167	13/2	60	♀	36	5389	
Y 696 Aina Öberg, Tvärlandsböle, Bredbyn									
5373	3642	4,1	150	26/2	60	♂	†		
5742	3308	4,4	146	19/7	60	♀	33	5389	
Y 702 Kjell Lundberg, Tvärlandsböle, Bredbyn									
5083	2933	4,4	129	14/2	60	♂	42	5389	
6623	3693	4,7	173	22/1	60	♂	41	5389	
Y 709 Axel Nyström, Haffsta, Överhörns									
3705	3879	3,7	143	8/2	60	♀	54	5912	
5374	2648	4,4	117						
5495	3298	4,5	147	6/5	60	♂	17	5912	
Y 712 Severin Holmgren, Gide, Björna									
5496	4285	4,5	193	21/10	59	♂	18	4676	
6311	3949	5,0	197	10/4	60	♂	20	5791	
6860	59 4301	4,8	207	11/10	58	♂	15	4676	359 fd
	4103	4,7	194	21/12	59	♂	19	4676	

1	2	3	4	5	6	7	8	9	10
Y 719 Olof Sjöberg, Gide, Björna									
5375	3518	4,5	160	13/5	60	♀	48	5791	
Y 720 Sven Olof Näslund, Näattersjö, Bjästa									
4709	3919	4,1	157						
6624	4371	4,1	180	18/1	60	♂	38	5000	
6625	4562	4,3	198	23/4	60	♂	39	5000	
Y 721 Kristoffer Söderlind, Bredåker, Sidensjö									
4711	3063	4,0	122	18/1	60	♂	†	utg 270 fd	
5377	4197	4,3	179	21/10	59	♂	♂	46 47	1683
5745	4447	4,4	194	17/3	60	♂	51	1683	
5746	4489	4,3	195	7/12	59	♂	49	1683	
Y 722 Oskar Vesterlund, Sunnansjö, Bjästa									
5086	3121	4,7	147	21/8	59	♀	43	5794	
Y 723 Simon Edström, Sunnansjö, Bjästa									
6152	3923	4,5	178	14/11	59	♀	41	5000	
Y 724 Erik Jonsson, Östersel, Bjästa									
4714	333	4,9	16						utg 30 fd
5378	4467	4,4	198	18/2	60	♂	†		
5379	4316	4,6	200	14/11	59	♂	25	5000	
5932	4366	4,7	205	5/4	60	♂	27	5000	
6153	3549	4,7	166	18/4	60	♀	71	5000	
6154	4827	4,4	212	29/9	59	♂	24	5000	
Y 728 Johan Nyberg, Västanå, Bjästa									
4715	3945	5,4	212	8/8	60	♂	31	5000	
6626	3376	5,0	168	3/11	59	♂	28	4849	
6627	3782	4,8	182	4/9	59	♂	29	5000	
6861	58 1671	4,7	79	26/2	58	♀	35	5000	203 fd
	2880	5,2	150	4/3	59	♀	37	5000	
	2844	4,9	140	25/2	60	♂	30	5000	
Y 735 Erik Jonsson, Orrvik, Drömm									
5474	3536	4,2	149	23/4	60	♂	24	50 Effekt	
6628	3315	4,7	157	4/4	60	♂	23	5000	
6862	59 2096	4,4	93	26/12	58	♂	18	Y 519/41	274 fd
	3665	4,9	178	25/11	59	♂	20	5535	
6863	3625	4,0	145	3/12	59	♀	♂	†	298 fd
Y 784 Åke Asplund, Lo, Nyland									
6797	57 3106	5,0	154	28/11	56	♂	†	ink fr Y 296	
	3437	4,9	169	27/1	58	♀	49	4940	
	3705	5,0	186	12/3	59	♂	†		
	1770	5,0	89	14/3	60	♀	56	4179	
6798	53 1331	3,9	52	20/4	53	♀	†		157 fd
	1897	4,2	80						
	3252	4,1	133	8/10	54	♀	†		

1 2 3 4 5 6 7 8 9 10

Ej kontroll med besättn.

57	4562	4,4	201	17/10	56	♀	46	4940	
	3974	4,5	179	7/1	58	♂	†		
	4775	4,6	220	25/12	58	♀	53	3237	
	4363	4,7	207	25/12	59	♀	55	4179	
6799	59	3776	4,5	170	14/9	58	♂	†	379 fd
		4737	4,5	212	29/9	59	♂	†	

Y 794 Gösta Berglund, Björkäng, Sollefteå

4440	4347	3,9	170	29/11	59	♂	†		
6312	6086	4,1	248	17/3	60	♀	36	3032	

Y 797 Gustav Edström, Klovsta, Sollefteå

4210 utg

Y 800 Per Molander, Korvsta, Lökom

6313 3394 4,4 150 9/4 60 ♀ 47 4719

Y 873 Eskil Uddfors, Brunne, Stigsjö

3718	3137	4,7	149	20/2	60	♀	83	Y 873/26	
3720	3099	4,2	130	13/3	60	♂	35	Y 873/26	
5382	4510	4,5	205	10/3	60	♀	84	3914	

Y 896 Per O. Lemon, Västerede, Parteboda

4444 690 4,8 33 utg 90 fd

5089	3773	4,1	154						
6156	4092	4,3	175	17/3	60	♀	48	4206	
6864	57	882	4,6	41	29/6	57	♀	†	91 fd
		3081	4,8	148	31/5	58	♂	21	4469
		3433	4,6	158	7/4	59	♂		
		3395	4,6	156	10/3	60	♀	47	18 Kron

Y 937 Harald Svedin, Mäländ, Skog

3078 2744 4,3 117 2/2 60 ♀ †

Y 957 Gunnar Bodin, Forss, Bjästa

5748 2954 4,4 130 18/3 60 ♂ 12 5000

Y 973 Verner Bergström, Törsta, Undrom

4263	4520	4,2	190	2/3	60	♀	46	4210	
5749	4591	3,9	179	15/1	60	♂	†		
5933	4843	4,3	209	15/3	60	♂	5	4210	
6629	4924	4,0	198	13/4	60	♀	47	4210	

Y 1005 Erik Söderström, Stavred, Sandslån

6800	59	3168	4,7	149	9/11	58	♀	†	
		3555	4,3	153	24/12	59	♂	1	3237
6801	57	2757	4,8	133	28/9	56	♀	20	4206
		3394	4,7	160	26/10	57	♂	†	
		3961	4,9	193	13/11	58	♀	22	3237
		3740	4,8	178	9/3	60	♀	28	2684

1 2 3 4 5 6 7 8 9 10

Y 1015 Bröd. Lindström, Billa, Överhörnsås

6157 3260 4,4 143 21/4 60 ♀ 45 5087

Y 1025 Gunnar Vestberg, Västersel, Bjästa

5750	4619	4,3	201	1/11	59	♀	20	4849	
5751	4267	4,5	193	4/11	59	♂	21	Y 1025/7	
5934	3645	4,6	169	13/10	59	♀	19	5000	utg 336 fd

Y 1027 Axel Nyberg, Sunnansjö, Bjästa

4446	4477	4,0	178	13/11	59	♀	45	5395	
5752	3774	4,7	178	12/11	59	♂	18	5395	
6630	4052	4,6	185	9/10	59	♀	43	5395	

Y 1028 Birger Vestbergs stbhs, Västanå, Bjästa

3729	3836	4,4	169	12/1	60	♀	55	5000	
6631	3840	4,2	162	8/3	60	♀	58	4849	

Y 1045 Gustav Byström, Näsfors, Bredbyn

3731	3783	4,1	156	16/7	60	♀	42	4852	
6865	57	991	4,9	49	10/6	57	♀	†	107 fd
		1999	4,6	92					
		4868	4,3	211	21/8	59	♀	†	
		3191	4,5	144					

Y 1049 Lars Larsson, Näs, Bredbyn

4467	2707	4,2	113	22/1	60	♀	32	5667	
6314	3404	4,7	159	27/10	59	♀	31	5667	
6866	55	424	3,8	16	13/8	55	♀	†	48 fd
		2303	4,8	110	24/8	56	♀	22	4183
		2744	4,9	134	11/9	57	♀	†	
		2807	4,9	137	31/8	58	♀	†	
		3390	4,6	156	10/8	59	♀	29	Y 1053/19
		3143	4,5	140	5/9	60	♀	36	5667
6867	58	940	4,0	38	10/8	58	♂	†	79 fd
		3374	4,2	142	12/7	59	♂	†	
		3513	4,4	155	6/6	60	♀	34	5667

Y 1053 Sven Olofsson, Kubbe, Norrflärke

4718	2922	5,4	157	7/7	60	♀	28	3237	
6159	4281	5,0	213	2/12	59	♂	23	4492	
6868	59	2745	5,1	141	6/11	58	♂	†	
		3151	5,3	166	13/3	60	♀	27	4492

Y 1059 Nils Persson, Kubbe, Norrflärke

4720 3154 4,6 146 1/1 60 ♀ 48(38) 4492 felmärkt

Y 1060 Gösta Mårtensson, Kubbe, Norrflärke

5383 utg

Y 1067 Märten Olsson, Västergensjö, Bredbyn

5754	3746	4,2	156	21/2	60	♂	31	4852	
6632	3896	4,7	182	30/10	59	♀	26	4852	

1	2	3	4	5	6	7	8	9	10
---	---	---	---	---	---	---	---	---	----

Y 1076 Sigvard Kristoffersson, Kornsjö, Bjästa

3733 3376 4,1 138 23/1 60 ♀ 19 5398

Y 1086 Uno Westin, Vik, Prästmon

6802	58	3319	4,6	151	5/12	57	♀	†	306 fd
		3457	4,4	153	20/12	58	♀	†	
		3725	4,6	172	27/12	59	♂	†	

Y 1117 Emil Lundgren, Sand, Skog

5755 3844 4,8 184 8/10 59 ♂ 14 4206

Y 1120 Alvar Bergström, Berg, Docksta

5500	174	5,1	9						utg 30 fd
5501	3641	4,8	173	7/1	60	♀	39	4199	
5935	3392	4,7	160	8/2	60	♀	41	4199	

Y 1139 Emil Törnkvist, Älgsjö, Björnåsbö

4385 3413 4,1 139

Y 1153 Ragnar Nilsson, Lövsjö, Bollstabruk

7028	55	1385	4,2	58	26/4	55	♀	15	148 fd
		2840	4,4	126	7/4	56	♀	†	
		3034	3,9	120	26/3	57	♂	5	
		2966	4,1	106	16/3	58	♀	20	
		3188	4,2	135	24/2	59	♂	11	
		3531	4,5	158	21/1	60	♂	13	4876

Y 1163 Sven Sjödin, Fröstland, Köjasåg

4723	3926	4,5	178	13/2	60	♂	†	
6701	4222	4,4	185	4/4	60	♂	†	
6702	4157	5,0	206	20/11	58	♀	40	5537

Y 1226 Bo Olsson, Bölen, Rossön

6700 4534 4,5 207 17/12 59 ♀ 29 5079

Y 1234 John Backlund, Blåvik, Bjästa

5385	6239	4,2	263	13/12	59	♂	15	5000
5756	5333	4,5	243	17/2	60	♂	16	5000

Y 1249 Petrus Nyström, Klatsböle, Överhörnäs

5503 3777 4,6 173 19/12 59 ♀ 37 5092

Y 1251 Helmer Fahlén, Kittelsböle, Överhörnäs

6315 1729 4,9 85 18/1 60 ♀ 60 5092 utg 241 fd

Y 1256 Salomon Västerbo, Västergensjö, Bredbyn

6161 3638 4,4 158 7/2 60 ♂ †

1	2	3	4	5	6	7	8	9	10
---	---	---	---	---	---	---	---	---	----

Y 1270 Sivert Sjölund, Västertorp, Hemling

6869	59	3930	4,7	183	19/11	58	♂	3	4868	317 fd
		3428	5,2	177	29/5	60	♀	16	5787	

Y 1398 Algot Norén, Blåvik, Bjästa

6803	59	3987	4,6	185	22/9	58	♀	17	Y 521/34	370 fd
		4552	4,5	205	29/9	59	♂	8	5000	
6804	59	3529	4,5	158	6/1	59	♀	18	5397	264 fd
		4865	4,3	207	2/1	60	♂	9	5000	

Y 1401 William Wedin, Blåvik, Bjästa

5505										utg
5936	933	4,0	37	2/1	60	♀	13	5714	utg 150 fd	

Y 1403 Algot Norbergs stbhs, Nybyn, Sidensjö

4727	1658	4,4	73	7/12	59	♀	38	5000	utg 180 fd
4728	6506	4,4	289	19/10	59	♀	37	5000	
6633	4648	4,3	202	18/10	59	♂	29	1683	

Y 1404 Erik Wiberg, Västansjö, Bjästa

3738	2992	4,3	128	6/12	59	♀	30	5398
5937	3314	5,0	165	5/4	60	♀	31	5398
6634	3312	4,7	156	22/5	60	♀	32	Y 1412/13

Y 1412 Erik Nilsson, Västansjö, Bjästa

5386	4635	4,3	200	8/11	59	♂	19	5395
6635	3962	5,0	200	2/9	59	♀	24	5395

Y 1421 Uno Laurin, Berg, Sollefteå

5506	5642	4,2	237	1/11	59	♂	1	3237	
5507									utg

Y 1428 Kjell Sjöström, Törsta, Undrom

5938 3387 4,4 150 20/3 60 ♀ 35 3032

Y 1447 Verner Nordenmark, Käxed, Docksta

6636 3542 4,7 165 21/9 59 ♂ 15 4199

Y 1564 Valter Östlund, Jervik, Näske

4456	204	5,2	11						utg 30 fd
6637	3649	4,1	150	18/11	59	♂	†		

Y 1572 Alvar Edin, Myre, Sidensjö

5508	3648	4,2	152	23/3	60	♂	10	1683
6164	3376	4,9	164	4/4	60	♂	†	
6638	4471	4,2	190	18/10	59	♂	†	
				24/8	60	♀	36	1683
6639	3434	5,0	170	22/11	59	♀	34	1683

1 2 3 4 5 6 7 8 9 10

Y 1574 Holger Nordin, Djupsjö, Skorped

4458 utg
 5390 1521 4,8 73 utg 180 fd
 5759 4388 4,7 205 27/1 60 ♂ 27 5911
 5761 utg liv
 6870 4488 4,4 198 28/12 59 ♀ 46 5911

Y 1577 Olof Olofsson, Bjällsta, Bjästa

4734 2988 4,7 139 29/1 60 ♂ 6 5794
 6640 3014 5,3 161 22/9 59 ♂ 5 5395

Y 1637 Holger Haggström, Vik, Bjästa

6871 58 2668 4,8 128 15/11 57 ♀ 12 Y 519/37 Evo
 307 fd
 3986 4,9 194 22/11 58 ♀ 14 5000
 4483 4,7 210 23/10 59 ♂ 11 5000

Y 1638 Adolf Danielsson, Östersel, Bjästa

6165 4209 4,1 174 14/12 59 ♀ 24 5000

Y 1640 Nils Westin, Östersel, Bjästa

6166 4181 4,8 201 26/4 60 ♂ 19 5000
 6168 4680 4,7 221 21/10 59 ♂ 18 5000
 6641 4559 4,8 217 29/1 60 ♀ 27 5000

Y 1641 Elof Olsson, Brynge, Bjästa

3670 5276 4,3 227 21/9 59 ♀ 14 4849

Y 1642 Aron Eriksson, Nybyn, Sidensjö

5393 5083 4,1 207 4/3 60 ♂ 25 1683
 5394 utg liv
 5763 5358 4,0 215 13/12 59 ♀ 45 1683
 6169 4287 3,9 169 5/1 60 ♀ 46 1683
 6170 4971 4,1 206 31/10 59 ♂ 24 1683
 6872 58 2982 4,2 124 4/10 57 ♀ 37 4209 367 fd
 3816 4,2 161 7/10 58 ♂ 20 4209
 4798 4,1 198 7/10 59 ♂ 23 1683
 6873 4190 4,0 167 17/9 59 ♀ 44 1683 384 fd

Y 1644 Felix Källgren, Djupsjö, Skorped

6703 3827 4,1 158 15/10 59 ♂ 16 4860

Jämtlands läns hushållningssällskapsområde

Z 4 Bröd. Pettersson, Odensala, Östersund

3153 1764 4,8 84 210 fd utg sl
 4966 2417 4,8 116 14/8 60 ♂ sl
 5321 4478 4,6 205 26/8 60 ♀ 170 Z 2348/10

1 2 3 4 5 6 7 8 9 10

Z 5 Olof Odehem, Odensala, Östersund

4987 3974 4,3 171 21/2 60 ♂ † †
 5764 4451 4,4 197 30/8 60 ♂ †
 5765 4511 4,1 184 17/10 59 ♂ †
 6874 56 519 4,0 21 19/8 56 ♀ 65 2684 44 fd
 3127 4,8 149 10/9 57 ♂ 44 2684
 3801 4,6 176 5/9 58 ♂ 47 2959
 4461 4,8 215 6/9 59 ♂ 51 2959
 4989 4,9 246 6/9 59 ♂ 51 2959
 6875 58 2627 4,9 128 28/11 57 ♀ 71 2959 308 fd
 3673 4,7 171 28/12 58 ♀ sl
 4542 4,4 202 16/12 59 ♂ 52 2959

Z 6 Karl Axel Karlsson, Odensala, Östersund

3157 3092 4,7 145 13/8 60 ♀ 92 9 Zober
 3746 4576 4,7 216 25/2 60 ♀ 91 Z 2024/11
 6805 55 320 4,7 15 15/8 55 ♂ 41 2684 47 fd
 2314 5,0 116
 3303 4,9 161 26/8 57 ♂ 44 Z 6, 42
 2436 5,3 129 19/9 58 ♀ 87 2959
 3325 5,0 167 10/9 59 ♀ 89 2959
 3198 5,3 170 3/9 60 ♀ 93 5664
 6806 56 630 4,1 26 20/7 56 kast 63 fd
 3072 4,4 136
 4784 4,3 204 2/9 58 ♂ 45 2959
 4248 4,7 178 27/8 59 ♂ sl.
 3354 4,4 147

Z 11 Henning Nilsson, Ope

3748 468 4,3 20 utg sl 60 fd
 3749 651 4,1 27 såld liv
 3781 4103 4,5 186 27/11 59 ♀ 89 2959
 6876 54 953 4,3 40 28/6 54 ♀ 73 30/Z 11 85 fd
 3109 4,3 138 1/8 55 ♀ 76 31 Z 11
 2910 4,4 128 8/7 56 ♂ †
 3278 4,5 148 6/8 57 ♂ †
 3777 4,2 160 14/7 58 ♀ †
 3294 4,4 145
 3912 4,5 176 28/10 59 ♀ 88 2959
 6877 57 2833 4,4 124 23/10 56 ♂ sl. † 329 fd
 2634 4,4 117 7/10 57 ♀ 85 Z 11-34
 3772 4,3 160 30/9 58 ♂ †
 3963 4,4 175 25/10 59 ♂ †

Z 15 Manne Abrahamsson, Torvalla, Östersund

5213 2570 5,3 135 13/5 60 ♂ †
 5214 195 3,6 7 3/1 60 ♂ 31 3032 90 fd

Z 18 Jonas Jonsson, Odensala, Östersund

5189 3089 4,9 152 12/5 60 ♂ sl †
 5766 utg sl
 6977 57 3525 4,8 168 15/10 56 ♀ 65 2684 350 fd
 3681 4,8 176 30/9 57 ♂ †

1	2	3	4	5	6	7	8	9	10
---	---	---	---	---	---	---	---	---	----

4055 4,6 187 12/9 58 ♂ 18 2959

4333 4,9 211 1/10 59 ♂ 20 2959

Z 21 Nils Petrusson, Tullus, Nälden

5577	2583	4,5	116	30/4	60	♀	252	3032	300	fd
7128	54 2721	4,7	127	8/1	54	♀	216	3327	262	
	2928	4,5	130	3/1	55	♀	†			
	3028	4,7	143	22/12	55	♀	228	3327		
	3666	4,8	175	17/12	56	♀	232	3327		
	3273	4,3	142	25/1	58	♂	†			
	3146	4,5	142	15/3	59	♂	†			
	2953	4,8	142	15/5	60	♂	†			
7129	54 945	4,8	45	28/6	54	♂	†		91	
	2888	4,5	129							
	2709	4,5	122	14/6	56	♀	†			
	2880	4,5	131	14/8	57	♀	†			
	3388	4,5	152							
	3863	4,5	173	12/11	58	♂	†			
	3610	4,6	166	4/1	60	♀	†			
7130	56 606	4,5	27	26/7	56	♂	†		67	
	2061	5,0	104							
	2854	5,1	145	26/9	57	♂	†			
	3107	5,5	171	6/10	58	♂	†			
	3668	5,2	191	1/10	59	♀	244	5530		
7131	57 3844	4,3	166	15/10	56	♂	†		353	
	3531	4,4	154	30/10	57	♂	†			
	4729	4,4	210	17/10	58	♂	†			
	4729	4,3	203	19/10	59	♀	245	5530		
7132	58 3584	4,0	143	3/11	57	♀	235	3327	335	
	3938	4,3	171	1/3	59	♀	242			
	4341	4,3	185	9/2	60	♀				

Z 44 S. G. Gärdvall, Orrgården, Oviken

5579	1659	4,7	77						sl js	210	fd
5580	3913	4,4	173	13/5	60	♀	93	Z 54-86			

Z 54 Oskar Svensson, Bölåsen, Myrviken

3181	3021	4,0	122	15/1	60	♀	197	5101			
3182	180	4,3	8						sl	30	fd
5563	3546	4,7	165	6/11	59	♂	94	5101			
5564	4545	4,6	210	7/3	60	♀	199	5101			
6978	56 2800	4,5	125	25/11	55	♀	172	Z 54-72	319	fd	
	3724	4,6	173	15/10	56	♀	179	320			
	4064	4,2	170	2/12	57	♀	186	Z 54-77			
	4426	4,4	196	5/11	58	♂	90	5101			
	3232	4,8	154	26/9	60	♂					
6979	58 3466	4,7	163	11/11	57	♂	87	54-79	332	fd	
	3860	4,6	178	10/11	58	♂	91	5101			
	4098	5,1	207	20/9	60	♀	202	5101			
6980	59 3725	4,7	176	28/10	58	♀	†		346	fd	
	3463	4,7	163	29/10	59	♂	93	5101			
6981	59 3714	4,2	156	27/10	58	♂	†		347	fd	
	3634	4,3	157	9/9	60	♀	201	5101			

1	2	3	4	5	6	7	8	9	10
---	---	---	---	---	---	---	---	---	----

Z 61 P. A. Stockfelt, Söre, Lit

5453	3519	4,7	164	30/5	60	♀	81	4459			
5454	2559	4,9	125							331	fd
7133	58 3507	4,8	168	17/10	57	♀	54	4459T	341		
	3993	4,7	186	3/12	58	♂	43	4459T			
	3889	4,8	186	20/11	59	♂	46	4459T			
7134	58 841	4,8	41	21/7	58	♂	†		64		
	4815	4,2	203	8/7	59	♀	79	4459T			
	4403	4,3	189	15/6	60	♂	47	4459T			
7135	59 883	4,2	37	7/7	59	♂	45	5379T	79		
	3672	4,7	172	14/7	60	♂	49	5801			
7136	60 3672	5,1	188	4/9	59	♂	†		387		
				23/8	60	♀	83	5801			

Z 64 Olle Trollsås, Trollsåsen, Nälden

2789	2510	4,5	114	14/5	60	♂	103	5283			
2790	294	5,1	15							60	fd
4473	3192	5,2	165								
4653	3174	5,4	170	25/10	59	♀	247	3237			
5324	4048	4,8	194	4/1	60	♀	248	Z 64-86			
6092	4066	5,0	202	26/4	60	♂					
6554	3013	5,0	150	17/7	60	♀	250	Z 64-91			

Z 65 Stina Ulvild, Trollsåsen, Nälden

5582	3566	4,0	144	2/5	60	♀	118	3237		
5583	2918	5,1	149	19/3	60	♀	117	4206		
5584	3405	5,1	173	10/9	60	♀	119	2684		
5768	2177	4,4	96	16/12	59	♀	116	3032	240	fd

Z 67 John Olsson, Faxälven, Nälden

4267	2156	5,6	120	23/1	60	♂	19	5531	270	fd
6323	5179	4,9	254	27/1	60	♂	20	5531		
6982	57 2254	4,3	99	15/10	56	♂	†		358	fd
	2941	4,3	128	30/10	57	♀	†			
	3730	4,7	176	12/10	58	♂	†			
	3849	4,8	183	9/10	59	♂	†			
6983	57 2793	5,0	141	28/11	56	♂	†		315	fd
	3221	4,3	140	28/11	57	♂	16	4575		
	3598	5,1	184	23/10	58	♂	17	5531		
	5495	5,0	273	16/10	59	♀	44	5531		
6984	57 1721	4,2	73	11/11	56	♂	†		331	fd
	2870	4,4	127	27/10	57	♀	35	4575		
	4401	4,5	199	15/10	58	♀	40	5531		
	4761	4,9	231	4/11	59	♂	†			
6985	59 2646	5,1	134	12/12	58	♀	42	5531	300	fd
	3949	5,4	215	16/12	59	♀	48	5531		
6986	59 2138	5,3	113	22/12	58	♂	†		290	fd
	3483	5,1	178	7/11	59	♀	45	5531		
6987	60 3681	5,2	193	4/9	59	♀	51	5531	375	fd

Z 73 Olle Jönsson, Ottsjön

6093	4246	4,6	197	18/3	60	♂	18	4841T		
6094	4808	4,6	223	20/11	59	♂	46	4841T		

1	2	3	4	5	6	7	8	9	10
---	---	---	---	---	---	---	---	---	----

Z 75 Per Nilsson, Trång, Trångsviken

4977	2931	5,0	147						
5586	4411	5,0	221	25/8	60	♀	128	4719T	
5587	4596	4,8	222	6/2	60	♂	50	4719T	
5588	3819	4,6	174	22/4	60	♂			
6988	56	486	4,1	20	15/8	56	♀	97 Z 75-30	34 fd
	3860	4,3	166	20/8	57	♂		†	
	3723	4,6	171	14/8	58	♂		†	
	4038	4,5	181						
	5869	4,4	237	3/9	59	♂		†	

Z 76 Lars Holmsten, Mo, Trångsviken

4477	3348	5,1	171	24/9	60	♂	69		
4984	3849	5,4	206	7/10	59	♀	99	3032	
4986	4391	5,1	224	25/1	60	♀	101	1105	
5590	4819	4,9	234	24/12	59	♂	68	4719T	

Z 77 Tore Svensson, Mo, Trångsviken

2416	651	5,1	33						66 fd
4979	4313	4,4	188	8/1	60	♀	101	2629	
6555	5427	4,4	237	24/12	59	♀	99		
6556	4284	4,2	181	3/5	60	♀	106	2629	
6557	5104	4,7	240	15/11	59	♂	45	4232	
6558	4561	4,6	212	4/1	60	♀			

Z 78 Olov Bengtsson, Rödningberg, Trångsviken

5325	462	5,8	27	25/2	60	♂			180 fd
5327	5868	4,5	266	6/10	59	♂	14	4232	
5328	3760	4,5	169	7/10	59	♂			
5769	3682	4,2	154	5/1	60	♂			
5770	4057	4,7	190	11/5	60	♀	45	4232	

Z 83 Alva Eriksson, Rönningen, Ottsjön

6559	3872	4,2	162	24/10	59	♀	78	4841	
6560	3593	4,4	159	12/1	60	♂	79	4841	
6989	59	3142	4,3	137	22/10	58	♂	†	332 fd
		3379	4,4	150	16/10	59	♀	†	

Z 86 Paul Jonsson, Ottsjön

4738	2691	4,4	119	25/11	59	♀	47	4841	
6095	3201	4,5	143	24/3	60	♀	48	4841	

Z 90 Sten Nilsson, Ottsjön

4479	3218	4,5	143	2/3	60	♂		†	
------	------	-----	-----	-----	----	---	--	---	--

Z 137 Jonas Jönsson, Ammer

3758	915	4,9	45					sl	120 fd
3759	690	5,0	34					sl	120 fd

Z 162 Torsta Lantmannaskola, Ås

2428	1755	4,5	79					sl	224 fd
------	------	-----	----	--	--	--	--	----	--------

1	2	3	4	5	6	7	8	9	10
---	---	---	---	---	---	---	---	---	----

2801	744	4,6	34						sl	140 fd
2802	2661	4,6	107							

Z 166 Arne Agerberg, Backen, Ås

3763	2684	4,1	110	22/3	60	♂		†	
4482	3296	4,6	152	16/9	59	♂		†	

Z 169 P. O. Åsbo, Landsom, Ås

2432	1134	3,6	41						sl	112 fd
5771	3611	4,5	164	20/9	59	♂	44	3914T		
6561	4103	4,2	173	21/11	59	♂	45	3914T		
6562	3762	4,4	164	28/2	60	♀		†		
6563	5412	4,3	232	8/12	59	♀	156	5094		
6564	4444	4,3	189	21/10	59	♀	153	5094		
6990	59	2421	4,4	106	27/11	58	♀	149	4209T	297 fd
		3893	4,1	161	2/11	59	♀	155	Z 64-87	
6991	54	617	4,3	26	26/7	54	♀	128	Z 658-11	58 fd
		1880	4,6	87						
		3000	4,2	126	1/10	55	♂	†		
		3566	4,2	149	20/10	56	♂	†		
		2769	4,1	114	2/12	57	♂	†		
		3667	4,1	151	5/11	58	♂	100		
		4239	4,2	178	21/10	59	♀	152	5094	
6992	56	533	4,5	24	11/8	56	♀	†		42 fd
		3026	4,4	133	17/8	57	♀	144	2667	
		2213	4,0	86	28/8	58	♀	†		
		4275	4,1	177						
		3955	4,0	157	14/8	60	♂	†		
6993	59	2877	4,2	122	20/2	59	♀	160		212 fd
		4504	4,4	196	24/4	60	♀	†	dvg	
6994	59	2931	4,2	126	23/2	59	♀	151		209 fd
		4215	4,6	193	25/5	60	♀	158	5656	
6995	60	3871	4,2	164	13/10	59	♂	†		343 fd

Z 171 Nils Nilsson, Dille, Ås

4484	1417	4,7	66						sl	252 fd
4485	2467	3,9	97							
5591	1645	4,6	75							

Z 173 Georg Mahlberg, Dille, Ås

3765	2443	4,3	105	22/9	59	♂	34	3914T	sl sj	168 fd
3766	544	4,0	21							sl. 56
5165	3130	4,5	141	27/3	60	♂	38	3914T		sl 331
5592	4392	4,0	175	27/9	59	♀	168	3914T		
5593	4058	4,0	161	15/11	59	♀	169	3914T		
5594	4648	4,3	200	3/4	60	♀	172	3914T		
6096	4459	4,4	196	20/12	59	♂	†			
6565	4545	4,5	203	3/3	60	♂	37	3914T		
6566	4835	4,2	205	5/3	60	♀	171	3914T		
6567	3885	4,2	164	15/5	60	♀	†			

Z 174 Ville Olofsson, Askott, Ås

5941	5809	4,4	254	4/4	60	♀	182	3914T		
------	------	-----	-----	-----	----	---	-----	-------	--	--

1 2 3 4 5 6 7 8 9 10

Z 658 Eric Olofsson, Boda, Lit

3232 3001 4,4 141 4/7 60 ♂ †

Z 663 Hans Hansson, Korsta, Lit

6100 2920 3,7 109 9/12 59 ♂ 25 4179T såld 224
 6101 1905 4,7 90 16/2 60 ♀ 49 3237 såld 224
 6102 2721 4,3 117 16/12 59 ♀ 48 3237 såld 224
 6103 3878 4,6 178 10/6 60 ♀ 50 3032
 6581 2736 4,7 128 5/11 59 ♂ 24 5284 såld 224

Z 708 Nils Nilsson, Hallbränna, Hallen

2832 4756 3,7 174 9/10 59 ♂ 10 3032
 5566 4847 4,8 235 14/3 60 ♂ 11 3667
 5567 3819 4,6 177 27/3 60 ♀ 57 3667
 5775 4328 5,2 223 30/12 59 ♂

Z 714 Olof Karlsson, Frösö prästgård, Frösön

4982 3632 4,1 149 6/5 60 ♂ †

Z 726 Johan Hermansson, Ede, Trångsviken

5776 3807 4,2 160 300

Z 780 Nils Mattsson, Vågslätten, Stugun

6104 2202 5,0 111 19/7 60 ♂ †

Z 784 Sigvard Nilsson, Stugun

6105 4712 4,8 225 22/12 59 ♀ 33 3032

Z 807 Hjalmar Eriksson, Röde, Nälden

5778 2881 5,0 144 5/11 59 ♂ 22 3032
 5779 3179 4,6 147 31/10 59 ♂ 21 3032

Z 819 Olle Norrman, Ottsjön

3241 3481 4,4 153 27/12 59 ♂ †

Z 888 Helge Henriksson, Boda, Lit

3792 4468 4,4 197 6/12 59 ♂ † 5283
 6582 4307 4,1 176 31/1 60 ♀ 29 3032
 6583 4621 5,1 234 5/4 60 ♂ 3 1105
 6584 4328 5,3 231 5/1 60 ♀ 28 5283

Z 896 Rune Hallkvist, Älsta, Näkten

3793 3695 4,3 158 12/12 59 ♀ 62 Love
 3794 4603 4,2 193 15/11 59 ♀ 61
 5599 3166 4,3 135 21/1 60 ♀ 64

Z 943 Olof B. Olsson, Borgvik, Myrviken

3245 2313 4,2 98 7/1 60 ♀ 35

1 2 3 4 5 6 7 8 9 10

Z 1034 Per Fahlén, Långåskans

6326 3118 4,3 135 28/3 60 ♀ 42 5533
 7001 54 307 3,8 12 22/8 54 ♂ 17 3958 42
 1695 4,6 78
 2573 4,5 117 6/10 55 ♀ 30 4212
 3011 4,6 138 19/9 56 ♂ †
 3393 4,7 158 20/9 57 ♀ 34 4212
 3038 4,7 144 11/9 58 ♀ 37 5189
 3488 4,6 159 11/12 59 ♂ 29 5533

Z 1068 Svante Eliasson, Överberg, Sveg

6327 895 4,2 38 20/10 59 ♂ 7 3032
 Död i trumsj. 84
 6328 4319 4,4 190 26/2 60 ♀ 19 4719
 7146 59 3136 4,8 150 17/11 58 ♀ † 311
 3082 4,4 135 29/11 59 ♀ 18 4719T

Z 1073 Jone Oskarsson, Sää, Björnänge

5781 2994 4,2 126 8/6 60 ♂ †
 7002 54 1234 5,3 65 6/5 54 ♂ † 151 fd
 2579 5,0 129 2/5 55 ♂ †
 1791 5,1 91
 3021 5,2 156 18/9 56 ♂ 118 1949
 3463 4,8 166 12/10 57 ♂
 3168 5,0 157 19/11 58 ♂
 3302 4,9 161 22/10 59 ♂ 23 4842
 7003 57 2594 5,2 134 6/1 57 ♂ † 275
 3129 4,8 151 23/12 57 ♂ †
 3592 5,0 180 22/1 59 ♂ †
 3478 4,8 166 20/6 60 ♀ 45
 7004 55 2081 4,6 95 15/3 55 ♀ 35 14 Örne Z 1073
 2485 5,0 125 14/8 56 ♂ †
 3620 4,8 173 21/8 57 ♂ †
 3499 4,7 165 18/8 58 ♂ †
 3133 4,6 145 22/8 59 ♂ 22 4842
 3514 4,9 172 8/9 60 ♀ 47 4842

Z 1108 Lars Sundborg, Bällsta, Genvalla

6107 5288 4,3 225 24/9 59 ♂ †
 19/8 60 ♀ 38 2486
 6108 4326 4,3 186 30/3 60 ♂ †
 6585 4718 4,3 203 18/12 59 ♀ 36 1105
 6586 4581 4,4 200 14/1 60 ♀ 37 4206
 6587 4615 4,5 209 5/12 59 ♀ 35 3032

Z 1177 Alfred Månsson, Högsta, Arvesund

3808 714 3,8 27 sl 90

Z 1178 August Månsson, Högsta, Arvesund

6807 51 3006 4,7 140 24/12 50 ♀ 9 2644 277
 3412 4,3 147 17/12 51 ♂ †
 4160 4,2 174 16/12 52 ♀ 14 2644
 4190 4,1 170 23/4 54 ♂ †

1	2	3	4	5	6	7	8	9	10
---	---	---	---	---	---	---	---	---	----

Z 1581 Bröd. O. och A. Jönsson, Bjärme, Fåkar

5605	4788	4,7	224	25/9	59	♂	19	1581-18	
5606	3506	4,6	161	30/12	59	♀	54	1581-17	

Z 1604 Widar Nordenberg, Landverk, Alsen

7015	56	1524	3,9	59	8/5	56	♀	14	3981	141
		2897	4,5	129	25/5	57	♂	†		
		3844	4,1	158	16/4	58	♂	†		
		3911	4,2	164	30/4	59	♂	†		
		4169	4,9	205	2/5	60	♀	27	3237	
7016	57	2083	4,2	87	14/2	57	♂	†		224
		3237	4,3	138	16/3	58	♂	†		
		3469	4,2	146	29/3	59	♀	23	3032	
		3719	4,9	183	1/4	60	♂	†		
7017	59	3423	4,7	162	27/10	58	♀	†		334
		4260	5,2	220	5/11	59	♀	25	3237	

Z 1641 Gunnar Jönsson, Ottsjön

3824	3903	4,4	172	4/5	60	♂	11	3914	
6115	5125	4,1	210	31/12	59	♀	45	4841	
6116	4832	4,3	206	29/9	59	♀	42	4841	
6589	4477	4,4	195	20/2	60	♂	9	†	
6590	3768	4,6	177	12/10	59	♀	44	4841	
6591	2681	4,4	119	15/4	60	♂	10	3914	

Z 1648 Nils Mattsson, Yxskaftekälen

7149	54	3265	3,5	115	24/10	53	♀	18		347
		3482	3,6	124	10/11	54	♂	†		
		4135	3,8	156	28/9	55	♀	23	4238	utg
		3665	3,5	129	8/12	56	♂	†		
		3693	3,5	128	14/11	57	♂	†		
		5726	3,9	221	20/10	58	♂	11	4238	
		6073	3,6	219	3/1	60	♀	36	Z 1648/10	
7150	58	2743	4,2	115	22/10	57	♂	†		354
		3716	4,6	170	16/9	58	♂	†		
		3599	4,7	169	13/10	59	♀	35	Z 1648/10	

Z 1689 Alex Persson, Bäck, Gärdsta

3826	1824	4,8	88	22/6	60	♀	21	5364	sl	240
------	------	-----	----	------	----	---	----	------	----	-----

Z 1720 Gunnar Andersson, Rödningsberg, Trångsviken

5784	4353	4,5	198	24/5	60	♀	21	3227	
5785	4494	4,8	216	20/11	59	♀	18	1105	

Z 1811 Anders Jonsson, Näcksta, Hackås

4963	2863	4,6	131	1/12	59	♀	20	4719	
------	------	-----	-----	------	----	---	----	------	--

Z 1839 Nils Arnberg, Smedsåsen, Nälden

5607	2559	5,8	141						
5951	3466	4,4	153	9/5	60	♂	6	3032	
6592	4942	4,5	221	16/3	60	♀	32	2 Viking	

1	2	3	4	5	6	7	8	9	10
---	---	---	---	---	---	---	---	---	----

Z 1846 Carl O. Pålsson, Hökbäck, Lit

1718	3601	4,9	178						
------	------	-----	-----	--	--	--	--	--	--

Z 1878 Lars Larsson, Lien, Aspås

6809	57	2828	4,7	134	3/11	56	♂	†		345
		3051	4,9	149	26/12	57	♀	41	4206	
		2686	4,8	128	1/12	58	♂	8	3032	
		2709	4,6	124	17/11	59	♀	53	5283	
7018	55	1305	4,5	59	16/5	55	♂	†		151
		2755	4,2	117	6/4	56	♀	♀		
		3630	4,3	157	11/4	57	♂	†		
		3060	4,1	126	11/5	58	♂	†		
		2667	4,2	113						
		4518	4,0	179	3/1	60	♂	†		
7019	56	2917	4,4	128	26/11	55	♀	†		324
		3835	4,3	166	12/12	56	♀	36	Z 1878-5	
		4038	4,1	167	18/1	58	♂	7	3237	
		3631	4,3	157	18/5	59	♀	48	3032	
		4467	4,1	182	1/4	60	♂	10	3237	

Z 1896 Erik Norén, Störåsen, Föllinge

6878	51	1936	4,7	91	10/2	51	♀	†		336
		2485	4,7	116	31/1	52	♂	†		
		2915	4,7	136	11/2	53	♂	†		
		2900	4,4	128	20/1	54	♂	1	3343	
		3084	4,6	140	1/1	55	♂	†		
		2985	4,5	135	1/12	55	♂	2	4504	
		2973	4,9	145	3/11	56	♀	†		
		3186	4,6	145	14/11	57	♂	4	4504	
		2844	4,6	131	21/11	58	♀	23		
		2885	4,6	132	26/10	59	♂	6	5800	

Z 1906 Jonas Simonsson, Föllinge

5210	3086	4,4	137	24/5	60	♂	♂	†	
------	------	-----	-----	------	----	---	---	---	--

Z 1943 Karl Karlsson, Ångsta

5211	1275	4,5	57	22/7	60	♂	11	4844	sj
5212	5060	4,2	215	23/11	59	♀	39	(69) 4844	

Z 2024 Anders Pettersson, Odensala, Östersund

4745	5279	4,8	256	18/1	60	♂	15	5283		
6593	4593	4,9	225	13/11	59	♀	38	3032		
6594									utg slakt	
6879	58	2599	4,7	122	7/1	58	♂	†	266	
		3397	4,4	148	21/3	59	♂	†		
		4396	4,5	197	25/1	60	♂	†		
6880	59	2168	4,2	90	22/3	59	♂	14	1105	192
		4643	4,6	215	15/2	60	♀	39	4719	

Z 2037 Olof Olsson, Raftsjöhöjden

4494	3788	4,1	157						
6595	4341	4,7	203	13/10	59	♂	12	5665	

1	2	3	4	5	6	7	8	9	10
---	---	---	---	---	---	---	---	---	----

Z 2039 Johan Olofsson, Storåsen, Myckelåsen

3275 3488 4,6 159 21/9 59 ♀ 23 5388

Z 2053 Einar Engblad, Säter, Krokom

3839 3766 4,4 165 15/4 60 ♀ 42 4206

3841 3042 4,6 140

6596 4046 3,9 159 13/1 60 ♂ †

Z 2062 Bror Lindberg, Genvalla

6117 3242 4,8 156 8/5 60 ♀ 33 4206

7151 58 2929 4,6 134 16/1 58 ♀ † 266 fd

3725 4,5 169 3/1 59 ♀ 27 4198

4585 4,4 200 13/2 59 ♂ 3 4719

Z 2084 Elov Elvsgård, Bångåsen, Jämtl. Ånge

5786 4606 5,0 232 8/1 60 ♀ 31 3257

7020 2950 4,9 145 12/9 59 ♀ 29 4558 388

Z 2162 Gustaf Önegård, Önet, Kaxås

5175 4143 4,7 193 19/1 60 ♀ 44 20 Driks

5176 3923 4,4 172 11/11 59 ♀ 42 5103

5609 4606 4,3 199 27/12 59 ♀ 43 5103

5787 4806 4,3 208 28/1 60 ♂ 23 30 Laising

Z 2240 Helge Einedahl, Mäläng, Fåker

5335 3375 5,2 175 30/9 59 ♀ 12 3032

Z 2246 Sven Lindholm, Önet, Kaxås

5788 2899 4,6 133 7/2 60 ♀ 29 30 Laising

6118 3110 5,1 160 1/6 60 ♂ †

Z 2315 Karl A. Nilsson, Halabacken, Mattmar

5789 1860 4,4 82 270 fd

Z 2346 Walter Wikberg, Mäläng, Fåker

5610 4541 4,5 203 14/4 60 ♀ 36 3461

6597 3897 4,3 168 15/2 60 ♀ 63 2346-24

Z 2348 Haldor Jonsson, Prisgård, Husås

3853 336 5,6 19 28 fd

5791 4058 5,2 219 23/5 60 ♀ †

7152 59 2894 4,3 123 11/2 59 ♂ 13 1105 219

3906 4,6 179 8/2 60 ♂ †

7153 59 2806 5,1 144 16/12 58 ♀ 41 5379 296

3314 5,7 189 22/12 59 ♂ 15 4459 utg

Z 2364 John Sundström, Bångåsen, Jämtl. Ånge

3854 2582 5,0 128 8/11 59 ♀ 16 5385T

5792 3771 4,9 185 4/12 59 ♂ 10 4558

1	2	3	4	5	6	7	8	9	10
---	---	---	---	---	---	---	---	---	----

Z 2478 Nils Davidsson, Tand, Tandsbyn

6329 5223 3,8 201 13/1 60 ♀ 7 3237

6330 4606 4,2 193 25/2 60 ♂ 8 3032

6331 5217 4,4 228 12/3 60 ♂ 9 4206

6332 6256 4,2 261 2/1 60 ♂ 7 4206

Z 2644 Hans Näckdal, Mårdsund, Hallen

7021 57 1454 4,3 63 5/6 57 ♂ † 126

3782 4,0 152 25/4 58 ♂ †

+680 4,1 190 8/4 59 ♂ 1 3032

5159 4,1 212 1/4 60 ♂ 2 95 Doller

7022 58 1226 4,3 53 5/6 58 ♀ 1 Z 76-55 121

2781 4,9 136 17/5 59 ♀ 3

3968 4,8 191 24/3 60 ♀ 4 Edison

7023 59 1896 4,5 86 19/4 59 ♀ 2 3237 158

4019 4,7 189 30/3 60 ♀ 5 Bennet

7024 59 914 4,0 36 23/7 59 ♂ † 63

4367 4,3 188 1/7 60 ♂ †

Z 2684 Alfons Sahlin, Häsjö

4472 2328 4,4 102 17/2 60 ♂ † 241

Västerbottens läns hushållningssällskapsområde

AC 30 Rick. Näström, Risnäset, Dorotea

4749 3764 4,6 172 6/1 60 ♂ 95 5115

4957 2661 4,4 118 13/4 60 ♂ 99 5115

5233 3555 4,8 175 28/9 59 ♂ 93 5115

5793 4691 4,3 200 22/8 60 ♀ 140 5115

5991 4010 4,6 186 23/1 60 ♀ 137 5115

5992 3438 4,7 160 26/1 60 ♂ 97 5115

5993 4392 4,8 209 10/8 60 ♀ 139 5115

6333 4530 4,8 219 15/11 59 ♂ 94 5115

AC 34 Verner Jakobsson, Gräsmyr

6301 3366 4,4 148 3/1 60 ♂ 63 4309

6302 2584 5,0 130

6316 3019 4,6 140 14/5 60 ♂ 64 Snäppo

AC 49 Verner Lindgren, Brännland

2852 3455 4,5 154

5033 3922 4,3 170 14/11 59 ♀ 93 4973

5134 4271 4,1 177 2/10 59 ♀ 92 4973 utg 266 fd

5249 4228 4,0 169 27/12 59 ♀ 94 4973

5794 4718 4,5 213 9/9 59 ♀ 91 4973

21/8 60 ♂ 3624

5994 3971 4,6 183 22/9 59 ♂ 61 4973

1	2	3	4	5	6	7	8	9	10	
6946	58	2350	4,5	106	1/4	58	♀	87	4973	177 fd
		4307	4,6	198	23/3	59	♀	89	5295	
		3576	4,5	162	21/4	60	♀	95	4973	

AC 57 Umeå lantmannaskola, Umeå

3859	3427	4,5	155	3/4	60	♀	290	4174		
4498	4838	5,0	241	22/11	59	♀	285	4174		
4962	4424	5,0	219	8/5	60	♀	292	5638		
5245	4315	4,6	199	25/11	59	♀	286	5466		
5246	5399	4,5	241	7/9	59	♀	276	4174		
5248	4298	5,0	215	26/4	60	♂	203	5638		
5795	4868	4,2	205	30/3	60	♂	202	5638		
5796	5174	4,9	251	9/9	59	♀	277	4174		
5797	686	4,7	32	10/9	59	♀	278	4174	liv 28 fd	
5798	4506	5,0	224	10/9	59	♂	195	4174		
5799	590	4,9	29						liv 58 fd	
5800	3319	4,9	163						liv 336 fd	
5995	4310	4,6	197	2/10	59	♂	197	4174		
6402	4160	4,6	191	29/9	59	♂	196	4174		
6403	3898	4,6	179	24/10	59	♀	281	4174		
6404	210	4,8	10						slakt 88 fd	
6405	6132	5,2	321	18/10	59	♂	198	5465		
8434	5063	4,9	247							
7082	59	3630	4,6	167	5/10	58	♂	(318)	5197	
		5628	5,1	286	14/9	59	♀	280	5465	
7083	59	3463	4,8	167	13/12	58	♀	267	5198	
		4798	5,2	248	28/11	59	♀	287	5465	
7084	59	3401	5,4	182	25/11	58	♀	265	5199	
		4297	5,2	223	5/11	59	♀	284	5466	
7085	59	3675	4,9	181	27/11	58	♀	266	5198	
		3935	4,6	182	14/2	60	♂	201	5638	
7086	59	665	4,4	29	14/8	59	♀	274	5450	50 fd
		3947	4,7	186	16/8	60	♀	295	5729T	
7087	3264	4,8	157	3/11	59	♀	283	179 Mogen	333 fd	
7088	4141	5,1	210	13/9	59	♀	279	5465	384 fd	
7089	3915	4,2	163	28/12	59	♂	199	5467	278 fd	
7090	3739	4,7	177	27/10	59	♀	282	179 Mogen	340 fd	

AC 104 Olof Olofsson, Pellboda, Flarken

5996	4102	4,5	185	22/2	60	♂	3685	
6273	78	4,8	4	9/1	60	döda	3685	88 fd

AC 106 Verner Löof, Pellboda, Flarken

6448	3253	4,5	146	12/10	59	♂	17	2700
------	------	-----	-----	-------	----	---	----	------

AC 109 Hjalmar Viklund, Flarken

4504	4330	4,6	200	4/2	60	♀	54	3988	
5251	3191	4,9	157	15/11	59	♂	51	3988	296 fd
5801	4840	4,7	228	10/4	60	♂	5465		
6048	3539	5,0	178	6/11	59	♀	52	3685	
6883	59	3917	4,3	169	31/10	58	♂	41 Buster	328 fd
		3354	5,3	178	16/10	59	♀	51	3685

1	2	3	4	5	6	7	8	9	10	
AC 112 Paul Olsson, Flarken										
4506	970	3,8	37	13/1	60	♀	68	3988	176 fd	
5252	3474	4,6	160	4/11	59	♀	67	3988		
6303	3516	5,0	176	10/3	60	♀	69	3988		
6754	59	3866	5,0	194	5/10	58	♂	5116	369 fd	
		3988	4,8	190	12/10	59	♂	22	3685	
6755	59	3303	5,2	172	1/11	58	♀	64	5116	342 fd
		3850	5,0	192	12/10	59	♂	sl	3685	

AC 114 Lennart Granberg, Pellboda, Flarken

2858	625	4,6	29						58 fd	
4508	5914	5,0	296							
5131	4416	4,9	216	13/10	59	♂	60	3988		
5802	4890	4,8	233	6/1	60	♀	73	3988		
5997	3823	4,4	167	8/12	59	♀	72	2700		
6335	4475	4,4	198	6/10	59	♂	dödf	2700		
6884	59	2497	5,6	140	27/9	58	♂	47 Sive	381 fd	
		4632	5,9	273	27/9	59	♀	70	5639	
6885	59	3471	4,6	160	16/10	58	♂	df 47 Sive	362 fd	
		4713	4,9	229	23/9	59	♂	5639		
6886	59	3546	4,9	172	18/12	58	♂	37 47 Sive	298 fd	
		4215	4,6	195	29/11	59	♀	71	3685	
6887	59	4043	4,6	185	31/12	58	♂	58	4967	286 fd
		5777	4,8	279	9/1	60	♂	61	3988	
6888	4423	4,8	213	22/9	59	♂	59	5639	371 fd	

AC 115 Gösta Lindgren, Flarken

6756	59	2994	4,8	145	30/11	58	♀	49	314 fd
		3758	4,7	177	29/12	59	♂	6	3988

AC 117 Bröd. Ingvar och Göte Aretorn, Flarken

4509	1883	4,5	84						206 fd
4752	1216	5,1	66	8/7	60	♀	113	5465	296 fd
4753	4004	4,4	178	23/4	60	♂	5465		
6304	3205	4,3	138	1/4	60	♂	♂	3988	
6242	3647	5,2	191	10/11	59	♂	3988		

AC 118 Torsten Åbergs sterbhus, Flarken

4287	3447	5,1	177	24/11	59	♀	94	3988
------	------	-----	-----	-------	----	---	----	------

AC 124 Sigvard Engman, Kålabodaby

2479	4282	4,2	180	22/10	59	♀	57	4967
5040	4988	4,1	205	31/1	60	♂	48	4967
5470	4112	4,4	181	4/11	59	♂	46	4967
6406	4425	4,0	175	3/11	59	♂	45	4967

AC 125 Karl Andersson, Kålabodaby

4955	3755	4,7	175	9/4	60	♂	5715		
5522	4853	4,7	229	9/11	59	♂	44	5473	
5523	3528	4,2	149	29/12	59	♂	42	4967	
6704	57	3884	4,7	181	23/10	56	♀	99	4578
		2794	4,8	133	27/10	57	♀	104	4347

	1	2	3	4	5	6	7	8	9	10		
			5094	4,4	224	6/10	58	♀	105	4967		
			4588	4,6	212	18/10	59	♀	108	4967		
6705	58		3571	4,5	162	10/10	57	♀	102	4978	353 fd	
			3924	4,4	172	17/11	58	♂	39	5288		
			4094	4,5	184	11/11	59	♀	110	5487		
AC 127 Edvin Sehlstedt, Risvattnet, Kålabodaby												
			4951	2634	4,8	126	16/1	60	♂	56	4578	296 fd
			6049	3705	5,2	192	5/11	59	♀	125	4578	
AC 128 Folke Engman, Risvattnet, Kålabodaby												
			3298	4406	4,7	207	15/3	60	♂	59	4578	
			4754	704	5,3	37						
			5253	4434	4,2	188	4/10	59	♂	57	4578	
			6243	2434	5,3	182	16/8	60	♂	60	4578	
			6449	4330	4,8	208	23/9	59	♂	df	4578	
6889	59		3220	4,6	147	19/11	58	♀	103	33 Villig	316 fd	
			3662	4,5	166	21/11	59	♂	58	4967		
AC 132 Aitmar Sundström, Flarken												
6890	55		3038	4,6	140	12/11	54	♂			331 fd	
			2656	5,2	137	12/11	55	♀	48			
			4190	4,5	187	6/11	56	♂	27	3685		
			3685	4,7	175	19/11	57	♀	57	26 Putte		
			4547	4,4	201	10/11	58	♂	28	2700		
			4285	4,3	183	22/11	59	♀	62	4712		
6971			3869	4,3	167	26/10	59	♂	57	Täss	337 fd	
AC 133 Gösta Eriksson, Flarkbäcken, Flarken												
3875			1025	4,4	46	2/11	59	♂	sl	4712	118 fd	
AC 136 Knut Tjernström, Flarken												
4755			3957	4,8	191	12/12	59	♂	19	3988		
5137			3190	5,0	160	8/4	60	♂	21	3988		
6450			3709	5,2	192	16/10	59	♀	64	3988		
6451			4464	5,2	231	16/10	59	♀	65	3988		
6706	59		4352	4,6	200	11/10	58	♀	62	16 Vindar	358 fd	
			4923	4,6	224	14/12	59	♂	20	3988		
AC 175 Lantmannaskolan, Vindeln												
6337			4127	4,7	194	19/4	60	♂	20	5296		
6338			244	4,8	12						28 fd	
6339			4566	4,6	208	26/1	60	♂	19	5296		
6340			4304	4,5	192	12/4	60	♀	99	5296		
6341			4520	4,6	209	11/6	60	♂	21	5296		
6342			911	4,3	39	13/2	60	♂	19	5296	176 fd	
AC 186 Olle Nilsson, Degerforsby, Vindeln												
6707	57		2466	4,8	117	15/10	56	♂	6	4713	346 fd	
			2786	4,7	130	19/9	57	♂	7	53 Bonus		
			3269	4,7	154	9/9	58	♂	9	1683		
			3693	4,7	172	20/9	59	♂	10	5296		

	1	2	3	4	5	6	7	8	9	10	
AC 198 Uno Sandström, Botsmark											
3306			2594	3,9	100						266 fd
4756			2617	4,5	118						176 fd
4997			6890	4,9	337	22/11	59	♂	247		
5998			4390	4,0	177	12/12	59	♀	254	5310	
6708	58		2298	4,4	101	6/1	58	♂			280 fd
			3547	4,4	155	30/11	58	♂	sl		
			4928	4,4	217	8/10	59	♀	210	5584	
6709	59		3374	5,1	172	22/10	58	♀	244	5176	
			3368	5,3	177	6/12	59		df		
6891	59		3076	4,2	130	28/11	58	♀	245	5175	318 fd
			4269	4,3	183	6/10	59	♀	251	5310	
AC 199 Helmer Nilsson, Botsmark											
3879			2624	4,4	116	8/10	59	♂	95	5310	236 fd
4761			3245	4,1	134	6/9	59	♂	93	5310	
4762			4738	4,5	213	8/11	59	♀	118	5310	
5999			3641	5,3	193	13/2	60	♀	119	5310	
6000			4010	4,6	183	24/10	59	♀	117	5310	
6710	59		3287	4,8	157	19/10	58	♀	112	5206	359 fd
			4032	4,4	178	24/9	59	♂	94	5310	
AC 201 Eskil Landby, Kryckeltjärn, Vindeln											
6245			4081	4,4	181	30/10	59	♀	84	4961	
6711	57		3412	4,4	151	3/10	56	♀	67	4713	
			3810	4,5	173	8/10	57	♀	73		
			4290	4,7	201	21/9	58	♀	79	1683	
			4067	4,5	181	28/9	59	♂	32	4961	
AC 202 A. Bernh. Olofsson, Kryckeltjärn, Vindeln											
6274			6115	4,8	296	2/9	59	♀	103	4961	
6712	56		2804	4,59	129	16/12	55	♀	86	4467	279 fd
			3572	4,6	166	27/11	56	♀	90	1683	
			3071	4,4	134	29/12	57	♂	sl	1683	
			3470	4,7	162	7/11	58	♀	100	1683	
			3572	4,5	161	7/10	59	♂	69	4961	
6713	57		3021	5,0	150	9/9	56	♂		1683	375 fd
			3209	4,9	156	29/9	57	♂	65	1683	
			3886	5,0	194	2/10	58	♀	99	1683	
			2811	4,7	132	27/10	59	♂	70	4961	
6714	58		1156	4,4	51	5/6	58	♀	97	AC 202/57	105 fd
			3682	4,7	172	12/6	59	♂	68	4961	
			4413	4,6	202	7/5	60	♂	72	5127	
AC 205 Evert Johansson, Kryckeltjärn, Vindeln											
6343			2347	4,8	113	18/11	59	♀	73	4961	
AC 212 Alexis Ohlsson, Risleden, Vindeln											
6715	51		2672	4,27	114	17/12	50	♀	26	AC 836/11	
			2646	4,24	112	27/3	52	♀	32	2346	
			958	4,56	44	16/9	53	♀	34		
			3342	4,34	145						

	1	2	3	4	5	6	7	8	9	10
	2854	4,33	124	2/11	54	♀	40	4286		
	3492	4,63	162	11/11	55	♀	42	4286		
	3485	4,3	151	19/12	56	♂	9	1683		
	2897	4,1	120	13/12	57	♂	sl			
	3306	4,4	147	9/12	58	♂	sl			
	3509	4,4	153	7/12	59	♂	12	4723		
6716 55	2078	4,46	93	2/11	54	♂			338 fd	
	2610	5,07	132	19/10	55	♂	6	4286		
	3205	4,5	145	27/9	56	♂				
	3015	4,5	135	2/10	57	♀	44			
	3634	4,7	171	29/9	58	♀	46	4723		
	3978	4,9	195	27/9	59	♂	sl			

AC 222 Fångkolonien, Sörbyn, Håknäs

5543	4901	4,0	196	14/10	59	♂	60	Ragun		
5544	4038	3,8	152	6/11	59	♂	60	Ragun		
5803	5090	4,0	202	24/10	59	♂	60	Ragun		

AC 225 Ingvar Johansson, Agnäs

5546	753	4,2	32						sl 88 fd	
5805	3823	4,2	160	25/4	60	♂	29	5594		
6781 58	2244	4,4	100	6/12	57	♀	sl		286 fd	
	3593	4,4	159	16/12	58	♂	sl	4999		
	3422	4,6	156	23/1	60	♂	27	4999		

AC 228 Holger Eriksson, Agnäs

5806	3413	4,9	166	3/1	60	♀	36	5594		
------	------	-----	-----	-----	----	---	----	------	--	--

AC 229 Alvar Nyberg, Agnäs

5511	3475	3,8	133	18/10	57	♀	31	4999		
------	------	-----	-----	-------	----	---	----	------	--	--

AC 249 Sture Holmlund, Hjuksbäck, Tavelsjö

6782 59	4363	4,7	207	15/1	59	♀	1	Moreus		
	4414	5,0	221	18/12	59	♀	2	3428		

AC 257 Malgomajskolan, Laxbäcken

1513	4004	5,0	202							
5240	3305	5,4	177	13/4	60	♂	♂	98, 99	5241	
5241	3642	5,0	177	22/3	60	♂	96	5241		
5242	3266	5,1	166	22/10	59	♂	94	5241		
5514	4078	4,4	180	5/4	60	♀	135	5241		

AC 278 Ivan Berglund, Flarken

6246	4349	4,5	194	16/10	59	♀	70	3988		
------	------	-----	-----	-------	----	---	----	------	--	--

AC 279 Martin Eriksson, Flarken

6892 53	729	4,60	34	2/7	53	♂			86 fd	
	2248	4,27	105							
	2921	4,79	140	19/12	54	♀	64	3988		

	1	2	3	4	5	6	7	8	9	10
	3544	4,8	170	16/11	55	♂		3686		
	3645	4,5	165	15/10	56	♀	71	4712		
	2816	4,2	117	24/9	57	♀	73	4712		
	5453	4,7	259	20/10	58	♂		5816		
	4375	4,6	203	20/12	59	♂	3	3988		
6893 56	1448	4,6	66	24/4	56	♀			171 fd	
	1555	5,0	78							
	3256	4,9	160	10/10	57	♀	74	4712		
	3591	4,8	172	7/2	59	♂		5116		
	4243	5,0	212	16/2	60	♀	82	3982		
6894 57	3102	4,7	146	24/12	56	♂			284 fd	
	2940	4,6	135	28/12	57	♀	75	4712		
	4131	4,6	191	6/1	59	♂		5116		
	3472	5,0	174	8/4	60	♂	4	5465		

AC 281 Ingrid Borg, Flarken

4515	2978	4,2	124	17/5	60	♀	70	5465	296 fd	
5256	750	3,9	29						58 fd	
5807	4752	4,5	215	21/10	59	♀	69	3988		
6452	3975	4,5	179	4/11	59	♂	28	2700		

AC 282 Elof Henriksson, Kälåbodaby

5110	1186	4,0	47	3/2	60	♀	84	4347	176 fd	
------	------	-----	----	-----	----	---	----	------	--------	--

AC 285 Syskonen Edström, Flarken

4766	4637	4,7	220	24/11	59	♂	76	5468		
5129	3535	4,1	144	30/9	59	♂	75	4712		
6453	3862	5,0	195	6/12	59	♀	78	5641		
6001	3299	4,3	142	2/1	60	♂	77	4712		
6784 57	2147	4,4	95	29/1	57	♂			247 fd	
	3974	4,4	173	23/1	58	♀	70	59 Rimbo		
	4018	4,3	173	20/12	58	♂		68 Drill		
	4198	4,1	173	12/12	59	♂	278	5641		

AC 288 Helge Bäcklund, Flarkbäcken, Flarken

3889	2921	4,9	143	11/10	59	♂	24	4712	sl	
------	------	-----	-----	-------	----	---	----	------	----	--

AC 293 J. Tegströms stbhus, Abborrtjärn, Vindeln

5547	3679	4,8	177	4/10	59	♀	30	4961		
------	------	-----	-----	------	----	---	----	------	--	--

AC 318 Ingvar Nilsson, Pellboda, Flarken

5808	1644	5,0	82						176 fd	
6002	1855	4,5	84	22/10	59	♂		2700	206 fd	

AC 341 Ragnar Nordell, Sörmjöle

3928	2248	4,3	97	22/10	59	♂		Didrik	266 fd	
------	------	-----	----	-------	----	---	--	--------	--------	--

AC 345 Helge Tjärnström, Flarken

6003	6189	4,4	273	1/12	59	♂	16	4712		
------	------	-----	-----	------	----	---	----	------	--	--

1	2	3	4	5	6	7	8	9	10
---	---	---	---	---	---	---	---	---	----

AC 347 Elof Olofson, Strand, Kålabodaby

6247 4335 4,6 200 30/10 59 ♀ 81 4578

AC 348 Bengt Person, Strand, Kålabodaby

2872 1023 4,2 43 88 fd

4516 3528 4,9 172 18/4 60 ♂ 28 4578

6454 5163 4,2 216 4/11 59 ♂ 27 4578

AC 356 Torsten Sandström, Änåset, Vindeln

5548 3213 4,0 129 27/11 59 ♀ 41 4723

5549 3553 4,1 147 30/10 59 ♂ 27 4723

6275 4606 4,8 223 1/10 59 ♂ 66 4723

AC 358 Bröd. Klas och Vald. Lindberg, Burträsk

2874 4112 4,7 192 14/11 59 ♂ 70 4963

4772 4290 4,6 196 17/9 59 ♀ 117 4963

5128 5340 4,4 234 27/9 59 ♀ död 4963

5163 1209 4,2 51 4/1 60 ♀ 119 4963 146 fd

5810 4447 4,1 183 5/11 59 ♂ 69 4963

5811 5447 3,9 212 3/10 59 ♀ 118 4963

5812 1525 4,5 69 118 fd

6005 148 5,3 7 28 fd

6947 3488 4,1 143 14/10 59 ♂ 67 5197

AC 359 Elof Nilsson, Burträsk

6248 4678 3,8 178 13/9 59 ♂ ♀ 39 4963

6276 788 5,1 40 88 fd

AC 361 Frans Lindberg, Burträsk

2875 836 5,0 42 88 fd

5260 3417 4,9 169 28/1 59 ♂ 27 4963

5261 487 4,5 22 28 fd

6249 3349 5,0 169 28/2 59 ♂ 28 4963

6250 4099 4,5 186 19/9 58 ♀ 48 4963

AC 383 Palmer Andersson, Mjödvattnet, Skellefteå

6881 57 2124 5,0 136 17/11 56 ♀ 53 4548 329 fd

3389 4,9 175 27/10 57 ♂ 13 4548

4259 5,1 216 30/10 58 ♂ 14 4548

4724 4,9 233 25/11 59 ♀ 64 5199

AC 385 John Johansson, Mjödvattnet, Skellefteå

6737 56 2863 4,4 124 18/10 55 ♀ 3138 399 fd

3683 4,6 169 19/9 56 ♀ 61 4548

3002 4,8 143 6/11 57 ♀ 62 4568

2774 4,7 129 14/10 58 ♀ 64 4548

2495 4,2 106 7/11 59 ♂ 27 5199 236 fd

1	2	3	4	5	6	7	8	9	10
---	---	---	---	---	---	---	---	---	----

AC 396 Holger Tjärnström, Flarken

4292 3112 5,2 162 14/3 60 ♂ 43 3988

5262 4041 4,4 177 26/1 60 ♂ ♂ 4712

6718 59 3977 3,9 155 16/10 58 ♂ 37 2700

4222 3,9 166 20/10 59 ♂ 41 3988

AC 397 Göte Johansson, Flarken

4293 4292 4,2 181 10/12 59 ♀ 73 3988

5263 4362 4,4 193 10/1 60 ♂ sl 5588

5265 4543 4,1 184 10/11 59 ♂ 41 3988

6407 3908 4,8 188 27/11 59 ♂ 42 5116

6895 58 871 4,5 17 27/8 58 ♀ 69 35 fd

3143 5,0 158

4277 4,8 204 13/10 59 ♀ 71 3685

6896 3458 4,8 167 27/11 59 ♀ 72 5478 300 fd

AC 399 Axel Sandström, Buafors, Robertsfors

3331 1278 5,0 64 146 fd

3896 823 5,1 42 1/4 60 ♀ 94 5235 176 fd

4992 4881 4,7 230 17/3 60 ♀ 93 5235

6408 2747 5,0 137 10/12 59 ♂ 54 5479

6719 4219 4,8 203 10/4 60 ♀ 95 5235

AC 424 I., E. o. S. Andersson, Flarken

2884 143 5,1 7 28 fd

4775 3787 5,0 190 12/4 60 ♀ 116 4712

6006 3364 4,5 152 19/3 60 ♂ 5560

6007 3879 4,9 192 3/4 60 ♀ 114 5560

AC 427 John Arvid Engman, Flarken

6972 59 2841 4,6 130 15/11 58 ♂ 4716 330 fd

3684 4,5 165 17/10 59 ♂ 3685

AC 428 Artur Lindberg, Flarken

6252 3264 5,1 166 26/10 59 ♀ 71 3685

6253 4139 4,3 179 24/11 59 ♀ 74 3988

AC 440 Sven Strandberg, Gummark

5266 5668 4,5 255 12/11 59 ♀ 71 3413

5267 4192 4,3 179 19/9 60 ♂ 10 5119

6757 58 2187 4,6 101 25/2 58 ♀ sl 222 fd

3388 4,7 158 1/2 59 ♀ 68 Siljar

3368 4,7 158 12/1 60 ♂ 7

6758 58 2766 5,0 138 10/2 58 ♂ sl 237 fd

3792 5,3 202 21/2 59 ♀ 69 Siljar

3986 5,2 206 6/2 60 ♂ 9 5482

6759 55 832 4,27 36 13/6 55 ♂ 106 fd

2127 4,9 104

3833 4,6 177 15/9 56 ♀ 4029T

3958 4,7 185 15/10 57 ♀ 64 3697

4414 4,7 206 27/10 58 ♀ 67 4029

3493 4,5 157 25/1 60 ♂ 8 4029

1	2	3	4	5	6	7	8	9	10
---	---	---	---	---	---	---	---	---	----

AC 444 Eric Ignberg, Gummark

5816	3584	4,6	166	12/4	60	♀	75	4029	
5817	3914	4,5	174	25/12	59	♀	73	4029	
6882	57	2455	4,7	116	22/12	56	♂	4029	270 fd
		3007	4,6	137	29/3	58	♂	sl	4029
		3910	4,7	185	1/2	59	♂	38	4029
		3632	4,6	167	29/3	60	♂	40	4029

AC 446 K. A. Fahlgren, Ragvaldstråk

5269	2459	5,2	129	25/10	59	♂	31	3413	
5954	3075	4,7	144	24/4	60	♀	50	3413	

AC 448 Sem Larsson, Mjödvatnet, Skellefteå

5243	4838	4,3	209	10/2	60	♂	34	5199	
5818	4375	4,3	189	15/11	59	♂	33	5199	
5819	4020	4,0	160	15/7	60	♂	35	5199	
6344	5207	4,6	242	22/9	59	♀		5199	
6455	3995	5,3	211	30/9	59	♀	39	5199	

AC 479 Gunnar Eliasson, Kryckeltjärn, Vindeln

3907				29/12	59	♂	4961	utg	118 fd
6345	4175	4,8	199	15/12	59	♀	4961		
6436	3702	4,5	165	10/4	60	♂			

AC 481 Hans Nilsson, Flarken

6502	3814	4,6	176	21/10	59	♂	12	3988	
6503	4133	4,9	204	23/10	59	♂		3988	

AC 482 Mauritz Eriksson, Flarken

5270	2945	4,8	142	6/12	59	♂		3988	
6760	55	2326	4,36	101	31/12	54	♀	50	261 fd
		3331	4,5	150	2/1	56	♀	55	3027
		4063	4,4	180	12/12	56	♂		4831
		3927	4,6	179	19/12	57	♂		3686
		3654	4,5	163	14/11	58	♂		3988
		3168	4,2	134	26/10	59	♂	29	3988

AC 483 Erling Burström, Flarken

3346	3822	4,4	169	23/10	59	♂	40	3988	
3909	2018	4,2	85	4/10	59	♀	49	3988	

AC 490 Yngve Lundqvist, Gummark

3348	slaktad								
4778	4341	4,6	201	2/11	59	♂	45	4029	
5271	1465	4,6	67	29/10	59	♀	76	4029	
6897	3099	5,2	160	22/12	58	♀	73	5119	294 fd
	3017	5,2	158	30/6	60	♂		5119	
6898	4711	4,6	216	2/2	60	♂	46	4945	

1	2	3	4	5	6	7	8	9	10
---	---	---	---	---	---	---	---	---	----

AC 491 J. F. Lindström, Ragvaldstråk

5820	4139	4,3	178	3/11	59	♀	50	3413	
------	------	-----	-----	------	----	---	----	------	--

AC 493 Folke Lindfors, Ragvaldstråk

3349	866	5,4	47	15/2	60	♂	73	3413	146 fd
5142	3957	4,4	185	12/4	60	♂			
5274	569	4,8	27						58 fd
5275	5232	4,4	234	13/2	60	♀	108	3413	
5955	5304	4,6	242	22/1	60	♀	107	3413	
5956	5169	4,9	251	9/3	60	♂	74	4995	
6255	5050	4,5	228	21/10	59	♂	69	55 Master	
6346	4806	4,6	220	24/9	59	♀	105	3413	
6347	5161	4,1	214	1/11	59	♂	70	3413	
6348	5629	5,1	287	22/11	59	♂	71	4995T	
6899	59	2670	4,5	119	15/2	59	♂		221 fd
		4725	4,8	225	12/11	60	♂	72	4995
6900	4465	4,5	201	23/9	59	♂	68	5482	

AC 519 Olof Norlin, Bygdetråk

5182	4258	4,3	185	22/12	59	♂	15	4346	
5209	2856	4,1	117	15/6	60	♂		4346	
6317	4730	4,7	224	27/12	59	♂	16	4346	
6409	3646	5,0	182	14/4	60	♀	48	5255	

AC 524 Bengt Lundström, Bodbysund

2501	3547	3,8	134	5/1	60	♀	75	40 Mallig	
4933	4269	4,2	181	5/12	59	♂	47	5198	
4934	4580	4,1	189	28/1	60	♂	48	5198	
5821	3755	4,3	161	25/4	60	♂	49	5198	
5822	3449	4,4	151	21/10	59	♂	45	5198	
6349	3717	4,6	172	27/10	59	♀		5198	

AC 529 Nils Nilsson, Bodbysund

4779	6393	4,2	271	28/9	59	♂	51	4967	
4780	5479	4,3	235	8/10	59	♂		4784	
4930	4731	4,2	201	27/9	59	♀	77	5198	
4931	4291	4,4	189	7/10	59	♂	52	5198	
5014	3953	4,1	164	5/11	59	♀	80	5485	
5278	5000	4,2	212	7/10	59	♀	78	4347	
5279	5493	4,2	230	12/10	59	♂	53	5198	
6256	4368	4,3	187	28/2	60	♂	55	5198	
6948	2019	4,8	96	18/11	57	♀		4984	304 fd
	3501	4,6	162	6/10	58	♂	44	34 Isak	
	4497	4,2	187	26/9	59	♀	76	5198	

AC 531 Henry Johansson, Bodbysund

5013	5093	3,7	186	16/1	60	♀	59	4784	
5823	5638	3,7	207	27/9	59	♂	24	5198	
5824	3450	4,1	222	1/12	59	♂	27	5198	
6949	59	2614	4,9	128	25/10	58	♀	51	37 Manne
		3951	4,3	168	11/10	59	♂	26	5198

1	2	3	4	5	6	7	8	9	10
---	---	---	---	---	---	---	---	---	----

6950	59	2276	4,5	102	23/1	59	♂	34	Isak	239	fd
		4361	4,2	183	7/12	59	♂	28	4784		
6951		3146	5,3	166	15/11	59	♀	56	5486	308	fd

AC 546 Magnus Marklund, Bursiljum, Lappvattnet

6278	3579	4,4	157	20/1	60	♀	47	4784		
------	------	-----	-----	------	----	---	----	------	--	--

AC 565 Bröd. Lundgren, Hötjärn, Lövånger

3913	4529	4,2	189							
------	------	-----	-----	--	--	--	--	--	--	--

AC 571 Arne Antonsson, Granliden

5141	3589	4,7	170	3/7	60	♂				
6279	3460	5,0	172	30/3	60	♀	75	5324		

AC 576 Arvid Pettersson, Granliden

5139	3541	4,7	168	22/4	60	♂					
7091	57	2633	5,1	134	18/12	56	♀	59	4473	288	fd
		3288	4,7	155	21/12	57	♀	52	4473		
		2316	5,8	135	8/8	59	♀	58	5324		
		3227	5,3	171							

AC 577 Bröd. Eriksson, Granliden

5281	5066	4,1	209	21/10	59	♂	23	5324		
5825	3661	4,6	170	19/12	59	♂		5324		
6411	3532	4,2	148	8/11	59	♂	24	5324	296	fd
6412	3727	4,1	153	4/1	60	♂	25	5324		

AC 623 Hubert Hollström, Selsfors, Äkullsjön

5551	4435	4,8	213	1/11	59	♀	70	4027		
5957	3484	5,0	175	25/9	59	♀	69	4027		
6456	3249	5,0	164	22/10	59	♂	90	4027		
6483	3743	5,9	220	24/12	59	♀	71	4027		
6901	59	2837	4,8	135	24/9	58	♀	67	4027	
		3645	4,9	178	29/10	59	♂	10	4027	

AC 626 Albin Nyman, Buafors, Robertsfors

2165	3264	5,4	177	15/2	60	♀	67	28	Rexor	
5826	2680	5,4	145	25/11	59	♂	40	5235		
5827	2987	5,6	166	2/2	60	♀	66	5235		

AC 631 Bröd. Karlsson, Ultervattnet, Överklinten

5282	4420	4,2	184	25/11	59	♀	84	3441		
------	------	-----	-----	-------	----	---	----	------	--	--

AC 634 Oskar Lindholm, Bureå

3927	58	2656	4,3	114	21/4	58	♀	sl	307	fd
		3732	4,2	155	10/4	59	♂			
		3419	4,3	146						

1	2	3	4	5	6	7	8	9	10
---	---	---	---	---	---	---	---	---	----

AC 664 Randolf Borg, Flarken

3361	2974	4,5	134	26/12	59	♀	89	3988	296	fd
5138	4088	4,7	192	12/4	60	♀	91	3988		
5283	3632	4,5	162	1/1	60	♂	41	3988		
5284	4250	4,3	182	9/10	59	♀	87	3988		
6457	4549	5,0	226	31/10	59	♀	88	3685		
6458	3424	5,1	175	23/4	60	♀	92	5465		

AC 665 Syskonen Nilsson, Flarken

5958	3483	5,1	178	16/11	59	♂	29	3988			
5959	3917	4,2	163	13/11	59	♂	28	3988			
7092	57	2892	4,4	126	19/2	57	♀	28	4826	212	fd
		4548	4,5	204	9/3	58	♀	33	4967		
		4086	4,7	190	30/1	59	♀	36	4347		
		5567	4,5	250	30/12	59	♀	84	4967		

AC 680 Magnus Löfstedt, Granliden

6008	3570	4,3	154	24/12	59	♂				
6352	3317	4,1	135	2/6	60	♂				

AC 698 J. K. Sjödin, Antnäs, Bygdeå

5285	4612	4,0	185	31/10	59	♂	4981			
------	------	-----	-----	-------	----	---	------	--	--	--

AC 711 Adels Jonsson, Granån, Robertsfors

4296	1561	5,7	89	slakt.	ej	dr.			146	fd
5473	4690	5,0	236	15/12	59	♂	25	5286		
6009	3500	4,3	150	25/10	59	♀	24, 65	5286		
6010	4257	5,4	230	28/11	59	♀	66	5286		

AC 713 Sven Andersson, Buafors, Robertsfors

4528	3715	5,1	190	1/3	60	♂	34	5235		
4995	2418	5,0	121	6/6	60	♂	200			
5474	3652	5,0	182	27/3	60	♂	35	5235		

AC 718 Ragnar Strömsten, Brattby, Vännäsby

6353	4556	4,3	196	6/9	59	♂	12	4333		
6354	4495	5,0	223	16/12	59	♂	13	4333		
6355	5617	4,3	239	4/8	60	♂	15	5482		
6356	4182	4,3	180	27/10	59	♀	39	5497		
6357	4582	4,5	208	1/8	60	♂	14	5482		
6358	4580	4,9	225	27/1	60	♀	41	19	Sving	
6902	59	476	4,2	20	28/8	59	♂	5497		
		3778	4,3	162	7/8	60	♀	42	5482	

AC 724 John Bäckström, Flarken

5036	500	5,2	26							
5143	4184	4,8	199	11/12	59	♀	35	3988	58	fd

1	2	3	4	5	6	7	8	9	10
---	---	---	---	---	---	---	---	---	----

AC 725 Bröd. Ingvar o. Einar Pettersson, Flarken

5145	2717	4,6	126	3/11	59	♂	14	3988	
6761	2998	5,09	153	9/12	54	♀	70	6 Valle	285 fd
	3399	5,1	172	16/1	56	♂		sl	
	4074	4,8	195	1/1	57	♂		3097	
	3769	4,8	182	23/12	57	♂			
	4224	4,5	190	15/12	58	♀	94	3988	
	3724	4,9	181	28/11	59	♂	13	3988	

AC 727 Helge Engman, Flarken

6359	4428	4,5	199	27/5	60	♀	61	5465	
------	------	-----	-----	------	----	---	----	------	--

AC 730 Elver Lundqvist, Burträsk

5960	4078	5,3	218	17/10	59	♀	45	4963	
6011	928	4,4	41	29/11	59	♂	18	5197	118 fd
6360	4383	4,4	192	25/10	59	♀	46	5197	
6720	3941	4,3	170	29/10	59	♂	17	5197	

AC 731 Halvard Lundkvist, Burträsk

5828	4850	4,0	196	16/11	59	♂	21	4963	
------	------	-----	-----	-------	----	---	----	------	--

AC 750 Folke Pettersson, Tavelsjö

3308	165	4,1	7	slaktad					28 fd
6903	2392	4,0	96	15/3	58	♀	5	4772	202 fd
	3870	4,1	161	23/3	59	♀	9	4772	

AC 756 Gillis Anderssons sterbhus, Kålabodaby

3372	50	6,0	3						58 fd
4784	5103	4,4	226	19/11	59	♀	81	4967	
6013	4876	4,7	231	25/1	60	♂	61	4967	
6014	4253	4,6	195	18/11	59	♀	df	4967	

AC 757 Brattby gård, Vännäsby

5829	4472	4,2	190	24/9	59	♀	111	4333	
5830	4548	4,1	185	4/8	60	♀	115	5482	
6361	4123	3,9	160	19/11	59	♂	14	4333	
6362	3670	4,3	156	17/5	60	♀	114	5482	
6363	4542	4,2	192	16/3	60	♂	15	5482	
6364	4187	4,7	196	17/10	59	♀	112	4333	
6904	55	2045	4,07	83	12/4	55	♀		180 fd
	3313	4,1	137	12/4	56	♂		4333	
	3372	4,6	155	3/4	57	♂		4333	
	4091	4,7	191	26/3	58	♀	101	4333	
	4598	4,7	215	20/3	59	♀	109	4333	
	4666	5,1	237	6/3	60	♂	16	5482	

AC 779 Sven Nord, Ragvaldstråk

6484	5219	4,4	228	3/10	59	♀	48		
6505	3794	4,5	169	26/9	59	♂	21	3413	

1	2	3	4	5	6	7	8	9	10
---	---	---	---	---	---	---	---	---	----

6905	58	2554	4,4	113	8/10	57	♀	40	49 Mero	349 fd
		3591	4,4	158	22/9	58	♀	42		
		4651	4,3	198	26/9	59	♂			

AC 788 Erling Lundström, Hökmarksby

4785	3695	3,8	142	14/12	59	♀	45	4990T	
------	------	-----	-----	-------	----	---	----	-------	--

AC 795 Albin Vikström, Hökmarksby

5207	3429	3,9	135	24/10	59	♂	42	3695	
6413	4500	4,4	200	1/3	60	♀	87	5512T	
6414	3662	4,6	167	10/4	60	♂	43	5512T	
6415	4480	4,6	205	30/12	59	♀	86	4775T	

AC 808 Holger Larsson, Ultervattnet, Överklinten

5962	2361	4,6	108	7/6	60	♀	70	3441	
------	------	-----	-----	-----	----	---	----	------	--

AC 836 Alfred Flumé, Vännäs, Vindeln

4959	3534	4,6	162	20/4	60	♀	107	5499	
4960	3707	4,3	161	26/2	60	♀	105	5499	
5113	4146	4,4	181	4/12	59	♂	68	4723	
5114	Utg	sl	ej	dr	hög	ålder			
5524	3968	4,9	193	10/4	60	♂	70	5499	
5831	4168	4,3	181	29/10	59	♂	67	4723	

AC 857 Augustin Persson, Flarkbäcken, Flarken

4532	5459	4,4	242	27/10	59	♀	46	4712	
6015	3937	4,2	167	30/10	59	♀	47	4712	

AC 859 David Berglund, Gumboda, Änåset

4297	4463	4,4	195	18/1	60	♀	181	5419	
4919	4206	4,2	178	28/11	59	♀	178	3441	
5287	3840	4,1	158	5/3	60	♀	182	5251	
6280	4607	4,6	213	20/9	59	♂	62	5251	
6281	4039	4,7	188	7/1	60	♀	180	3441	
6906	57	2755	4,2	115	22/12	56	♂	55	4030
		2702	4,1	110	5/11	57	♀		
		3807	4,3	162	4/11	58	♀	171	4030
		4204	4,2	176	22/10	59	♂	sl	5251
6907	57	2774	4,4	123	26/10	56	♂		340 fd
		2761	4,3	119	5/11	57	♀	264	AC 1197/12
		3760	4,3	163	20/10	58	♀	170	AC 1197/14
		4094	4,4	182	21/9	59	♂	63	5251

AC 880 Emil Bång, Gumboda, Änåset

4298	4074	4,5	186	7/12	59	♀	56	5251	
5833	3950	4,7	186	29/11	59	♀	55	5251	
6459	3423	4,6	157	29/12	59	♀	57	5251	

AC 898 Einar Lindberg, Ersmark

4927	4801	3,6	175	16/12	58	♂	33	4549	
------	------	-----	-----	-------	----	---	----	------	--

1	2	3	4	5	6	7	8	9	10
6416	3707	4,5	167	15/10	58	♀	63	4549	355 fd
6437	3672	4,4	161	21/11	58	♀	64	4549	
AC 899 Einar Grönlund, Ersmark									
6282	1374	3,9	53	23/10	59	♀	63	5481	118 fd
AC 902 Axel Markstedt, Ersmark									
4591	4552	3,7	169	2/12	59	♀	df	5113	
5034	3875	4,8	185	4/4	60	♂		5113	
5035	4845	4,6	221	3/3	60	♀	105	5113	
5222	5239	4,2	218	16/12	59	♀	104	5113	
5963	5172	4,1	214	6/12	59	♂	47	5113	
5964	5061	4,1	210	11/1	60	♂	48	5113	
6762	57	3388	4,7	158	24/9	56	♀	84	4478 376 fd
		2792	4,9	136	21/10	57	♀	89	3691
		4994	4,5	226	24/9	58	♀	96	3691
		4155	4,9	202	2/9	59	♂	46	5113
6763	57	2463	4,4	108	3/1	57	♀	86	4478 275 fd
		3606	4,5	163	25/12	57	♀	91	3691
		4190	4,2	177	16/12	58	♀	3691	
		4999	4,5	225	25/11	59	♀	103	5113
6764	58	2391	4,5	108	9/1	58	♀	92	3691 269 fd
		3806	4,5	173	26/12	58	♂	44	3691
		3877	4,9	191	14/3	60	♂	5113	
AC 905 Ruben Öhlund, Björn Moran, Kusmark									
5834	3944	4,4	175	26/10	59	♀	69	4968	
6016	1760	3,8	67	26/9	59	♀	66	4968	88 fd
6365	4235	4,7	198	19/10	59	♀	68	4968	
AC 906 Erland Öhlund, Björn Moran, Kusmark									
4999	4191	4,7	196	26/11	59	♂	36	4968	
5184	3991	5,0	198	16/8	60	♂	37	4968	
5835	4922	4,4	217	29/10	59	♀	60	4968	
6283	4651	4,7	218	26/9	59	♂	35	4968	
6366	4062	5,0	203	3/11	59	♀	61	4968	
AC 942 Helge Lindberg, Flarken									
4944	1921	4,5	86	23/12	59	♀	53	3988	266 fd
5475	3648	4,7	171	21/10	59	♂		3988	
5836	3212	5,0	161	20/5	60	♀	55	5465	
6461	2939	4,7	139	15/10	59	♀	50	3685	
6765	59	3878	4,5	176	20/1	59	♂	29	5201 261 fd
		3770	5,1	191	19/1	60	♀	54	3685
AC 948 Assar Karlsson, Estersmark, Änåset									
6738	51	2345	4,17	98	8/3	51	♂		200 fd
		2899	5,27	153	29/1	52	♂	2697	
		3202	4,80	154	17/1	53	♀	21	2697
		2963	5,15	153	30/12	53	♀	23	2697
		3220	4,85	156	14/12	54	♀	25	2697

1	2	3	4	5	6	7	8	9	10
		3831	5,0	193	15/11	55	♂		2697
		3486	4,9	171	12/11	56	♀	32	2697
		3531	4,7	165	1/11	57	♀	35	3390
		3538	4,7	168	4/11	58	♀	41	3390
		4406	4,4	192	27/12	59	♂	5	3390
AC 962 Hubert Ångström, Hälsingfors, Lycksele									
6050	3850	4,8	185	28/7	60	♀	36	4730	
6051	5195	4,1	215	21/10	59	♀	35	4730	
AC 1009 Georg Karlsson, Storsandsjön, Vindeln									
6257	3715	4,4	163	25/9	59	♂			
6258	4419	4,3	188	7/10	59	♀	♀	df	
AC 1017 Sigurd Lundgren, Flarken									
2523	157	4,4	7						28 fd
6417	3085	5,4	168	2/10	59	♂	30	4712	
AC 1023 Enar Olofsson, Mårsmarken, Flarken									
3945	4124	4,9	202	4/11	58	♂	df	4712	
5476	3970	4,9	193	25/3	59	♀	61	4712	
6766	58	2926	4,8	140	29/11	57	♀	55	Lotar 314 fd
		3427	5,0	172	1/11	58	♀	58	4712
		3510	5,1	179	7/11	59	♂	2700	
AC 1026 Mauritz Engman, Bygdeå									
4937	893	4,0	35	6/11	59	♂	35	5229	146 fd
5528	3501	4,1	144	1/4	60	♂	df	5229	
5529	5392	4,3	231	15/11	59	♂	36	5229	
5531	3817	4,7	179	1/11	59	♂	34	5229	
AC 1027 Hilding Andersson, Kålabodaby									
6017	4023	4,7	190	27/12	59	♀	56	4967	
6052	4376	4,6	200	2/11	59	♀	53	4967	
AC 1028 Bror Andersson, Kålabodaby									
5022	3553	4,0	142	30/11	59	♂	df	5473	
AC 1031 Karl Vestervall, Brände, Änåset									
5478	157	5,6	8						28 fd
5479	3392	4,3	147	22/8	60	♂	18	5466	
6908	3217	4,5	145	2/10	59	♀	41	4975	351 fd
AC 1032 Sixten Olsson, Brände, Änåset									
6485	4737	4,3	202	7/10	59	♂	sl	4975	

1 2 3 4 5 6 7 8 9 10

**AC 1050 Karl-Birger Jakobsson,
Buafors, Robertsfors**

3951	3844	5,2	198	8/9	59 ♀	68	5235	
5553	3594	4,6	166	18/6	60 ♀	70	5235	
5837	4082	4,7	191	3/6	60 ♀	69	5235	
6418	5009	4,5	223	4/8	60 ♀	71	5235	

AC 1057 Gösta Olsson, Box 2259, Grubbe

5038	3799	4,1	155	15/3	60 ♀	87	4174	
6019	1755	4,4	77	14/3	60 ♂	76	5638	
6020	3524	5,1	180	3/11	59 ♂	73	4973	
6021	4378	4,4	191	5/2	60 ♀	86	5465	
6022	4477	4,8	214	13/9	59 ♂	72	4973	
6486	4158	4,5	186	17/11	59 ♀	85	5569	
6487	4812	4,3	208	22/6	60 ♂	77	4973	
6952	59 3053	4,4	135	23/11	58 ♀	81	5295	299 fd
	4762	4,6	220	5/11	59 ♂	74	5569	

AC 1067 K. Lundbergs stbhus, Hertsånger, Änuset

6767	57 3247	4,4	143	18/10	56 ♀	45	4297	355 fd
	3294	4,3	143	1/11	57 ♂		2697	
	3684	4,8	176	22/11	58 ♂	sl	4982	
	3699	4,4	161	11/12	59 ♂	12	4982	

AC 1083 Sven-Erik Strandberg, Gubböle, Vännäsby

5146	4618	4,7	218	15/11	59 ♂	39	4333	
5147	3714	4,4	163	23/3	60 ♀	98	5482	
5838	4898	4,9	241	10/4	60 ♂	40	5482	
6024	4876	4,4	214	26/1	60 ♀	96	4333	
6368	900	4,0	36					88 fd
6369	4547	4,4	201	13/12	59 ♀	99	19 Sving	
6909	59 980	4,4	43	31/7	59 ♀	92	26 Tärn	66 fd
	3534	5,1	179				5482	
6910	4597	4,4	204	9/9	59 ♂	37	5497	393 fd
6911	3448	4,4	150	27/11	59 ♀	94	19 Sving	314 fd

AC 1089 Harald Bäckström, Flarken

5288	2800	5,3	147	2/11	59 ♀	40	3988	
6721	57 2982	4,9	145	2/11	56 ♂			327 fd
	3626	4,6	168	4/11	57 ♀	38	5032	
	4274	4,6	196	24/12	58 ♂	15	5318	
	4586	4,8	221	11/12	59 ♂	15	2700	

AC 1093 Henry Jonsson, Flarken

3884	1167	5,1	59	23/4	60 ♂	7	3988	206 fd
------	------	-----	----	------	------	---	------	--------

**AC 1103 Bengt Sandgren, Backeberga gård,
Brännland**

4789	4141	4,7	195	8/2	60 ♀	123	4973	296 fd
4964	3762	5,4	202	23/4	60 ♂	133	4973	

1 2 3 4 5 6 7 8 9 10

5005	1954	4,6	90	8/10	59 ♂	128	4973	176 fd
5007	4402	5,1	224	17/11	59 ♀	121	4973	
5008	3541	4,9	172	1/5	60 ♂	134	4973	
5839	3097	5,0	155	18/10	59 ♂	130	4973	
6025	3856	4,8	186	3/12	59 ♂		4973	
6027	3333	4,6	154	6/5	60 ♀	125	4973	
6053	5221	5,0	260	7/3	60 ♂	132	5295	
6370	3959	5,1	202	15/7	60 ♂	135	4973	
6785	57 1354	4,5	61	5/6	57 ♀	307	88 Varg	113 fd
	3583	4,5	163	14/4	58 ♂	113	4973	
	4944	4,6	225	25/3	59 ♀	116	5295	
	4842	4,8	230	3/3	60 ♂	131	4973	

AC 1106 Allan Ek, Flarken

5840	4485	4,6	208	9/2	60 ♂	5	3685	
------	------	-----	-----	-----	------	---	------	--

AC 1132 Uno Nilsson, Bygdeträsk

3999	3704	4,6	170	12/11	59 ♂	df	4346	
------	------	-----	-----	-------	------	----	------	--

AC 1144 Erling Engman, Kålabodaby

4792	5372	4,2	223	7/4	60 ♀	54	4967	
------	------	-----	-----	-----	------	----	------	--

AC 1145 Laur. Bergström, Ultervattnet, Överklinten

2494	3238	5,4	176					
4518	4453	5,1	229	4/4	60 ♀	47	3441	
7093	57 582	5,3	31	3/8	57 ♂	34	3699	
	2792	5,3	147	21/7	58 ♀	41	3441	
	2448	5,4	131					
	3454	5,1	175	29/9	59 ♀	46	3441	

AC 1152 Oskar Eriksson, Ragvaldsträsk

3970	4646	4,0	188	25/12	59 ♂		3413	
5532	4988	4,3	213	16/12	59 ♀	65	3413	
6028	4671	4,4	207	6/9	59 ♀	61	4995	
6371	3673	4,8	175	3/10	59 ♂	41	5555	
6419	1181	4,4	52	3/10	59 ♀	63	5555	
6420	3192	4,9	156	2/3	60 ♂	43	3413	

AC 1153 Bengt Abramsson, Ragvaldsträsk

3972	2486	5,2	130	7/5	60 ♀	50	3413	
------	------	-----	-----	-----	------	----	------	--

AC 1172 Johannes Stenvall, Vallsträsket

5148	4203	4,6	195	16/3	60 ♂	9	5300	
6372	4179	4,1	172	22/2	60 ♂		5300	

AC 1183 Gotthard Hallberg, Flarken

5149	3782	4,3	163	20/10	59 ♀	32	4712	
6421	4374	4,4	193	30/12	59 ♂		4712	
6912	58 2449	4,8	115	15/11	57 ♀	27	3685	322 fd

1	2	3	4	5	6	7	8	9	10
---	---	---	---	---	---	---	---	---	----

AC 1342 Artur Edman, Lomsjö

5290	4996	4,7	221	16/11	59	♂	39	13	Tesso
5517	2787	4,5	126	1/9	60	♀	31	13	Tesso

AC 1353 Paul Engman, Kålabodaby

6462	5826	4,3	249	15/10	59	♀	37	4967	
6489	994	6,1	61	31/3	60	♂	20	4967	206 fd

AC 1358 Algot Karlsson, Eskilsbäck, Flarken

4545	5124	4,4	225	27/10	59	♀	63	3988	
4592	1031	4,6	47						146 fd
6438	2442	5,2	128						

AC 1363 B. A. Jonssons söner, Åsele

2922				9/11	59	♂	82	105	Snäppo	58 fd
3995	5294	3,6	187	11/11	59	♂	83	105	Snäppo	
5224	4616	4,6	211	18/11	59	♂	84	5299		
5848	5079	4,1	206	19/10	59	♂	80	105	Snäppo	
6350	4059	4,6	186	12/10	59	♂	78	5198T		
6787	3086	5,0	150	21/10	59	♀	64	47	Brio	

AC 1374 Ivar Jonsson, Ultrervattnet, Robertsfors

4804	3998	4,7	188	28/11	59	♀	64	3441	
5967	3926	4,6	181	26/10	59	♀	66	3441	

AC 1398 Rubin Yttergren, Rödåsel

4307	5016	4,4	220	24/9	59	♀	259/60	4772	
4807									28 fd
5968	3968	4,2	166	26/10	59	♀	61	4772	
6375	4889	4,4	214	24/10	59	♂	44	4772	336 fd
6376	2749	4,6	127	13/1	60	♂	45	4772	336 fd
6377	4005	4,6	183	11/12	59	♀	62	4772	

AC 1399 Johannes Lindahl, Flarken

3998	3109	5,6	173	7/2	60	♂	41	3988		
4808	4093	5,5	225	18/11	59	♂	38	3685		
5155	4679	4,9	229	23/11	59	♂	39	3988		
5156	3998	4,6	183	13/5	60	♂	47	5465		
5849	5111	4,8	243	16/11	59	♂	67	2700		
6463	5079	4,9	251	1/11	59	♂	36	3988		
6955	4059	4,7	190	15/12	59	♂	40	48	Krille	293 fd

AC 1404 Emil Sandberg, Flarken

6739	54	1675	4,57	77	16/3	54	♀	22	3027	188 fd
		2502	4,71	118	14/3	55	♂			
		2943	4,6	135	17/2	56	♂			
		2675	5,0	133	29/1	57	♂			
		3415	4,7	160	6/1	56	♂			
		4176	4,5	186	25/12	58	♂			
		4410	4,6	201	12/12	59	♂	14	3988	

1	2	3	4	5	6	7	8	9	10
---	---	---	---	---	---	---	---	---	----

6740	55	2237	4,46	100	15/12	54	♀	23		299 fd
		2910	4,4	128	9/12	55	♂			
		3028	4,5	135	23/11	56	♂			
		3284	4,3	141	2/11	57	♂			
		4718	4,4	208	25/10	58	♂		45	Sive
		4283	4,6	195	19/10	59	♀	28	3988	

AC 1405 William Wall, Nyliden, Flarken

5480	3527	4,4	154	20/11	59	♂		5255	
------	------	-----	-----	-------	----	---	--	------	--

AC 1423 Selmer Eriksson, Frostkåge

5518	4328	4,7	205	11/1	60	♂		3773	
------	------	-----	-----	------	----	---	--	------	--

AC 1440 Petrus Vidmark, Kålabodaby

4004	4293	4,8	206	14/4	60	♂	21	4967		
6724	57	3497	4,5	158	20/10	56	♂	16	Duger	342 fd
		3182	4,7	148	27/10	57	♂		4347	
		4097	4,5	186	19/11	58	♂		4967	
		4316	4,5	196	1/11	59	♂	20	4967	

AC 1445 Hilding Edlund, Estersmark, Änåset

5018	5101	4,9	250	6/10	59	♂	12	3390		
6725	57	3575	4,3	154	7/10	56	♂	3390	345 fd	
		3297	4,2	137	31/12	57	♀	77	4716	
		4782	4,1	196	1/12	58	♂	3390		
		4326	4,1	176	16/12	59	♂	4716		
6726	59	3639	4,6	169	29/10	58	♂	4716	324 fd	
		3952	5,0	196	24/12	59	♀	88	4716	

AC 1452 Hans-Gösta Wester, Brände, Änåset

4809	3649	3,9	142	1/3	60	♂	25	4333	
6423	4089	4,4	178	21/2	60	♀	41	4333	

AC 1453 Teodor Fahlén, Selet, Lövänger

6030	5705	4,5	254	3/11	59	♂	14	4316		
6956	57	2278	4,6	105	31/10	56	♂	4266	333 fd	
		2926	4,6	134	25/10	57	♂	4266		
		3472	4,8	168	27/10	58	♀	54	4266	
		4373	4,6	201	26/10	59	♂	200	4316	
6957	58	2858	4,1	118	30/11	57	♀	52	4266	304 fd
		3531	4,3	151	11/11	58	♂	4266		
		4250	4,4	187	25/11	59	♂	15	4316	

AC 1454 Rune Öhman, Selet, Lövänger

6378	4098	4,4	189	3/11	59	♀	72	4316	
------	------	-----	-----	------	----	---	----	------	--

AC 1475 John Palm, Gunsmark, Änåset

5850	3262	4,4	145	10/11	59	♂	200	5112	
------	------	-----	-----	-------	----	---	-----	------	--

1	2	3	4	5	6	7	8	9	10
---	---	---	---	---	---	---	---	---	----

AC 1480 Artur Edström, Gunsmark, Änåset

5158	2529	3,9	98	17/10	59	♀	2	5112T	206 fd
5178	3435	4,2	143	13/11	59	♀	3	5112T	

AC 1482 Per-Gustaf Falk, Grimsmark, Änåset

5851	5192	5,2	269	24/11	59	♀	36	5112T	
6464	4351	4,7	205	4/11	59	♀	35	4714	
6958	58	3428	4,2	145	3/11	57	♀	30	3445 318 fd
		2571	4,7	120					171 fd
		4861	4,4	216	20/9	59	♂	5112T	
6959	58	3502	4,0	139	24/10	57	♂	sl 3445	328 fd
		3441	4,3	148	30/11	58	♂	sl 5112T	
		4414	4,5	199	8/10	58	♀	33	4714
6960		3686	4,7	172	21/10	59	♀	34	5112T 333 fd

AC 1507 Konfrid Björklund, Bastuträsk, Bjurholm

6058	4266	4,5	192	24/10	59	♂	6	5303	
------	------	-----	-----	-------	----	---	---	------	--

AC 1510 Adolf Eriksson, Agnäs

6439	2896	5,2	152	4/2	60	♀	43	4999	
------	------	-----	-----	-----	----	---	----	------	--

AC 1512 Gösta Eriksson, Agnäs

4913	963	4,3	41	26/12	59	♂	4	5595	
6440	4749	4,0	191	22/7	60	♀	31	5595	
6441	5023	4,2	209	23/9	59	♀	29	5595	

AC 1517 Martin Rönnlund, Uttersjöbäcken

6424	3805	4,7	179	15/12	59	♂	28	4583	
------	------	-----	-----	-------	----	---	----	------	--

AC 1539 Malte Paulsson, Gafsele

6727	58	2721	4,0	109	13/10	57	♀	26	3988
		3928	4,4	172	8/10	58	♂		4779
		4513	4,6	205	2/11	59	♂	21	64
6915		4901	4,3	211	23/9	59	♂		64

AC 1549 Alvar Thunell, Ytterklinten, Överklinten

6490	593	6,2	37	16/2	60	♂	5	Silver	146 fd
6491	3235	3,9	125	1/10	59	♂			206 fd

AC 1561 Henrik Andersson, Västanbyn, Lövänger

5853	691	4,3	30						58 fd
5854	5290	4,3	228	30/11	59	♀	48	4266T	
6379	5210	4,3	225	31/12	59	♀	50	3988	
6380	3958	4,6	182	4/11	59	♀	49	4266T	
6961	59	3287	4,3	141	9/2	59	♀	46	4266T 230 fd
		4836	4,3	209	5/2	60	♀	52	4266T

1	2	3	4	5	6	7	8	9	10
---	---	---	---	---	---	---	---	---	----

AC 1578 Herbert Tjärnström, Flarken

4813	4018	4,6	183	29/9	59	♀	46	3988	
5855	3017	4,9	148	28/9	59	♀	45	4712	

AC 1594 Georg Johansson, Gubböle, Vännäsby

5291	3536	4,2	149	11/2	60	♀	57	5482	
5292	3348	4,5	152	24/2	60	♀	59	5482	
5293	3762	4,3	163	13/12					
6506	4729	4,0	189	13/1	60	♀	56	18 Sving	
6916	2872	3,8	110	3/2	59			25 Villig	246 fd
	4160	4,0	165	21/2	60	♀	58	5482	

AC 1636 John Lundberg, Agnäs

6031	2025	4,4	90	15/2	60	♀		4999	296 fd
------	------	-----	----	------	----	---	--	------	--------

AC 1637 Fridolf Nygren, Agnäs

4815	4533	4,9	222	24/7	60	♂	15	5594	
5016	4608	4,2	192	11/3	60	♀	27	5594	
5856	4316	4,8	209	18/9	59	♀	25	4999	

AC 1648 Dick Olofsson, Flarken

6917	3214	5,3	169	30/10	59	♀	50	5468	343 fd
6918	57	2462	4,9	121	12/2	56	♀		298 fd
		2876	4,9	142	28/1	58	♀	46	4712
		3892	4,7	182	6/1	59	♀	49	3685
		3963	4,7	186	3/1	60	♂	6	3685

AC 1660 Paul Brännström, Ersmark

6425	3082	4,8	148	4/4	60	♂	22	5481	
------	------	-----	-----	-----	----	---	----	------	--

AC 1662 Arne Håkansson, Drängsmarkby

6287	3920	4,8	187	25/9	59	♂		4968	
6319	4461	4,4	196	1/10	59	♂	9	4968	
6770	55	2045	4,39	90	27/12	54	♂	3081	277 fd
		3102	4,2	131	8/2	56	♀	3081	
		3752	4,3	161	3/3	57	♂	3081	
		3332	4,1	136	14/3	58	♀	42	4968
		4058	4,3	175	27/3	59	♀	45	4968
		4395	4,2	186	10/4	60	♂	11	4968
6771	57	2753	3,8	104	3/2	57	♀	3081	234 fd
		3749	4,3	163	1/2	58	♀	3081	
		4259	4,2	180	12/2	59	♀	44	4968
		5099	4,2	216	17/2	60	♂	10	4968

AC 1674 Rune Karlsson, Rislandet, Överklinten

6465	4576	4,4	200	8/10	59	♂		4790	
------	------	-----	-----	------	----	---	--	------	--

AC 1676 Sture Larsson, Rislandet, Överklinten

6288	3666	4,3	156	22/1	60	♀	49		
6466	4515	4,7	214	23/1	60	♂	3	4790	

1	2	3	4	5	6	7	8	9	10
---	---	---	---	---	---	---	---	---	----

AC 1679 Ragnar Jonsson, Mjösjön, Överklinten

6059	4349	5,2	227	3/11	59 ♀	39	5450		
6467	3939	4,9	192	29/10	59 ♂	2	5450		

AC 1681 Knut Dahlberg, Mjösjön, Överklinten

6468	3519	5,3	188	19/9	59 ♀		5450		
------	------	-----	-----	------	------	--	------	--	--

AC 1698 Sigfrid Sundqvist, Strand, Kålabodaby

4014	4163	5,0	209	11/12	59 ♂	21	4967		
5295	3655	4,3	158	30/11	59 ♂	20	4967		
6032	4789	4,2	199	9/12	59 ♀	58	4967		
6469	4171	4,9	204	4/2	60 ♂	22	4967		

AC 1703 Bröd. Olofsson, Kvarnfors, Änåset

4943	548	4,0	22	slakt ej dr				58	fd
6033	4115	4,3	175	30/12	59 ♀	84	3390		

AC 1712 Alrik Hedlund, Gummark

5970	5378	4,5	240	6/11	59 ♀	56	4029		
6426	3613	5,1	183	11/10	59 ♂	23	5114		
6427	4972	4,4	221	21/10	59 ♂	24	4029	336	fd
6919	58 2363	4,2	99	17/9	57 ♂			379	fd
	3487	4,5	156	27/9	58 ♀	53	5119		
	4394	4,2	183	25/4	59 ♂	22	5119		
6920	59 403	3,5	14	10/9	59 ♀			33	fd
	3098	4,6	143	10/9	59 ♂	21	5119		

AC 1715 Erik Viklund, Ragvaldstråk

5298	4216	3,8	166	5/1	60 ♂	34	3413		
5858	3796	4,3	164	31/12	59 ♀	53	3413		
6429	4401	3,7	165	30/10	59 ♀	148	3413		

AC 1719 Sixten Lundberg, Ragvaldstråk

5972	4787	4,4	213	26/9	59 ♀	41	4995		
------	------	-----	-----	------	------	----	------	--	--

AC 1759 Holger Sundström, Mörttjärn, Malåtråk

5482	4230	5,1	215	11/11	59 ♂	27	5559		
5859	1489	4,4	66					176	fd

AC 1803 Verner Holmlund, Tvärälund

6060	3293	4,9	162	12/4	60 ♀	45	5299		
6061	4384	4,7	204	11/12	59 ♂	24	5299		
6381	3768	4,7	178	12/12	59 ♀	42	5299		
6382	3783	4,8	182	24/3	60 ♀	44	5299		

AC 1830 Hugo Persson, Västerå, Taveljö

5299	3806	5,0	193	23/12	59 ♂		3428		
5555	3878	4,5	153	27/1	60 ♂	10	3428		

1	2	3	4	5	6	7	8	9	10
---	---	---	---	---	---	---	---	---	----

6741	56 2550	4,3	111	10/3	56 ♀				214	fd
	3652	4,3	157	3/3	57 ♀		4316			
	3802	4,0	151	12/2	58 ♀	36	5000			
	4651	4,3	200	26/2	59 ♂		3428			
	4248	4,2	182	13/2	60 ♂	11	3428			
7094	2849	5,2	149	27/10	59 ♂		3428		333	fd

AC 1832 Eugen Lindgren, Österbacka, Taveljö

4555	4234	4,4	189	14/12	59 ♀	57	4501			
4825	7047	4,5	314	9/5	60 ♀	58	3428			
5974	4143	4,1	173	15/11	59 ♀	56	3428			
6921	3765	4,3	162	11/10	59 ♂	53	5505		356	fd
6922	4020	4,5	184	1/11	59 ♂	54	3428		334	fd

AC 1838 Birger Holmberg, Kryckeltjärn, Vindeln

6263	3530	4,9	173	7/10	59 ♀	64	4961			
------	------	-----	-----	------	------	----	------	--	--	--

AC 1839 Karl Vesterlund, Rödäliden, Tväråbäck

5862	933	5,1	51						118	fd
------	-----	-----	----	--	--	--	--	--	-----	----

AC 1840 Verner Johansson, Rödäliden, Tväråbäck

6383	3820	4,2	161	26/10	59 ♀	40	4772			
6973	59 3148	4,4	139	25/9	58 ♂				370	fd
	3999	4,4	176	2/10	59 ♀	39	4772			
6974	59 2194	5,0	110	7/11	58 ♀	35	Kaj		327	fd
	3491	4,5	157	24/10	59 ♂		4772			

AC 1846 Henfrid Norgren, Ålglund, Rödåsel

4024	4611	4,1	189	3/11	59 ♀	33	4772			
5865	4122	4,3	179	15/3	60 ♀	35	4772			
5866	3997	4,3	171	5/11	59 ♂	21	4772			
6384	4741	4,3	204	30/10	59 ♀	32	4772			
6923	57 2717	4,5	122	27/12	56 ♂				268	fd
	2971	4,6	138	2/1	58 ♂	13	4772			
	3943	4,5	178	7/1	59 ♂	18	4772			
	2845	4,8	136	14/5	60 ♂	23	4772			

AC 1858 Alvar Königsson, Rödåsel

5300	389	4,4	17						58	fd
5301	3732	4,3	159	4/3	60 ♂	12	4772			
6924	57 637	4,1	26	5/8	57 ♂				67	fd
	1937	5,2	101	21/9	58 ♂		4772			
	3817	5,1	195							
	3713	5,1	189	24/9	59 ♀	48	4772			
6925	58 2273	4,6	105	12/2	58 ♀	42	4772		241	fd
	4122	4,6	188	22/1	59 ♀	45	AC 1858/8			
	3993	4,5	181	26/1	60 ♂	111	4772			

AC 1861 Sven Alfredsson, Rödåsel

5001	3611	4,6	166	2/1	60 ♂	32	4772			
------	------	-----	-----	-----	------	----	------	--	--	--

	1	2	3	4	5	6	7	8	9	10
--	---	---	---	---	---	---	---	---	---	----

5868	4555	4,2	190	4/12	59	♂	31	4772		
5869	3521	4,1	146	11/5	60	♂		4772		
6385	3672	4,1	151	13/2	60	♀	58	4772		
6386	3529	5,0	175	5/1	60	♂	33	AC 1861/25		

AC 1886 Emil Jonsson, Sävar

5303	4339	4,3	187							
6492	4436	4,7	210	26/10	59	♂	22	5111		
6493	3358	5,1	172	5/12	59	♀	45	5111		
6962	59	2180	4,9	107	6/11	58	♂		336	fd
		3144	5,2	163	5/11	59	♂	5111		
6963	3100	5,0	154	15/1	60	♀	46	AC 1886/16	269	fd
6964	3352	5,1	171	27/10	59	♂		5111	349	fd

AC 1913 K. G. Hedström, S. Hedensbyn, Skellefteå

6742	55	2696	5,0	133	2/10	54	♂	4	3700	361	fd
		3476	4,8	165	14/10	55	♀	20	4341		
		3493	4,9	171	15/10	56	♀	21	4341		
		3256	4,7	152	9/10	57	♂	8	4710		
		3989	4,7	187	2/11	58	♂	9	5125		
		2695	4,2	113	23/2	60	♂	10	5125		
6743	58	1628	4,7	76	21/4	58	♂		4341	164	fd
		3101	4,8	150	8/5	59	♀	25	5125		
		2284	4,4	102	3/5	60	♂		5125		

AC 1914 Bröd. Hedlund, Bodan, Skellefteå

5304	4628	4,6	213	7/3	60	♂	4	5852			
6926	56	3370	4,2	142	20/11	55	♀	55	4520	315	fd
		3956	4,8	188	15/12	56	♀	57	4520		
		4336	4,6	201	1/12	57	♂	2	5218		
		4444	4,5	201	16/11	58	♂		5218		
		4474	4,3	193	28/12	59	♂	3	5852		

AC 1958 Nils Öström, Tåme, Byske

5519	2987	4,2	126	19/10	59	♀	44	5500		
5870	4465	4,5	203	23/11	59	♀	45	5500		
5871	2102	4,1	86	22/9	59	♂	10	5500	176	fd

AC 1970 Harald Andersson, Gunsmark, Änåset

6470	311	4,2	13	1/12	59	♂		5112	88	fd
6471	4604	4,1	190	26/9	59	♀	1	5112		

AC 1971 Enar Juthberg, Gunsmark, Änåset

6507	4591	4,9	227	2/10	59	♂	1	5112		
6965	3410	5,3	181	11/9	59	♀	1	5112	374	fd

AC 2019 Sven Nygren, Tegsnäset, Granö

6264	4473	4,4	198	28/1	60	♀	53	5288		
------	------	-----	-----	------	----	---	----	------	--	--

	1	2	3	4	5	6	7	8	9	10
--	---	---	---	---	---	---	---	---	---	----

AC 2020 Sigvard Vesterlund, Tegsnäset, Granö

5556	533	4,7	25	20/11	59	♀	58	5288	88	fd
5872	536	5,0	27	10/3	60	♂		5288	176	
5873	5161	4,4	225	6/10	59	♂	53	5288		

AC 2021 Karin Meibrink, Granö

5557	3463	4,7	162	17/10	59	♂	1	5288		
------	------	-----	-----	-------	----	---	---	------	--	--

AC 2022 Paul Edvardsson, Tegsnäset, Granö

6034	4234	4,4	187	2/10	59	♀	35	5288		
6062	1536	4,6	70	30/11	59	♂	19	5288	206	fd

AC 2023 Sten Brännström, Flarken

4027	4913	4,5	221	27/1	60	♂	22	3988			
6430	3526	4,4	154	2/5	60	♂	23	5465			
6788	57	3009	5,1	152	6/12	56	♀	53	4733	309	fd
		3958	4,9	194	10/12	57	♂				
		4623	5,1	235	5/12	58	♀	64	3685		
		4123	4,9	203	14/12	59	♂	18	4712		
6789	58	3545	4,3	153	19/11	57	♀	59	5147	310	fd
		3160	5,0	158	29/10	58	♂	16	4712		
		4603	4,7	218	24/10	59	♀	68	3685		

AC 2062 Olof Jonsson, Brände, Änåset

6265	3276	5,3	175	2/7	60	♂	11	4333		
------	------	-----	-----	-----	----	---	----	------	--	--

AC 2064 Tord Lindqvist, Näset, Vebomark

6772	57	1056	4,5	47	25/6	57	♀	4338	98	fd	
		3367	4,4	149							
		4159	4,6	193	14/10	58	♀	51	4338		
		3621	4,6	166	10/10	59	♂	15	4338		
6773	58	2825	4,6	131	7/3	58	♂			207	fd
		4717	4,7	220	13/3	59	♂	12	5133		
		4626	4,7	219	28/2	60	♂	16	5133		
6774	58	598	4,1	25	15/8	58	♂	5133	46	fd	
		4445	4,5	202							
		3523	4,8	170	4/10	59	♂	14	5133		

AC 2074 Arnold Vallström, Vallsträsket

6035	5377	4,0	214	3/11	59	♀	37	4290		
------	------	-----	-----	------	----	---	----	------	--	--

AC 2078 Helmer Olofsson, Svartjärn, Sjöbotten

6744	57	2756	4,6	127	18/1	57	♀	26	4820	268	fd
		3597	4,5	163	19/1	58	♂	4	4820		
		3591	4,3	156	30/12	58	♂	5	4820		
		4007	4,1	164	9/12	59	♂	6	5329		

AC 2092 Karl W. Bäckström, Dalkarlså, Bygdeå

4031	3326	4,6	152	25/4	60	♀	38	5577		
------	------	-----	-----	------	----	---	----	------	--	--

1	2	3	4	5	6	7	8	9	10
---	---	---	---	---	---	---	---	---	----

AC 2099 Magnus Pellbrant, Laxbacken, Bygdeå

5875	2709	5,1	137	29/4	60	♀	59	5312	
5876	3580	4,6	165	12/9	59	♀	57	5312	
5877	4803	4,5	214	22/11	59	♂	10	5312	
6508	4576	4,4	202	6/10	59	♂		5312	
6509	3993	4,9	194	28/9	59	♂		5312	

AC 2102 Gunnar Karlsson, Ultervattnet, Överklinten

5306	3686	4,5	165	11/11	59	♂	16	3441	
5307	3701	4,5	168	6/1	60	♀	41	3441	

AC 2108 Lennart Nilsson, Flarken

2945	3542	4,5	159	22/4	60	♀	41	3988	
6472	885	6,1	54	26/1	60	♀	40	4712	146 fd

AC 2132 Einar Bäckström, Estersmark, Änåset

6728	59	3827	4,3	163	28/9	58	♂	4716	354 fd
		3788	4,6	176	29/10	59	♀	66	4716
6790	56	2806	4,7	131	6/12	55	♂	3390	288 fd
		3723	4,3	159	16/12	56	♀	50	3390
		4156	4,3	176	28/12	57	♂		3390
		4313	4,7	203	2/1	59	♀	60	4716
		4454	4,7	210	16/6	60	♂	9	3390

AC 2134 Emil Lindahl, Estersmark, Änåset

4033	3468	4,2	144	22/12	59	♀	52	3390	
4559	3548	3,9	140	30/10	59	♀	49	3390	
5536	4826	4,0	192	31/10	59	♀	50	3390	

AC 2166 Bengt Rönnerberg, Gunsmark, Änåset

4035	949	3,9	37	19/1	60	♂	38	5112	176 fd
5975	2817	4,6	129	16/6	60	♂		5112	
6494	4057	5,1	206	11/10	59	♂	36	5112	
6729	58	2834	5,0	141	24/11	57	♀	75	AC 2166/23 302 fd
		3707	4,9	180	27/12	58	♀	4714	
		4235	5,0	213	18/12	59	♂	37	5112
6966	59	2792	4,9	138	30/10	58	♂	4714	323 fd
		4337	4,7	205	15/10	59	♀	84	5112

AC 2187 Paul Ägren, Noret, Skellefteå

5878	3300	4,9	162	29/9	59	♀	38	4029	
6442	2279	6,2	142	24/9	59	♀	39	5119	

AC 2231 Arne Andersson, Håkmark, Umeå

5521	4535	4,6	210	15/11	59	♀	57	4774	
6431	3527	4,8	170	11/9	59	♂	♂	7, 8	5114

AC 2237 Hilmar Svanström, Heleneborg, Rödåsel

4560	3556	4,4	158	8/2	60	♀	♂	38, 20	4501
------	------	-----	-----	-----	----	---	---	--------	------

1	2	3	4	5	6	7	8	9	10
---	---	---	---	---	---	---	---	---	----

5880	3283	4,6	153	18/4	60	♀	39	5486	
6927	57	2791	4,6	128	2/10	56	♂	3751	364 fd
		3015	4,6	139	27/9	57	♀	32	4501
		3506	4,8	169	15/10	58	♀	36	4501
		3774	4,7	180	6/11	59	♂	16	4501
6928	3280	4,4	147	13/11	59	♂	17	5502	321 fd

AC 2242 Evert Karlsson, Grundfors, Umeå

4036	594	4,3	25						88 fd
5881	3809	4,5	174	12/1	60	♀	21	3428	
6745	59	3290	4,6	151	11/10	58	♀	18	4991 346 fd
		4019	4,8	193	29/9	59	♀	20	4991

AC 2246 Linus Bergner, Trehörningen, Tavelsjö

6387	4520	4,4	199	31/1	60	♀	49	5031	
6929	4745	4,0	192	30/9	59	♀	48	5031	370 fd
				26/11	59	♂		5513	

AC 2262 Amandus Sjöström, Selsfors, Åkullsjön

4561	3585	4,2	152	31/10	59	♂	15	4027	266 fd
5003	4393	4,4	192	15/8	60	♂	17	4346	
5309	3258	4,7	152	2/9	60	♀	56	4346	
6064	4584	4,3	199	18/9	59	♂	14	4027	
6473	3741	4,3	162	14/11	59	♂	16	4027	

AC 2303 Ernst Lundqvist, Vitsjön, Byske

6775	56	2378	4,7	112	24/10	55	♀	23	4325
		2816	5,0	140	22/10	56	♂	4	4292
		2786	4,6	129	25/9	57	♂	6	4750
		3545	4,3	151	11/10	58	♂	11	4750
		3714	4,3	158	3/11	59	♀	27	5500
6776	58	2544	4,7	120	18/12	57	♂	9	4750 274 fd
		3504	4,6	162	14/12	58	♂	12	4750
		3855	4,4	168	21/11	59	♂		5500

AC 2326 Sigfrid Viklund, Storbränna, Norrlångträsk

5239	2400	5,2	124	14/8	60	♀	34	5514	
------	------	-----	-----	------	----	---	----	------	--

AC 2365 Andreas Rönngren, Hötjärn, Lövänger

6065	3599	4,1	149	27/11	59	♀	38	5285	
6066	3675	4,1	152	15/11	59	♀	37	5285	

AC 2375 Bengt Ceder, Gärde, Lövänger

5310	2128	4,5	96	5/5	60	♂	21	4316	236 fd
5882	4687	4,4	206	5/10	59	♀	♂	58, 59	4597
6388	4279	5,0	214	27/12	59	♀	20	4316	
6389	4040	4,9	196	30/9	59	♂	♂	57, 19	4597
6390	4044	4,4	178	20/4	60	♀	60	5515	

	1	2	3	4	5	6	7	8	9	10
AC 2408 Signar Johansson, Brännland										
6036	4837	4,6	224	6/12	59 ♀	75	4973			
6037	2136	5,4	116	19/10	59 ♂		4973			
6039	5078	4,0	201	21/1	60 ♀	77	4973			
6266	4431	4,7	208	23/10	59 ♂	25	4973			
6495	3197	4,5	143	28/9	59 ♀	73	4973			
7095	55 2602	4,3	113	13/2	55 ♀	64	3624	228	fd	
	3454	5,1	177	30/12	55 ♂	34	5137			
	3471	4,5	158	17/12	56 ♂	36	4716			
	2717	4,8	131	8/12	57 ♀	73	3624			
	4902	4,5	224	4/12	58 ♀	77	5320			
	4665	4,9	229	20/2	60 ♀	78	4973			
7096	5054	4,5	228	2/10	59 ♂	210	5572	360	fd	

	1	2	3	4	5	6	7	8	9	10
AC 2436 Karl Burén, Ljusvattnet										
6730	55 2317	4,1	95	15/2	55 ♂					239
	3684	4,1	153	24/2	56 ♂		4305			
	4234	4,1	173	15/1	57 ♂	9	4305			
	3838	4,2	160	26/12	57 ♀	22	4305			
	4559	4,1	188	3/12	58 ♂	11	4970			
	4591	4,0	185	1/11	59 ♂	14	4970			
6731	59 2781	5,1	143	15/9	58 ♂	10	4970	395	fd	
	3228	5,3	170	16/9	59 ♂	13	4970			
				28/8	60 ♀	29	4970			

	1	2	3	4	5	6	7	8	9	10
AC 2449 Erik Engman, Bursiljum, Lappvattnet										
4830	4796	3,7	177	18/5	60 ♂		5487			
6391	3973	4,6	182	8/10	59 ♀	17	4784			
6510	4789	4,3	204	6/10	59 ♀	16	4784			

	1	2	3	4	5	6	7	8	9	10
AC 2451 Olof Danielsson, Bursiljum, Lappvattnet										
4044	4468	4,3	190	20/1	60 ♀	45	4784			

	1	2	3	4	5	6	7	8	9	10
AC 2454 Bror Bäckström, Brände, Änåset										
4831	4385	3,7	163	18/11	59 ♀	45	5489			
6290	4935	4,0	199	18/10	59 ♂	9	4975			
6443	4121	4,5	187	25/10	59 ♂	8	4975			
6930	56 3520	4,4	155	26/10	55 ♂			332	fd	
	3992	4,3	173	8/11	56 ♀	37	4477			
	4505	4,2	189	29/11	57 ♂	7	4477			
	3348	4,2	142	8/2	59 ♀	44	4975			
	4248	3,8	161	26/1	60 ♂	10	5489			

	1	2	3	4	5	6	7	8	9	10
AC 2455 Edvin Rahm, Brände, Änåset										
5976	4020	4,6	183	1/11	59 ♀	61	4477			

	1	2	3	4	5	6	7	8	9	10
AC 2456 Karl Vidmark, Brände, Änåset										
6474	3921	3,9	153	6/2	60 ♂		4477			
6511	2978	4,7	140	3/10	59 ♂		4975			

	1	2	3	4	5	6	7	8	9	10
AC 2476 Sigvard Rönnlund, Uttersjöbäcken										
4050	3789	4,6	174	30/9	59 ♀	28	4583			
5883	4521	4,2	190	18/2	60 ♂	15	4583			
6067	6110	4,4	267	27/10	59 ♀	29	4583			
AC 2500 Gunnar Olofsson, Kvarnfors, Änåset										
4314	3609	4,4	157	28/1	60 ♂		3390			
AC 2508 Egon Nilsson, Tväråmark, Sävar										
6496	4970	5,0	247	9/10	59 ♀	39	5602			
				13/7	60 ♂		5602			kst.

	1	2	3	4	5	6	7	8	9	10
AC 2528 Konrad Jonsson, Hissjö										
4832	3721	3,9	146	17/5	60 ♂	16	4976			
4833	3055	4,4	134	12/8	60 ♂	17	4976			

	1	2	3	4	5	6	7	8	9	10
AC 2547 Bengt-Gustav Johansson, Överklinten										
6475	4724	4,5	213	15/11	59 ♂	7	4777			
6732	59 3508	4,7	166	5/10	58 ♀	46	4777	349	fd	
	3757	4,8	180	23/10	59 ♂	6	4777			

	1	2	3	4	5	6	7	8	9	10
AC 2548 Sören Johansson, Överklinten										
6291	453	5,0	22	1/1	60 ♂	10	4777			118
6292	2857	3,9	112	24/2	60 ♀	37	4777			
6392	3688	4,7	172	26/6	60 ♂	11	4777			

	1	2	3	4	5	6	7	8	9	10
AC 2576 Kristoffer Lindqvist, Åbyn, Brännfors										
5539	4297	4,8	207	27/9	59 ♀	30	5500			
6040	3818	4,8	184	18/12	59 ♂	24	5500			
6041	4332	4,0	174	7/10	59 ♂	23	5500			
6746	59 3415	4,5	155	11/9	58 ♀	27	AC 2576/16	371	fd	
	3792	4,4	168	30/9	59 ♀	31	5500			
6931	4360	5,2	225	8/9	59 ♀	29	5500			375

	1	2	3	4	5	6	7	8	9	10
AC 2590 Gunnar Ljungblad, Nolbyn, Lövänger										
5311	4294	4,0	170	10/12	59 ♂	5	4599			
6393	3858	4,6	176	21/2	60 ♂	6	5467			
6394	4039	4,1	166	4/12	59 ♂		4599			

	1	2	3	4	5	6	7	8	9	10
AC 2627 Joel Vestermark, Hebbersliden, Högdalsås										
6042	5371	4,3	230	4/10	59 ♀	24	5483			
6068	3503	4,1	144	14/12	59 ♂	14	5483			296

	1	2	3	4	5	6	7	8	9	10
AC 2628 Allan Kågström, Hebbersliden, Högdalsås										
5885	4449	4,4	194	7/12	59 ♀	20	5483			

1 2 3 4 5 6 7 8 9 10

AC 2684 Erik Wiksten, Skråmträsk

5977 4846 4,8 234 10/11 59 ♀ 35 5217
 6791 58 2808 4,5 126 8/11 57 ♂ 4819 317 fd
 4873 4,5 218 26/10 58 ♀ 33 4819
 4913 4,4 215 27/1 60 ♂ 9 5217

AC 2706 Viktor Larsson, Skråmträsk

6293 2486 5,0 125 26/7 60 ♂ 5217
 6395 4586 4,0 183 18/2 60 ♀ 42 5217

AC 2726 Sixten Johansson, Strandfors, Änåset

6792 59 4052 4,9 199 7/1 59 ♂ 5116
 5649 4,9 277 25/11 59 ♂ 6 3988

AC 2732 Oskar Viklund, Gulltjärn, Åkullsjön

5540 4289 4,7 201 27/1 59 ♂ 4 4027
 6476 4155 4,0 168 9/10 59 ♂ 2 4027
 6967 57 3421 4,7 160 27/9 56 ♂ 4237 378 fd
 4230 4,8 203 30/9 57 ♂ 4267
 4825 4,8 233 13/11 58 ♂ 4027
 4727 4,5 213 30/1 60 ♀ 34 4027
 6968 60 3662 5,0 183 27/12 59 ♂ 3 4027 283 fd

AC 2790 Herman Olofsson, Högåsa, Bjurholm

4317 4284 5,2 221 6/10 59 ♀ 35 4174
 5237 4675 4,6 217 16/11 59 ♂ 52 4962
 5886 3853 4,8 186 3/5 60 37 Riter
 6043 4197 4,5 189 30/12 59 ♂ 53 5508
 6396 4521 4,5 203 19/10 59 ♀ 36 4719
 6777 59 2406 4,5 108 6/3 59 ♂ 51 40 Bello 212 fd
 4023 4,2 167 19/3 60 ♂ 55 37 Ritar

AC 2802 Sixten Johansson, Nyliden, Balsjöåsen

6778 58 2753 4,4 122 11/1 55 ♀ 4727 270 fd
 4193 4,5 190 26/12 58 ♀ 28 3032
 3861 4,4 171 8/12 59 ♂ 3 3237

AC 2821 Johan Eriksson, Kassjö, Brännland

4595 4560 4,5 204 14/12 59 ♂ 30 4978
 4837 4350 4,4 191 25/10 59 ♀ 44 4978
 5312 4133 4,4 181 28/1 60 ♀ 47 4978
 5313 3092 4,5 138 14/8 60 ♀ 49 4978
 5314 4570 4,2 191 30/1 60 ♀ 48 4978
 5887 4314 4,6 199 3/1 60 ♀ 46 4978
 6267 3535 4,3 153 30/10 59 ♀ 45 4978

AC 2822 Karl Eriksson, Kassjö, Brännland

6044 3954 4,5 179 19/12 59 ♂ 29 4978

1 2 3 4 5 6 7 8 9 10

AC 2830 Ivan Tjärnström, Öre, Håknäs

5004 4009 4,6 185 18/11 59 ♀ 3386

AC 2840 Sten Engman, Risvattnet, Kålabodaby

6477 4936 4,3 210 3/11 59 ♀ 38 4578

AC 2863 Enar Vestervall, Strand, Kålabodaby

6268 4328 4,7 205 2/1 60 ♂ 4967

AC 2868 Göran Stenberg, Gummark

5978 1716 4,8 83 12/1 60 ♀ 43 4029 176 fd
 6747 57 4234 5,1 217 16/9 56 ♀ 37 4735
 3425 4,6 158 28/11 57 ♂ 13 4029
 3422 5,0 172 19/10 58 ♀ 42 4029
 3604 4,9 176 24/10 59 ♂ 20 4029

AC 2887 Nils Lundberg, Myckle

6748 57 4493 4,6 208 7/10 56 ♀ 16 4330 345 fd
 2669 5,1 135 6/10 57 ♀ 19 4330
 4947 4,4 219 15/10 58 ♂ 4 4330
 4278 4,8 206 5/10 59 ♀ 22 4330

AC 2896 Arne Rönnlund, Uttersjöbäcken

5315 3780 4,0 150 6/4 60 ♀ 15 4583

AC 2901 Elon Eriksson, Granö

6270 3136 5,1 161 8/5 60 ♀ 21 5507

AC 2924 Nils-Ture Jonzén, Bullmark

6070 4100 4,0 166 6/6 60 ♀ 68 5117
 6932 56 3055 4,4 133 5/12 55 ♂ 282 fd
 3756 4,4 166 4/4 57 ♀ 45 Velox
 4303 4,6 200 18/3 58 ♀ 49 5117
 4929 4,4 219 12/2 59 ♂ 18 5117
 5243 4,5 238 30/1 60 ♂ 20 5117
 6933 59 3135 3,8 119 26/8 58 290 fd
 3466 4,4 154 28/3 60 ♂ 22 5117

AC 2931 Oskar Lindberg, Tjälamark, Umeå

6320 3802 4,3 165 23/12 59 ♂ 18 5465

AC 2958 Bröd. Berglund, Stensliden, Bjursele

6045 5209 4,6 237 6/11 59 ♂ 16 4815

AC 2966 Alfred Olofsson, Äliden, Norsjö

6071 3629 4,9 177 21/10 59 ♂ 12 5550

Forss AB, Bredånger, Köpmanholmen, Y 343

- 6850 140 Fagra — Y 343 — 6/2 54 — 30 Torped 2951 — 37 Fagra 22226 — 121 — 182 — v9st — 6,5 — KCL — 3/10 60.
- 6851 153 Rosa — Y 343 — 15/8 55 — 30 Torped 2951 — 60 Rosa (MF: 2605) — 114 — 165 — v9stp — 6,5 — KCL — 3/10 60.
- 6852 161 Måla — Y 343 — 16/5 56 — 20 Bellman 4207T — 75 Måla (MF: 1251) — 123 — 174 — s7vtS — 6 — KCM — 3/10 60.

Nils Mattsson, Överå, Sidensjö, Y 345

- 6853 10 Wirana — Y 1644 — 1/12 55 — 24 Wille 3934 — 19 Wira 22171 — 122 — 180 — v9stp — 7 — KCM — 4/10 60.
- 6854 11 Dalros — Y 1644 — 12/2 56 — 29 Ringbjörn 4860T — 44 Dala II 4460 — 117 — 169 — v6stpS — 6,5 — KCL — 4/10 60.
- 6855 13 Wifta — Y 1644 — 3/11 56 — 29 Ringbjörn 4860T — 9 Wiva 6703 — 117 — 175 — v6stpS — 6,5 — KCM — 4/10 60.

Bernhard Nordin, Lövsjö, Överhörnsås, Y 367

- 6856 25 Stjärna — Y 367 — 2/11 54 — 32 Siljas 3657 — 15 Stjärna 22239 — 117 — 169 — v9stp — 6,5 — KCL — 4/10 60.

Folke Vestin, Bjällsta, Bjästa, Y 479

- 6857 56 Ringros — Y 479 — 21/9 53 — 18 Gej 3936 — 24 Raralill 19638 — 117 — 174 — v8rtp — 7 — KCL — 3/10 60.

E. O. Söderström, Eden, Bjästa, Y 519

- 6858 50 Eiros — Y 519 — 1/9 55 — 4 Prille 3314 — 23 Elvy 3104 E 76 — 122 — 183 — v9stp — 7,5 — KCM — 3/10 60.

Ragnar Nordin, Hämra, Sidensjö, Y 547

- 6859 60 Bäcka — Y 724 — 27/4 57 — 148 Tess 4849T — 47 Bira 5932 — 118 — 168 — v9st — 6 — KCL — 4/10 60.

Severin Holmgren, Gide, Björna, Y 712

- 6860 33 Sickan — Y 712 — 9/10 56 — 85 Emigrant 4676 — 25 Sickan 5496 — 117 — 177 — v9rtp — 7 — KCK — 5/10 60.

Johan Nyberg, Västana, Bjästa, Y 728

- 6861 32 Wida — Y 728 — 2/2 56 — 4 Prille 3314 — 27 Wippa 4715 — 117 — 171 — v9st — 6,5 — KCM — 14/12 59.

Erik Jonsson, Orrvik, Drömme, Y 735

- 6862 55 Essy — Y 519 — 8/11 56 — 35 Vian 5183 — 47 Elva 5726 — 115 — 158 — v9st — 7 — KCM — 3/10 60.
- 6863 113 Rana — Y 529 — 13/10 57 — 148 Tess 4849T — 82 Ranill 5370 — 120 — 165 — v9st — 6 — KCM — 3/10 60.

Per Lemon, Erikslund, Y 896

- 6864 30 Svana — Y 896 — 26/6 54 — 27 Edison 3237 — 3 Svana 2030 — 118 —
— 171 — v7stpS — 6,5 — KAK — 29/9 60.

Gustaf Byström, Näsfors, Bredbyn, Y 1045

- 6865 30 Tuva — Y 1045 — 6/3 55 — 3 Krans 2935 — 4 Törna 3731 — 126 — 181
— v9stp — 7,5 — KCM — 5/10 60.

Lars Larsson, Näs, Bredbyn, Y 1049

- 6866 16 Svinga — Y 1049 — 5/8 53 — 3 Krans 2935 — 2 Svana 21199 — 114 —
156 — v9rtp — 6 — KCL — 5/10 60.
- 6867 24 Sota — Y 1049 — 2/9 56 — 12 Klang 4183T — 2 Svana 21199 — 119 —
168 — s9v — KCM — 5/10 60.

Sven Olofsson, Kubbe, Norrflärke, Y 1053

- 6868 24 Silva — Y 1053 — 23/11 56 — 22 Bang 4492 — 11 Sirka 4718 E 78 — 123
— 173 — v9st — 7 — KCM — 5/10 60.

Sivert Sjölund, Hemling, Y 1270

- 6869 34 Dala — Y 712 — 3/12 56 — 85 Emigrant 4676 — 31 Dala 6311 — 117 —
172 — v9stp — 7 — KCL — 5/10 60.

Holger Nordin, Djupsjö, Skorped, Y 1574

- 6870 28 Filma — Y 1574 — 3/2 56 — 24 Wille 3934 — 57 Filka 5390 — 115 —
168 — v9stp — 7 — KAM — 4/10 60.

Holger Häggström, Vik, Bjästa, Y 1637

- 6871 53 Edda — Y 519 — 18/11 55 — 30 Wiking 4668T — 47 Elva 5726 — 121
— 180 — v8stp — 8 — KCM — 3/10 60.

Aron Eriksson, Nybyn, Sidensjö, Y 1642

- 6872 26 Gunilla — Y 1642 — 14/10 55 — 81 Erog 4174T — 34 Gulli 5394 — 121 —
171 — r8v — 7 — KCM — 4/10 60.
- 6873 35 Elna — Y 1642 — 5/5 57 — 81 Erog 4174T — 20 Elly 3103 — 118 — 170
— v9rtp — 7 — KCM — 4/10 60.

Olof Odehem, Odensala, östersund, Z 5

- 6874 60 Assra — Z 5 — 20/7 54 — 15 Sirius 488 — 42 Astbritt 3745 — 127 — 186
— v9st — 7,5 — TCM — 20/9 60.
- 6875 64 Arola — Z 5 — 29/12 55 — 7 Ferius 4457T — 20 Arora 2390 — 123 —
179 — v9st — 7 — TCM — 20/9 60.

Henning Nilsson, Ope, Z 11

- 6876 59 Gommo — Z 11 — 19/1 52 — 38 Mo 2651 — 18 Gäva 1107 — 120 —
177 — v9st — 7,5 — KCK — 24/9 60.

	1	2	3	4	5	6	7	8	9	10
AC 3587 David Vinberg, Täfteå										
4841	160	5,2		8						28 fd
AC 3591 G. A. Karlström, Stöcksjö										
5980	3058	4,6	141	4/11	59	♂				5306
5981	2871	5,1	146	17/10	59	♂				5306
AC 3607 Sture Sandström, Älglund, Rödäsel										
5900	4479	4,3	193	7/10	59	♂	9			4772
AC 3615 Elis Karlsson, Norrby, Tavelsjö										
5032	2403	4,0	96	4/12	59	♂	25			3428 176 fd
5901	3790	4,4	170	14/12	59	♀	21			3428
6075	5616	4,2	240	3/3	60	♀	22			3428
6399	4217	5,1	212	20/12	59	♂	27			3428
6400	1940	4,8	94	6/12	59	♂	24			3428 236 fd
6401	3516	4,7	168	8/12	59	♂	26			3428
6433	434	5,1	23							118 fd
6940	4784	4,7	226	11/11	59	♀	20			3428 319 fd
AC 3616 Holger Åström, Flurmark										
6076	1105	4,7	52	28/9	59	♀	36			5328 118 fd
6941	58 3070	4,2	129	6/11	57	♀	22			5031 314 fd
	2480	4,6	114	16/10	58	♀	30			5328
	4428	4,2	186	4/10	59	♂				5328
6942	57 4417	4,2	185	3/1	57	♂				
	4944	4,1	204	27/11	57	♀	23			4829
	5257	4,1	217	9/12	58	♀	31			5328
	3815	4,2	160	31/3	60	♂	4			5328
6943	59 2851	4,3	124	1/10	58	♀	28			5328 349 fd
	3802	4,2	161	17/9	59	♀	35			5328
AC 3617 Jan Ivan Nilsson, Tvärälund										
6336	5104	4,7	241	16/3	60	♀				5299
AC 3630 Göte Öhgren, Granö										
6480	4519	4,6	210	15/2	60	♂	5			5507
6481	4014	4,8	192	3/3	60	♂	6			5507
6482	3944	4,6	183	21/10	59	♂	4			4733
AC 3641 Karl-Erik Hedström, Ragvaldstråk										
5982	4903	4,2	204	25/10	59	♂	13			3413
AC 3642 Stenfors egendom, Änåset										
6752	56 2580	4,7	121	28/9	55	♂				3701 362 fd
	3168	4,5	141	8/11	56	♂				4318
	4133	4,3	177	28/11	57	♂				4927
	4454	4,6	205	14/11	58	♂				5235
	4501	4,4	196	20/12	59	♂	1			4271

	1	2	3	4	5	6	7	8	9	10
6753	56 3423	4,7	161	18/10	55	♀	5			3701 342 fd
	2942	5,3	156	21/10	56	♀	11			4318
	4262	4,8	206	9/12	57	♀	23			4927
	4031	4,8	195	13/1	59	♀	31			5235
	3911	4,7	185	9/1	60	♂	2			4271
AC 3648 Gustav Holmgren, Flurmark										
6944	56 566	4,6	26	12/8	56	♀	4			3578 50 fd
	2622	4,6	120	18/8	57	♂	1			5033
	2689	4,6	125							
	4334	4,8	208	13/9	58	♂				5033
	4260	5,0	215	27/10	59	♀	17	19		Glim
AC 3649 Per-Erik Isaksson, Brattliden, Överklinten										
6299	4448	5,0	222	12/11	59	♀	15			5201
6945	56 2385	4,7	112	1/11	55	♂				324 fd
	3156	4,7	150	25/11	56	♀	3			4277
	3868	4,6	176	1/12	57	♀	6			4277
	3056	4,8	147	10/2	59	♂				4277
	3397	4,8	164	29/3	60	♀	18			5201
AC 3656 Röbbäcksdalens egendom, Teg										
5902	2181	4,3	94	20/9	59	♀	150			4587 utg 88 fd
6499	5476	4,8	261	17/8	60	♀	168			4587
6500	3571	4,6	164	1/11	59	♀	156			4587
6501	5137	4,5	230	10/11	59	♂	28			4587
7104	59 2757	4,4	122	20/9	58	♂				4583
	4417	4,5	200	22/9	59	♀	151			4587
7105	59 2983	4,6	136	1/10	58	♀	138			4587
	4004	4,6	183	18/9	59	♀	148			4587
7106	3108	4,6	143	8/12	59	♀	161			4587 303 fd
AC 3704 Petrus Holmberg, Medle										
4500	2597	4,4	114	7/5	60	♀	5			5560
AC 3736 Magnus Lundgren, Bygdeträsk										
6794	59 4334	4,2	184	17/11	58	♀	1			4346
	4633	4,2	195	18/11	59	♂	1			4346
6795	59 3742	5,2	196	18/10	58	♂				4346
	1487	5,3	79	9/12	59	♀	2			4346 146 fd
Norrbottnens läns hushållningssällskapsområde										
BD 14 John Lidén, Glommerstråk										
5225	3648	3,8	139	15/6	60	♂	69			4352
5903	3999	4,2	171	25/9	59	♀	79			4352

1	2	3	4	5	6	7	8	9	10
---	---	---	---	---	---	---	---	---	----

BD 23 Villiam Vikberg, Moräng

6810	54	423	4,6	19	16/8	54	♀	72	45
		1665	3,9	64					
		3326	4,5	151	11/9	55	♀	78	4352
		3061	4,4	134	25/11	56	♂	50	4352
		2856	4,2	122					
		4009	4,4	177	3/10	58	♂	53	4352
		3519	4,1	145	13/10	59	♂	56	5348

BD 25 Axel Löof, Moräng

5568	4707	3,9	184	26/11	59	♂	74	5348
------	------	-----	-----	-------	----	---	----	------

BD 29 Harald Marklund, Nybyn, Altersbruk

5984	4789	4,3	207	8/2	60	♀	185	5630T
5985	3201	4,2	136	23/6	60	♀	188	5630T
5986	3558	4,7	167	26/2	60	♀	187	5630T

BD 39 Evert Johansson, Älvsbyn

6811	51	882	4,6	41	23/6	51	♂	25	102
		2534	4,5	116	25/7	52	♂	29	
		3178	5,0	159					
		2700	5,5	147	10/4	54	♀	68	
		3336	4,5	151	3/4	55	♀	71	2783
		3526	4,7	165	9/5	56	♂	39	
		3480	4,4	154	7/6	57			
		3374	4,3	145	9/6	58	♂	42	2783
		3430	4,9	168	30/5	59	♀	83	
6811	60	891	4,9	44					slaktad 120

BD 63 Josef Holmgren, Sjulnäs, Roknäs

4844	6105	4,4	267	14/9	59	♀	100	3221
6513	5031	4,6	230	6/1	60	♂	85	4956T
6514	5423	4,4	236	20/11	59	♀	102	

BD 70 Axel Berglund, Svensbyn

6078	3705	4,7	174	15/7	60	♂	60	5359T
------	------	-----	-----	------	----	---	----	-------

BD 91 Grans lantmannaskola, Öjebyn

5904	4742	4,8	230	12/11	59	♂	58	
5570	4562	4,0	183	25/3	60	♂	59	
6515	3342	4,3	145	25/4	60	♀	44	
6516	3690	4,4	163	30/9	59	♀	39	

BD 97 Alvar Dahlbäck, Blåsmark

6812	56	2013	3,9	78	18/3	56	♂	111	181
		2646	4,5	118					
		4277	3,9	168	19/11	57	♂	115	4534T
		4391	4,2	185	25/1	59	♀	98	4534T
		1584	4,9	77					210

1	2	3	4	5	6	7	8	9	10
---	---	---	---	---	---	---	---	---	----

BD 98 Ansgar Lindström, Långnäs, Alviken

4599	2973	4,5	135						
------	------	-----	-----	--	--	--	--	--	--

BD 102 Gustav Lidström, Svartskatan

5571	3356	4,1	137	27/4	60	♀	110	5280	
6517	1383	4,1	57	såld	t	liv			210

BD 103 Folke Öberg, Ersnäs

3478	3808	3,9	148	25/3	60	♂	57	5280
4081	4419	3,8	170	11/9	60	♂	59	5280
4324	3452	4,0	138	2/3	60	♂	56	5280
6305	3415	4,4	149	14/8	60	♂	58	5280

BD 107 Tage Vikström, Ale

4082	4124	4,6	190	11/12	59	♀	74	5280	
6518	4764	5,0	238	22/12	59	♂	77	5280	
6813	55	1050	4,2	44	20/6	55	♂	66	4535T
		3499	4,7	164	13/5	56	♀	55	4535T
		3574	4,6	164	29/4	57	♀	61	4919
		4017	4,7	188	27/3	58	♀	65	5280T
		4026	4,6	185	31/3	59	♂	76	5280T
		4175	4,9	202	30/3	60	♀	75	
6814	59	3479	4,7	165	22/10	58	♂	73	331
		3677	5,1	188	8/11	59	♀	73	5280

BD 108 Hj. Viklund, Ale

4847	5274	4,4	231	16/1	60	♀	209	5280
4848	4061	3,9	158	18/12	59	♂	201	5280
5905	3244	4,1	132	12/3	60	♀	212	
5906	4996	4,1	203	29/10	59	♀	208	
5987	2973	4,5	134	såld	till	liv		210
6519	4876	3,9	190	5/10	59	♀	207	5280
6520	4638	4,6	211	29/10	59	♂	198	5524T

BD 146 Einar Rutbäck, Rutviksudd, Luleå

6521	4223	3,9	166	12/10	59	♂	41	5529T
------	------	-----	-----	-------	----	---	----	-------

BD 176 Vittjärvsgården, Vittjärv

2581	1701	4,5	77						180
------	------	-----	----	--	--	--	--	--	-----

BD 179 Sören Gellerstedt, Notviken, Jokkmokk

4086	2982	4,1	122	17/6	60	♂			
------	------	-----	-----	------	----	---	--	--	--

BD 181 Harry Almqvist, Mattisudden

5193	2932	4,2	122	1/8	59	♂			
------	------	-----	-----	-----	----	---	--	--	--

BD 186 Arne Sundkvist, Vuollerim

4087	1845	4,6	84	slakt					210
------	------	-----	----	-------	--	--	--	--	-----

1	2	3	4	5	6	7	8	9	10
---	---	---	---	---	---	---	---	---	----

BD 193 Jordbruksskolan, Pålkem

4852	3965	5,0	20						60
4853	2725	4,6	124	29/11	59	♂	116	5361°	
6522	3489	4,1	141	19/3	60	♀	160	5361°	

BD 200 Albin Vennström, Ornäs, Niemisel

4089	3158	4,3	136	14/5	60	♀	105	4349T	
4854	2993	4,0	120	25/1	60	♂	103	4349T	
5194	4118	4,0	166	3/4	60	♂	105	5277T	
5572	4007	4,2	168	18/12	59	♀	104	4349T	

BD 204 Olle Andersson, Sörby

6306	3402	4,8	162	12/11	59	♂	78	3103	
------	------	-----	-----	-------	----	---	----	------	--

BD 222 Bröd. Andersson, Niemisel

4604	3406	4,6	158	6/1	60	♂	102	5277T	
4856	901	3,8	36	18/9	59	♂	99	5277T	
5217	3892	4,2	163	1/1	60	♀	113	5277T	

BD 251 Linus Jönsson, Björknäs, Kalix

5908	3817	4,3	166	15/5	60	♀	137	5153T	
5909	3602	4,5	163	23/8	60	♂	123	5153T	
6523	3532	5,4	189	6/2	60	♀	136	5153T	

BD 257 Johannisbergs Yrkesskola, Kalix

5195	4917	4,0	198	19/8	60	♀	23, 24	5167	
5196	3930	4,1	160	6/4	60	♂	20	5167	

BD 265 Bröd. Nilsson, Box 1604, Kalix I

6307	5109	4,1	210	8/12	59	♂	99, 100	4373T	
------	------	-----	-----	------	----	---	---------	-------	--

BD 268 Bertil Eriksson, Björkudden, Espinära

5910	4421	5,2	230	23/9	59	♂	22	5543T	
5911	4239	5,9	248	13/9	59	♂	21	5520	
5912	4308	5,8	249	19/11	59	♀	102	5526T	
6079	4285	4,8	207						
6975	570	3,8	22	16/7	57	♀	90	5171	
	2510	4,5	114	4/8	58	♀	95		
	2544	5,2	133	5/9	59	♀	99	5520	
	3968	5,5	218	5/9	59	♀	99	5520	

BD 274 Björkfors Egendom, Espinära

4607	4669	5,1	238	5/4	60	♂	321		
6080	2970	4,4	131	2/4	60	♀	115		
6081	4805	5,0	242	21/3	60	♂	319	5526T	
6082	3959	4,4	175	30/12	59	♂	312	5526T	
6083	4348	5,2	224	6/2	60	♀	113	5526T	
6525	4113	5,2	212	25/8	60	♂			
6526	4180	4,6	192	25/5	60	♂			

1	2	3	4	5	6	7	8	9	10
---	---	---	---	---	---	---	---	---	----

6527	4635	4,4	204						
6528	5063	4,7	238	27/4	60	♀	117	5526T	
6815	59	3234	4,9	159	13/10	58	♂	307	4455T
		4074	5,3	217	10/12	59	♀	109	5526T
6820	56	329	4,6	15	21/8	56	♀		
		2506	5,0	126	12/7	57	♀	76	4455T
		2961	4,9	146	25/6	58	♀	90	4354T
		2809	5,2	140	9/6	59	♂	314	4455T
		3135	5,4	169	28/5	60	♀	120	
6821	58	2994	4,4	131	22/9	57	♂	288	178
		4234	4,5	190	24/10	58	♀	94	4147
		4633	4,9	225	8/1	60	♀	112	5526T
6822	57	203	5,2	11	24/8	57	♂	287	4354T
		2205	4,4	97	24/8	57	♂	287	4354T
		3833	5,0	190	13/9	58	♀	92	4455T
		3790	5,4	204	5/12	59	♀	108	

BD 281 Bröd. Lundholm, Hällfors, Espinära

5227	4120	5,1	211	17/11	59	♂	101	5526T	
5228	4923	5,5	273	1/11	59	♀	107	5526T	
5229	4385	6,0	263	7/4	60	♀	111	5526T	
6308	4984	4,9	245	16/10	59	♀	106	5526T	
6529	3952	5,0	199	10/11	59	♂	100	5526T	
6816	58	2541	4,4	113	18/1	58	♀	101	5164T
		3490	4,9	170	25/1	59	♀	104	
		3104	5,2	160	25/4	60	♀	112	5526T
6823	60	3065	5,4	164	9/10	59	♀	5526T	346

BD 308 N. A. Nilsson, Nybyn, Överkalix

4860	666	4,6	31	slaktad					120
------	-----	-----	----	---------	--	--	--	--	-----

BD 319 Gottfrid Jakobsson, Nybyn, Överkalix

4612	4645	4,1	189	1/12	59	♀	79		
5206	3682	4,3	160	7/2	60	♂	80	5400T	

BD 320 Tornedalens lantmannaskola, Bäverbäck

4861	2997	4,2	122	4/8	60	♂	24	5355	
4923	4100	3,6	148	8/2	60	♂	20	5355	
6530	4052	4,4	180	23/11	59	♀	18	5355	
6531	3295	4,4	145	24/10	59	♀	♂	17 18	5355
6532	3818	4,3	163	1/3	60	♂	21		

BD 355 Birger Ekman, Kalix

5197	5406	4,1	219	4/12	59	♀	49	5153T	
6087	4547	4,8	217	2/12	59	♀	48	5543T	
6533	3377	4,9	164	5/5	60	♀	53	5646T	

BD 358 Johan Jönsson, Svartbyn

6534	3437	4,3	152	26/3	60	♀	82		
------	------	-----	-----	------	----	---	----	--	--

1	2	3	4	5	6	7	8	9	10
---	---	---	---	---	---	---	---	---	----

BD 451 John Vesterberg, S. Sunderbyn

2258	2055	3,8	77						
5913	3193	4,2	134	2/2	60	♀	71	5158T	
6535	183	4,0	7	slaktad					30

BD 464 Helmer Strandberg, Bensbyn

4615	4092	4,1	167	15/10	59	♂	65	5549T	
4865	5116	4,3	223	12/12	59	♀	83	5549T	

BD 482 Herbert Nilsson, Svartlå

4113	3059	4,1	141	7/9	60	♂	106		
6536	1826	5,0	91	22/4	60	♂	104		240
6537	3761	4,2	156	30/3	60	♂	101		

BD 503 Daniel Lundbäck, Gammelgården

5916	4905	4,8	238	30/3	60	♀	91	5153T	
------	------	-----	-----	------	----	---	----	-------	--

BD 521 F. O. Riström, Mjoträsk, Bjurå

4866	3346	4,1	138	12/6	60	♀	72	4483T	
------	------	-----	-----	------	----	---	----	-------	--

BD 660 Herman Utterström, Ale

6309	3166	4,3	136	28/10	59	♀	105	5280	
------	------	-----	-----	-------	----	---	-----	------	--

BD 661 Georg Lundström, Ale

1847	1230	4,2	52	slaktad					150
2608	4115	4,4	180	16/10	59	♂	74	5280	
4122	3041	4,1	125	26/2	60	♂	77	5545T	

BD 731 Georg Jönsson, Vännäsberget

4868	5527	4,2	235	15/10	59	♂	64	4738T	
6538	4440	4,3	187	16/1	60	♀	47		
6539	2019	4,5	91	9/5	60	♂	79	†	210

BD 756 N. O. Nes, N:a Prästhölen, Niemisel

5988	3843	3,5	134	5/12	59	♀	82	5520	
6540	3345	3,9	132	6/11	59	♂	66	5520	

BD 856 Åke Boström, Svedjan, Glommerstråk

5575	2878	4,1	118	10/4	60	♂	43		
------	------	-----	-----	------	----	---	----	--	--

BD 870 Per Eriksson, Kälsjärv, Kalix

6089	1233	5,9	73						150
6541	5369	5,0	266	14/4	60	♀	42	5646T	
6976	1610	4,8	78	16/3	59	♂	♀	45	39
	3174	5,5	173	7/4	60	♂	48	5646T	196

1	2	3	4	5	6	7	8	9	10
---	---	---	---	---	---	---	---	---	----

BD 901 Sven Johansson, Siknäs

6542	5049	4,2	214	5/10	59	♂	29		
6543	5353	4,1	219	29/9	59	♀	70		
6544	2848	4,2	122	28/12	59				

BD 915 Allan Vikberg, Glommerstråk

4870	4347	4,0	175	3/9	59	♂	50	4352	
------	------	-----	-----	-----	----	---	----	------	--

BD 996 Arvid Hammargren, Lulavan

5200	3980	3,8	141	11/9	59	♀	30		
------	------	-----	-----	------	----	---	----	--	--

BD 1153 Seth Johansson, Korpikå

4133	3273	4,1	135	1/1	60	♀	77	5525T	
6090	5556	4,4	244	7/12	59	♂	44	5525T	
6091	4784	4,2	203	12/1	60	♂	45		

BD 1367 Sigurd Nilsson, Kallax, Luleå

6545	2926	4,2	122	2/4	60	♀	43	5156	
6546	4063	4,1	165	20/10	59	♂	37	5280	

BD 1420 Gösta Karlsson, Bredsel

6547	4097	4,4	181	10/4	60	♂	24	5634T	
6548	3991	4,1	165	6/11	59	♂	22	5634T	
6817	58	1303	4,1	59	20/6	58	♂	21	4912
		3050	4,9	148	22/6	59	♂		5634T
		2813	4,7	133	17/7	60	♂	26	5634T

BD 1446 Helmer Granström, Svartbyn

6549	3754	4,3	163	17/6	60	♀	85		
6550	3785	4,1	154	17/11	59	♂	55	4383T	

BD 1477 Helge Vahlberg, Brännberg

4339	2611	4,1	108	18/11	59	♂	28		
------	------	-----	-----	-------	----	---	----	--	--

BD 1486 Thure Lundholm, Hällfors, Espinära

6551	4684	4,3	203	14/2	60	♂	9	4455T	
------	------	-----	-----	------	----	---	---	-------	--

BD 1492 Einar Nuottaniemi, Hedenäset

6818	57	2717	4,2	115	25/10	56	♂	20	3699
		3648	4,1	148					
		4395	4,3	188	30/9	58	♀	38	4539
		4058	4,3	176	13/9	59	♂	31	5352

BD 1648 Elon Gustafsson, Antnäs

4138	3730	3,9	144	11/4	60	♂			
------	------	-----	-----	------	----	---	--	--	--

1	2	3	4	5	6	7	8	9	10
---	---	---	---	---	---	---	---	---	----

BD 1649 Bror Nordkvist, Holsvattnet, Ale

4387 2767 4,9 137 6/3 60 ♂ 25

BD 1654 Sigvard Öhman, Näsbyn, Kalix

5918	5478	4,2	230	25/9	59	♂	51	4484T	
5576	5681	4,0	230	18/12	59	♀	49	4484T	
6552	4648	4,6	212	21/9	59	♂	49	4484T	
6553°	2175	4,4	97						210

1	2	3	4	5	6	7	8	9	10
---	---	---	---	---	---	---	---	---	----

BD 1673 Gustav Lind, Saltmyran, Abborrträsk

5202 864 4,1 35 23/9 59 ♂ ♂ 21 22 5006T 90

BD 1797 Tore Persson, Saltmyran, Abborrträsk

5190	4407	4,4	195						
6819	57	3261	4,6	150	26/1	57	♀	102	
		3015	4,4	134	31/12	57	♀	3	4695
		3600	4,4	157	10/12	58	♀	6	5006T
		3935	4,3	170	13/11	59	♂	8	5006T

REGISTER

för

kor, för vilka avkastnings- och kalvningssuppgifter meddelats

SKB A nr	Gårds- nr	SKB A nr	Gårds- nr	SKB A nr	Gårds- nr	SKB A nr	Gårds- nr
1547	BD 661	3182	Z 54	3684	Y 478	3945	AC 1023
1718	Z 1846	3214	Z 321	3689	Y 521	3951	AC 1050
1901	W 326	3227	Z 481	3694	Y 529	3970	AC 1152
2165	AC 626	3228	Z 498	3705	Y 709	3972	AC 1153
2258	BD 451	3232	Z 658	3718	Y 873	3995	AC 1363
2416	Z 77	3241	Z 819	3720	Y 873	3997	AC 3330
2428	Z 162	3245	Z 943	3729	Y 1028	3998	AC 1399
2432	Z 169	3257	Z 1327	3731	Y 1045	3999	AC 1132
2479	AC 124	3258	Z 1328	3733	Y 1076	4004	AC 1440
2494	AC 1145	3263	Z 1331	3738	Y 1404	4014	AC 1698
2501	AC 524	3275	Z 2039	3746	Z 6	4024	AC 1846
2523	AC 1017	3298	AC 128	3748	Z 11	4027	AC 2023
2581	BD 176	3306	AC 198	3749	Z 11	4031	AC 2092
2608	BD 661	3308	AC 750	3758	Z 137	4033	AC 2134
2626	W 203	3331	AC 399	3759	Z 137	4035	AC 2166
2628	W 219	3346	AC 483	3763	Z 166	4036	AC 2242
2711	Y 339	3348	AC 490	3765	Z 173	4044	AC 2451
2740	Y 603	3349	AC 493	3766	Z 173	4050	AC 2476
2789	Z 64	3361	AC 664	3781	Z 11	4057	AC 3264
2790	Z 64	3372	AC 756	3792	Z 888	4059	AC 3283
2801	Z 162	3463	AC 2980	3793	Z 896	4081	BD 103
2802	Z 162	3478	BD 103	3794	Z 896	4082	BD 107
2832	Z 708	3525	W 1	3808	Z 1177	4086	BD 179
2852	AC 49	3535	W 219	3812	Z 1199	4087	BD 186
2858	AC 114	3538	W 220	3814	Z 1415	4089	BD 200
2872	AC 348	3552	W 282	3824	Z 1641	4113	BD 482
2874	AC 358	3553	W 282	3826	Z 1689	4122	BD 661
2875	AC 361	3574	W 494	3839	Z 2053	4133	BD 1153
2877	AC 1239	3579	W 611	3841	Z 2053	4138	BD 1648
2884	AC 424	3581	W 1973	3843	Z 1322	4144	W 205
2922	AC 1363	3586	W 1155	3853	Z 2348	4153	W 291
2945	AC 2108	3588	W 1218	3854	Z 2364	4167	W 364
2993	W 312	3603	S 451	3859	AC 57	4178	W 786
3001	W 920	3604	S 451	3875	AC 133	4187	W 1412
3030	W 1686	3608	W 800	3879	AC 199	4194	W 1667
3031	W 1689	3615	W 1278	3884	AC 1093	4196	W 1669
3034	X 327	3616	W 1541	3889	AC 288	4202	W 1890
3035	X 327	3619	X 327	3896	AC 399	4209	Y 313
3078	Y 937	3620	X 327	3907	AC 479	4210	Y 797
3079	Y 383	3644	Y 260	3908	AC 3443	4223	S 451
3104	Y 519	3667	Y 339	3909	AC 483	4224	W 1278
3153	Z 4	3670	Y 1641	3913	AC 565	4234	Y 260
3157	Z 6	3671	Y 383	3927	AC 634	4244	Y 339
3181	Z 54	3674	Y 391	3928	AC 341	4248	Y 375

SKB A nr	Gårds- nr	SKB A nr	Gårds- nr	SKB A nr	Gårds- nr	SKB A nr	Gårds- nr
4250	Y 395	4515	AC 281	4755	AC 136	4931	AC 529
4251	Y 406	4516	AC 348	4756	AC 198	4932	AC 1264
4263	Y 973	4518	AC 1145	4761	AC 199	4933	AC 524
4267	Z 67	4528	AC 713	4762	AC 199	4934	AC 524
4271	Z 290	4532	AC 857	4766	AC 285	4937	AC 1026
4287	AC 118	4540	AC 1215	4772	AC 358	4943	AC 1703
4292	AC 396	4541	AC 1229	4775	AC 424	4944	AC 942
4293	AC 397	4545	AC 1358	4778	AC 490	4951	AC 127
4296	AC 711	4555	AC 1832	4779	AC 529	4955	AC 125
4297	AC 859	4559	AC 2134	4780	AC 529	4957	AC 30
4298	AC 880	4560	AC 2237	4784	AC 756	4959	AC 836
4307	AC 1398	4561	AC 2262	4785	AC 788	4960	AC 836
4314	AC 2500	4591	AC 902	4789	AC 1103	4962	AC 57
4317	AC 2790	4592	AC 1358	4792	AC 1144	4963	Z 1811
4324	BD 103	4595	AC 2821	4794	AC 1197	4964	AC 1103
4339	BD 1477	4599	BD 98	4797	AC 1240	4966	Z 4
4343	W 294	4604	BD 222	4799	AC 1245	4969	Z 321
4346	W 374	4607	BD 274	4804	AC 1374	4971	X 491
4356	W 307	4612	BD 319	4807	AC 1398	4973	S 1339
4369	W 1184	4615	BD 464	4808	AC 1399	4974	S 1339
4372	W 1412	4624	W 282	4809	AC 1452	4975	Z 481
4376	W 1792	4627	W 477	4813	AC 1578	4977	Z 75
4385	Y 1139	4630	W 611	4815	AC 1637	4979	Z 77
4387	BD 1649	4631	W 786	4825	AC 1832	4980	Z 412
4395	W 1936	4638	W 1550	4830	AC 2449	4981	Z 412
4401	Y 1	4639	W 1379	4831	AC 2454	4982	Z 714
4404	Y 23	4653	Z 64	4832	AC 2528	4984	Z 76
4408	Y 146	4656	S 451	4833	AC 2528	4986	Z 76
4411	Y 278	4663	Y 1	4837	AC 2821	4987	Z 5
4417	Y 338	4668	Y 178	4839	AC 3250	4990	AC 1196
4421	Y 387	4671	Y 694	4841	AC 3587	4992	AC 399
4428	Y 406	4681	Y 343	4844	BD 63	4995	AC 713
4430	Y 441	4691	Y 479	4847	BD 108	4997	AC 198
4433	Y 523	4693	Y 479	4848	BD 108	4999	AC 906
4440	Y 794	4694	Y 479	4852	BD 193	5001	AC 1861
4444	Y 896	4700	Y 529	4853	BD 193	5003	AC 2262
4446	Y 1027	4707	Y 641	4854	BD 200	5004	AC 2830
4456	Y 1564	4709	Y 720	4856	BD 222	5005	AC 1103
4458	Y 1574	4711	Y 721	4860	BD 308	5007	AC 1103
4467	Y 1049	4714	Y 724	4861	BD 320	5008	AC 1103
4472	Z 2684	4715	Y 728	4865	BD 464	5013	AC 531
4473	Z 64	4718	Y 1053	4866	BD 521	5017	AC 3250
4477	Z 76	4720	Y 1059	4868	BD 731	5014	AC 529
4479	Z 90	4723	Y 1163	4870	BD 915	5016	AC 1637
4482	Z 166	4727	Y 1403	4884	W 219	5018	AC 1445
4484	Z 171	4728	Y 1403	4888	W 219	5019	AC 1229
4485	Z 171	4734	Y 1577	4895	W 307	5022	AC 1028
4494	Z 2037	4738	Z 86	4898	W 516	5026	X 504
4498	AC 57	4740	Z 191	4901	W 995	5032	AC 3615
4500	AC 3704	4741	Z 191	4912	W 1987	5033	AC 49
4504	AC 109	4745	Z 2024	4913	AC 1512	5034	AC 902
4506	AC 112	4749	AC 30	4919	AC 859	5035	AC 902
4508	AC 114	4752	AC 117	4923	BD 320	5036	AC 724
4509	AC 117	4753	AC 117	4927	AC 898	5038	AC 1057
4513	AC 257	4754	AC 128	4930	AC 529	5040	AC 124

SKB A nr	Gårds- nr	SKB A nr	Gårds- nr	SKB A nr	Gårds- nr	SKB A nr	Gårds- nr
5047	W 219	5148	AC 1172	5256	AC 281	5338	Y 1
5049	W 219	5149	AC 1183	5260	AC 361	5339	Y 23
5050	W 219	5151	AC 1229	5261	AC 361	5341	Y 25
5054	W 220	5155	AC 1399	5262	AC 396	5342	Y 25
5055	W 304	5156	AC 1399	5263	AC 397	5343	Y 136
5056	W 310	5158	AC 1480	5265	AC 397	5344	Y 253
5058	W 348	5159	W 219	5266	AC 440	5346	Y 278
5062	W 495	5163	AC 358	5267	AC 440	5347	Y 299
5064	W 1031	5165	Z 173	5269	AC 446	5348	Y 325
5067	W 1341	5171	Z 321	5270	AC 482	5351	Y 330
5070	W 1550	5172	Z 321	5271	AC 490	5353	Y 330
5072	W 563	5175	Z 2162	5274	AC 493	5354	Y 330
5074	W 1667	5176	Z 2162	5275	AC 493	5356	Y 339
5076	W 369	5178	AC 1480	5278	AC 529	5359	Y 339
5077	S 1301	5182	AC 519	5279	AC 529	5360	Y 343
5079	Y 472	5184	AC 906	5281	AC 577	5361	Y 343
5082	Y 529	5189	Z 18	5282	AC 631	5362	Y 343
5083	Y 702	5190	BD 1797	5283	AC 664	5363	Y 367
5086	Y 722	5193	BD 181	5284	AC 664	5365	Y 385
5089	Y 896	5194	BD 200	5285	AC 698	5367	Y 478
5092	Y 9	5195	BD 257	5287	AC 859	5368	Y 519
5093	Y 23	5196	BD 257	5288	AC 1089	5369	Y 523
5096	Y 23	5197	BD 355	5289	AC 1197	5370	Y 529
5097	Y 146	5200	BD 996	5290	AC 1342	5371	Y 547
5098	Y 326	5202	BD 1673	5291	AC 1594	5372	Y 547
5099	Y 330	5206	BD 319	5292	AC 1594	5373	Y 696
5101	Y 339	5207	AC 795	5293	AC 1594	5374	Y 709
5103	Y 386	5209	AC 519	5295	AC 1698	5375	Y 719
5104	Y 386	5210	Z 1906	5298	AC 1715	5377	Y 721
5105	Y 136	5211	Z 1943	5299	AC 1830	5378	Y 724
5107	Z 565	5212	Z 1943	5300	AC 1858	5379	Y 724
5108	Z 565	5213	Z 15	5301	AC 1858	5382	Y 873
5109	Z 565	5214	Z 15	5303	AC 1886	5383	Y 1060
5110	AC 282	5217	BD 222	5304	AC 1914	5385	Y 1234
5113	AC 836	5222	AC 902	5306	AC 2102	5386	Y 1412
5114	AC 836	5224	AC 1363	5307	AC 2102	5390	Y 1574
5116	Y 603	5225	BD 14	5309	AC 2262	5393	Y 1642
5123	Y 343	5227	BD 281	5310	AC 2375	5394	Y 1642
5124	Y 343	5228	BD 281	5311	AC 2590	5400	W 195
5125	Y 343	5229	BD 281	5312	AC 2821	5401	W 219
5126	Y 343	5233	AC 30	5313	AC 2821	5406	W 220
5127	AC 3115	5237	AC 2790	5314	AC 2821	5410	W 347
5128	AC 358	5238	AC 1264	5315	AC 2896	5411	W 348
5129	AC 285	5239	AC 2326	5317	AC 3264	5415	W 429
5131	AC 114	5240	AC 257	5318	AC 3264	5417	W 463
5134	AC 49	5241	AC 257	5321	Z 4	5418	W 495
5137	AC 136	5242	AC 257	5324	Z 64	5419	W 513
5138	AC 664	5243	AC 448	5325	Z 78	5421	W 518
5139	AC 576	5245	AC 57	5327	Z 78	5424	W 830
5141	AC 571	5246	AC 57	5328	Z 78	5425	W 917
5142	AC 493	5248	AC 57	5331	Z 322	5426	W 1057
5143	AC 724	5249	AC 49	5332	Z 322	5427	W 1073
5145	AC 725	5251	AC 109	5333	Z 322	5429	W 1412
5146	AC 1083	5252	AC 112	5335	Z 2240	5431	W 1433
5147	AC 1083	5253	AC 128	5336	Y 1	5433	W 1598

SKB A nr	Gårds- nr	SKB A nr	Gårds- nr	SKB A nr	Gårds- nr	SKB A nr	Gårds- nr
5435	W 1608	5543	AC 222	5626	W 219	5708	Y 136
5436	W 1608	5544	AC 222	5627	W 219	5709	Y 146
5437	W 1608	5546	AC 225	5629	W 219	5711	Y 330
5438	W 1673	5547	AC 293	5630	W 219	5713	Y 330
5439	W 1686	5548	AC 356	5631	W 220	5714	Y 338
5440	W 1704	5549	AC 356	5632	W 220	5715	Y 338
5441	W 1725	5551	AC 623	5636	W 294	5716	Y 339
5446	W 1996	5553	AC 1050	5640	W 312	5717	Y 339
5449	S 325	5555	AC 1830	5641	W 352	5718	Y 339
5450	S 1301	5556	AC 2020	5642	W 357	5720	Y 367
5451	S 1301	5559	AC 3040	5643	W 364	5722	Y 385
5453	Z 61	5560	AC 3057	5644	W 436	5723	Y 442
5454	Z 61	5563	Z 54	5645	W 436	5725	Y 519
5457	Z 571	5564	Z 54	5646	W 443	5726	Y 519
5458	Z 481	5566	Z 708	5649	W 477	5727	Y 521
5460	AC 1197	5567	Z 708	5651	W 495	5728	Y 521
5470	AC 124	5568	BD 25	5652	W 522	5729	Y 523
5473	AC 711	5570	BD 91	5653	W 522	5730	Y 523
5474	AC 713	5571	BD 102	5654	W 611	5731	Y 528
5475	AC 942	5572	BD 200	5657	W 786	5732	Y 528
5476	AC 1023	5575	BD 856	5658	W 786	5733	Y 529
5478	AC 1031	5576	BD 1654	5660	W 808	5734	Y 529
5479	AC 1031	5577	Z 21	5661	W 813	5736	Y 624
5480	AC 1405	5579	Z 44	5662	W 813	5737	Y 641
5482	AC 1759	5580	Z 44	5663	W 917	5739	Y 694
5486	W 563	5582	Z 65	5664	W 989	5741	Y 694
5487	W 1547	5583	Z 65	5665	W 989	5742	Y 696
5488	W 1673	5584	Z 65	5667	W 1155	5745	Y 721
5492	Y 367	5586	Z 75	5669	W 1163	5746	Y 721
5495	Y 709	5587	Z 75	5670	W 1163	5748	Y 957
5496	Y 712	5588	Z 75	5671	W 1163	5749	Y 973
5500	Y 1120	5590	Z 76	5673	W 1184	5750	Y 1025
5501	Y 1120	5591	Z 171	5675	W 1278	5751	Y 1025
5503	Y 1249	5592	Z 173	5677	W 1433	5752	Y 1027
5505	Y 1401	5593	Z 173	5679	W 1792	5754	Y 1067
5506	Y 1421	5594	Z 173	5682	W 1868	5755	Y 1117
5507	Y 1421	5596	Z 191	5683	W 1941	5756	Y 1234
5508	Y 1572	5597	Z 191	5685	W 1973	5759	Y 1574
5511	AC 229	5598	Z 412	5686	W 1973	5761	Y 1574
5514	AC 257	5599	Z 896	5687	W 1976	5763	Y 1642
5517	AC 1342	5605	Z 1581	5688	W 1978	5764	Z 5
5518	AC 1423	5606	Z 1581	5689	W 2322	5765	Z 5
5519	AC 1958	5607	Z 1839	5690	X 327	5766	Z 18
5521	AC 2231	5609	Z 2162	5691	X 446	5768	Z 65
5522	AC 125	5610	Z 2346	5693	X 446	5769	Z 78
5523	AC 125	5611	S 213	5694	X 446	5770	Z 78
5524	AC 836	5612	S 213	5696	X 504	5771	Z 169
5528	AC 1026	5614	S 213	5698	Y 9	5772	Z 406
5529	AC 1026	5615	W 107	5699	Y 9	5773	Z 406
5531	AC 1026	5616	W 107	5700	Y 9	5775	Z 708
5532	AC 1152	5617	W 190	5701	Y 9	5776	Z 726
5536	AC 2134	5619	W 204	5702	Y 23	5778	Z 807
5539	AC 2576	5620	W 204	5703	Y 25	5779	Z 807
5540	AC 2732	5621	W 205	5704	Y 25	5781	Z 1073
5541	AC 3057	5622	W 205	5705	Y 25	5782	Z 1428

SKB A nr	Gårds- nr	SKB A nr	Gårds- nr	SKB A nr	Gårds- nr	SKB A nr	Gårds- nr
5783	Z 1500	5846	AC 1318	5919	Y 259	5993	AC 30
5784	Z 1720	5847	AC 1318	5920	Y 370	5994	AC 49
5785	Z 1720	5848	AC 1363	5921	Y 370	5995	AC 57
5786	Z 2084	5849	AC 1399	5922	Y 370	5996	AC 104
5787	Z 2162	5850	AC 1475	5924	Y 370	5997	AC 114
5788	Z 2246	5851	AC 1482	5925	Y 370	5998	AC 198
5789	Z 2315	5853	AC 1561	5926	Y 370	5999	AC 199
5791	Z 2348	5854	AC 1561	5927	Y 375	6000	AC 199
5792	Z 2364	5855	AC 1578	5928	Y 385	6001	AC 285
5793	AC 30	5856	AC 1637	5929	Y 437	6002	AC 318
5794	AC 49	5858	AC 1715	5932	Y 724	6003	AC 345
5795	AC 57	5859	AC 1759	5933	Y 973	6005	AC 358
5796	AC 57	5862	AC 1839	5934	Y 1025	6006	AC 424
5797	AC 57	5865	AC 1846	5935	Y 1120	6007	AC 424
5798	AC 57	5866	AC 1846	5936	Y 1401	6008	AC 680
5799	AC 57	5868	AC 1861	5937	Y 1404	6009	AC 711
5800	AC 57	5869	AC 1861	5938	Y 1428	6010	AC 711
5801	AC 109	5870	AC 1958	5941	Z 174	6011	AC 730
5802	AC 114	5871	AC 1958	5942	Z 174	6013	AC 756
5803	AC 222	5872	AC 2020	5943	Z 406	6014	AC 756
5805	AC 225	5873	AC 2020	5944	Z 406	6015	AC 857
5806	AC 228	5875	AC 2099	5945	Z 571	6016	AC 905
5807	AC 281	5876	AC 2099	5949	Z 1428	6017	AC 1027
5808	AC 318	5877	AC 2099	5950	Z 1428	6019	AC 1057
5810	AC 358	5878	AC 2187	5951	Z 1839	6020	AC 1057
5811	AC 358	5880	AC 2237	5954	AC 446	6021	AC 1057
5812	AC 358	5881	AC 2242	5955	AC 493	6022	AC 1057
5816	AC 444	5882	AC 2375	5956	AC 493	6024	AC 1083
5817	AC 444	5883	AC 2476	5957	AC 623	6025	AC 1103
5818	AC 448	5885	AC 2628	5958	AC 665	6027	AC 1103
5819	AC 448	5886	AC 2790	5959	AC 665	6028	AC 1152
5820	AC 491	5887	AC 2821	5960	AC 730	6029	AC 1318
5821	AC 524	5889	AC 3108	5962	AC 808	6030	AC 1453
5822	AC 524	5892	AC 3303	5963	AC 902	6031	AC 1636
5823	AC 531	5893	AC 3373	5964	AC 902	6032	AC 1698
5824	AC 531	5894	AC 3373	5967	AC 1374	6033	AC 1702
5825	AC 577	5895	AC 3434	5968	AC 1398	6034	AC 2022
5826	AC 626	5897	AC 3443	5970	AC 1712	6035	AC 2074
5827	AC 626	5898	AC 3443	5972	AC 1719	6036	AC 2408
5828	AC 731	5899	AC 3443	5974	AC 1832	6037	AC 2408
5829	AC 757	5900	AC 3607	5975	AC 2166	6039	AC 2408
5830	AC 757	5901	AC 3615	5976	AC 2455	6040	AC 2576
5831	AC 836	5902	AC 3656	5977	AC 2684	6041	AC 2576
5833	AC 880	5903	BD 14	5978	AC 2868	6042	AC 2627
5834	AC 905	5904	BD 91	5979	AC 3115	6043	AC 2790
5835	AC 906	5905	BD 108	5980	AC 3591	6044	AC 2822
5836	AC 942	5906	BD 108	5981	AC 3591	6045	AC 2958
5837	AC 1050	5908	BD 251	5982	AC 3641	6046	AC 3250
5838	AC 1083	5909	BD 251	5984	BD 29	6047	AC 3373
5839	AC 1103	5910	BD 268	5985	BD 29	6048	AC 109
5840	AC 1106	5911	BD 268	5986	BD 29	6049	AC 127
5841	AC 1229	5912	BD 268	5987	BD 108	6050	AC 962
5842	AC 1229	5913	BD 451	5988	BD 756	6051	AC 962
5843	AC 1239	5916	BD 503	5991	AC 30	6052	AC 1017
5845	AC 1318	5918	BD 1654	5992	AC 30	6053	AC 1103

SKB A nr	Gårds- nr	SKB A nr	Gårds- nr	SKB A nr	Gårds- nr	SKB A nr	Gårds- nr
6055	AC 1251	6121	Y 9	6192	W 429	6257	AC 1009
6056	AC 1251	6122	Y 9	6193	W 458	6258	AC 1009
6057	AC 1297	6123	Y 23	6194	W 477	6260	AC 1239
6058	AC 1507	6124	Y 25	6195	W 495	6261	AC 1239
6059	AC 1679	6125	Y 25	6196	W 510	6262	AC 1297
6060	AC 1803	6126	Y 88	6197	W 513	6263	AC 1838
6061	AC 1803	6128	Y 109	6198	W 513	6264	AC 2019
6062	AC 2022	6129	Y 146	6199	W 521	6265	AC 2062
6064	AC 2262	6130	Y 245	6201	W 530	6266	AC 2408
6065	AC 2365	6131	Y 245	6202	W 530	6267	AC 2821
6066	AC 2365	6135	Y 330	6203	W 530	6268	AC 2863
6067	AC 2476	6136	Y 338	6204	W 563	6270	AC 2901
6068	AC 2627	6137	Y 338	6205	W 587	6271	AC 3543
6070	AC 2924	6138	Y 341	6206	W 786	6273	AC 104
6071	AC 2966	6139	Y 370	6208	W 800	6274	AC 202
6073	AC 3043	6141	Y 385	6209	W 830	6275	AC 356
6074	AC 3043	6142	Y 390	6210	W 989	6276	AC 359
6075	AC 3615	6143	Y 390	6211	W 1031	6278	AC 546
6076	AC 3616	6144	Y 479	6212	W 1155	6279	AC 571
6078	BD 70	6145	Y 523	6214	W 2260	6280	AC 859
6079	BD 268	6146	Y 528	6215	W 2260	6281	AC 859
6080	BD 274	6147	Y 529	6216	W 1507	6282	AC 899
6081	BD 274	6148	Y 529	6217	W 1507	6283	AC 906
6082	BD 274	6149	Y 529	6218	W 1523	6286	AC 1328
6083	BD 274	6150	Y 547	6219	W 1523	6287	AC 1662
6087	BD 355	6151	Y 547	6220	W 1541	6288	AC 1676
6089	BD 870	6152	Y 723	6223	W 1725	6290	AC 2454
6090	BD 1153	6153	Y 724	6225	W 1977	6291	AC 2548
6091	BD 1153	6154	Y 724	6226	W 1987	6292	AC 2548
6092	Z 64	6156	Y 896	6227	W 1996	6293	AC 2706
6093	Z 73	6157	Y 1015	6228	W 2155	6294	AC 3096
6094	Z 73	6159	Y 1053	6230	W 2210	6295	AC 3166
6095	Z 86	6161	Y 1256	6231	W 2211	6296	AC 3234
6096	Z 173	6164	Y 1572	6232	W 2251	6299	AC 3649
6097	Z 290	6165	Y 1638	6233	W 2344	6301	AC 34
6098	Z 290	6166	Y 1640	6234	W 1996	6302	AC 34
6099	Z 565	6168	Y 1640	6235	S 213	6303	AC 112
6100	Z 663	6169	Y 1642	6236	S 1339	6304	AC 117
6101	Z 663	6170	Y 1642	6237	S 1301	6305	BD 103
6102	Z 663	6171	Z 321	6238	W 1412	6306	BD 204
6103	Z 663	6172	Z 321	6239	Y 23	6307	BD 265
6104	Z 780	6173	Z 321	6240	Y 253	6308	BD 281
6105	Z 784	6175	W 107	6241	Y 259	6309	BD 660
6107	Z 1108	6177	W 190	6242	AC 117	6310	Y 472
6108	Z 1108	6179	W 204	6243	AC 128	6311	Y 712
6109	Z 1256	6180	W 219	6245	AC 201	6312	Y 794
6110	Z 1256	6181	W 219	6246	AC 278	6313	Y 800
6111	Z 1256	6182	W 219	6247	AC 347	6314	Y 1049
6113	Z 1487	6184	W 219	6248	AC 359	6315	Y 1251
6114	Z 1487	6186	W 219	6249	AC 361	6316	AC 34
6115	Z 1641	6187	W 347	6250	AC 361	6317	AC 519
6116	Z 1641	6188	W 357	6252	AC 428	6318	AC 1328
6117	Z 2062	6189	W 359	6253	AC 428	6319	AC 1662
6118	Z 2246	6190	W 359	6255	AC 493	6320	AC 2931
6120	Y 9	6191	W 374	6256	AC 529	6321	AC 3277

SKB A nr	Gårds- nr	SKB A nr	Gårds- nr	SKB A nr	Gårds- nr	SKB A nr	Gårds- nr
6323	Z 67	6381	AC 1803	6440	AC 1512	6496	AC 2508
6324	Z 406	6382	AC 1803	6441	AC 1512	6497	AC 3105
6325	Z 406	6383	AC 1840	6442	AC 2187	6498	AC 3264
6326	Z 1034	6384	AC 1846	6443	AC 2454	6499	AC 3656
6327	Z 1068	6385	AC 1861	6444	AC 3110	6500	AC 3656
6328	Z 1068	6386	AC 1861	6445	AC 3110	6501	AC 3656
6329	Z 2478	6387	AC 2246	6446	AC 3250	6502	AC 481
6330	Z 2478	6388	AC 2375	6447	AC 3250	6503	AC 481
6331	Z 2478	6389	AC 2375	6448	AC 106	6505	AC 779
6332	Z 2478	6390	AC 2375	6449	AC 128	6506	AC 1594
6333	AC 30	6391	AC 2449	6450	AC 136	6507	AC 1971
6335	AC 114	6392	AC 2548	6451	AC 136	6508	AC 2099
6336	AC 3617	6393	AC 2590	6452	AC 281	6509	AC 2099
6337	AC 175	6394	AC 2590	6453	AC 285	6510	AC 2449
6338	AC 175	6395	AC 2706	6454	AC 348	6511	AC 2456
6339	AC 175	6396	AC 2790	6455	AC 448	6512	AC 3330
6340	AC 175	6397	AC 3289	6456	AC 623	6513	BD 63
6341	AC 175	6399	AC 3615	6457	AC 664	6514	BD 63
6342	AC 175	6400	AC 3615	6458	AC 664	6515	BD 91
6343	AC 205	6401	AC 3615	6459	AC 880	6516	BD 91
6344	AC 448	6402	AC 57	6461	AC 942	6517	BD 102
6345	AC 479	6403	AC 57	6462	AC 1353	6518	BD 107
6346	AC 493	6404	AC 57	6463	AC 1399	6519	BD 108
6347	AC 493	6405	AC 57	6464	AC 1482	6520	BD 108
6348	AC 493	6406	AC 124	6465	AC 1674	6521	BD 146
6349	AC 524	6407	AC 397	6466	AC 1676	6522	BD 193
6350	AC 1363	6408	AC 399	6467	AC 1679	6523	BD 251
6352	AC 680	6409	AC 519	6468	AC 1681	6525	BD 274
6353	AC 718	6411	AC 577	6469	AC 1698	6526	BD 274
6354	AC 718	6412	AC 577	6470	AC 1970	6527	BD 274
6355	AC 718	6413	AC 795	6471	AC 1970	6528	BD 274
6356	AC 718	6414	AC 795	6472	AC 2103	6529	BD 281
6357	AC 718	6415	AC 795	6473	AC 2262	6530	BD 320
6358	AC 718	6416	AC 898	6474	AC 2456	6531	BD 320
6359	AC 727	6417	AC 1017	6475	AC 2547	6532	BD 320
6360	AC 730	6418	AC 1050	6476	AC 2732	6533	BD 355
6361	AC 757	6419	AC 1152	6477	AC 2840	6534	BD 358
6362	AC 757	6420	AC 1152	6478	AC 3166	6535	BD 451
6363	AC 757	6421	AC 1183	6479	AC 3283	6536	BD 482
6364	AC 757	6422	AC 1229	6480	AC 3630	6537	BD 482
6365	AC 905	6423	AC 1452	6481	AC 3630	6538	BD 731
6366	AC 906	6424	AC 1517	6482	AC 3630	6539	BD 731
6368	AC 1083	6425	AC 1660	6483	AC 623	6540	BD 756
6369	AC 1083	6426	AC 1712	6484	AC 779	6541	BD 870
6370	AC 1103	6427	AC 1712	6485	AC 1032	6542	BD 901
6371	AC 1152	6429	AC 1715	6486	AC 1057	6543	BD 901
6372	AC 1172	6430	AC 2023	6487	AC 1057	6544	BD 901
6373	AC 1240	6431	AC 2231	6488	AC 1260	6545	BD 1367
6375	AC 1398	6432	AC 3309	6489	AC 1353	6546	BD 1367
6376	AC 1398	6433	AC 3615	6490	AC 1549	6547	BD 1420
6377	AC 1398	6434	AC 57	6491	AC 1549	6548	BD 1420
6378	AC 1454	6436	AC 479	6492	AC 1886	6549	BD 1446
6379	AC 1561	6437	AC 898	6493	AC 1886	6550	BD 1446
		6438	AC 1358	6494	AC 2166	6551	BD 1486
6380	AC 1561	6439	AC 1510	6495	AC 2408	6552	BD 1486

SKB A nr	Gårds- nr	SKB A nr	Gårds- nr	SKB A nr	Gårds- nr	SKB A nr	Gårds- nr
6553	BD 1486	6608	Y 385	6663	W 495	6719	AC 399
6554	Z 64	6609	Y 386	6664	W 530	6720	AC 730
6555	Z 77	6610	Y 386	6665	W 530	6721	AC 1089
6556	Z 77	6611	Y 395	6666	W 530	6722	AC 1239
6557	Z 77	6612	Y 472	6667	W 530	6723	AC 1274
6558	Z 77	6613	Y 519	6668	W 530	6724	AC 1440
6559	Z 83	6614	Y 520	6669	W 563	6725	AC 1445
6560	Z 83	6615	Y 528	6670	W 611	6726	AC 1445
6561	Z 169	6616	Y 528	6671	W 611	6727	AC 1539
6562	Z 169	6617	Y 528	6672	W 808	6728	AC 2132
6563	Z 169	6618	Y 529	6673	W 922	6729	AC 2166
6564	Z 169	6619	Y 529	6674	W 1155	6730	AC 2436
6565	Z 173	6620	Y 641	6675	W 1247	6731	AC 2436
6566	Z 173	6621	Y 641	6676	W 1393	6732	AC 2547
6567	Z 173	6622	Y 641	6677	W 1433	6733	AC 3443
6568	Z 174	6623	Y 702	6678	W 1541	6734	AC 3470
6569	Z 174	6624	Y 720	6679	W 1541	6735	AC 3541
6570	Z 174	6625	Y 720	6680	W 1669	6736	AC 3541
6571	Z 191	6626	Y 728	6681	W 1671	6737	AC 385
6572	Z 290	6627	Y 728	6682	W 1671	6738	AC 948
6573	Z 322	6628	Y 735	6683	W 1671	6739	AC 1404
6574	Z 322	6629	Y 973	6684	W 1748	6740	AC 1404
6575	Z 322	6630	Y 1027	6686	W 1792	6741	AC 1830
6576	Z 322	6631	Y 1028	6687	W 1792	6742	AC 1913
6577	Z 571	6632	Y 1067	6688	W 1792	6743	AC 1913
6578	Z 619	6633	Y 1403	6689	W 1792	6744	AC 2078
6579	Z 620	6634	Y 1404	6690	W 1792	6745	AC 2242
6580	Z 620	6635	Y 1412	6691	W 1936	6746	AC 2576
6581	Z 663	6636	Y 1447	6692	W 1978	6747	AC 2868
6582	Z 888	6637	Y 1564	6693	W 2210	6748	AC 2887
6583	Z 888	6638	Y 1572	6694	W 2260	6749	AC 2976
6584	Z 888	6639	Y 1572	6695	W 2263	6750	AC 3043
6585	Z 1108	6640	Y 1577	6696	W 2312	6751	AC 3277
6586	Z 1108	6641	Y 1640	6697	W 2312	6752	AC 3642
6587	Z 1108	6642	X 446	6698	W 2373	6753	AC 3642
6588	Z 1428	6643	X 446	6699	S 325	6754	AC 112
6589	Z 1641	6644	X 447	6700	Y 1226	6755	AC 112
6590	Z 1641	6645	X 447	6701	Y 1163	6756	AC 115
6591	Z 1641	6646	W 219	6702	Y 1163	6757	AC 440
6592	Z 1839	6647	W 220	6703	Y 1644	6758	AC 440
6593	Z 2024	6648	W 220	6704	AC 125	6759	AC 440
6594	Z 2024	6649	W 282	6705	AC 125	6760	AC 482
6595	Z 2037	6650	W 282	6706	AC 136	6761	AC 725
6596	Z 2053	6651	W 282	6707	AC 186	6762	AC 902
6597	Z 2346	6652	W 282	6708	AC 198	6763	AC 902
6598	Y 1	6653	W 352	6709	AC 198	6764	AC 902
6599	Y 329	6654	W 352	6710	AC 199	6765	AC 942
6600	Y 329	6655	W 374	6711	AC 201	6766	AC 1023
6601	Y 329	6656	W 374	6712	AC 202	6767	AC 1067
6602	Y 330	6657	W 374	6713	AC 202	6768	AC 1215
6603	Y 335	6658	W 423	6714	AC 202	6769	AC 1260
6604	Y 339	6659	W 436	6715	AC 212	6770	AC 1662
6605	Y 339	6660	W 436	6716	AC 212	6771	AC 1662
6606	Y 343	6661	W 463	6717	AC 3255	6772	AC 2064
6607	Y 385	6662	W 477	6718	AC 396	6773	AC 2064

SKB A nr	Gårds- nr	SKB A nr	Gårds- nr	SKB A nr	Gårds- nr	SKB A nr	Gårds- nr
6774	AC 2064	6830	Y 9	6885	AC 114	6940	AC 3615
6775	AC 2303	6831	Y 9	6886	AC 114	6941	AC 3616
6776	AC 2303	6832	Y 23	6887	AC 114	6942	AC 3616
6777	AC 2790	6833	Y 88	6888	AC 114	6943	AC 3616
6778	AC 2802	6834	Y 136	6889	AC 128	6944	AC 3648
6779	AC 2973	6835	Y 204	6890	AC 132	6945	AC 3649
6780	AC 3369	6836	Y 250	6891	AC 198	6946	AC 49
6781	AC 225	6837	Y 278	6892	AC 279	6947	AC 358
6782	AC 249	6838	Y 278	6893	AC 279	6948	AC 529
6784	AC 285	6839	Y 278	6894	AC 279	6949	AC 531
6785	AC 1103	6840	Y 278	6895	AC 397	6950	AC 531
6786	AC 1260	6841	Y 278	6896	AC 397	6951	AC 531
6787	AC 1363	6842	Y 278	6897	AC 490	6952	AC 1057
6788	AC 2023	6843	Y 325	6898	AC 490	6953	AC 1239
6789	AC 2023	6844	Y 325	6899	AC 493	6954	AC 1239
6790	AC 2132	6845	Y 325	6900	AC 493	6955	AC 1399
6791	AC 2684	6846	Y 329	6901	AC 623	6956	AC 1453
6792	AC 2726	6847	Y 329	6902	AC 718	6957	AC 1453
6793	AC 3274	6848	Y 338	6903	AC 750	6958	AC 1482
6794	AC 3736	6849	Y 339	6904	AC 757	6959	AC 1482
6795	AC 3736	6850	Y 343	6905	AC 779	6960	AC 1482
6796	Y 202	6851	Y 343	6906	AC 859	6961	AC 1561
6797	Y 784	6852	Y 343	6907	AC 859	6962	AC 1886
6798	Y 784	6853	Y 345	6908	AC 1031	6963	AC 1886
6799	Y 784	6854	Y 345	6909	AC 1083	6964	AC 1886
6800	Y 1005	6855	Y 345	6910	AC 1083	6965	AC 1971
6801	Y 1005	6856	Y 367	6911	AC 1083	6966	AC 2166
6802	Y 1086	6857	Y 479	6912	AC 1183	6967	AC 2732
6803	Y 1398	6858	Y 519	6913	AC 1183	6968	AC 2732
6804	Y 1398	6859	Y 547	6914	AC 1260	6969	AC 3108
6805	Z 6	6860	Y 712	6915	AC 1539	6970	AC 3108
6806	Z 6	6861	Y 723	6916	AC 1594	6971	AC 132
6807	Z 1178	6862	Y 735	6917	AC 1648	6972	AC 427
6808	Z 1178	6863	Y 735	6918	AC 1648	6973	AC 1840
6809	Z 1878	6864	Y 896	6919	AC 1712	6974	AC 1840
6810	BD 23	6865	Y 1045	6920	AC 1712	6975	BD 268
6811	BD 39	6866	Y 1049	6921	AC 1832	6976	BD 870
6812	BD 97	6867	Y 1049	6922	AC 1832	6977	Z 18
6813	BD 107	6868	Y 1053	6923	AC 1846	6978	Z 54
6814	BD 107	6869	Y 1270	6924	AC 1858	6979	Z 54
6815	BD 274	6870	Y 1574	6925	AC 1858	6980	Z 54
6816	BD 281	6871	Y 1637	6926	AC 1914	6981	Z 54
6817	BD 1420	6872	Y 1642	6927	AC 2237	6982	Z 67
6818	BD 1492	6873	Y 1642	6928	AC 2237	6983	Z 67
6819	BD 1797	6874	Z 5	6929	AC 2246	6984	Z 67
6820	BD 274	6875	Z 5	6930	AC 2454	6985	Z 67
6821	BD 274	6876	Z 11	6931	AC 2576	6986	Z 67
6822	BD 274	6877	Z 11	6932	AC 2924	6987	Z 67
6823	BD 281	6878	Z 1896	6933	AC 2924	6988	Z 75
6824	Y 8	6879	Z 2024	6934	AC 3042	6989	Z 83
6825	Y 8	6880	Z 2024	6935	AC 3042	6990	Z 169
6826	Y 8	6881	AC 383	6936	AC 3043	6991	Z 109
6827	Y 8	6882	AC 444	6937	AC 3043	6992	Z 169
6828	Y 8	6883	AC 109	6938	AC 3443	6993	Z 169
6829	Y 9	6884	AC 114	6939	AC 3470	6994	Z 169

SKB A nr	Gårds- nr	SKB A nr	Gårds- nr	SKB A nr	Gårds- nr	SKB A nr	Gårds- nr
6995	Z 169	7034	W 204	7073	W 2205	7113	AC 1723
6996	Z 174	7035	W 204	7074	W 2211	7114	AC 1846
6997	Z 174	7036	W 304	7075	W 2211	7115	AC 1858
6998	Z 290	7037	W 307	7076	W 2211	7116	AC 1858
6999	Z 412	7038	W 307	7077	W 2293	7117	AC 2242
7000	Z 620	7039	W 326	7078	W 2312	7119	AC 2452
7001	Z 1034	7040	W 348	7079	W 2312	7120	AC 2452
7002	Z 1073	7041	W 364	7080	W 2312	7121	AC 2452
7003	Z 1073	7042	W 369	7081	W 2372	7122	AC 3234
7004	Z 1073	7043	W 374	7082	AC 57	7123	AC 3499
7005	Z 1179	7044	W 423	7083	AC 57	7124	S 1339
7006	Z 1179	7045	W 423	7084	AC 57	7125	W 429
7007	Z 1183	7046	W 427	7085	AC 57	7126	Y 973
7008	Z 1183	7047	W 427	7086	AC 57	7127	Y 1025
7009	Z 1183	7048	W 458	7087	AC 57	7128	Z 21
7010	Z 1183	7049	W 477	7088	AC 57	7129	Z 21
7011	Z 1183	7050	W 495	7089	AC 57	7130	Z 21
7012	Z 1183	7051	W 498	7090	AC 57	7132	Z 21
7013	Z 1479	7052	W 522	7091	AC 576	7133	Z 61
7014	Z 1479	7053	W 522	7092	AC 665	7134	Z 61
7015	Z 1604	7054	W 594	7093	AC 1145	7135	Z 61
7016	Z 1604	7055	W 808	7094	AC 1830	7136	Z 61
7017	Z 1604	7056	W 917	7095	AC 2408	7138	Z 191
7018	Z 1878	7057	W 922	7096	AC 2408	7139	Z 321
7019	Z 1878	7058	W 1027	7097	AC 3100	7140	Z 321
7020	Z 2084	7059	W 1272	7098	AC 3100	7141	Z 321
7021	Z 2644	7060	W 1433	7099	AC 3100	7142	Z 321
7022	Z 2644	7061	W 1550	7100	AC 3100	7143	Z 321
7023	Z 2644	7062	W 1608	7101	AC 3103	7144	Z 565
7024	Z 2644	7063	W 1671	7102	AC 3250	7145	Z 565
7025	Y 1	7064	W 1689	7103	AC 3534	7146	Z 1068
7026	Y 109	7065	W 1689	7104	AC 3656	7147	Z 1256
7027	Y 109	7066	W 1748	7105	AC 3656	7148	Z 1256
7028	Y 1153	7067	W 1936	7106	AC 3656	7149	Z 1648
7029	X 327	7068	W 1936	7107	AC 30	7150	Z 1648
7030	X 327	7069	W 1973	7108	AC 202	7151	Z 2062
7031	X 327	7070	W 2155	7109	AC 1008	7152	Z 2348
7032	W 1	7071	W 2155	7110	AC 1008	7153	Z 2348
7033	W 1	7072	W 2205	7112	AC 1719		

REGLER

Trykningen af dette Hæfte er foretaget af Statens Tryk- og Bogenforhandlingsanstalt, København, og er trykt på 1000 eksemplarer.

S K B

ELITREGISTER

1960

REGLER

för införande av kor i elitregister för svensk kullig boskap
fastställda av 1959 års föreningsstämma den 29 juni 1959.

§ 1.

Bland de kor, som äro införda i Riksstambok för svensk kullig boskap, företager föreningens styrelse enligt nedanstående regler urval av kor, vilka kan anses vara särskilt ägnade att vidare förbättra rasen. Dessa kor kan enligt nedan angivna bestämmelser införas i föreningens elitregister.

§ 2.

För införande av ko i elitregister fordras:

att djuret är infört i riksstambok för svensk kullig boskap,

att djuret avkastat minst 200 kg smf i medeltal under minst fem på varandra följande kontrollår,

eller

att djuret i medeltal under minst fem på varandra följande kontrollår uppnått ett avkastningsindex av lägst 115, varvid detta index uttrycker förhållandet mellan djurets avkastning och motsvarande besättningsmedeltal med hänsyn tagen även till rasmedeltalet. I detta fall får dock djurets avkastning ej understiga 180 kg smf i medeltal under dessa år.

eller

att djuret avkastat minst 175 kg smf i medeltal under minst 10 på varandra följande kontrollår,

att tidsintervallen mellan kalvningarna som inneslutas av ovan angivna kontrollår ej överstiger i medeltal 14 månader.

att djurets exteriör vid besiktning ej må föranleda allvarliga anmärkningar för fel som kan antagas inverka på djurets användbarhet och hållbarhet. Särskild hänsyn skall tagas till djurets juver- och spenformer, benställning ävensom i förekommande fall till **avkommans värde** som bruks- och avelsdjur.

§ 3.

Det ankommer på Avelsföreningens för svensk kullig boskap styrelse att utse den eller de personer, som skall handha urvalet av elitkor och verkställa besiktning av djuren. Vid införande av ko i elitregister skall genom beskrivning av djuret lämnas upplysningar om egenskaper, som kan antagas inverka på dess värde som bruks- och avelsdjur.

§ 4.

Innehavare av ko, som önskar få sådan intagen i elitregister, skall därom till föreningen göra anmälan enligt av föreningen fastställt formulär (anmälningsedel).

§ 5.

För kor som intages i elitregister utfärdas elitdjurscertifikat och då detta blivit av vederbörande djurinnehavare löst skall beteckningen E jämte nummer i elitregistret följa kons riksstamboksnummer.

§ 6.

Uppgifter om elitkor skall publiceras i anslutning till riksstambok för svensk kullig boskap. Avgifterna för elitecertifikat fastställas av Avelsföreningens styrelse.

§ 7.

Finns föreningens styrelse att kon blivit i strid mot dessa regler införd i elitregister eller att felaktig uppgift inluttit i densamma, ankommer det på föreningens styrelse att besluta om sådan registrering skall upphävas eller ändras.

§ 8.

För skada, orsakad av ouppsåttligt fel, som uppkommit vid införande avko i elitregister, är föreningen, dess tjänstemän eller annan för registreringen anlitad person icke ansvarig.

§ 9.

Förmenar djurinnehavare att ansökan om införande av djur i elitregister blivit i strid mot dessa regler avslagen eller att fel i samband med elitregistrering blivit begånget, äger han att hos föreningens styrelse skriftligen påkalla rättelse.

Förklaringar

Kons grupp-beteckning anges efter namnet enligt följande:

- I = Västerbottenshärstamningar
- II = Västernorrlandshärstamningar
- III = Jämtlands- och Norrbottenshärstamningar

Faderns avkommeundersökningsresultat (enligt NAT) anges med F-talet åtföljt av det år undersökningen är gjord.

Moderns 3-årsmedeltal anges med medeltalet för hennes 3 bästa år. I exteriörbeskrivningen anges två mått nämligen mankhöjd och bröstomfång i nu nämnd ordning.

I avkastningstabellen anges även besättningsmedeltalet i kg smf inom parentes. För döttrar anges avkastningen endast då dessa finns i den besättning, vartill elitkon hör.

JÄMTLANDS LÄN

E 83

136 Dolli (SKB 5321), I×III, f. 14/1 1952 hos ägaren.

Ägare: Bröd. Pettersson, Odensala, Östersund, Z 4.

Fader: 15 Sirius SKB 488. (F-tal 106/1958).

Moder: 81 Dordi SKB 1354 (3-årsm. 5133×4,5=230).

Beskrivning 13/4 1961: Vit med svarta prickkar på sidor och hals. Svarta öron och mule. Storvuxen, djup med något sänkt länd. Tämmligen brett markerat kors. God benställning. Fasta bogar. Väl ansatt klotjuver med välställda cylindriska lagom långa spenar. Mått: 125—188.

Avkastning och avkomlingar:

1954: 2233×4.5=101	187	fd	23/3	54	♀	87	pål.	
55: 3948	4.4	173	(179)	23/2	55	♂	90	pål. fad. SKB 2684 såld
56: 4242	4.4	185	(161)	22/2	56	♀	154	pål. fad. SKB 2684
57: 4893	4.4	215	(176)	3/2	57	♂	95	pål. fad. SKB 2684
58: 4741	4.3	205	(175)	26/1	58	♀	160	pål. fad. SKB 2959
59: 3695	4.6	169	(157)	16/6	59	♂	100	pål. fad. SKB 2959
60: 4478	4.6	205	(164)	26/8	60	♀	170	pål. fad. SKB 5664

DÖTTRARS AVKASTNING:

154 Dollan:

1958: 2302×4.2=97	207	fd	7/3	58	♂	sl.		
59: 3795	3.9	149	(157)	10/2	59	♂	sl.	
60: 3941	4.3	170	(164)	8/1	60	♀	166	pål. fad. SKB 5845

160 Dansös:

1960:				18/1	60	♀	167	pål. fad. SKB 5845
Slaktad								

E 84

146 Blomöga (SKB 5564, III, f. 17/12 1950 hos ägaren.

Ägare: Oskar Svensson, Bölåsen, Myrviken, Z 54.

Fader: 7 Asthon SKB 514. (F-tal 100/1957).

Moder: 118 Blänka SKB 2776 (3-årsm. 3958×4,8=189).

Beskrivning 28/12 1960: Vit med svarta sidor och svarta prickkar. Medelstor, tämligen djup. Sänkt rygglinje, rakt något smalt kors. Fasta bogar, god benställning, tunna lår. Stort, något hängande juver med välställda, cylindriska, lagom långa spenar. Mått: 119—176.

Avkastning och avkomlingar:

1953: 2216×5.0=111	219	fd						
54: 3318	4.8	160	(151)	2/4	54	♀	163	pål. fad Z 54/68
55: 3483	4.6	159	(140)	24/3	55	♀	170	pål. fad. SKB 320 såld
56: 4228	4.8	203	(155)	1/4	56	♂	80	pål. fad. SKB 320
57: 3900	4.6	178	(160)	28/3	57	♂	84	pål. fad. SKB 320 såld
				28/3	57	♀	183	pål. fad. SKB 320 såld
58: 4586	4.3	196	(146)	27/3	58	♀	187	pål. fad. SKB 3886
59: 5038	4.3	217	(172)	17/3	59	♀	190	pål. fad. SKB 5101
60: 4545	4.6	210	(149)	7/3	60	♀	199	pål. fad. SKB 5101 såld

DÖTRARS AVKASTNING:**163 Begonia:**

1957: 564×5.3= 30 73 fd 28/7 57 ♂ sl.

58: 1467 4.9 71 210 fd

utg.

E 85**70 Rita** (SKB 5587), II×III, f. 3/12 1952 hos ägaren.**Ägare:** Per Nilsson, Trång, Trångsviken, Z 75.**Fader:** 4 Lavin SKB 651 (F-tal 98/1957).**Moder:** 47 Rasta SKB 4977 (3-årsm. 5151×4,3=219).**Beskrivning 16/12 1960:** Vit med svarta öron och några få svarta prickar på sidorna. Medelstod, djup, rak rygglinje med brett horisontellt kors. Fasta bogar, korrekt benställning. Ordinärt kotjuver med välställda cylindriska, lagom långa spenar. Välbyggd, "idealtyp". Mått: 122—191.**Avkastning och avkomlingar:**

1955: 2120×4.5= 96 222 fd 8/2 55 ♂ sl.

56: 3603 5.3 191 (179) 17/1 56 ♂ sl.

57: 4217 5.1 214 (169) 17/1 57 ♂ 41 pål. fad. SKB 4232

58: 4065 4.7 192 (166) 26/12 57 ♂ 46 pål. fad. SKB 2273

59: 4673 5.0 234 (181) 20/1 59 ♂ 48 pål. fad. SKB 4198

60: 4596 4.8 222 (184) 6/2 60 ♂ 50 pål. fad. SKB 4719

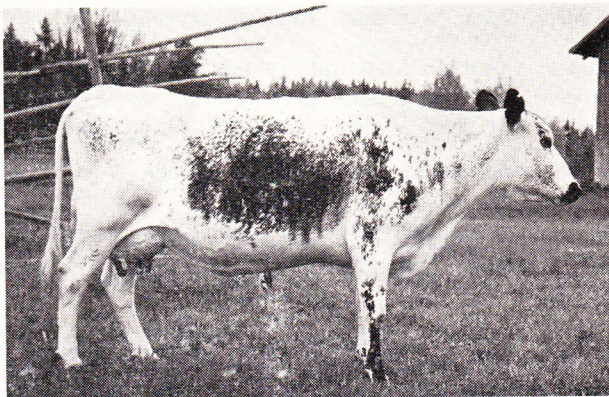
E 86**41 Sara** (SKB 4477), II×III, f. 3/6 1948 hos ägaren.**Ägare:** Lars Holmsten, Mo, Trångsviken, Z 76.**Fader:** 4 Lavin SKB 651 (F-tal 98/1957)**Moder:** 46 Sara SKB 175 (3-årsm. 4239×4.2=178)**Beskrivning 16/12 1960:** Vit med svarta öron och delvis svarta prickiga sidor. Medelstor, djup. Utmärkt överlinje, tämligen brett horisontellt kors. Fasta bogar, utmärkt benställning. Välformat klotjuver med välställda cylindriska lagom långa spenar. Väl bibehållen. Mått: 117—176.

Avkastning och avkomlingar:

1951:	2320	×5.0	=115	375	fd	11/9	50		
52:	2782	5.3	148	(156)		24/9	51	♀	55 pål. fad. SKB 1330
53:	3041	5.5	166	(149)		17/10	52	♂	49 pål. fad. SKB 1330 såld
54:	3869	5.1	197	(162)		2/10	53	♂	52 pål. fad. SKB 1330 såld
55:	5013	5.0	250	(160)		6/10	54	♂	56 pål. fad. SKB 488 såld
56:	4004	4.9	195	(171)		18/12	55	♀	78 pål. fad. SKB 4232
57:	4091	5.0	204	(167)		18/12	56	♂	62 pål. fad. SKB 4232
58:	2876	5.0	145	(171)		2/5	58	♂	64 pål. fad. SKB 3237
						2/5	58	♂	65 pål. fad. SKB 3237
59:	2780	4.8	134	(170)		15/7	59	♀	98 pål. fad. SKB 4206
60:	3348	5.1	171	(191)					

DÖTTRARS AVKASTNING:

55 Sara SKB 4984:

1954:	2371	×5.1	=121	312	fd	11/11	53	♂	53 pål. fad. SKB 1105
55:	3265	5.0	164	(160)		18/11	54	♀	70 pål. fad. SKB 2629
56:	3193	5.0	160	(171)		9/11	55	♀	77 pål. fad. SKB 2629
57:	3270	5.1	168	(167)		18/10	56	♂	59 pål. fad. SKB 1105
58:	3854	5.0	196	(171)		23/10	57	♀	88
59:	3753	5.1	193	(170)		5/10	58	♀	92 pål. fad. SKB 3237
60:	3849	5.4	206	(191)		7/10	59	♀	99 pål. fad. SKB 3032

E 87

56 Singla (SKB 4986), II, f. 27/11 1951 hos ägaren.

Ägare: Lars Holmsten, Mo, Trångsviken, Z 76.

Fader: 4 Lavin SKB 651 (F-tal 98/1957).

Moder: 4 Solveig SKB 1695 (3-årsrm. 4219 × 4,5=191).

Beskrivning 16/12 1960: Vit med svarta öron, svarta sidor och svarta prickar. Medelstor, tämligen långsträckt. Utmärkt överlinje. Brett horisontellt kors. Fasta bogar, god benställning. Ordinärt klotjuver med välställda cylindriska något långa spenar. Mått: 122—180.

Avkastning och avkomlingar:

1954:	2508	×5.2	=131	229	fd	2/2	54	♀	65 pål. fad. SKB 1330
55:	3548	4.6	163	(160)		17/2	55	♀	72 pål. fad. SKB 4232
56:	4034	5.1	207	(171)		3/2	56	♀	79 pål. fad. SKB 2629
57:	4033	4.9	196	(167)		26/1	57	♀	85 pål. fad. SKB 1105
58:	4014	5.0	202	(171)		30/1	58	♂	sl.
59:	4072	4.5	185	(170)		30/1	59	♀	97 pål. fad. SKB 4206
60:	4391	5.1	224	(191)		25/1	60	♀	101 pål. fad. SKB 1105

DÖTTRARS AVKASTNING:

65 Solros:

1956:	1028	×4.6	=	47	108	fd	4/6	56	♂	sl.
57:	2467	5.1	127	(167)		29/7	57	♂	sl.	
58:	2956	5.1	151	(171)						
59:	2671	5.3	141	(170)		6/11	58	♀	94 pål. fad. SKB 3032	
60:	3225	4.8	154	(191)		19/10	59	♂	sl.	

E 88

57 Sanna (SKB 5590), II, f. 17/1 1952 hos ägaren.

Ägare: Lars Holmsten, Mo, Trångsviken, Z 76.

Fader: 4 Lavin SKB 651 (F-tal 98/1957).

Moder: 14 Stätlin SKB 1696 (3-årsm. 4369×4.3=190).

Beskrivning 16/12 1960: Vit med svartfläckiga sidor, svarta öron. Medelstor, lågställd, djup. Tämligen rak rygglinje, brett horisontellt kors med något högt korsben. Fasta bogar, tämligen god benställning. Vålformat klotjuver med välställda cylindriska, lagom långa spenar. Mått: 118—180.

Avkastning och avkomlingar:

1954:	1482	×5.1=	76	119	fd	23/5	54	♂	sl.
55:	2625	5.2	137	(160)					
56:	4080	5.1	208	(171)		8/10	55	♀	sl.
57:	4276	5.0	215	(167)		22/10	56	♂	60 pål. fad. SKB 4705
58:	4165	5.1	214	(171)		29/10	57	♀	89 pål. fad. SKB 1105
59:	4613	4.8	221	(170)		28/10	58	♂	66 pål. fad. SKB 3237
60:	4819	4.9	234	(191)		24/12	59	♂	68 pål. fad. SKB 4719

E 89

55 Netta (SKB 6555), III, f. 15/8 1952 hos ägaren.

Ägare: Tore Svensson, Mo, Trångsviken, Z 77.

Fader: 7 Gajo SKB 1330 (F-tal 104/1957).

Moder: 10 Nuota SKB 1386 (3-årsm. 3319×4.4=146).

Beskrivning 17/1 1961: Helvit med delvis svarta öron. Tämligen storvuxen, djup, något lågställd. Något sänkt rygglinje, brett markerat kors. Fasta bogar, välställda ben. Väl ansatt klotjuver med välställda cylindriska lagom långa spenar. Mått: 119—173.

Avkastning och avkomlingar:

1955:	2544	×4.1=	104	285	fd	10/12	54	♀	64 pål. fad. SKB 1105
56:	3597	4.5	163	(159)		8/1	56	♀	73 pål. fad. SKB 2629
57:	4427	4.4	197	(174)		12/1	57	♂	42 pål. fad. SKB 4232
58:	4741	5.0	237	(179)		20/1	58	♂	43 pål. fad. SKB 4232
59:	4207	4.2	176	(173)		20/1	59	♀	94 pål. fad. SKB 4232
60:	5427	4.4	237	(194)		24/12	59	♀	99 pål. fad. SKB 2629

DÖTRARS AVKASTNING:

64 Nepa:

1957:	2002	×4.1=	83	196	fd	10/3	57	♂	dödf.
58:	4049	4.2	169	(179)		11/4	58	♀	90 pål. fad. SKB 4232
59:	4202	4.0	166	(173)		5/4	59	♂	sl.
60:	4659	4.1	196	(194)		9/3	60	♀	103 pål. fad. SKB 2629

73 Nima:

1959:	1673	×4.4=	74	131	fd	15/5	59		
60:	3637	4.7	172	(194)		22/4	60	♀	

E 90

23 Disa (SKB 5327), III, f. 30/8 1951 hos ägaren.

Ägare: Bengt Bengtsson, Rödingsberg, Trångsviken, Z 78.

Fader: 4 Dore SKB 1105 (F-tal 107/1959).

Moder: 7 Donta SKB 3189 (3-årsm. 4680×4.3=203).

Beskrivning 16/12 1960: Vit med svarta sidor och svarta prickar. Något liten, lågställd, djup. Något sänkt rygglinje. Brett horisontellt kors med något högt korsben. Fasta bogar, något kohasig. Symmetriskt klotjuver med välställda cylindriska, lagom långa spenar. Mått: 117—179.

Avkastning och avkomlingar:

1954:	3236	×4.7=	152	382	fd	7/9	53	♂	sl.
55:	2622	4.5	117	(139)		27/8	54	♀	129 felm. pål. fad. SKB 651 (30)
56:	4351	4.5	194	(157)		11/9	55	♀	34 pål. fad. SKB 4232
57:	4539	4.4	201	(166)		22/9	56	♀	36 pål. fad. SKB 4232
58:	3973	4.5	180	(172)		17/9	57	♂	sl.
59:	3501	4.5	157	(164)		25/9	58	♀	41 pål. fad. SKB 4232
60:	5868	4.5	266	(179)		6/10	59	♂	14 pål. fad. SKB 4232

DÖTTRARS AVKASTNING:

34 Essa:

1958:	3295	×4.3=	143	330	fd	26/10	57	♂	sl.
59:	3966	4.3	172	(164)		6/11	58	♀	42 pål. fad. SKB 2629
60:	4394	4.5	197	(179)		24/10	59	♂	sl.

36 Elsy:

1959:	2608	×4.9=	129	319	fd	12/11	58	♂	sl.
60:	3141	4.9	155	(179)		20/10	59	♂	sl.

E 91

33 Droppa (SKB 5941), III, f. 13/1 1953 hos Nils Gudmundsson, Svenstavik, Z 673.

Ägare: Wille Olofson, Åskott, Ås, Z 174.

Fader: 30 Ariol SKB 3322 (F-tal 103/1956).

Moder: 22 Gilda (3-årsm. 4016×4.4=177).

Beskrivning 3/1 1961: Helvit med svarta öron. Storvuxen, kraftig, djup. Rak rygglinje, brett horisontellt kors. Fasta bogar, god benställning. Klotjuver med välställda, cylindriska och lagom långa spenar. Utmärkt typ. Mått: 125—187.

Avkastning och avkomlingar:

1955:	1829	×4.6=	84	165	fd	25/4	55	♀	sl.
56:	3488	4.5	156	(155)		7/4	56	♂	sl.
57:	4042	4.7	189	(192)		2/4	57	♀	sl.
58:	5041	4.5	228	(173)		16/4	58	♂	sl.
59:	5937	4.3	255	(193)		8/4	59	♂	40 pål. fad. SKB 5370
60:	5809	4.4	254	(227)		4/4	60	♀	182 pål. fad. SKB 3914

E 92

34 Dyra (SKB 5942), III, f. 22/1 1954 hos Anton Hall, Husås, Z 634.

Ägare: Wille Olofson, Åskott, As, Z 174.

Fader: Stene SKB 3884 (F-tal 101/1958).

Moder: 16 Daga SKB 3780 (3-årsm. 4697 × 4.2=199).

Beskrivning 3/1 1961: Svartsidig med svart huvud. Medelstor, lågställd, långsträckt och tunn. Tämligen rak rygg med horisontellt kors. Något lösa bogar, något kohasig. Klotjuver med välställda cylindriska och långa spenar. Mått: 124—182.

Avkastning och avkomlingar:

1956: 3355 × 3.9 = 132	211	fd	3/3	56	♀	160	pål.	fad.	SKB 5652
57: 5120	3.9	200	(192)	23/2	57	♀	165	pål.	fad. SKB 3914
58: 5055	3.8	193	(173)	5/3	58	♀	167	pål.	fad. SKB 5100
59: 5923	4.1	241	(193)	6/3	59	♀	227	pål.	fad. SKB 5370
60: 6281	4.3	267	(227)	10/2	60	♀	181	pål.	fad. SKB 3914

DOTTRARS AVKASTNING:

160 Dora SKB 6996:

1958: 1179 × 5.1 = 60	94	fd	28/6	58	♂	sl.			
59: 3346	4.5	149	(193)	12/7	59	♀	176	pål.	fad. SKB 5370
60: 3929	4.3	170	(227)	13/9	60	♂	sl.		

165 Dura SKB 6997:

1960: 4047 × 4.6 = 186	358	fd	8/10	59	♂	sl.		
61:			27/9	60	♀	184	pål.	fad. SKB 5896

E 93

53 Svart-Siri (SKB 4981), III, f. 3/4 1948 hos ägaren.

Ägare: Per Olofström, Bredkålen, Strömsund, Z 412.

Fader: 51 Doft SKB 1291.

Moder: 25 Siri SKB 16514 (3-årsm. 4301 × 4.2=180)

Beskrivning 3/11 1960: Svart med vita tecken på juver, buk och panna. Tämligen liten, lågställd. Rak överlinje, brett horisontellt kors. Fasta bogar. God benställning. Väl ansatt klotjuver med välställda cylindriska och långa spenar. Mått: 119—185.

Avkastning och avkomlingar:

1951: 2672 × 4.5 = 119	287	fd	6/12	50	♀	död			
52: 3284	4.5	149	(140)	20/2	52	♀	65	pål.	fad. SKB 2633
53: 3947	4.7	186	161)	18/2	53	♂	9	pål.	fad. SKB 2633
54: 3660	4.8	175	(139)	6/3	54	♂	12	pål.	fad. SKB 2639
55: 3594	4.6	163	(129)	22/4	55	♂	14	pål.	fad. SKB 3975
56: 4351	4.4	192	(162)	23/4	56	♂	16	pål.	fad. SKB 3975
57: 4356	4.2	184	(158)	28/4	57	♂	18	pål.	fad. SKB 3975
58: 3474	4.7	164	(152)	9/8	58	♀	74	pål.	fad. SKB 3975
59: 4772	4.5	213	(156)	13/8	59	♀	76	pål.	fad. SKB 5368
60: 3673	4.7	172	(145)						

E 94

61 Vera (SKB 5109), III, f. 26/1 1946 hos Aron Jönsson, Vagled, Frösön, Z 321.

Ägare: Staffan Thorstensson-Medalen, Säter, Svenstavik, Z 565.

Fader: 23 Hösthon SKB 680.

Moder: 29 Driva SKB 1435 (3-årsm. 3247×4.1=134)

Beskrivning 9/3 1961: Helvit med svarta prickar på frampartiet. Medelstor, lågställd. Något sänkt rygg med takat kors. Tunna lår. God benställning. Mycket lösbogad. Väl ansatt klotjuver med välställda cylindriska och lagom långa spenar. Mått: 118—165.

Avkastning och avkomlingar:

1949:	2828	×4.7=	133	316	fd	3/12	48	♀	sl.	
50:	3608	4.7	168	(119)		29/12	49	♀	5 pål. fad. SKB 674	
51:	3441	4.9	167	(133)		12/3	51	♂	2 pål. fad. SKB 674 såld	
52:	3703	4.5	167	(117)		30/1	52	♀	12 pål. fad. SKB 674	
53:	3846	4.2	163	(135)		14/1	53	♂	4 sl.	
54:	3563	4.4	155	(127)		6/1	54	♀	19 pål. fad. 1 Putte Z 565	
55:	4024	4.6	184	(132)		25/12	54	♀	23 pål. fad. 1 Putte såld	
56:	3925	4.3	167	(129)		13/12	55	♀	30 sl.	
57:	4179	4.8	199	(151)		31/12	56	♂	7 pål. fad. SKB 4681 såld	
58:	3505	4.8	168	(140)		19/12	57	♂	9 pål. fad. SKB 4681 såld	
59:	3906	4.5	175	(148)		28/11	58	♀	48 pål. fad. SKB 4681	
60:	4740	4.8	229	(177)		17/10	59	♀	54 pål. fad. SKB 4206	

DOTTRARS AVKASTNING:

5 Vira SKB 5108:

1952:	1650	×4.6=	76	179	fd	6/4	52	♀	13 pål. fad. SKB 674	
53:	3216	4.4	141	(135)		10/3	53	♂	sl.	
54:	3577	4.4	159	(127)		1/2	54	♂	5 pål. fad. Z 565/1 Putte	
55:	3186	4.0	127	(132)		18/3	55	♂	6 pål. fad. Z 565/1 Putte	
56:	3095	4.2	131	(129)		8/2	56	♀	33 pål. fad. SKB 4681T såld	
57:	3779	4.5	171	(151)		10/1	57	♀	37 pål. fad. SKB 4681 död i trumsjuka	
58:	3734	4.4	163	(140)		9/12	57	♂	8 pål. fad. SKB 4681 såld	
59:	4181	4.4	185	(148)		9/11	58	♂	sl.	
60:	3860	4.5	173	(177)		28/10	59	♂	sl.	

12 Vigga:

1955: 3072×4.6=143 324 fd 18/9 54 ♀ dödf.
Slakt., ej dräktig

19 Väna:

1956:	1532	×4.8=	73	220	fd	4/3	56	♀	35 pål. fad. SKB 4681	
57:	3054	5.1	156	(151)		5/2	57	♂	sl.	
58:	3102	4.4	136	(140)		3/2	58	♀	44 pål. fad. SKB 4681	
59:	3933	4.8	190	(148)		13/1	59	♀	50 pål. fad. SKB 4681	
60:	3515	4.6	161	(177)		11/2	60	♂	57 pål. fad. SKB 3032	

E 95

19 Lalla (SKB 6579), III, f. 7/1 1954 hos ägaren.

Ägare: Folke Rådman, Kallsta, Ringsta, Z 620.

Fader: 22 Sippus, Z 626.

Moder: 5 Lilja (3-års. 3616×4.7=168).

Beskrivning 3/11 1960: Vit med svarta sidor och öron. Medelstor, djup, tämligen rak rygg. Något sluttande, markerat kors. Något lösa bogar. God benställning. Utmärkt trägjuver med välställda, lagom långa spenar. Mått: 118—192.

Avkastning och avkomlingar:

1956: 2985×4.5=134	259	fd	4/1	56	♀	21	pål. fad. SKB 5652
57: 4003	4.9	195 (160)	4/1	57	♀	24	pål. fad. SKB 5097
58: 4425	4.8	211 (165)	18/12	57	♂	sl.	
59: 5058	4.8	242 (186)	21/12	58	♂	3	pål. fad. SKB 3237 såld
60: 4906	4.8	234 (184)	1/3	60	♀	32	pål. fad. SKB 3032

DÖTTRARS AVKASTNING:

21 Lilja SKB 6580:

1958: 2838×4.9=139	273	fd	20/12	57	♂	sl.	
59: 4081	4.7	192 (186)	1/12	58	♀	29	pål. fad. SKB 1105
60: 3972	4.7	188 (184)	27/3	60	♀	34	pål. fad. SKB 2684

24 Laila:

1959: 2589×4.7=121	265	fd	26/12	58	♀	dödf.	
60: 1176	4.4	52	196	fd	21/2	60	♀ 31 pål. fad. SKB 2684

Död

E 96

16 Vaja (SKB 5211), II, f. 2/10 1951 hos ägaren.

Ägare: Karl Karlsson, Ångsta, Z 1943.

Fader: 7 Robin-Hood, SKB 1941 (F-tal 103/1960)

Moder: 102 Vanja SKB 18863 (3-års. 3888×4.7=183).

Beskrivning 9/3 1961: Helvit med svarta prickar på sidorna. Tämligen storvuxen och hög. Något sänkt rygg, horisontellt, något takat kors. Fasta bogar, god benställning, tunna lår. Klotjuver med välställda något långa framspenar. Mått: 123—180.

Avkastning och avkomlingar:

1954: 3488×4.5=158	335	fd	20/10	53	♂	sl.	
55: 4122	4.3	178 (153)	24/9	54	♂	4	pål. fad. SKB 3681
56: 4682	4.4	206 (194)	15/9	55	♂	sl.	
57: 5028	4.5	228 (184)	8/9	56	♂	5	pål. fad. SKB 3681
58: 4297	4.5	193 (197)	15/10	57	♀	30	pål. fad. SKB 4844
59: 4496	4.7	210 (193)	26/9	58	♀	33	pål. fad. SKB 4844
60: 1275	4.5	57 (155)	22/7	60	♂	11	pål. fad. SKB 4844 såld

sj. foderförgiftning

DÖTTRARS AVKASTNING:

30 Vajana:

1960: 3892×4.5=176	323	fd	7/11	59	♀	38	pål. fad. SKB 4844
--------------------	-----	----	------	----	---	----	--------------------

E 97

5 Ira (SKB 5786), III, f. 16/12 1950 hos ägaren.

Ägare: Elov Elvsgård, Bångåsen, Jämtl. Änge, Z 2084.

Fader: 49 Snö-Rosenqvist SKB 2298.

Moder: 2 Isa (3-årsm. 4163×4.6=193).

Beskrivning 8/12 1960: Helvit med några få svarta prickar på sidorna och svarta öron. Liten, lågställd, djup. Något sänkt rygg, horisontellt kors med något högt svansfäste. Ordinär benställning, fasta bogar. Vål ansatt klotjuver med välställda cylindriska och lagom långa spenar. Mått: 118—171.

Avkastning och avkomlingar:

1953:	2505	×4.5=	111	221	fd	12/2	53	♂	sl.
54:	3528	4.3	151	(142)		4/2	54	♀	15 pål. fad. SKB 3331
55:	3301	4.7	154	(135)		5/2	55	♀	18 pål. fad. SKB 3331 såld
56:	3504	5.0	174	(130)		22/1	56	♂	14 pål. fad. SKB 3331 såld
57:	3812	4.8	183	(146)		26/2	57	♀	22 pål. fad. SKB 4460
58:	3547	4.1	146	(135)		16/2	58	♂	18 pål. fad. SKB 4460 såld
59:	4373	4.6	200	(173)		25/1	59	♀	25 pål. fad. SKB 3237
60:	4606	5.0	232	(189)		8/1	60	♀	31 pål. fad. SKB 3237

DÖTTRARS AVKASTNING:

15 Ika:

1956:	1531	×4.3=	65	177	fd	28/3	56	♂	sl.
57:	3261	4.1	133	(146)		16/3	57	♂	sl.
58:	3039	4.1	123	(135)		28/4	58	♀	24 pål. fad. SKB 4460
59:	810	4.4	36	120	fd				slaktad

18 Inis:

1957:	2133	×3.9=	84	252	fd	12/1	57	♂	sl.
58:	2647	4.3	113	(111)		20/12	57	♂	sl.
59:	3618	4.4	158	(135)		25/12	58	♀	11 pål. fad. SKB 4558
60:	3827	4.4	167	(129)		13/12	59	♀	14 pål. fad. SKB 4558

22 Irva SKB 7020:

1960:	2950	×4.9=	145	388	fd	12/9	59	♀	29 pål. fad. SKB 4558
-------	------	-------	-----	-----	----	------	----	---	-----------------------

E 98

142 Dorothy (SKB 5610), III, f. 10/4 1953 hos Johan Bergstedt, Frösön, Z 320.

Ägare: Valter Wikberg, Mäläng, Fåker, Z 2346.

Fader: Stene SKB 3884 (F-tal: 101/1958).

Moder: 109 Docka SKB 5218 (3-årsm. 3423×4.6=159).

Beskrivning 9/3 1961: Vit med svarta sidor och svarta prickar på bål och ben. Medelstor mycket djup, päronformad, tämligen grov benbyggnad. Rak överlinje med brett horisontellt kors. Lösbogad. God benställning. Ordinärt klotjuver med välställda, cylindriska lagom långa spenar. Mått: 122—179.

Avkastning och avkomlingar:

1955: 1930	×4.2	= 80	164	fd	28/4	55	♂	sl.
56: 3536	4.9	173	(150)		13/4	56	♂	18 pål. fad. SKB 4225
57: 3415	4.7	162	(155)		27/2	57	♀	20 pål. fad. SKB 4704
58: 3943	4.6	181	(150)		14/3	58	♂	24 pål. fad. SKB 3461
59: 4511	4.5	204	(170)		8/3	59	♂	30 pål. fad. SKB 3461
60: 4541	4.5	203	(157)		14/4	60	♀	36 pål. fad. SKB 3461

DÖTTRARS AVKASTNING:

20 Dordi:

1959: 1174	×4.0	= 47	83	fd	8/2	59	♂	dödf.
60: 3641	4.8	176	(157)		15/9	60	♀	37 pål. fad. Z 2346/24

E 99

VÄSTERNORRLANDS LÄN

54 Ester (SKB 2711), II, f. 12/1 1946 hos ägaren.

Ägare: Enok Norberg, Blåvik, Bjästa, Y 339.

Fader: 29 Riks SKB 1293 (F-tal: 100/1959).

Moder: 26 Era SKB 913 (3-årsm. 5597×4.6 =258).

Beskrivning 1/7 1960: Helvit med delvis svarta öron. Storvuxen, djup, kraftigt byggd. Tämmligen rak rygglinje, brett kors med grovt svansfäste. Utmärkt benställning. Något lösa bogar. Ordinärt klotjuver med välställda cylindriska, lagom långa spenar. Mått: 118—189.

Avkastning och avkomlingar:

1949: 3967	×4.7	=187	376	fd	17/9	48	♀	64 pål. fad. SKB 1251
50: 5206	4.8	250	(202)		21/9	49	♀	68 pål. fad. SKB 2594
					19/8	50	♀	72 pål. fad. SKB 3019
51: 4366	4.6	199	(183)		6/7	51	♂	71 pål. fad. SKB 2952 såld
52: 4396	4.6	200	(178)		25/8	52	♂	79 pål. fad. SKB 3265 såld
53: 4857	4.5	218	(181)		5/9	53	♀	92 pål. fad. SKB 3657
54: 4954	4.5	223	(194)		20/8	54	♀	99 pål. fad. SKB 3914 såld
55: 4745	4.5	213	(204)		25/7	55	♀	104 pål. fad. SKB 3914
56: 4701	4.6	216	(201)		19/8	56	♀	113 pål. fad. SKB 3914 såld
57: 4802	4.6	220	(217)		11/7	57	♀	119 pål. fad. SKB 4719 såld
58: 4730	4.6	218	(234)		1/8	58	♀	123 pål. fad. SKB 4719
59: 4104	4.6	189	(225)		3/8	59	♂	132 pål. fad. SKB 5527T
60: 3212	4.4	143	(203)		12/8	60	♀	131 pål. fad. SKB 4772

DÖTTRARS AVKASTNING:

72 Essla SKB 4418:

1953: 3343	×4.6	=153	369	fd	23/9	52	♀	86 pål. fad. SKB 3578
54: 4016	5.0	200	(194)		13/10	53	♀	94 pål. fad. SKB 3948
55: 4102	4.6	190	(204)		20/10	54	♀	100 pål. fad. SKB 3914
56: 4434	4.7	207	(201)		8/10	55	♂	100 pål. fad. SKB 3914
57: 4183	4.7	198	(217)		19/8	57	♂	111 pål. fad. SKB 4719
58: 3329	4.7	155	(234)		15/7	58	♂	121 pål. fad. SKB 4719 såld

Såld till liv

92 Eina SKB 5358:

1956:	4254	×	4.7	=	200	381	fd	10/9	55	♀	105	pål. fad. SKB 3914	såld	
									23/8	56	♀	114	pål. fad. SKB 3914	
	57:	4092	5.0		205	(217)			26/8	57	♀	120	pål. fad. SKB 4719	såld
	58:	1473	4.8		70		120	fd						
														Såld.

104 Elmora SKB 6849:

1958:	4073	×	5.0	=	205	383	fd	8/9	57	♂	114	pål. fad. SKB 4719
	59:	3956	5.0		198	(225)		10/10	58	♀	125	pål. fad. SKB 5255
	60:	4332	4.9		213	(203)		29/1	60	♂	139	pål. fad. SKB 5527

E 100

61 Eva (SKB 3667), II, f. 21/12 1947 hos ägaren.

Ägare: Enok Norberg, Blåvik, Bjästa, Y 339.

Fader: 16 Ebenholtz SKB 1251 (F-tal: 108/1959).

Moder: 26 Era SKB 913 (3-årsrm. 5597×4.6=258).

Beskrivning 1/7 1960: Vit med svarta sidor och svarta prickar på huvud och bål. Medelstor, djup. Sänkt rygglinje, något smalt, takt kors. Fasta bogar, något tunna lår. God benställning. Något hängande juver med välställda cylindriska lagom långa spenar. Mått: 117—182.

Avkastning och avkomlingar:

1950:	2908	×	4.7	=	137	244	fd	26/1	50	♂	64	pål. fad. SKB 2697	såld
	51:	4136	4.7		195	(183)		13/2	51	♀	74		
	52:	4560	4.5		207	(178)		17/1	52	♂	75	sl.	
	53:	4168	4.6		190	(181)		20/2	53	♀	87	pål. fad. SKB 3578	
	54:	4287	4.5		193	(194)		24/1	54	♀	95	pål. fad. SKB 3914	
	55:	4247	4.5		193	(204)		19/12	54	♀	102	pål. fad. SKB 3914	såld
	56:	4046	4.6		188	(201)		1/1	56	♀	106	pål. fad. SKB 3914	såld
	57:	4976	4.8		239	(217)		7/12	56	♂	109	pål. fad. SKB 4712	såld
	58:	5253	4.8		254	(234)		17/11	57	♂	117	pål. fad. SKB 4719	
	59:	4859	4.8		232	(225)		1/12	58	♂	129	pål. fad. SKB 5255	
	60:	3535	4.9		175	(203)		25/10	59	♂	137	pål. fad. SKB 4217	

DÖTTRARS AVKASTNING:**87 Eva-Lotta:**

1955: 848×4.5= 43 79 fd 9/5 55 ♀ 103 sl.
Slaktad, js.

95 Engros SKB 5716:

1956:	2296	×	4.9	=	112	189	fd	20/3	56	♀	107	pål. fad. SKB 4676
	57:	4405	4.9		217	(217)		6/4	57	♀	117	pål. fad. SKB 4719
	58:	5056	4.9		248	(234)		24/3	58	♀	122	pål. fad. SKB 4719
	59:	5268	4.9		261	(225)		20/2	59	♀	127	pål. fad. SKB 5527
	60:	5003	5.1		256	(203)		23/1	60	♂	138	pål. fad. SKB 5527

E 101

66 Risa (SKB 4244) II, f. 21/6 1949 hos ägaren.

Ägare: Enok Norberg, Blåvik, Bjästa, Y 339.

Fader: 46 Ero SKB 2333 (F-tal: 102/1957).

Moder: 49 Rika SKB 2348 (3-årsm. 4384×4.7=198).

Beskrivning 1/7 1960: Helvit med delvis svarta öron. Storvuxen, djup. Rak rygglinje, tämligen brett, något sluttande kors. Fasta bogar, god benställning. Hängande juver med cylindriska lagom långa spenar. Mått: 122—191.

Avkastning och avkomlingar:

1951:	837	×4.5=	38	71	fd	15/7	51	♀	79	pål.	fad.	SKB 2960	såld
52:	3399	4.6	1577	(178)									
53:	4680	5.0	233	(181)		23/9	52	♀	85	pål.	fad.	SKB 3578	
54:	3966	4.8	188	(194)		24/9	53	♀	93	pål.	fad.	SKB 3624	
55:	6168	4.6	287	(204)		25/9	54	♂	88	pål.	fad.	SKB 3914	såld
						17/8	55	♂	97	pål.	fad.	SKB 3914	såld
56:	5942	4.7	278	(201)		6/8	56	♀	110	pål.	fad.	SKB 3914	
57:	6048	4.7	283	(217)		14/7	57	♂	110	pål.	fad.	SKB 4719	såld
58:	5975	4.7	283	(234)		13/7	58	♂	120	pål.	fad.	SKB 4719	
59:	4132	5.1	211	(225)		29/8	59	♂	134	pål.	fad.	SKB 4217	
60:	2528	4.8	122	(203)		31/7	60	♂	143	pål.	fad.	SKB 4772	

DÖTTRARS AVKASTNING:**85 Riggä SKB 5102:**

1955: 3942×5.2=205 340 fd 20/10 54 ♀ 101 pål. fad. SKB 3914 såld
56: slakt.

93 Rissla SKB 5359:

1956: 4097×4.6=189 354 fd 7/10 55 ♂ 99 pål. fad. SKB 4945
57: 4632 4.9 228 (217) 13/8 56 ♀ 111 död
58: 5851 4.8 280 (234) 21/10 57 ♂ 116 pål. fad. SKB 4719
59: 4634 5.0 233 (225) 14/10 58 ♀ 126 pål. fad. SKB 5255
60: 4395 5.1 250 (203) 30/9 59 ♂ 136 pål. fad. SKB 4217

110 Riva SKB 6605:

1958: 742×4.4= 32 55 fd 2/8 58 ♂ 122 pål. fad. SKB 4719
59: 4596 4.6 211 (225) 16/8 59 ♂ 133 pål. fad. SKB 4217
60: 4663 5.3 247 (203) 16/8 60 ♂ 145 pål. fad. SKB 4772

E 102

80 Ringblomma (SKB 5356), II, f. 22/8 1951 hos ägaren.

Ägare: Enok Norberg, Blåvik, Bjästa, Y 339.

Fader: 61 Rit SKB 2907.

Moder: 50 Rosengull SKB 2349 (3-årsm. 4700 4.6=215)

Beskrivning 1/7 1960: Vit med svarta sidor, delvis svart huvud. Medelstor, tämligen långsträckt. Rak rygglinje, brett horisontellt kors. Fasta bogar. God benställning. Ordinärt klotjuver med välställda, cylindriska lagom långa spenar. Mått: 120—187.

Avkastning och avkomlingar:

1953:	724	×4.5	= 32	63	fd	26/7	53	♀	91	pål. fad.	SKB 3624
54:	3464	4.9	169	(194)		11/6	54	♀	död		
55:	4384	4.8	212	(204)		30/4	55	♂	95	pål. fad.	SKB 3914 såld
56:	4131	5.1	210	(201)		2/7	56	♀	108	pål. fad.	SKB 3914
57:	5241	4.9	256	(217)		11/6	57	♀	118	pål. fad.	SKB 4719
58:	4958	4.9	244	(234)		3/6	58	♂	119	pål. fad.	SKB 4719
59:	5200	5.0	259	(225)		25/5	59	♂	131	pål. fad.	SKB 5527
60:	4715	×5.2	246	(203)		12/5	60	♂	142	pål. fad.	SKB 5584

DÖTTRARS AVKASTNING:**108 Ringklocka SKB 6604:**

1958:	671	×4.7	= 31	55	fd	2/8	58	♀	död		
						2/8	58	♀	124	pål. fad.	SKB 4719
59:	3688	5.0	184	(225)							
60:	3684	5.3	195	(203)		9/9	59	♂	135	pål. fad.	SKB 5527

118 Rosenkulla:

1960:	585	×4.4	= 26	60	fd						
										Såld till S. Nyberg, Mjåla, Bjästa.	

E 103

93 Rissla (SKB 5359), II, f. 24/9 1953 hos ägaren.

Ägare: Enok Norberg, Blåvik, Bjästa, Y 339.

Fader: 71 Emalj SKB 3624 (F-tal: 104/1960).

Moder: 66 Risa SKB 4244 E 101.

Beskrivning 3/10 1960: Helvit med något rödtecknade öron. Medelstor, djup, päronformad. Fasta bogar. Något högt, sluttande, markerat kors med bruten höftknöl. Bra benställning. Väl ansatt klotjuver med välställda cylindriska och lagom långa spenar. Mått: 119—170.

Avkastning och avkomlingar:

1956:	4097	×4.6	=189	354	fd	7/10	55	♂	99	pål. fad.	SKB 4945
57:	4632	4.9	228	(217)		13/8	56	♀	111	död	
58:	5851	4.8	280	(234)		1/10	57	♂	116	pål. fad.	SKB 4719
59:	4634	5.0	233	(225)		14/10	58	♀	126	pål. fad.	SKB 5255
60:	4935	5.1	250	(203)		30/9	59	♂	136	pål. fad.	SKB 4217

E 104

95 Engros (SKB 5716), I×II, f. 24/1 1954 hos ägaren.

Ägare: Enok Norberg, Blåvik, Bjästa, Y 339.

Fader: 33 Sving SKB 3914 (F-tal: 107/1961).

Moder: 61 Eva SKB 3667 E 100.

Beskrivning 3/10 1960: Helvit med delvis svarta öron. Medelstor, djup, päronformad. Väl uppuren rygg med brett något sluttande kors. Fasta bogar. God benställning. Väl ansatt klotjuver med välställda cylindriska och lagom långa spenar. Mått: 118—173.

Avkastning och avkomlingar:

1956:	2296	× 4.9	= 112	189	fd	20/3	56	♀	107	pål.	fad.	SKB	4676
57:	4405	4.9	217	(217)		6/4	57	♀	117	pål.	fad.	SKB	4719
58:	5056	4.9	248	(234)		24/3	58	♀	122	pål.	fad.	SKB	4719
59:	5268	4.9	261	(225)		20/2	59	♀	127	pål.	fad.	SKB	5527
60:	5003	5.1	256	(203)		23/1	60	♂	138	pål.	fad.	SKB	5527

DÖTTRE AVKASTNING:

117 Engblomma:

1959:	2507	× 4.6	= 115	232	fd	6/2	59	♂	130	sl.			
60:	3446	4.7	163	(203)		20/3	60	♂	141	pål.	fad.	SKB	5527

KOPPARBERGS LÄN

E 105

32 Delly (SKB 5619), f. 21/7 1951 hos ägaren.

Ägare: O. Jacksons sterbh., Lumsheden, Ås-hammar, W 204.

Fader: 11 Niklas SKB 1818 (F-tal: 96/1959).

Moder: 3 Deksy SKB 12951 (3-årsm. 4820 × 4.0=194).

Beskrivning 9/11 1960: Mellanröd, medelstor, djup, rätt långsträckt, rätt grovskeletterad. Lösbogad, något sänkt i länden, tämligen brett, horisontellt kors, korrekt benställning. Klotjuver, väl ansatt. Väl ansatta, lagom långa, cylindriska spenar. Mått: 123—184.

Avkastning och avkomlingar:

1953:	254	× 4.4	= 11	20	fd	10/9	53	♂	sl.
54:	3417	4.3	145	(126)		24/7	54	♀	såld
						24/7	54	♀	såld
55:	1072	4.4	47	(75)					spir. infekt. i bes.
56:	4252	4.8	202	(178)		25/11	55	♀	37 pål. fad. SKB 4441
57:	4681	4.4	206	(176)		7/12	56	♂	sl.
58:	4653	4.7	216	(196)		27/12	57	♂	sl.
59:	5030	4.4	223	(182)		27/11	58	♂	4 pål. fad. SKB 5403
60:	5038	4.8	245	(204)		6/1	60	♂	5 pål. fad. SKB 5403

E 106

56 Lena (SKB 5055), f. 11/11 1951 hos Erik Östlund, Djurås, W 299.

Ägare: E. Bertil Roos, Överbacka, Djurås, W 304.

Fader: 12 Modig SKB 3522.

Moder: 54 Asta SKB 4356 (3-årsm. 4105 × 4.5=185).

Beskrivning 8/11 1960: Medelstor, röd, djup, sänkt länd. Något överbyggd med markerad svansansättning, välställda, goda rörelser. Hängjuver, något baktungt. Välställda, normallånga cylindriska spenar. Mått: 123—180.

Avkastning och avkomlingar:

1954:	3828	×4.0=	153	300	fd	5/11	53	♂	sl.
55:	4274	4.5	193	(148)		22/11	54	♀	46 pål. fad. SKB 4107
56:	5550	4.5	247	(160)		30/10	55	♀	48 pål. fad. SKB 4423
57:	5703	4.3	247	(141)		28/10	56	♀	51 pål. fad. SKB 4428
58:	4597	4.2	194	(144)		17/11	57	♂	16 pål. fad. SKB 4888
59:	5389	4.5	244	(148)		18/10	58	♂	17 pål. fad. SKB 4428
60:	4405	4.6	203	(151)		9/11	59	♀	54 pål. fad. SKB 4423T

DÖTTRARS AVKASTNING:**46 Lisbet:**

1957:	2512	×4.0=	100	316	fd	28/10	56	♀	50 pål. fad. SKB 4423
58:	2821	4.0	107	(144)		22/11	57	♂	sl.
59:	3089	4.5	140	(148)		13/2	59	♀	53 pål. fad. SKB 4423
60:	3130	4.2	130	(151)		7/3	60	♂	sl.

48 Linda

1958:	2623	×4.4=	116	337	fd				
59:	2722	4.7	126	(148)		19/1	59	♂	sl.

Slaktad.

51 Lissy:

1959:	275	×4.3=	12	73	fd	14/10	58	♂	sl.
-------	-----	-------	----	----	----	-------	----	---	-----

Slaktad.

E 107

28 Snälla (SKB 5418), f. 24/1 1954 hos ägaren.

Ägare: Grudd Erik Mattsson, Mora-Noret, W 495.

Fader: 2 Robin SKB 3864 (F-tal: 98/1960)

Moder: 22 Saga SKB 5062 (3-årsm. 5180 × 4.2=221).

Beskrivning 10/11 1960: Röd. Medelstor, djup, lågställd och grovskeletterad. Vål ansatta bogar, bra revbensvälvning. Något sänkt i länden, brett och horisontellt kors. Mycket god rödkulletyp. Korrekt benställning. Rymligt klotjuver, väl ansatta lagom långa, cylindriska spenar. Mått: 120—186.

Avkastning och avkomlingar:

1956:	3612	×4.3=	155	245	fd	28/1	56	♀	33
57:	5269	3.7	193	(194)		11/1	57	♀	35 pål. fad. 14 Göte
58:	6073	4.0	241	(200)		4/1	58	♂	22 pål. fad. SKB 4141
59:	6139	3.9	240	(222)		31/1	59	♀	43 pål. fad. 14 Göte
60:	5882	4.0	232	(239)		1/2	60	♀	47 pål. fad. SKB 4141

DÖTTRARS AVKASTNING:**35 Sally:**

1960:	4616	×4.9=	227	304	fd	18/11	59	♀	45 pål. fad. SKB 5682 såld
-------	------	-------	-----	-----	----	-------	----	---	----------------------------

E 108

11 Rölin (SKB 5425) f. 29/5 1951 hos ägarna.

Ägare: Bröd. Back, Almergsbjörken, Leksand, W 917.

Fader: 6 Kronus SKB 2824.

Moder: 6 Rosita SKB 4900 (3-års. 5290×4.1=215).

Avkastning och avkomlingar:

1953:	238	×4.2=	10	20	fd	17/9	53	♂	sl.
54:	2652	4.5	120	(163)					
55:	5070	4.2	213	(162)		1/10	54	♂	sl.
56:	5051	4.4	221	(183)		17/12	55	♂	1 pål. fad. SKB 4418 såld
57:	4948	4.4	217	(162)		24/12	56	♂	3 sl.
58:	4226	4.3	182	(153)		17/2	58	♂	5 pål. fad. SKB 5046
59:	4831	4.2	204	(168)		22/1	59	♂	sl.
						22/1	59	♂	8 pål. fad. SKB 5046 såld
60:	4802	4.1	197	(185)		11/1	60	♀	23 pål. fad. SKB 5688

Beskrivning 8/11 1960: Mellanröd. Tämligen liten, lågställd, djup. Sänkt rygg, markerat, takat kors, något grovt skelett. Något hängande juver, välställda, cylindriska spenar av normal längd. Mått: 121—187.

E 109

111 Rölla (SKB 6683) f. 4/9 1953 hos Gunnar Johansson, Furudal, W 1155.

Ägare: Hjalmar Ljunggren, Östanvik, W 1671.

Fader: 17 Nicke SKB 4116.

Moder: 92 Rosa (3-års. 2846×4.5=127).

Avkastning och avkomlingar:

1956:	3126	×5.4=	170	196	fd	9/3	56	♀	sl.
57:	4639	4.4	204	(120)		13/3	57	♂	sl.
58:	4413	4.5	198	(126)		31/3	58	♀	31 pål. fad. SKB 4898
59:	5567	4.4	247	(135)		24/4	59	♀	34 pål. fad. SKB 4898
60:	5012	4.8	241	(158)		16/4	60	♀	38 pål. fad. SKB 5691

Beskrivning 11/11 1960: Mellanröd, köttfärgad mule. Storvuxen ko med grovt skelett. Väl ansatta bogar, väl uppburen rygg. Brett, slutande, något takat kors. Välställda ben. Goda rörelser. Rymligt, symmetriskt klotjuver med välplacerade, cylindriska, lagom långa spenar. Mått: 131—198.

REGISTER

över kor införda i elitregister 1960

JÄMTLANDS LÄN

Nr	Namn	Bes.nr.	Elitreg.nr.
146	Blomöga	54	84
23	Disa	78	90
136	Dolly	4	83
142	Dorthy	2356	98
33	Droppa	174	91
34	Dyra	174	92
5	Ira	2084	97
19	Lalla	620	95
55	Netta	77	89
70	Rita	75	85
57	Sanna	76	88
41	Sara	76	86
56	Singla	76	87
53	Svart-Siri	412	93
16	Vaja	1943	96
61	Vera	565	94

VÄSTERNORRLANDS LÄN

104	Engros	339	104
54	Ester	339	99
61	Eva	339	100
80	Ringblomma	339	102
66	Risa	339	101
93	Rissla	339	103

KOPPARBERGS LÄN

32	Delly	204	105
56	Lena	304	106
11	Rölin	917	108
111	Rölla	1671	109
28	Snälla	495	107