

S K B

Avelsföreningen för Svensk Kullig Boskap

RIKSSTAMBOK

år 1959



N:o 22

STAMBOK: Tjurar nr 5450 – 5710
AVELSREGISTER: Kor nr 6242 – 6702

S K B

Avelsföreningen för Svensk Kullig Boskap

RIKSSTAMBOK

år 1959



N:o 22

Innehållsförteckning

Kungl. Maj:ts Kungörelse angående befrämjande i allmänhet av nötboskapsaveln	3
Regler för införande av djur i riksstambok över svensk kullig boskap	5
Typbeskrivning för svensk kullig boskap	9
Förklaringar	10
Tjurar	11
Röda tjurar	30
Kor	34
Röda kor	63
Register över tjurar	68
Register över kor	75
Kontrollnämndens redogörelse 1958—59	
Elitstambok 1959	

Kungl. Maj:ts kungörelse

angående befrämjande i allmänhet av nötboskapsaveln;

given Drottningholm slott den 13 oktober 1950.

Kungl. Maj:t har, efter riksdagens hörande¹, funnit gott förordna som följer.

Allmänna bestämmelser

1 §.

De åtgärder som omförmälas i denna kungörelse hava till ändamål att underlätta åstadkommandet av goda, för olika produktionsinriktningar och ortsförhållanden lämpliga nötkreatur.

Det åligger lantbruksstyrelsen att utöva överinseende och kontroll över åtgärderna ifråga samt därvid tillse att bestämmelserna i kungörelsen tillämpas på ett planmässigt och efter olika orters förhållanden avpassat sätt. Styrelsen äger meddela de närmare föreskrifter som kunna vara påkallade för att befordra ändamålet med åtgärderna.

Stamboksföring och registrering av nötboskap

2 §.

För varje nötboskapsras som lantbruksstyrelsen bestämmer skall genom vederbörande avelsförening föras stambok över tjurar och sådana hondjur, vilka kunna väntas bliva av betydelse för avelsarbetet (riksstambok).

3 §.

Regler för urval av djur som må införas i riksstambok över nötboskap skola utarbetas av vederbörande avelsförening och underställas lantbruksstyrelsen för prövning och godkännande. Därvid skall särskilt iakttagas följande.

1. Kraven ifråga om djurens egenskaper och härstamning skola — med beaktande av olika urvalsmetoders större eller mindre tillförlitlighet — avvägas så, att skilda orters behov av djur, som under där rådande förhållanden lämna bästa ekonomiska utbyte, kan tillgodoses.

2. Hänsyn må ej tagas till färgteckning eller andra yttre egenskaper, med mindre dessa kunna antagas hava väsentlig betydelse för avkomans bruksvärde eller för djurets hållbarhet eller lämplighet i övrigt som avelsdjur.

3. Såsom grund för stamboksföring må ej godtagas andra uppgifter rörande härstamning, släktskap i övrigt och avkastning än sådana som antingen hämtats ur riksstamboken eller ock lämnats genom företeende av

a) bestyrkt utdrag ur kontrollregister över nötboskap;

¹ Riksdagens skrivelse 1950, Nr 530.

b) av kontrollregisterförare bestyrkt utdrag ur gårdsstambok som föres av kontrollförening eller ur stamrulla som under tillsyn av kontrollförening föres av djurinnehavaren; eller

c) sådan gårdsstambok eller stamrulla i original.

4. Besiktning må ej krävas i andra fall än då djuret kan misstänkas hava yttre egenskap som, med tillämpning av vad ovan under 2 sägs, kan utgöra hinder mot stamboksföring.

4 §.

Avgift för införande av djur i riksstambok och besiktning för sådant ändamål beslutas av vederbörande avelsförening. Beslutet skall omedelbart anmälas till lantbruksstyrelsen för prövning och fastställande.

5 §.

Avelsförening som för riksstambok över nötboskap må årligen erhålla statsbidrag med belopp och under villkor som lantbruksstyrelsen i varje särskilt fall bestämmer.

6 §.

1 mom. Såsom förberedande åtgärd till stamboksföring av nötboskap skall genom vederbörande hushållningssällskaps försorg på sätt lantbruksstyrelsen bestämmer uppläggas och föras register över nötboskap, tillhörande besättningar som äro underkastade s. k. A- eller B-kontroll genom kontrollförening (kontrollregister).

2 mom. Den som efter uppdrag av hushållningssällskapets förvaltningsutskott handhar kontrollregister åligger dessutom

a t t kostnadsfritt bestyrka riktigheten i enlighet med kontrollregistret av uppgift som åberopas för djurs införande i riksstambok; samt

a t t mot viss av hushållningssällskapets förvaltningsutskott fastställd avgift på begäran utfärda bestyrkt utdrag ur kontrollregistret rörande enskilt djur och dess föräldrar eller rörande förhållanden som äro av betydelse vid avkommebedömning av tjur.

Denna kungörelse träder i kraft den 1 januari 1951. Genom kungörelsen upphävas kungörelserna den 15 oktober 1937 (nr 819) angående befrämjandet i allmänhet av nötboskapsaveln och den 26 maj 1939 (nr 238) angående statsbidrag till bekämpande av ofruktsamhet hos svensk kullig boskap.

Det alla som vederbör hava sig hörsamligen att efterrätta. Till yttermera visso hava Vi detta med egen hand underskrivit och med Vårt kungliga sigill bekräfta låtit.

Drottningholms slott den 13 oktober 1950.

GUSTAF.

(L. S.)

(Jordbruksdepartementet.)

G. E. Sträng.

REGLER

för införande av djur i riksstambok över svensk kullig boskap.

Godkända av Kungl. Lantbruksstyrelsen den 22 juni 1951.

§ 1

Riksstambok över svensk kullig boskap — här nedan benämnd riksstambok — omfattar sådana tjurar och kor, som kunna förväntas bliva av betydelse för den inhemska aveln med kullig boskap.

§ 2

Med erkänd stambok avses i dessa regler riksstambok över svensk kullig boskap — i fråga om tjurar, stamboken, och i fråga om hondjur, avelsregistret, — samt riksstambok över svensk fjällras och avelsföreningens för röd kullig svensk lantras ävensom sådan utländsk stambok för kullig mjölkboskap, som Lantbruksstyrelsen på begäran av avelsföreningens för svensk kullig boskap styrelse förklarar vara i stambokshänseende därmed jämställd.

§ 3

I riksstambok må allenast införas djur, vars innehavare är medlem av avelsföreningen för svensk kullig boskap och som erlägger honom åvilande avgifter till föreningen.

§ 4

Den, som önskar få djur infört i riksstambok, är skyldig:

att hos avelsföreningen göra skriftlig anmälan därom enligt särskilt, av föreningens styrelse fastställt formulär (anmälningsedel);

att bereda hos hushållningssällskap anställd husdjurskonsulent liksom även annan av avelsföreningens styrelse därtill utsedd person (besiktningsman) möjlighet att följa avelsarbetet inom besättningen och att i vederbörande gårdsstambok respektive stamrulla anteckna förekomsten av sådana egenskaper eller anlag hos djuren, som enligt vad i 5 § sägs, kunna utgöra hinder mot stamboksföring;

att där fråga är om djur, för vilket sådan anteckning, som nyss nämnts, saknas, uppvisa detsamma för av föreningens styrelse utsedd besiktningsman;

att till föreningen årligen lämna de fortlöpande upplysningar rörande besättningen, som föreningens styrelse bestämmer, samt

att till föreningen anmäla sådana inom besättningen förekommande fall av missfoster, missbildningar eller funktionsrubbingar, som skäligen kunna misstänkas vara av ärftlig natur.

§ 5

1 mom. För införande av djur i riksstambok fordras:

att djuret är avelsdugligt, vilket skall styrkas på sätt avelsföreningens styrelse bestämmer;

att faderns identitet kan styrkas genom till kontrollregistret över nötboskap redovisad betäckningsuppgift;

att djuret enligt sådan anteckning eller besiktning, varom i 4 § förmäles, icke skäligen kan antagas hava egenskap eller anlag, som i väsentlig grad kan inverka nedsättande på avkommans bruksvärde eller på djurets hållbarhet eller lämplighet i övrigt såsom avelsdjur; samt

beträffande tjur:

att djuret fötts inom besättning, som vid tiden för djurets födelse varit underkastad sådan A- eller B-kontroll varom förmäles i kungörelsen den 2 juni 1950 (nr 501) angående statsbidrag till kontrollföreningsverksamhet m. m., varvid — om djuret fötts inom B-kontrollerad besättning — härstamningen skall styrkas genom blodgruppsundersökning;

att djuret är infört i av hushållningssällskap upplagt tjuregister;

att djuret, såvitt kan bedömas, har normalt utvecklade testiklar;

att djurets fader och moder äro införda i erkänd stambok; samt

beträffande ko:

att djuret fötts inom besättning, som vid tiden för djurets födelse varit underkastad sådan A- eller B-kontroll varom förmäles i nämnda kungörelse den 2 juni 1950 (nr 501);

att könsorganen hos djuret och dess moder — där föreningens styrelse ej annorlunda bestämmer — vid av avelsföreningens styrelse godkänd besiktning befunnits vara i tillfredsställande grad utvecklade och funktionsdugliga;

att djuret är infört i kontrollregister över nötboskap.

att djurets fader och moder eller dess fader och morfader äro införda i erkänd stambok; samt

att djuret vid sådan A- eller B-kontroll som ovan sägs under minst tre på varandra följande kontrollår eller — om djuret varit underkastat kontroll under kortare tid än tre år — under samtliga kontrollår lämnat den medelavkastning resp. av-

kastning som av föreningen fastställs som krav för vederbörande period. Samma skall gälla modern, såvida denna inte varit intagen i avelsregistret.

2 mom. Såsom grundval för stamboksföring må ej godtagas andra uppgifter rörande härstamning, släktskap i övrigt och avkastning än sådana, som antingen hämtats ur erkänd stambok eller ock lämnats genom företeende av

- a) bestyrkt utdrag ur kontrollregister över nötboskap;
- b) bestyrkt utdrag ur gårdsstambok, som föres av kontrollförening, eller ur stamrulla, som under tillsyn av kontrollförening föres av djurinnehavaren; eller
- c) sådan gårdsstambok eller stamrulla i original.

§ 6

1 mom. Inom hushållningssällskaps område eller del därav må i riksstambok årligen införas högst det antal kor, som avelsföreningens styrelse på förslag av hushållningssällskaps förvaltningsutskott (husdjursnämnd) bestämmer, dock att sagda antal i intet fall må understiga det antal, som utskottet (husdjursnämnden) finner behövt för att tillgodose behovet av stamboksgilla avelstjurar inom området.

2 mom. Får stamboksföringen inom visst område mindre omfattning än hushållningssällskapets förvaltningsutskott (husdjursnämnd) finner behövt för att tillgodose behovet av stamboksgilla avelstjurar därstädes, må, där utskottet (nämnden) prövar starka skäl därtill föreligga, i 5 §, 1 mom. omförmålt krav å djurens avkastning, 140 kg smörfett, inom området minskas, dock lägst till 125 kg smörfett.

Anmäles till införande i riksstambok större antal kor än i 1 mom. sägs skall företräde lämnas åt dem av de, som föreningens styrelse prövar vara av särskilt värde för aveln. Vid sådan prövning skall hänsyn tagas till djurens hållbarhet, produktionsförmåga och övriga för mjölkproduktionens ekonomi särskilt värdefulla egenskaper, bedömda i första hand med ledning av djurens egna samt helsystrarnas och avkommans prestationer.

§ 7

Finner föreningens styrelse starka skäl därtill föreligga, må — utan hinder därav att i 5 § omförmålt villkor icke uppfyllts — i riksstambok under beteckningen "K.L." införas djur, som kan förväntas bli av särskilt värde för aveln; skolande beslut härom i varje särskilt fall underställas Lantbruksstyrelsen för godkännande.

§ 8

Samtliga de omständigheter, som legat till grund för djurs införande i riksstamboken, skola redovisas i densamma.

§ 9

Innehavare av djur, vilket godkänts för införande i riksstambok, skall till föreningen erlägga den avgift för djuret, som föreningens styrelse bestämmer.

§ 10

Finner föreningens styrelse, att djur blivit i strid mot dessa regler i riksstambok införd eller att felaktig uppgift influiter i stamboken, ankommer det på styrelsen att besluta, om sådan stamboksföring skall upphävas eller ändras.

Beslutar styrelsen att upphäva stamboksföring eller ändra i riksstambok införd uppgift, skall beslutet på sätt styrelsen finner lämpligt bringas till allmänhetens kännedom.

§ 11

För skada, orsakad av ouppsatligt fel, som uppkommit vid införande av djur i riksstambok, är föreningen eller hushållningssällskaps förvaltningsutskott (husdjursnämnd) eller av nämnda organ för stamboksföring anlitad person icke ansvarig.

§ 12

Förmenar djurinnehavare, att ansökan om införande av djur i riksstambok blivit i strid mot dessa regler avslagen eller att fel blivit i samband med stamboksföring begånget, äger han att inom 30 dagar efter det han av beslutet erhållit del eller fått kännedom om felet, hos föreningens styrelse påkalla rättelse, vid äventyr att hans rätt därutinnan skall anses försutten.

Förestående regler för införande av djur i riksstambok över svensk kullig boskap träda i kraft den 1 januari 1952, då de av Kungl. Lantbruksstyrelsen genom beslut den 17 januari 1946 fastställda regler för införande av djur i riksstambok över svensk kullig boskap skola upphöra att gälla.

TYPBESKRIVNING

för svensk kullig boskap.

Huvudet	hornlöst, fritt från nabbar, skällor och benupphöjningar under huden i hornläget samt med i det närmaste rak främre profillinje och helst utan övre dröglapp. Pannan bred, lindrigt inåtbuktad och uppåt avsmalnande bildande en markerad nack-knöle (pannknöl). Ögonbågarna väl markerade utanför pannans sidolinjer. Nosen ungefär lika lång som pannan; nosryggen rak och bred. Mulen bred och markerad.
Halsen	fin och tunn med mjuk och veckrik hud.
Bogarna	liggande och fast ansatta mot bröstet.
Bröstet	brett, med väl välvda revben, måttligt djupt.
Manken	ej framträdande, svagt markerad.
Ryggen	rak.
Länden	(njurtrakterna) lång och bred i rak linje med rygg och kors.
Korset	markerat, rakt, långt och brett, utan särskilt framträdande höftknölar. Bärbensknölarne något lägre än höftknölarne och med stort avstånd från varandra.
Svansen	lång och fin, ansatt i linje med korsbenet och obetydligt framför bärbensknölarne.
Låren	bredda med rak bakre profillinje.
Flankerna	(ljumsktrakterna) djupa.
Benen	korrekt ställda, fina, angivande gracil benstomme.
Huden	elastisk och mjuk med tät och fin hårbeklädnad.
Färgen	vit, röd, svart eller brokig.
Allmänt intryck	handjuret bör ha maskulin typ och förena ädelhet med en djup, bred, kraftig och harmonisk kroppsbyggnad. Vidare bör det ha lediga och korrekta rörelser. hondjuret bör ha utpräglad feminin konstitution. Bålen päronformig, juvret stort, symmetriskt, medelst en bred och långsträckt bas ansatt vid buken samt väl uppbyggt. spenar välformade 5—7 cm långa, rakt nedhängande med tillräckligt avstånd från varandra. Vidare bör hondjuret ha lediga och korrekta rörelser.
Helhetsintryck	för angivande av djurets helhetsintryck användes poängskala 1—10.
Tillämpningsregler	Helhetsintrycket skall grundas på de olika kroppsdelarnas utveckling samt harmonin i deras sammanfogande. Härvid skall en mindre svaghet i den enskilda kroppsdelens utformning ej inverka där harmonin är god. Stora svagheter skall dock inverka samtidigt som de påpekas skriftligt. Som svåra fel räknas alltför grovt skelett och extrema fall av ej önskvärda juver och spenformer. Vid sättande av helhetsintryck skall hänsyn tagas till djurets ålder och hull. Djuren bör ha en efter trakten och jordbruksförhållandena avpassad kroppsstorlek. För helhetsintryck fr.o.m. 7 och uppåt måste god harmoni föreligga i de olika kroppsdelarnas sammanfogande.

FÖRKLARINGAR

♂ = hankön

g = gall

s = sjuk

♀ = honkön

js = juversjukdom

tv = tvillingar

fd = foderdagar

kst = kastat

ö = överlöpare

° efter stamboksnumret anger att djuret införts i stamboken efter medgivande av Kungl. Lantbruksstyrelsen.

För att i möjligaste mån undvika förväxling med alla de olika stamböcker, som tidigare utgivits, börjar nummerserien för de kor, som införts i föreningens stambok, med 11001.

1959

RIKSSTAMBOK

TJURAR

Textförklaring

Texten för respektive djur anger i ordningsföljd:

Djurets stamboksnr — öronnr (där sådant finnes) o namn — länsbokstav o födelsebesättningsnr — födelsedag o år — faderns öronnr (där sådant finnes) namn o stamboksnr — moderns öronnr (där sådant finnes) namn o stamboks- eller avelsregisternr.

Efterföljande siffror anger djurets mankhöjd resp. bröstomfång mätt i cm. Därefter följer djurets färg och helhetsintryck, juver- och spenform samt besiktningsdatum och år.

A framför stamboksnr anger avelsregisternummer.

R » » » riksstambok för svensk fjällboskap.

RK » » » stambok för röd kullig svensk lantras.

T efter stamboksnr hos tjur anger att tjuren genomgått betäkningsprov enligt den s. k. auktionsmetoden och alltså är godkänd som tjurfader.

SKB-föreningens stamboksnr har ingen beteckning framför numret.

Beteckningar för juver- och spenformer:

Juver:	Spenform:	Spenlängd:
T = trågjuver	C = cylinderformad	K = kort
K = klotjuver	P = päronformad	M = medellång
H = hängjuver	A = ampullformad	L = lång

Mjösjöns tjurf., Överklinten, AC

5450T 172 Tarras — AC 57 — 11/4 57 — 40 Larm 4961T — 196 Tellinda 5795 —
117 — 166 — v9st — 6,5 — 7/10 58.

Vilhelm Hansson, Näsland, AC 2018

5451 47 Komet — AC 117 — 28/10 57 — 9 Prille 3988T — 71 Kornette 6304 — 110
— 163 — v9stp — 7 — 5/3 59.

Viktor Bergström, Öre, Håknäs, AC

5452 40 Edvard — AC 124 — 31/10 57 — 38 Lavett 4578T — 15 Ella 2562 — 115
— 158 — v9stp — 7 — 2/3 59.

Levars tjurf., Nordmaling, AC

5453T 18 Nore — AC 318 — 22/10 57 — 88 Ris 4712T — 25 Nora 6002 — 125 — 178
— v8stp — 7 — 2/3 59.

Viktor Burström, Bjurbäck, Karlsbäck, AC

5454 9 Kajser — AC 481 — 8/4 58 — 9 Prille 3988T — 12 Kajsa 4947 — 109 —
149 — v9stp — 7 3/3 59.

Ledusjö tjurf., Baggård, AC

5455 36 Minister — AC 664 — 18/11 58 — 9 Prille 3988T — 32 Mina 3361 — 112
— 150 — v9stp — 6,5 — 3/3 59.

Gustav Bergström, Hörneå, Hörnefors, AC

5456 19 Vinge — AC 724 — 4/1 58 — 88 Ris 4712T — 29 Vanja 3036 — 111 —
142 — v8stp — 6,5 — 2/3 59.

Håknäs tjurf., Umeå, AC

5457T 25 Sambo — AC 942 — 24/10 57 — 88 Ris 4712T — 29 Samba 4944 — 117
— 163 — v9stp — 7 — 2/3 59.

Göla Nordsjö tjurf., Norrfors, AC

5458 23 Netting — AC 1050 — 17/3 57 — 79 Esso 4249T — 34 Nättros 5837 —
119 — 179 — v9stp — 6,5 — 3/3 59.

Martin Jonasson, Hörnsjö, AC 3597

5459 39 Damke — AC 1398 — 11/12 57 — 39 Lorån 4772T — 44 Dammerlin 5968
— 112 — 159 — v9stp — 7,5 — 5/3 59.

Karlsbäcks tjurf., Karlsbäck, AC

5460 10 Dore — AC 1637 — 24/10 57 — 22 Durex 4285T — 13 Dora 5856 — 112
— 155 — v9stpS — 6,5 — 3/3 59.

Johan Lindström, Västansjö, Norrfors, AC

5461 7 Minus — AC 2102 — 13/10 56 — 20 Dubest 3699 — 24 Mira 5306 — 125
— 195 — v8stp — 7 — 3/3 59.

Sigurd Hörnsten, Holmsjö, Degermyr, AC

5462 24 Tärne — AC 2821 — 13/4 57 — 36 Tärno 4022T — 11 Varla 5312 — 118
— 182 — v7stpS — 7 — 5/3 59.

Västansjö tjurf., Norrfors, AC

5463 25 Svarten — AC 2821 — 25/10 57 — 178 Snäll 3443 — 8 Polly 4837 — 114
— 159 — v7stp — 6,5 — 3/3 59.

Axel Sandström, Pengersjö, AC 3541

5464 45 Edel — AC 3250 — 7/11 57 — 22 Durex 4285T — 55 Edelweiss 4839 — 112
— 159 — v9stp — 6,5 — 5/3 59.

Flarkens tjurf., Flarken, AC

5465T 174 Mangán — AC 57 — 6/9 57 — 40 Larm 4961T — 200 Manna 5796 — 127
— 180 — v9stp — 6,5 — 5/5 59.

Brände tjurf., Anäset, AC

5466T 175 Mas — AC 57 — 7/9 57 — 40 Larm 4961T — 121 Monica 3859 — 121 —
177 — v7stfl — 7,5 — 5/5 59.

Nolbyns tjurf., Lövänger, AC

5467T 178 Malör — AC 57 — 1/12 57 — 40 Larm 4961T — 146 Malin 4497 — 119
— 169 — v9stp — 6,5 — 5/5 59.

Gammelbyns tjurf., Lövänger, AC

5468T 47 Bris — AC 109 — 26/11 57 — 88 Ris 4712T — 35 Beata 4504 — 123 —
177 — v9stp — 7 — 5/5 59.

Ersmarks tjurf., Umeå, AC

5469T 49 Dessir — AC 114 — 15/10 57 — 46 Sirius 4973T — 37 Dessy 4751 — 118
— 171 — v9stp — 6,5 — 5/5 59.

Andreas Rönngren, Hötjärn, Lövänger, AC 2365

5470T 57 Borus — AC 118 — 18/12 57 — 27 Rahjan 4995T — 58 Bona 4287 — 117
— 168 — v9rtp — 6 — 5/5 59.

Bjurfors-Backvikens tjurf., Bygdsiljum, AC

5471 38 Mäte — AC 124 — 12/1 57 — 128 Temo 3993T — 29 Mära 5040 — 121 —
179 — v7stp — 7 — 24/4 59.

Gustav Sjöblom, Hednäs, Granö, AC

5472 36 Ville — AC 125 — 27/10 57 — 31 Vinter 4978T — 80 Snödriva 5522 — 122
— 172 — v9stp — 7 — 15/5 59.

Degerbyns tjurf., Skellefteå, AC

5473T 37 Villman — AC 125 — 25/11 57 — 88 Tillman 2700 — 85 Vinga 5523 — 121
— 180 — v9stp — 7 — 5/5 59.

Högdalsortens tjurf., Skellefteå, AC

5474T 53 Kruse — AC 127 — 18/10 57 — 41 Loffe 4347T — 78 Krusa 4951 — 124 — 178 — v9stp — 7,5 — 5/5 59.

Egon Ögren, Åmsele, AC

5475T 88 Venus — AC 199 — 15/10 57 — 34 Brillant 4497T — 62 Venja 4759 — 117 — 168 — v5stp — 6,5 — 5/5 59.

Lennart Nilsson, Selet, Vännäsby, AC 1852

5476 21 Glader — AC 225 — 20/1 56 — 66 Runar 3684 — 17 Glada 5545 — 131 — 192 — v8stp — 7 — 15/5 59.

Ingvar Johansson, Aspliden, Norrlångträsk, AC

5477 31 Dante — AC 364 — 19/10 57 — 31 Bäst 3413 — 34 Dandy 5466 — 114 — 168 — v9stp — 6,5 — 22/4 59.

Alundsbygdens tjurf., Alundsby, AC

5478T 35 Gullpe — AC 397 — 4/12 57 — 35 Torpe 3441 — 52 Gullros 5265 — 114 — 168 — v8rtp — 7 — 22/4 59.

Braxele-österviks tjurf., Bjurholm, AC

5479T 48 Kivell — AC 399 — 11/11 57 — 79 Esso 4249T — 53 Kiva 3331 — 121 — 169 — v9rt — 7 — 5/5 59.

Storkågeträsk's tjurf., Kusmark, AC

5480 34 Dolme — AC 444 — 14/12 57 — 26 Rulox 3697 — 48 Dockan 5816 — 119 — 169 — v9stp — 6,5 — 22/4 59.

Ersmarksbodarnas tjurf., Ersmark, AC

5481T 25 Docent — AC 448 — 16/1 57 — 78 Vincent 4548T — 23 Dora 5243 — 126 — 192 — v9stp — 7 — 22/4 59.

Gubböle tjurf., Vännäsby, AC

5482T 55 Master — AC 493 — 9/10 57 — 192 Töve 4581T — 33 Mally 3349 — 124 — 187 — v9stp — 7 — 5/5 59.

Allan Kågström, Hebbersliden, Högdalsås, AC 2628

5483T 56 Munk — AC 493 — 1/11 57 — 192 Töve 4581T — 82 Malin 5955 — 119 — 174 — v9stp — 7,5 — 14/4 59.

Hjoggböle tjurf., Hjoggböle, AC

5484T 8 Silver — AC 519 — 8/11 57 — 42 Randolf 4346T — 27 Sindra 5182 — 116 — 153 — v9stp — 6,5 — 21/4 59.

Myckle tjurf., Myckle, AC

5485T 40 Mallig — AC 529 — 11/10 57 — 31 Bäst 3413 — 38 Milda 4779 — 122 — 177 — v9stp — 7 — 5/5 59.

Varmvattnets tjuvf., Tavelsjö, AC

5486T 42 Munk — AC 529 — 18/10 57 — 31 Bäst 3413 — 54 Minerva 5278 — 117
— 172 — v9stp — 6,5 — 5/5 59.

Bursiljums tjuvf., Lappvattnet, AC

5487T 54 Vinlof — AC 756 — 6/11 57 — 41 Loffe 4347T — 68 Vinetta 4784 — 119
— 171 — v9stp — 7 — 5/5 59.

O. A. Lindström, Finträsk, Byske, AC 3585

5488 55 Sultan — AC 756 — 28/11 57 — 41 Loffe 4347T — 32 Sejla 4783 — 113
— 155 — v9stp — 6,5 — 22/4 59.

Brände tjuvf., Änäset, AC

5489 54 Prinsen — AC 836 — 28/12 56 — 44 Bedrift 4294T — 55 Prinsa 5113 —
123 — 182 — v9st — 6,5 — 8/4 59.

Strycksele tjuvf., Strycksele, AC

5490T 24 Rasto — AC 851 — 25/11 57 — 27 Dinke 4723T — 11 Rasta 5525 — 118
— 164 — v5stS — 6,5 — 5/5 59.

Tjärns tjuvf., Skellefteå, AC

5491T 57 Krim — AC 859 — 10/1 58 — 10 Dise 4030T — 68 Kruna 4919 — 124 —
172 — v9stp — 6,5 — 5/5 59.

Grans tjuvf., Högdalsås, AC

5492 43 Lukas — AC 902 — 19/12 57 — 118 Terro 3691 — 60 Lilja 5963 — 118
— 164 — v9st — 6 — 14/4 59.

Bjurvattnets tjuvf., Boliden, AC

5493 40 Dolme — AC 905 — 18/9 57 — 24 Rius 4549T — 43 Donna 6016 — 117
— 167 — v8stp — 6,5 — 23/4 59.

Klutmarks tjuvf., Skellefteå, AC

5494 28 Dolme — AC 906 — 29/9 57 — 24 Rius 4549T — 47 Donna 6283 — 118 —
167 — v5stpS — 6,5 — 13/4 59.

Norrlångträskis tjuvf., Norrlångträsk, AC

5495 29 Stelle — AC 906 — 30/9 57 — 24 Rius 4549T — 44 Stella 5835 — 118 —
168 — v5stpS — 7 — 22/4 59.

Bråns tjuvf., Vännäsby, AC

5496T 28 Lydig — AC 1017 — 23/11 57 — 46 Sirus 4973T — 10 Lycka 2523 — 119
— 178 — v9rt — 6,5 — 5/5 59.

Tuvträskis tjuvf., Lycksele, AC

5497T 26 Tellus — AC 1083 — 23/11 57 — 71 Emalj 3624 — 55 Tärna 5147 — 115
— 164 — v9st — 6,5 — 15/5 59.

Ragvaldsträsks tjuvf., Ragvaldsträsk, AC

5498T 107 Svalman — AC 1103 — 12/11 57 — 157 Monitor 4967T — 63 Svala 5007
117 — 160 — v9st — 6,5 — 5/5 59.

Vindel-Anäsets tjuvf., Vindeln, AC

5499T 112 Viljant — AC 1103 — 5/2 58 — 27 Bennet 3032 — 52 Vinka 4789 — 117
— 164 — v9st — 6,5 — 5/5 59.

Tåme tjuvf., Byske, AC

5500T 33 Rajman — AC 1229 — 22/11 57 — 46 Sirus 4973T — 58 Rajgull 5842 —
121 — 175 — v5rtpS — 7 — 22/4 59.

Brännbacka tjuvf., Krångfors, AC

5501 47 Larm — AC 1318 — 23/10 57 — 7 Prim 4598T — 50 Landa 5846 — 122
— 163 — v6stp — 7 — 23/4 59.

Drängmarkskläppens-Frostkågemarkens tjuvf., Drängmarkby, AC

5502T 40 Dingmar — AC 1398 — 30/12 57 — 39 Lorán 4772T — 34 Dittla 4807 —
120 — 171 — v9rt — 7,5 — 5/5 59.

Gårdsmark-Kroksjöns tjuvf., Skellefteå, AC

5503T 9 Munde — AC 1695 — 25/11 57 — 41 Loffe 4347T — 100 Munda 3431 — 120
— 171 — v9stp — 7 — 5/5 59.

Berglidens tjuvf., Skrämräsk, AC

5504 29 Stråbe — AC 1715 — 21/12 56 — 10 Stelling 3778 — 15 Vinga 5858 —
119 — 176 — v8stp — 6,5 — 13/4 59.

Bergsbyns tjuvf., Skellefteå, AC

5505T 48 Manus — AC 1832 — 4/1 58 — 41 Tessar 5000T — 27 Mollin 4555 — 120
— 164 — v9st — 6,5 — 5/5 59.

Mårtensboda tjuvf., Vebomark, AC

5506T 11 Tindris — AC 2108 — 16/11 57 — 88 Ris 4712T — 14 Tindra 2945 — 122
— 175 — v8rtp — 7 — 5/5 59.

Granö tjuvf., Granö, AC

5507 7 Brio — AC 2128 — 23/12 57 — 18 Rigo 4043T — 79 Benny 6063 — 118 —
158 — v9stp — 6,5 — 15/5 59.

Byske tjuvf., Byske, AC

5508T 45 Lutar — AC 2790 — 12/10 57 — 66 Runar 3684 — 21 Luta 4317 — 123
— 180 — v9st — 7 — 5/5 59.

Ernst Marklund, Skrämräsk, AC

5509 14 Mirgo — AC 2868 — 14/12 57 — 24 Snäll 4029T — 14 Majken 2879 — 109
— 160 — v8stp — 7 — 13/4 59.

J. E. Johansson, Mellanå, Bjurholm, AC 3429

5510T 3 **Donner** — AC 2879 — 1/11 57 — 11 Molle 4605T — 9 Donna 5888 — 115
— 164 — v9stp — 7,5 — 6/3 59.

Helge Öhgren, Hjuken, Hällnäs, AC 3330

5511 12 **Dunker** — AC 3330 — 9/1 58 — 39 Lorán 4772T — 22 Dorinda 3997 —
116 — 168 — v5stpS — 7,5 — 14/5 59.

Hökmark-Bodans tjurf., Hökmarksby, AC

5512T 96 **Pius** — Y 330 — 17/11 57 — 36 Tessar 4719T — 74 Penny 5353 — 118 —
167 — v7stp — 7 — 5/5 59.

Västerbacka-Trehörningsjö tjurf., TavelSJö, AC

5513T 112 **Russin** — Y 339 — 2/9 57 — 36 Tessar 4719T — 98 Rusta 5717 — 117 —
167 — v9st — 7 — 5/5 59.

Storbrännans tjurf., Norrlångträsk, AC

5514 121 **Eter** — Y 339 — 1/9 57 — 36 Tessar 4719T — 105 Eivor 6053 — 118 —
174 — v9rt — 7 — 22/4 59.

Gärde tjurf., Lövänger, AC

5515T 45 **Erre** — Y 519 — 31/8 57 — 148 Tess 4849T — 23 Elvy 3104 — 119 — 170
— v9stp — 6 — 5/5 59.

Skrämträsk's tjurf., Skräträsk, AC

5516T 23 **Malte** — Y 1403 — 30/9 57 — 81 Erog 4174T — 13 Majken 4728 — 119 —
169 — v9stp — 6,5 — 5/5 59.

Ingemar Mattsson, Degernäs, Umeå, AC 3502

5517 90 **Vicke** — AC 199 — 24/10 57 — 34 Brillant 4497T — 60 Virka 3879 — 117
— 160 — s6vtp — 6,5 — 27/5 59.

Måttsunds tjurf., Måttsund, BD

5518 41 **Bratt** — BD 103 — 29/3 57 — 59 Ejder 2906 — 8 Bästa 4324 — 123 —
177 — v9stp — 6,5 — 8/5 59.

Rosvik's tjurf., Rosvik, BD

5519T 179 **Nero** — BD 108 — 6/4 57 — 29 Dolle 5282 — 161 Nova 5987 — 122 —
160 — v9stp — 5,5 — 11/10 58.

5520—21 Se avdeln. röda tjurar.

Lappträsk's tjurf., Lappträsk, BD

5522 3 **Vitus** — BD 320 — 30/11 57 — 198 Roijekt 4074 — 381 Vita 4861 — 122
— 178 — v9stp — 7 — 8/5 59.

Tornedalens lantmannaskola, Bäverbäck, BD 320

5523T 61 **Segor VIII** — BD 464 — 25/2 56 — 48 Rondo 4483T — 54 Saga 990.

Unbyns tjurf., Unbyn, BD

5524T 60 Lulle — BD 520 — 1/1 57 — 187 Tove 4349T — 40 Lädla 3506 — 116 — 164 — v9stp — 5,5 — 11/10 58.

Korpikå tjurf., Korpikå, BD

5525T 35 Goliat — BD 1153 — 19/1 57 — 66 Torpedo 4354T — 58 Gunda 6091 — 117 — 161 — v9stp — 6 — 21/10 58.

5526T Se avdeln. röda tjurar.

Sörbyns tjurf., Sörbyn, BD

5527T 110 Riddare — Y 339 — 14/7 57 — 36 Tessar 4719T — 66 Risa 4244 — 124 — 180 — v9stp — 6,5 — 5/5 59.

Sörens tjurf., Töre, BD

5528T 206 Töstar — AC 198 — 18/9 57 — 34 Briljant 4497T — 193 Tösa 4756 — 127 — 183 — v9stp — 8 — 5/5 59.

Björbyns tjurf., Björbyn, BD

5529T 6 Tripp — AC 1093 — 20/12 55 — 9 Prille 3988T — 41 Tärna 3884 — 132 — 202 — v8stfl — 7 — 8/5 59.

Tullus nya tjurf., Nälden, Z

5530 84 Snö-örn — Z 64 — 22/3 56 — 21 Örvin 3968T — 176 Snökrona 4473 — 126 — 188 — v9stp — 6,5 — 23/6 59.

John Olsson, Faxälven, Nälden, Z 67

5531 41 Raket — Z 75 — 17/1 57 — 26 Ero-Zar 4232T — 70 Rita 5587 — 131 — 200 — v7stp — 8 — 23/6 59.

Överhogdals tjurf., Överhogdal, Z

5532T 39 Guste — Z 191 — 20/12 56 — 45 Buster 3681 — 42 Gundra 5596 — 125 — 179 — s7vtS — 6,5 — 6/4 59.

Långå tjurf., Långåskans, Z

5533 7 Sälle — Z 1641 — 2/10 57 — 40 Asper 4841T — 10 Svärma 3824 — 119 — 167 — v9stp — 7 — 9/4 59.

Västbygdens tjurf., Alsen, Z

5534 8 Elde-Zaren — Z 2348 — 14/10 56 — 29 Elde 4459T — 17 Zaida 3853 — 135 — 200 — v9stp — 6,5 — 23/6 59.

Nyland-Nybyns tjurf., Sidensjö, Y

5535T 46 Ejdar — Y 519 — 2/9 57 — 148 Tess 4849T — 46 Era 5725 — 119 — 173 — v9stp — 6,5 — 5/5 59.

Håkan Johansson, Björnsjö, Y 1363

5536 60 Rasken — Y 529 — 19/10 56 — 47 Dante 4864T — 82 Ranlill 5370 — 122 — 181 — v9stp — 6 — 4/5 59.

5537 Se avdeln. röda tjurar.

Högbyn-Ovansjö tjurf., Idbyn, Y

5538T 48 Krille — AC 117 — 20/1 58 — 9 Prille 3988T — 49 Knoppa 4509 — 119 — 165 — v9stp — 6,5 — 5/5 59.

Bondersbyns tjurf., Bondersbyn, BD

5539T 104 Ring — BD 29 — 23/4 57 — 37 Derfekt 4475T — 121 Rita 5983 — 125 — 186 — v9stp — 6,5 — 9/5 59.

Kieksiäisvaara tjurf., Pajala, BD

5540T 44 Arking — BD 103 — 1/10 57 — 59 Ejder 2906 — 4 Andra 4081 — 121 — 174 — v9stp — 6,5 — 9/5 59.

Tärendö n:a tjurf., Tärendö, BD

5541T 183 Linse — BD 108 — 14/10 57 — 88 Warg 5280T — 170 Linda 5906 — 120 — 164 — v9stp — 6 — 9/5 59.

Ersnäs nya tjurf., Ersnäs, BD

5542T 79 Dän — BD 265 — 1/11 57 — 34 Seger IV 3501 — 90 Däva 6307 — 117 — 161 — v7stp — 6 — 9/5 59.

5543T—44T Se avdeln. röda tjurar.

Ale tjurf., Ale, BD

5545T 110 Svan — BD 313 — 10/12 57 — 68 Sträng 4371T — 44 Sippa 3499 — 122 — 165 — v9stp — 6,5 — 9/5 59.

Stråkanäs tjurf., Kalix, BD

5546T 39 Kaj — BD 358 — 19/12 57 — 41 Seger V 4383T — 63 Kulla 6088 — 122 — 162 — v9stp — 6 — 9/5 59.

Persöns tjurf., Persön, BD

5547T 75 Sang — BD 660 — 8/10 57 — 88 Warg 5280T — 73 Saga 6309 — 117 — 167 — v9stp — 5,5 — 9/5 59.

Jämtöns tjurf., Jämtön, BD

5548T 68 Dix — BD 731 — 17/5 57 — 55 Rappson 4738T — 40 Diana 2977 — 125 — 175 — v9stp — 6,5 — 9/5 59.

Björnsby-Revelns tjurf., Luleå, BD

5549T 48 Sex — AC 114 — 25/8 57 — 88 Ris 4712T — 53 Sickan 5997 — 123 — 171 — svtpS — 7 — 9/5 59.

Sven Forsman, Arnberg, Norsjö, AC

5550 53 Silas — AC 49 — 19/9 57 — 45 Silver 5117T — 73 Sandros 5794.

Johan Sällström, Bastunäs, Bjurforsfallet, AC

5551 56 Seppo — AC 49 — 18/9 58 — 46 Sirius 4973T — 73 Sandros 5794 — 108
— 154 — v7rtp — 6 — 13/10 59.

Alexi Björnestrål, S:a Tresund, Vilhelmina, AC

5552 19 Mule — AC 112 — 27/11 57 — 88 Ris 4712T — 44 Mira 5252 — 116 —
167 — s7vtpS — 7 — 15/9 59.

Axel Eriksson, Danasjö, Blaiken, AC

5553 54 Lasse — AC 127 — 13/12 57 — 41 Loffe 4347T — 105 Kajsa 6049 — 120
— 168 — v9stp — 6,5 — 15/4 59.

Ramsele tjuvf., Tvärälund, AC

5554T 63 Brioson — AC 202 — 29/9 57 — 15 Brio 1683 — 29 Druva 2480 — 121 —
184 — v8stp — 7,5 — 13/10 59.

Ragvaldsträsks tjuvf., Ragvaldsträsk, AC

5555 61 Diamant — AC 285 — 25/8 56 — 69 Rexo 3685 — 20 Diana 1166 — 128
— 186 — v9st — 7,5 — 18/4 59.

S:a Åbyns tjuvf., Burträsk, AC

5556T 24 Linder — AC 287 — 11/4 58 — 9 Prille 3988T — 12 Linna 2132 — 120 —
170 — v8stp — 6,5 — 6/10 59.

Långvikens tjuvf., Skellefteå, AC

5557T 17 Senor — AC 318 — 10/3 57 — 88 Ris 4712T — 24 Segra 5808 — 123 —
173 — v8rtp — 7 — 7/10 59.

Magnus Jonsson, Buberget, Vindeln, AC 354

5558 19 Sving — AC 356 — 4/10 56 — 44 Bedrift 4294T — 21 Sviva 5549.

Mörttjärns tjuvf., Malträsk, AC

5559T 57 Saxon — AC 358 — 22/9 57 — 31 Bäst 3413 — 53 Sulejka 4772 — 128 —
182 — v7stpS — 7 — 17/9 59.

Medle tjuvf., Medle, AC

5560T 59 Tilly — AC 424 — 20/3 58 — 88 Tillman 2700 — 53 Tässa 4775 — 120 —
165 — v9st — 6 — 6/10 59.

Verner Ottosson, Fagerlund, Tväråbäck, AC

5561 58 Kruse — AC 424 — 19/12 57 — 88 Ris 4712T — 72 Thea 6006 — 121 —
168 — v5stpS — 7 — 13/10 59.

Kalvträsk's tjuvf., Kalvträsk, AC

5562 4 Kurre — AC 440 — 8/3 58 — 192 Töve 4581T — 45 Kinda 5267 — 120 —
163 — v6stp — 7,5 — 18/7 59.

Bjurfors tjuvf., Skellefteå, AC

5563 10 Gubben — AC 546 — 31/12 57 — 43 Desse 4784T — 32 Gullfina 6278 —
119 — 169 — v8stp — 7 — 13/4 59.

Sigfrid Karlsson, Brännan, Tväråbäck, AC 1804

5564 22 Douglas — AC 711 — 12/11 58 — 44 Deman 5286T — 51 Dolma 6009 —
112 — 153 — v9st — 7 — 13/10 59.

Bröd. Klas & Uno Olofsson, Orrböle, Tväråbäck, AC

5565 59 Affe — AC 756 — 10/12 58 — 41 Loffe 4347T — 39 Aira 3372 — 111 —
138 — v9stp — 7 — 13/10 59.

Gösta Vällberg, Tväråbäck, AC 3156

5566 62 Pricken — AC 836 — 27/2 58 — 27 Dinke 4723T — 76 Pricka 5832 — 116
— 174 — v8stp — 7 — 13/10 59.

Sten Hjukström, Lomselenäs, AC 3376

5567 13 Snoddas — AC 1023 — 27/2 58 — 88 Ris 4712T — 71 Snögull 5476 — 118
— 162 — v9st — 7,5 — 16/7 59.

Vänfors tjuvf., Vännäsby, AC

5568T 59 Kajman — AC 1057 — 8/11 56 — 27 Dore 4813T — 19 Kajsa 3953 — 123
— 174 — v6stp — 6,5 — 7/10 58.

Kroksjö tjuvf., Umeå, AC

5569T 65 Svalman — AC 1057 — 23/12 57 — 157 Monitor 4967T — 61 Svana V 6021
— 122 — 173 — v9st — 7 — 14/8 59.

Gunnar Eriksson, Anäset, Tväråbäck, AC

5570 68 Kastor — AC 1057 — 23/4 58 — 46 Sirius 4973T — 57 Kajna 6019 — 119
— 169 — v9st — 7 — 13/10 59.

Missenträsks tjuvf., Missenträsk, AC

5571 100 Ero — AC 1103 — 8/3 57 — 88 Warg 5280T — 94 Era 6026 — 123 — 188
— v — 7 — 17/7 59.

Spölands v:a tjuvf., Vännäsby, AC

5572 103 Tomte — AC 1103 — 25/5 57 — 88 Warg 5280T — 93 Tova 6370 — 120
— 183 — v9st — 7 — 15/10 59.

Gummarks tjuvf., Gummark, AC

5573T 114 Tove — AC 1103 — 30/4 58 — 46 Sirius 4973T — 93 Tova 6370 — 117 —
163 — v9st — 6 — 6/10 59.

Innansjöns tjuvf., Innansjön, AC

5574T 115 Tommy — AC 1103 — 23/5 58 — 46 Sirius 4973T — 61 Tonny 5008 — 117
— 160 — v9stp — 6,5 — 6/10 59.

Malte Paulsson, Gafsele, AC 1539

5575 64 Dagobert — AC 1363 — 6/12 56 — 8 Tidar 4057T — 12 Daga 2922 — 124 — 187 — v8stp — 7 — 13/7 59.

Högåsortens tjurf., Vännäs, AC

5576T 36 Dolo — AC 1398 — 12/3 57 — 39 Lorán 4772T — 38 Dorpa 5037 — 125 — 173 — v8stp — 7 — 7/10 58.

Dalkarlså tjurf., Bygdeå, AC

5577T 18 Dane — AC 1440 — 15/4 57 — 38 Lavett 4578T — 20 Dansy 4004 — 125 — 178 — s6vtS — 7 — 7/10 58.

Granbergs tjurf., Träskholm, AC

5578 6 Eie — AC 1482 — 29/10 57 — 89 Elving 4714T — 20 Tonny 5851 — 124 — 186 — v8stp — 7,5 — 17/7 59.

5579 Vakant

Folke Hedlund, Stöckeby, AC

5580 2 Gunder — AC 2830 — 29/12 57 — 111 Tenn 3386 — 18 Gulla 5004 — 115 — 173 — s9vtS — 6,5 — 22/10 59.

Tjärnbergs tjurf., Bjurträsket, AC

5581 13 Talang — AC 2958 — 7/11 58 — 11 Vital 4815T — 3 Tuna 6045 — 122 — 182 — v9st — 7 — 17/7 59.

Gottfrid Johansson, Tavelsjö, AC 1829

5582 17 Toppse — AC 3615 — 7/11 57 — 60 Vidar 4316T — 41 Toppa 6398 — 124 — 181 — v9stp — 7 — 28/8 59.

Johan Sällström, Bastunäs, Bjurforsfallet, AC

5583 19 Svante — AC 3615 — 4/3 58 — 142 Minör 4501T — 28 Salja 6075 — 118 — 180 — v5stp — 7 — 13/10 59.

Botsmarks tjurf., Botsmark, AC

5584T 116 Rissel — Y 339 — 21/10 57 — 36 Tessar 4719T — 93 Rissla 5359 — 125 — 178 — v9stp — 7,5 — 6/10 59.

Sikeå tjurf., Sikeå, AC

5585T 71 Davos — Y 529 — 23/3 58 — 41 Tessar 5000T — 38 Dali 3694 — 125 — 173 — v6stpS — 7 — 6/10 59.

Granlidens tjurf., Granliden, AC

5586T 26 Sirman — Y 873 — 1/2 58 — 54 Diman 4850T — 221 Sira 5382 — 123 — 176 — v9stp — 7 — 6/10 59.

Enar Lundquist, Lund, Skelleftå, AC 2176

5587 35 Dolme — AC 364 — 8/11 58 — 101 Rumlar 4963T — 39 Dorry 6251 — 109 — 156 — s9vt — 6,5 — 28/10 59.

Göte Johansson, Flarken, AC 397

5588 36 Glimpe — AC 397 — 6/1 58 — 9 Prille 3988T — 34 Glimma 4293 — 122
— 176 — v9rtp — 7,5 — 12/8 59.

Axel Lindgren, Högliden, Bygdeträsk, AC 742

5589 27 Truls — AC 550 — 3/2 57 — 14 Gittar 4339T — 27 Tessy 4531 — 123 —
176 — v9st — 28/10 59.

Änäsets tjurf., Änäset, AC

5590 14 Steven — AC 880 — 22/3 57 — 10 Dise 4030T — 43 Strimma 5833 — 131
— 194 — s6vtpS — 6,5 — 5/11 59.

Granlidens tjurf., Granliden, AC

5591 33 Dulles — AC 1152 — 14/12 57 — 192 Töve 4581T — 13 Duva 3970.

Hällaströms tjurf., Hällaström, AC

5592 80 Gullmo — AC 30 — 24/9 57 — 27 Ellmo 4925T — 118 Gullan 5993 — 119
178 — s6vtp — 6,5 — 16/11 59.

Ingvar Eriksson, Balåker, Bjurholm, AC

5593 38 Sprinter — AC 228 — 9/12 57 — 22 Durex 4285T — 18 Sara 6435 — 117
— 158 — v9st — 6 — 3/3 59.

Agnäs tjurf., Agnäs, AC

5594T 32 Lange — AC 1399 — 1/11 57 — 88 Ris 4712T — 12 Lycka 4308 — 133 —
184 — r8vtpS — 7 — 16/11 59.

5595 Se avdeln. röda tjuvar.

Ytterklintfåboda tjurf., Överklinten, AC

5596T 54 Sippo — AC 49 — 24/4 58 — 46 Sirius 4973T — 48 Sivros 2852 — 120 —
170 — v9stp — 6,5 — 16/12 59.

Degermyrs tjurf., Degermyr, AC

5597 181 Trion — AC 57 — 25/12 57 — 159 Minör 4968T — 205 Trippa 5800 —
121 — 177 — v — 7,5 — 18/12 59.

Jonas Sandgren, Skravelsjö, Umeå, AC

5598 187 Malm — AC 57 — 18/9 58 — 40 Larm 4961T — 202 Milda 5797 — 114 —
160 — v9stp — 7 — 18/12 59.

Magnus Larsson, Sävar, AC 2157

5599 5 Fix — AC 115 — 5/11 58 — 9 Prille 3988T — 56 Bruna 3868 — 118 — 156
— v9st — 6,5 — 17/12 59.

Seth Nilsson, Bobacken, Bygdeå, AC

5600 34 Gubben — AC 125 — 2/2 57 — 38 Lavett 4578T — 43 Grella 4955 — 129
— 192 — v9stp — 7 — 16/12 59.

Torsten Eriksson, Kasamark, Umeå, AC

5601 22 Smålis — AC 288 — 27/9 58 — 88 Tillman 2700 — 22 Smärty 3889 — 112 — 154 — v9stp — 6,5 — 18/12 59.

Tväråmarks tjurf., Sävar, AC

5602 9 Seger — AC 519 — 8/11 57 — 42 Randolf 4346T — 27 Sindra 5182 — 118 — 185 — s7vtpS — 7,5 — 17/12 59.

Axel Sandström, Pengsjöby, AC 3541

5603 6 Villman — AC 623 — 21/10 58 — 15 Masen 4027T — 50 Vira 5551 — 116 — 168 — v9stp — 7,5 — 18/12 59.

Legdeå tjurf., Sikeå, AC

5604T 37 Ritar — AC 664 — 28/2 58 — 88 Tillman 2700 — 56 Rita 5138 — 122 — 183 — v9st — 7 — 16/12 59.

Sigurd Hörnsten, Holmsjö, Degermyr, AC

5605 30 Frasse — AC 1083 — 19/3 58 — 33 Lissman 4333T — 59 Fransy 6024 — 119 — 180 — v9stp — 7,5 — 18/12 59.

Mjösjöns tjurf., Vännäs, AC

5606 34 Ludde — AC 1399 — 19/12 58 — 69 Rexo 3685 — 25 Lustra 5155 — 110 — 151 — v9stp — 7 — 18/12 59.

Otto Granberg, Ansmark, Umeå, AC

5607 32 Petrus — AC 1578 — 30/9 58 — 88 Tillman 2700 — 26 Pyrna 5855 — 116 — 168 — v9stp — 7 — 21/12 59.

John Johansson, Gardsjönäs, Blaiken, AC

5608 16 Doffe — AC 1698 — 11/11 57 — 41 Loffe 4347T — 38 Disa 6469 — 117 — 173 — v9stp — 7,5 — 15/7 59.

Hössjö tjurf., Hössjöäng, AC

5609 47 Tusse — AC 1832 — 17/11 59 — 142 Minör 4501T — 37 Telma 5973 — 122 — 183 — s7vtp S — 7,5 — 18/12 59.

Ytterklintens tjurf., Överklinten, AC

5610T 9 Bosse — AC 2262 — 17/8 57 — 33 Brillant 4267T — 24 Bolly 5003 — 125 — 188 — s6vtpS — 7,5 — 16/12 59.

Ingemar Mattsson, Degernäs, Umeå, AC 3502

5611 53 Litar — AC 2790 — 1/2 58 — 42 Lutar 5153T — 32 Siljan 4925 — 112 — 173 — v9st — 7,5 — 21/12 59.

Karl Sjögren, Kasemark, Umeå, AC

5612 26 Petter — AC 2821 — 27/12 57 — 178 Snäll 3443 — 20 Pärlros 4595 — 121 — 187 — v9stp — 7,5 — 18/12 59.

Jämteböle tjurf., Tväråbäck, AC

5613 24 Svan — AC 3264 — 8/2 57 — 83 Edel 5030T — 20 Svana 6498 — 119 — 172 — v8stp — 7 — 3/12 59.

Bösta tjurf., Umeå, AC

5614 26 Primus — AC 3264 — 13/4 58 — 3 Lasse 3989T — 16 Svala 5317 — 122 — 169 — v9stp — 6,5 — 18/12 59.

Ytterklintens tjurf., Överklinten, AC

5615 12 Silver — AC 3434 — 27/9 57 — 61 Snabb 4317T — 13 Silvros 5895.

J. Åke Johansson, Gravmark, AC

5616 22 Nalle — AC 3615 — 12/12 58 — 12 Metod 3428 — 38 Snälla 5032 — 113 — 164 — v9st — 7 — 17/12 59.

5617—5619 Se avdeln. röda tjurar.

N:a Hedensbyns tjurf., Skellefteå, AC

5620 5 Svante — AC 673 — 23/1 58 — 42 Randolf 4346T — 54 Svarta 6351 — 115 — 176 — s8vtpS — 7 — 29/10 59.

Kassa tjurf., Pajala, BD

5621 47 Virgo — BD 23 — 13/9 55 — 59 Svane 4352T — 60 Vira 5905 — 124 — 196 — v9stp — 6,5 — 16/9 59.

Nybyns tjurf., Överkalix, BD

5622T 47 Ander — BD 103 — 23/3 58 — 59 Ejder 2906 — 68 Ana 3478 — 120 — 163 — v9st — 6 — 10/10 59.

Tage Wikström, Norrgården, Ale, BD 107

5623 71 Svalkus — BD 107 — 3/1 58 — 88 Warg 5280T — 38 Svalka 4082 — 121 — 188 — v9rt — 6,5 — 11/12 59.

Ytterbyns tjurf., Kalix-Nyborg, BD

5624T 72 Sagus — BD 107 — 20/2 58 — 88 Warg 5280T — 52 Saga 6518 — 124 — 181 — v9st — 7,5 — 10/10 59.

Högsö tjurf., Råneå, BD

5625 174 Vinge — BD 108 — 14/11 56 — 59 Svane II 4352T — 60 Vira 5905 — 120 — 186 — v9stp — 6 — 31/7 59.

Pålänge tjurf., Påläng, BD

5626T 184 Virus — BD 108 — 8/11 57 — 88 Warg 5280T — 60 Vira 5905 — 112 — 166 — v9st — 6 — 30/6 59.

Junosuando tjurf., Junosuando, BD

5627T 185 Lans — BD 108 — 2/1 58 — 88 Warg 5280T — 141 Ledda 4847 — 119 — 176 — v9stp — 6,5 — 10/10 59.

Bondersbyns tjurf., Bondersbyn, BD

5628T 187 Jack — BD 108 — 23/4 58 — 88 Warg 5280T — 120 Juliana 4083 — 119
— 162 — v9stp — 5,5 — 10/10 59.

Böle tjurf., Råneå, BD

5629° 54 Fimpen — BD 203 — 22/12 56 — 46 Eli 3103 — 305 Fjällros 20685 — 123
— 172 — v9stp — 7 — 8/5 59.

Pålmarks tjurf., Norrfjärden, BD

5630T 91 Strååt — BD 222 — 7/1 57 — 187 Tove 4349T — 68 Stella 4604 — 123 —
192 — v9stp — 6 — 16/7 59.

5631 Vakant

Nikkala v:a tjurf., Nikkala, BD

5632 31 Saron — BD 355 — 17/12 56 — 38 Effekt 2773 — 24 Sara 6087 — 128
— 180 — v9stp — 6,5 — 30/6 59.

Aareavaara tjurf., Aareavaara, BD

5633 32 Sputnik — BD 355 — 15/2 57 — 66 Torpedo 4354T — 25 Sköna 6533 —
128 — 187 — v8stp — 6 — 15/9 59.

Bredsels tjurf., Bredsel, BD

5634T 54 Drippe — BD 451 — 16/11 56 — 52 Kubis 4061T — 29 Droppa 2258 — 122
— 198 — v9rt — 7 — 14/12 59.

Vittangi tjurf., Vittangi, BD

5635T 61 Drager — BD 451 — 16/4 58 — 164 Lord 5158T — 29 Droppa 2258 — 116
— 160 — v9stp — 5,5 — 10/10 59.

Svartlä tjurf., Svartlä, BD

5636T 32 Anders — BD 1367 — 21/4 58 — 52 Lantz 5168T — 7 Alstra 6545 — 123
— 162 — v9stp — 5,5 — 10/10 59.

Nattavaara tjurf., Nattavaara by, BD

5637T 17 Berster — Y 724 — 15/3 58 — 41 Tessar 5000T — 26 Bersa 5378 — 123 —
170 — v9stp — 7 — 6/10 59.

Siknäs tjurf., Siknäs, BD

5638T 183 Tore — AC 57 — 10/2 58 — 40 Larm 4961T — 174 Torpa 5244 — 122 —
174 — v9stp — 7 — 6/10 59.

Innanbäckens tjurf., Kalix, BD

5639T 32 Silje — AC 114 — 19/12 57 — 35 Torpe 3441 — 27 Silja 4508 — 117 —
171 — v9stp — 7,5 — 6/10 59.

Palohuornas tjurf., Gällivare, BD

5640 55 Noak — AC 128 — 19/12 57 — 41 Loffe 4347T — 84 Nilan 6243 — 117 —
171 — v9stp — 6 — 1/9 59.

Purnu tjurf., Purnu, BD

5641 69 Drott — AC 285 — 4/2 58 — 9 Prille 3988T — 53 Drilla 5471 — 120 — 178 — v7rtpS — 6 — 27/10 59.

Skaulo tjurf., Skaulo, BD

5642 51 Bäst — AC 358 — 22/9 56 — 31 Bäst 3413 — 79 Sabina 6004 — 122 — 183 — v9st — 5,5 — 28/10 59.

Kaunisvaara tjurf., Kaunisvaara, BD

5643 57 Täss — AC 424 — 14/4 57 — 69 Rexo 3685 — 53 Tässä 4775 — 119 — 186 — v6rtpS — 5,5 — 15/9 59.

Bjurå tjurf., Bjurå, BD

5644T 108 Gusten — AC 1103 — 29/11 57 — 71 Emalj 3624 — 45 Gunsta 5839 — 121 — 172 — v9st — 7 — 6/10 59.

Lillpite tjurf., Lillpite, BD

5645T 36 Sole — AC 1145 — 15/4 58 — 35 Torpe 3441 — 29 Solsaga 4518 — 124 — 173 — v5stpS — 6,5 — 6/10 59.

5646T° Se avdeln. röda tjurar.

Höge-Bäcks tjurf., Gärdsta, Z

5647T 36 Dukát — Z 11 — 12/3 58 — 6 King 3318 — 43 Dajsy 3748 — 120 — 174 — v9stp — 7 — 21/10 59.

Vigge tjurf., Vigge, Z

5648 84 Rosenblom — Z 54 — 28/3 57 — Rosenqvist 320 — 146 Blomöga 5564 — 121 — 183 — s7vtp — 6 — 6/5 59.

Munkflohögens tjurf., Munkflohögen, Z

5649 15 Vike — Z 73 — 26/3 58 — 40 Asper 4841T — 31 Vinda 6093 — 125 — 167 — v9st — 7 — 3/12 59.

Östansjö tjurf., Håsjö, Z

5650T 64 Mo — Z 76 — 2/5 58 — 27 Edison 3237 — 41 Sara 4477 — 120 — 165 — v7stp — 6,5 — 21/10 59.

Bleckåsens tjurf., Alsen, Z

5651T 65 Mo — Z 76 — 2/5 58 — 27 Edison 3237 — 41 Sara 4477 — 116 — 160 — v9stp — 5,5 — 21/10 59.

Folke Rådman, Kallsta, Ringsta, Z 620

5652 18 Sager — Z 166 — 20/12 53 — 11 Sage 3347 — 16 Sana 1702 — 122 — 180 — v9st — 6,5 — 15/11 55.

Krångede tjurf., Krångede, Z

5653T 44 Gasso — Z 191 — 13/11 57 — 32 Rask 4844T — 43 Gudra 5597 — 126 — 186 — s6vtpS — 8 — 21/10 59.

Ytterbergsbyns tjurf., Ytterbergsbyn, Z

5654T 37 Svingvall — Z 406 — 23/12 57 — 33 Sving 3914T — 55 Valla 5772 — 125 — 170 — v8stp — 7 — 21/10 59.

Harabyns tjurf., Haraby, Z

5655T 13 Skimmer — Z 829 — 19/10 57 — 58 Rosengång 2959 — 26 Skimra 6106 — 120 — 177 — v9stp — 7 — 21/10 59.

Ivan Lindström, Backen, Ås, Z 1381

5656 10 Svante — Z 1381 — 22/12 57 — 37 Silvo 4248T — 38 Dessy 5604 — 121 — 187 — v6stfl — 7 — 22/12 59.

Rune Björk, Kläppe, Gärdsta, Z 2089

5657 6 Loke — Z 1487 — 27/12 57 — 29 Dollar 5376T — 22 Loppa 6113 — 117 — 173 — s6vtpS — 7 — 3/8 59.

Ås tjurf., Ås, Z

5658T 1 Silvo — Z 1720 — 5/10 57 — 4 Dore 1105 — 63 Sippa 5785 — 128 — 184 — v9stp — 7,5 — 21/10 59.

Klövsjö tjurf., Klövsjö, Z

5659T 18 Prins — Z 1851 — 18/10 57 — 7 Tinner 3461 — 24 Prila 5606 — 127 — 187 — v6rtp — 7,5 — 21/10 59.

Håsjö tjurf., Håsjö, Z

5660T 9 Jumbo — Z 2037 — 7/5 58 — 25 Eros 4217T — 2 Jorun 4494 — 115 — 167 — v9st — 5,5 — 21/10 59.

Walter Wikberg, Mäläng, Fåker, Z 2346

5661 24 Dante — Z 2346 — 14/3 58 — 7 Tinner 3461 — 142 Dory 5610 — 124 — 187 — v6stpS — 7 — 13/1 60.

A. Jonsson, Tullingsås, Z

5662 7 Dollar — Z 2348 — 17/1 56 — 27 Eros 4458T — 31 Dolly 5791 — 123 — 193 — v9stp — 6,5 — 10/12 59.

Medstugans Egendom, Medstugan, Z 683

5663T 9 Zober — Z 2348 — 13/10 57 — 29 Elde 4459T — 17 Zaida 3853 — 128 — 191 — v5stfl — 8,5 — 21/10 59.

Odensala tjurf., Östersund, Z

5664T 10 Eldo — Z 2348 — 8/1 58 — 29 Elde 4459T — 31 Dolly 5791 — 123 — 179 — v9stp — 7 — 21/10 59.

Raftsjöhöjdens tjurf., Raftsjöhöjden, Z

5665 115 Runde — Y 339 — 9/9 57 — 36 Tessar 4719T — 67 Ruda 4245 — 129 — 187 — v9st — 6,5 — 3/12 59.

Johan Bylund, Torsböle, Arnäsfall, Y 601

5666 35 Rikman — Y 478 — 7/12 56 — 148 Tess 4849T — 19 Rika 3684 — 130 —
194 — v9stp — 7 — 12/12 59.

Lars Larsson, Box 678, Bredbyn, Y 1049

5667T 49 Edrod — Y 519 — 31/12 57 — 148 Tess 4849T — 44 Evita 5368 — 122 —
175 — v9st — 6,5 — 12/12 59.

Bröd. Lindström, Billa, Överhörns, Y 1015

5668 34 Malte — Y 720 — 18/8 58 — 41 Tessar 5000T — 19 Majros 4709 — 117 —
169 — v9stp — 6,5 — 12/12 59.

Sunnansjö-Bjällsta tjuvf., Bjästa, Y

5669 36 Bing — Y 721 — 10/11 59 — 81 Erog 4174T — 44 Bjällra 5377 — 128 —
199 — v8stp — 7 — 8/12 59.

Erik Jonsson, Östersel, Bjästa, Y 724

5670T 18 Birster — Y 724 — 13/4 58 — 41 Tessar 5000T — 47 Bira 5932 — 120 —
178 — v9stp — 7 — 14/12 59.

5671 Vakant.

Offers tjuvf., Undrom, Y

5672 2 Vidar — Y 973 — 25/1 58 — 20 Redar 4210T — 48 Vinga 4263 — 119 — 174
— v9st — 6,5 — 11/12 59.

August Vallin, Hällsjödal, Y 967

5673 8 Leo — Y 1120 — 26/2 58 — 10 Wrille 4199T — 21 Lilja 5935 — 119 — 179
— v9st — 6 — 10/12 59.

Erik Nilsson, Västansjö, Bjästa, Y 1412

5674 13 Primus — Y 1412 — 27/10 57 — 34 Delox 4208T — 53 Pärlos 5386 — 124
— 186 — v7stpS — 7 — 14/12 59.

Kubbe tjuvf., Norrflärke, Y

5675T 13 Rudo — Z 78 — 18/1 58 — 43 Rudge 2629 — 27 Docka 5770 — 117 — 170
— v9stp — 6,5 — 21/10 59.

Syskonen Olanders, Backa, Edsbyn, X 327

5676 90 Mallig — X 327 — 9/9 57 — 62 Riker 4465T — 164 Molla 1628 — 117 —
172 — v6stp — 6,5 — 12/6 59.

Erik Andersson, Sörsäljesta, Skästra, X 446

5677 89 Frille — X 446 — 5/12 57 — 18 Stenar 4513T — 31 Fjällros 5691 — 122
— 181 — v7stp — 6,5 — 10/7 59.

5678—5697 Se avdeln. röda tjurur.

Lima s:a tjurf., Tandö, W

5698 24 Ingmar — W 1278 — 26/11 57 — 35 Labor 4162T — 25 Irmelin 5675 —
130 — 197 — v9stp — 7 — 4/11 59.

Karl Backlund, Enviksbyn, Enviken, W 1278

5699 25 Nestor — W 1278 — 21/3 58 — 35 Labor 4162T — 14 Nyttä 4224 — 120
— 177 — v8stp — 7,5 — 17/12 59.

5700 Se avdeln. röda tjurar.

5701 Vakant.

5702T—5706 Se avdeln. röda tjurar.

Evertsbergs tjurf., Evertsberg, W

5707 17 Douglas — Z 18 — 23/4 58 — 58 Rosengång 2959 — 60 Donny 5767 — 115
— 164 — v6stpfl — 7,5 — 23/9 59.

Järna tjurf., Hulån, W

5708 77 Gutt — Z 321 — 4/5 58 — 137 Tell 4206T — 67 Gullan 3216 — 122 — 175
— v9stp — 6,5 — 5/11 59.

5709—10 Se avd. röda tjurar.

S:a Prästholms tjurf., Niemisel, BD

5711T 91 Singel — BD 200 — 10/4 57 — 187 Tove 4349T — 57 Stina 4089 — 117 —
162 — s6vtpS — 6,5 — 11/10 58.

P. O. Persson, Rasten, Genvalla, Z 328

5712 5 Frasse — Z 328 — 22/8 51 — 6 Salut 1965 — 24 Fagra 3770.

Billsjö tjurf., Överhörnsås, Y

5713T 67 Rulle — Y 529 — 2/10 57 — 148 Tess 4849T — 75 Runa 5082 — 125 —
182 — v7stp — 6,5 — 29/1 60.

Skogs övre tjurf., Eriksfors, Y

5714 12 Lord — Y 1234 — 22/11 57 — 148 Tess 4849T — 16 Liss 5385 — 130 —
195 — v9st — 7 — 28/1 60.

Röda tjurar**Sangjärvi tjurf., Haparanda, BD**

5520° 16 Molak — BD 268 — 6/11 57 — 237 Tahti LSK 8612 P — 234 Metteri 6079
— 119 — 181 — r — 6,5 — 8/5 59.

Bröd. Lundholm, Hällfors, Espinära, BD 281

5521 83 Volt — BD 281 — 23/9 56 — 21 Eppu 4455T — 343 Volvo 5229.

Björkfors tjurf., Espinära, BD

5526T° 10 Valu — finsk — 2/11 57 — Relu LSK 3447 V — Vali LSK 89358 V — 128 — 188 — r — 7,5 — 8/5 59.

Sven Sjödin, Fröstland, Köjasåg, Y 1163

5537 241 Orkan — W 219 — 17/3 57 — 91 Ergo 4414T — 143 Otava 4884 — 127 — 190 — r — 6 — 10/4 59.

Sattajärvi tjurf., Sattajärvi, BD

5543T 15 Kaifas — BD 268 — 9/9 57 — 43 Teppo 5171 — 4 Kaunokki 5911 — 120 — 166 — r — 6 — 9/5 59.

Rians tjurf., Gammelgården, BD

5544T 90 Volym — BD 281 — 29/10 57 — 79 Killen 5165T — 86 Volga 6308 — 125 — 174 — r — 5,5 — 9/5 59.

Gösta Eriksson, Agnäs, AC 1512

5595 40 Strix — W 1341 — 4/4 57 — 124 Mälli 4141T — 15 Sally 5067 — 120 — 189 — r — 7 — 16/11 59.

Emil Jonsson, Tomtarna, Sävar, AC 1886

5617 16 Dalix — W 54 — 20/12 52 — 21 Gurre 2533 — 23 Dalia 2624.

5618 125 Elvis — W 219 — 15/5 58 — 2 Robin 3864 — 3 Evelina 4342 — 124 — 177 — r — 7 — 17/12 59.

5619 7 Gulf — W 1533 — 7/7 53 — 65 Molle 3846 — 8 Gullros 2303.

Kälsjärvs tjurf., Kalix, BD

5646T° 130 Atom — finsk — 2/1 58 — Reilu 3447V — Muru 82878V — 118 — 185 — r — 7 — 18/9 59.

Boda norra tjurf., Kärvsåsen, W

5678 24 Dorm — W 54 — 19/4 57 — 17 Majrik 4632T — 22 Dorma 1551 — 131 — 200 — 6,5 — r — 21/11 59.

Ingvar Dahlström, Aspeboda, Falun, W 1971

5679 18 Lubbe — W 107 — 24/12 57 — 109 Morsk 5043T — 21 Lola 5616 — 121 — 176 — r — 7 — 18/11 59.

Sätra tjurf., Rättvik, W

5680 113 Mulle — W 219 — 10/12 56 — 2 Robin 3864 — 115 Mesikki 4148 — 126 — 200 — r — 7 — 19/11 59.

Verner Aman, Saxe, Söderbärke, W 1792

5681 117 Morsk — W 219 — 5/4 57 — 2 Robin 3864 — 2 Malin 2628 — 127 — 197 — r9stj — 7,5 — 10/11 59.

Färnäs tjurf., Färnäs, W

5682 119 Max — W 219 — 30/12 57 — 106 Glimt 5042T — 214 Mesikki 6646 — 123 — 177 — r9stj — 7,5 — 20/11 59.

Siljansnäs tjurf., Siljansnäs, W

5683 122 Gram — W 219 — 11/2 58 — 91 Ergo 4414T — 175 Gurli 5049 — 120 — 183 — r — 6 — 18/11 59.

Lars Carlson, Stora Källviken, Falun, W 220

5684T 14 Käll — W 220 — 25/6 58 — 22 Dunder 5037T — 19 Brunita 5631 — 122 — 175 — r — 6,5 — 18/11 59.

Envikens tjurf., Enviken, W

5685 39 Sager — W 232 — 14/11 57 — 8 Dan 4630T — 78 Sara 4624 — 121 — 192 — r — 6 — 17/12 59.

Ingvallsbenning-Laggarbo tjurf., Hedemora, W

5686 14 Virt — W 291 — 20/2 58 — 26 Mongol 4888T — 25 Viva 4153 — 125 — 182 — r — 7,5 — 29/10 59.

Nås tjurf., Nås, W

5687T 16 Leo — W 304 — 17/11 57 — 26 Mongol 4888T — 56 Lena 5055 — 121 — 185 — r — 6,5 — 6/11 59.

Leksands Avels- & Betesförening, Leksand, W

5688T 26 Nelle — W 348 — 12/10 57 — 18 Dockle 4408 — 28 Nelly 5411 — 132 — 196 — r — 7 — 19/11 59.

Jon Akerman, Vikarbyn, W 423

5689 1 Romme — W 423 — 11/9 57 — 35 Seppo 4143T — 24 Rosa 3570 — 133 — 192 — r — 6,5 — 19/11 59.

Vattnäs tjurf., Mora, W

5690 48 Guld — W 477 — 14/7 58 — 43 Doll 5413 — 83 Gunilla 6194 — 117 — 166 — r9 — 7 — 20/11 59.

Hjalmar Ljunggren, Östanvik, W 1671

5691 21 Meki — W 495 — 25/11 57 — 15 Göte 5056T — 209 Mesikki 5651 — 129 — 187 — r9 — 7,5 — 21/11 59.

Backas Karl Eriksson, Garsås, W 477

5692 15 Kron — W 611 — 18/3 58 — 124 Mälli 4141T — 37 Krona 6670 — 126 — 172 — r — 7 — 20/11 59.

Malungfors tjurf., Malungfors, W

5693 16 Lans — W 611 — 29/5 58 — 2 Hakka 4453T — 14 Lillros 3579 — 116 — 175 — r — 7 — 4/11 59.

Erik Gabriëlsson, Yttermalung, W 369

5694 6 Gullpojken — W 1057 — 20/10 57 — 37 Gullick 4642T — 6 Gurli 5666 — 132 — 200 — r — 7,5 — 5/11 59.

Boda Avelsförening, Ovanmyra, W

5695 2 Grim — W 1155 — 9/1 58 — 41 Ginko 5055 — 102 Grimma 5667 — 127 —
193 — r9stj — 6,5 — 21/11 59.

Carl Bengtes, Torrberg, Leksand, W 1184

5696T 12 Dogg — W 1184 — 16/1 58 — 15 Göte 5056T — 1 Docka 1938 — 127 —
207 — r9 — 6,5 — 16/12 59.

Djura tjuvf., Djura, W

5679T 10 Lage — W 1218 — 8/11 57 — 6 Skött 4123 — 12 Linda 3588 — 124 —
193 — r — 7,5 — 18/11 59.

Gagnefs Avelsförening, Djurås, W

5700T 5 Rölle — W 1550 — 3/3 58 — 6 Svante 5074T — 7 Rölind 4638 — 127 —
191 — r9 — 7,5 — 18/11 59.

Gagnefs tjuvf., Gagnef, W

5702T 3 Milding — W 1973 — 23/3 58 — 124 Mälli 4141T — 94 Milda 3581 — 131
— 187 — r — 7,5 — 18/11 59.

Olle Loos, S:a Rälta, Djura, W 1996

5703 3 Monk — W 1996 — 8/5 58 — 7 Skaft 4440T — 23 Mona 6227 — 121 —
186 — r — 7 — 18/11 59.

Ore v:a tjuvf., Ore, W

5704 4 Diman — W 1996 — 23/6 58 — 7 Skaft 4440T — 15 Diana 5446 — 126 —
174 — r — 6 — 21/11 59.

Ö:a Hansjö tjuvf., Orsa, W

5705 2 Greger — W 2211 — 9/2 58 — 14 Göte 4891 — 119 Greta 6231 — 122 —
184 — r9 — 7 — 20/11 59.

Svärdsjö avelsf., Svärdsjö, W

5706 2 Cesar — W 2312 — 26/10 58 — 124 Mälli 4141T — Lotty 6696 — 124 —
171 — r — 7 — 20/11 59.

Bengt Persson, Torsby, Uddeholm, S 325

5709 14 Bersman — S 325 — 3/2 57 — 97 Vassbo Gull 4909 — 29 Blända 6699 —
133 — 198 — r9 — 6,5 — 11/7 59.

Ellis Hollender, Anneberg, Säffle, S 948

5710 2 Lindman — S 948 — 27/4 57 — 17 Diamon 4405 — 21 Linda 4881.

1959

RIKSSTAMBOK

KOR

Bröd. I & E Aretorn, Flarken, AC 117

6242 76 Kata — AC 117 — 10/12 53 — 36 Elox 2331 — 49 Knoppa 4509 — 122 — 189 — v9rt — 7 — KCM — 13/1 59.

Folke Engman, Risvattnet, Kålabodaby, AC 128

6243 84 Nilan — AC 128 — 8/11 54 — 22 Durex 4285T — 41 Nolan 3298 — 117 — 173 — v9stp — 7 — KCM — 14/1 59.

Birger Lundmark, Kryckeltjärn, Vindeln, AC 201

6244 25 Givros — AC 201 — 14/2 47 — 6 Lantz 1021 — 295 Gejra 12784 — 117 — 175 — v5stpS — 6,5 — KCM — 29/1 59.

6245 55 Glimma — AC 201 — 9/10 53 — 14 Örn 3377 — 34 Gissa II — (MF 2346) — 114 — 172 — v7stp — 6,5 — KCM — 29/1 59.

Ivan Berglund, Flarken, AC 278

6246 28 Silja — AC 3434 — 7/11 53 — 12 Linnex 3719 — 13 Silvros 5895 — 117 — 175 — v9stp — 6,5 — KCL — 13/1 59.

Elof Olofsson, Strand, Kålabodaby, AC 347

6247 61 Delsy — AC 344 — 12/10 52 — 107 Snäll 2714 — 15 Dansy 1766 — 119 — 189 — v8stp — 7 — KCM — 14/1 59.

Elof Nilsson, Burträsk, AC 359

6248 51 Lycka — AC 359 — 8/10 51 — 17 Asbest 2010 — 10 Lärka 823 — 116 — 175 — v9st — 6,5 — KCM — 7/3 59.

Frans Lindberg, Burträsk, AC 361

6249 33 Flora — AC 361 — 4/1 55 — 31 Bäst 3413 — 28 Flamma 5260 — 120 — 172 — s6vtp — 6,5 — KCM — 7/3 59.

6250 34 Fager — AC 361 — 25/5 55 — 31 Bäst 3413 — 19 Fjällros 5181 — 111 — 174 — v9st — 6,5 — 7/3 59.

Viktor Lindahl, Burträsk, AC 364

6251 39 Dorry — AC 364 — 6/11 54 — 31 Bäst 3413 — 30 Docka 4773 — 121 — 182 — v9rt — 7 — KCM — 7/3 59.

Artur Lindberg, Flarken, AC 428

6252 52 Maila — AC 114 — 14/1 55 — 5 Prim 4330T — 13 Majna 3867 — 111 — 164 — v9stp — 7 — KCM — 13/1 59.

6253 53 Snippa — AC 428 — 30/12 54 — 27 Milton 4264T — 38 Silja (MF 2331) — 117 — 170 — v9rtp — 6,5 — KCM — 13/1 59.

Folke Lindfors, Ragvaldstråk, AC 493

6254 85 Majlin — AC 493 — 2/1 55 — 32 Ekorren 1673 — 49 Majros 5533 — 118 — 172 — v8stp — 7 — KCM — 6/2 59.

6255 88 Manda — AC 493 — 28/9 55 — 38 Herkules 4582 — 77 Massy 5275 — 117 — 169 — v9st — 7 — KCM — 6/2 59.

Nils Nilsson, Bodbysund, AC 529

6256 60 Munda — AC 529 — 21/10 55 — 50 Rappe 4280T — 40 Marion 4780 — 118 — 179 — v9stp — 6,5 — KCM — 6/2 59.

Georg Karlson, Storsandsjön, Vindeln, AC 1009

6257 22 Drilla — AC 1009 — 4/10 49 — 51 Tribut 1353 — 13 Driva (MF 1380) — 115 — 173 — v6stp — 6 — 29/1 59.

6258 33 Donny — AC 1009 — 5/11 55 — 41 Kastor 3764 — 16 Donna 3380 — 118 — 169 — v9st — 6,5 — KCM — 29/1 59.

Bror Andersson, Kålabodaby, AC 1028

6259 72 Noa — AC 128 — 10/4 53 — 107 Snäll 2714 — 44 Normi 3300 — 117 — 178 — v9stp — 6,5 — KCM — 19/1 59.

Axel Lindahl, Burträsk, AC 1239

6260 16 Mona — AC 1239 — 20/10 51 — 17 Asbest 2010 — 20 Majros 2877 — 121 — 176 — v8stp — 6 — KCM — 7/3 59.

6261 22 Märy — AC 1239 — 26/10 53 — 31 Bäst 3413 — 16 Mona 6260 — 121 — 176 — v6stp — 6,5 — KCM — 7/3 59.

Sture Brändström, Överklinten, AC 1297

6262 28 Svana — AC 2548 — 11/2 56 — 30 Dollyrint 3378 — 21 Snövit 6292 — 113 — 170 — v9stp — 6,5 — KCM — 7/11 58.

Birger Holmberg, Kryckeltjärn, Vindeln, AC 1838

6263 36 Kaja — AC 1838 — 14/10 52 — 14 Örn 3377 — 10 Kalma (MF 1708) — 118 — 180 — v9stp — 6,5 — KCL — 21/1 59.

Sven Nygren, Tegsnäset, Granö, AC 2019

6264 36 Rosina — AC 2019 — 30/1 54 — 25 Lektor 4053T — 24 Rosa (MF 1375) — 116 — 168 — v6stp — 6,5 — KCM — 20/1 59.

Olof Jonsson, Brände, Anäset, AC 2062

6265° 19 Lirka — AC 2062 — 2/1 51 — 88 Tillman 2700 — 3 Linda — 119 — 179 — v8stp — 7,5 — KCM — 14/1 59.

Signar Johansson, Brännland, AC 2408

6266 84 Brinetta — AC 1103 — 15/9 54 — 3 Lasse 3989T — 31 Begonia 3962 — 123 — 190 — v9stp — 7 — KCK — 6/10 58.

Johan Eriksson, Kassjö, Brännland, AC 2821

- 6267 21 Possy — AC 2821 — 6/10 54 — 36 Tärno 4022T — 8 Polly 4837 — 123 — 183 — v8rtp — 7 — KCM — 5/12 58.

Enar Västervall, Strand, Kålabodaby, AC 2863

- 6268 32 Vilja — AC 550 — 27/9 52 — 107 Snäll 2714 — 38 Vissla 4991 — 117 — 177 — v9stp — 7 — KCM — 14/1 59.

Elon Eriksson, Granö, AC 2901

- 6269 13 Svana — AC 1097 — 19/12 48 — 162 Snäppo 2035 — 7 Svala 20311 — 115 — 169 — v9st — 6,5 — KCM — 20/1 59.
- 6270 208 Majros — AC 57 — 21/1 55 — 88 Tillman 2700 — 126 Malla 3860 — 118 — 168 — v9stp — 7 — KCM — 20/1 59.

Seth Lindberg, Degermyr, AC 3543

- 6271 18 Saga — AC 2523 — 5/12 51 — 16 Silenar 2066 — 4 Sippa (MF 2039) — 119 — 173 — v9stp — 7 — KCM — 5/3 59.

Sigvard Johansson, Degersjö, AC 3662

- 6272 27 Driva — AC 1009 — 20/9 52 — 8 Linko 3052 — 13 Driva (MF 1380) — 113 — 164 — v9stp — 6 — KCM — 23/4 58.

Olof Olofsson, Pellboda, Flarken, AC 104

- 6273 64 Ella — AC 104 — 23/11 51 — 25 Tärnolf 3067 — 53 Bellami (MF 3056) — 122 — 179 — v8stp — 7 — KCM — 28/4 59.

Bernhard Olofsson, Kryckeltjärn, Vindeln, AC 202

- 6274 77 Donna — AC 202 — 2/11 53 — 14 Örn 3377 — 46 Duvan 3880 — 120 — 181 — v8stp — 7,5 — KCM — 14/5 59.

Torsten Sandström, Anäset, Vindeln, AC 356

- 6275 30 Linda — AC 356 — 8/5 54 — 22 Gunder 3408 — 16 Lindros (MF 565) — 117 — 162 — v8stp — 6 — KCM — 14/5 59.

Elof Nilsson, Burträsk, AC 359

- 6276 46 Tessina — AC 359 — 18/10 50 — 17 Asbest 2010 — 34 Tessy 20161 — 115 — 172 — v9stp — 7 — KCM — 7/3 59.

Olle Norlin, Bygdeträsk, AC 519

- 6277 36 Sickan — AC 519 — 31/10 54 — 8 Isak 3048 — 27 Sindra 5182 — 117 — 184 — v9stp — 7 — KCM — 3/4 59.

Magnus Marklund, Bursiljum, Lappvattnet, AC 546

- 6278 32 Gullfina — AC 546 — 13/11 54 — 17 Häger 3421 — 1 Gullan 4918 — 126 — 189 — v9stp — 7 — KCM — 27/4 59.

Arne Antonsson, Granliden, AC 571

- 6279 60 Beata — AC 571 — 6/11 54 — 19 Tösell 3786 — 47 Bästa II 5141 — 118
— 170 — s9v — 7 — KCM — 2/4 59.

David Berglund, Gumboda, Anäset, AC 859

- 6280 49 Morkulla — AC 1197 — 19/1 54 — 15 Brio 1683 — 37 Morslik 5289 — 121
— 183 — v9stp — 7 — KCM — 29/4 59.

- 6281 117 Tindra — AC 859 — 15/11 53 — 10 Dise 4030T — 100 Tomta 5460 —
118 — 174 — v5stp — 7 — KCM — 29/4 59.

Einar Grönlund, Ersmarksbodarna, Ersmark, AC 899

- 6282 12 Topsy — AC 899 — 9/10 47 — 3 Viking 760 — 5 Dettros (MF 72) — 118
— 170 — v8stp — 6 — KCL — 29/4 59.

Erland Öhlund, Kusmark, AC 906

- 6283 47 Donna — AC 906 — 17/10 54 — 49 Risto 4017T — 39 Diva 5148 — 123 —
184 — s6vtp — 7 — KCM — 14/4 59.

Bengt Abrahamsson, Ragvaldsträsk, AC 1153

- 6284 21 Krona — AC 1153 — 12/9 49 — 16 Briax 2020 — 13 Kransa 3972 — 122
— 182 — s9vt — 7 — KCM — 8/5 59.

Paul Blom, Buafors, Robertsfors, AC 1306

- 6285 21 Prinova — AC 1306 — 11/10 54 — 15 Novo 4308T — 19 Pricka (MF 1683)
— 114 — 180 — v9stp — 7 — KCL — 29/4 59.

Odler Nyström, Innansjön, AC 1328

- 6286 39 Karåla — AC 1328 — 1/11 53 — 16 Rainer 3768 — 16 Kransa 4800 — 118
— 168 — v9stp — 7,5 — KCM — 3/4 59.

Aron Håkansson, Drängsmarkby, AC 1662

- 6287 24 Sara — AC 1662 — 30/11 50 — 5 Sigge 2083 — 31 Lycka 20320 — 118
— 176 — v9stp — 7 — KCL — 14/4 59.

Sture Larsson, Överklinten, AC 1676

- 6288 27 Lissy — AC 1676 — 19/1 54 — 30 Dollyrint 3378 — 9 Lilja 21735 — 116 —
174 — v8rtp — 7 — KCM — 12/3 59.

Karl Karlsson, Håkmark, Umeå, AC 2225

- 6289 183 Majken — AC 57 — 1/10 53 — 35 Torpe 3441 — 117 Majlis 21469 — 114
— 182 — s7vtpS — 7,5 — KCM — 18/3 59.

Bror Bäckström, Brände, Anäset, AC 2454

- 6290 34 Linda — AC 2454 — 16/10 55 — 88 Tillman 2700 — 12 Lerry 21834 — 117
— 174 — v7stp — 7 — KCM — 8/4 59.

Sören Johansson, Överklinten, AC 2548

6291 18 Sally — AC 2548 — 28/12 51 — 24 Decér 3035 — Stamros (MF 1124) — 119 — 178 — v5stpS — 7 — KCM — 19/3 59.

6292 21 Snövit — AC 2548 — 14/2 53 — 111 Tenn 3386 — Stamros (MF 1124) — 123 — 183 — v9st — 7 — KCM — 12/3 59.

Viktor Larsson, Skrämrträsk, AC 2706

6293 26 Riga — AC 2706 — 16/10 54 — 25 Mirgo 3740 — 5 Rita (MF 2036) — 119 — 182 — v9st — 7,5 — KCM — 13/4 59.

Henning Granberg, Högdalsås, AC 3096

6294 10 Rosa — AC 3096 — 16/10 53 — 30 Ritol 3716 — 5 Hjärtros (MF 3692) — 115 — 168 — v7stp — 7 — KCM — 14/4 59.

Alf Edström, Grimsmark, Anäset, AC 3166

6295 14 Benny — AC 3166 — 17/7 55 — 14 Diabol 4299T — 9 Bella 21890 — 118 — 173 — v8stp — 7 — KCM — 2/4 59.

Ivan Boman, Åkerlund, Finnforsfallet, AC 3234

6296 52 Snippa — AC 905 — 28/10 55 — 69 Rexo 3685 — 25 Snäppa 4299 — 118 — 180 — s6vtpS — 6,5 — KCM — 23/4 59.

Simon Marklund, Granå, Högdalsås, AC 3277

6297 9 Saga — AC 3277 — 6/10 53 — 29 Lumar 3692 — Sippa 6321 — 118 — 173 — v9stp — 7 — 14/4 59.

Helge Öhgren, Hjuken, Hällnäs, AC 3330

6298 3 Dana — AC 3330 — 19/8 51 — 5 Lydig 2726 — 21 Dova 21901 — 116 — 180 — v5stpS — 6,5 — KCM — 14/5 59.

Per Erik Isaksson, Brattliden, Överklinten, AC 3649

6299 76 Benny — AC 118 — 29/7 53 — 3 Vift 3020 — 62 Beata II 4288 — 114 — 176 — v9st — 7 — KCM — 12/3 59.

6300—01 Se avd. röda kor.

Verner Jakobsson, Gräsmyr, AC 34

6302 60 Fagra — AC 34 — 8/7 55 — 1 Monark 4114 — 11 Fennia 13319 — 121 — 182 — s9vt — KCM — 7 — 5/3 59.

Paul Olsson, Flarken, AC 112

6303 50 Mora — AC 112 — 12/4 53 — 162 Snäppa 2035 — 37 Majgull 21478 — 123 — 180 — v9st — 7 — KCM — 13/1 59.

Bröd. Ingvar & Göte Aretorn, Flarken, AC 117

6304 71 Kornette — AC 117 — 12/12 52 — 162 Snäppa 2035 — 49 Knoppa 4509 — 114 — 177 — v9stp — 7 — KCM — 13/1 59.

J. Folke Öberg, Ersnäs, BD 103

6305 16 Starta — BD 103 — 17/8 51 — 59 Ejder 2906 — 31 Stjärna 1225 — 116 — 165 — v8rtp — 6,5 — TCM — 5/2 59.

Arvid Andersson, Sörbyn, BD 204

6306 53 Hoppros II — BD 204 — 11/12 50 — 31 Alvar 3105 — 6 Hoppros 12449 — 116 — 172 — v9stp — 7 — KCM — 4/2 59.

Bröd. Nilsson, Innanbäcken, Kalix, BD 265

6307 90 Däva — BD 265 — 10/10 55 — 66 Soling 4373T — 50 Diga 4857 — 118 — 176 — v8stp — 7 — TCM — 8/5 59.

Bröd. Lundholm, Hällfors, Espinära, BD 281

6308 86 Volga — BD 281 — 18/9 54 — 32 Aapeli 4147T — 343 Volvo 5229 — 126 — 184 — ljustrod — 7 — KCM — 8/5 59.

Herman Utterström, Ale, BD 660

6309 73 Saga — BD 660 — 23/2 53 — 23 Löv 3484 — 29 Silva I 1546 — 115 — 169 — v8stp — 7 — KCM — 5/2 59.

Eric Welander, Rösåsen, Strömåsbyn, Y 472

6310 35 Bella — Y 472 — 2/2 53 — 27 Sebus 3235 — 6 Sigga 18516 — 114 — 168 — v9stp — 6 — KCM — 23/12 58.

Severin Holmgren, Gide, Björna, Y 712

6311 31 Dala — Y 712 — 22/11 54 — 30 Briggen 3578 — 20 Dala 4708 — 121 — 183 — v7stp — 7 — KAM — 4/5 59.

Gösta Berglund, Björkäng, Sollefteå, Y 794

6312 27 Lissy — Y 794 — 19/12 54 — 32 Höjer 3240 — 12 Lilja 4440 — 121 — 180 — v9stp — 7 — KCL — 4/5 59.

Per Melander, Korvsta, Lökom, Y 800

6313 31 Randy — Y 800 — 25/10 53 — 2 Dover 3291 — 13 Roletta 19714 — 120 — 174 — v9stp — 6,5 — KCM — 4/5 59.

Lars Larsson, Box 678, Näs, Bredbyn, Y 1049

6314 20 Prila — Y 1049 — 3/11 54 — 3 Krans 2935 — 6 Pricka 21200 — 112 — 152 — v9st — 6 — KCM — 29/7 58.

Helmer Fahlén, Kittelsböle, Överhörnäs, Y 1251

6315 53 Gullros — Y 479 — 6/11 52 — 26 Ullman 2909 — 25 Gullros 19639 — 120 — 171 — r8v — 6 — KCL — 12/12 57.

6316 Se avd. röda kor.

Olle Norlin, Bygdeträsk, AC 519

6317 32 Linda — AC 519 — 21/11 52 — 8 Isak 3048 — 23 Lilja (MF 2022) — 118 — 184 — v9stp — 7 — KCM — 3/4 59.

Odler Nyström, Innansjön, AC 1328

- 6318 44 Karna — AC 1328 — 28/11 54 — 16 Rainer 3768 — 37 Kula (MF 3413) — 117 — 171 — v9stp — 6,5 — KCM — 3/4 59.

Aron Håkansson, Drängsmarkby, AC 1662

- 6319 31 Lycka — AC 1182 — 30/4 47 — 1 Karol 1134 — 12 Lilja (MF R 4096) — 121 — 179 — v9st — 6,5 — KCL — 14/4 59.

Oskar Lindberg, Tjälamark, AC 2931

- 6320 12 Ketty — AC 2931 — 24/8 51 — 18 Krim 2349 — 2 Kaja (MF 1672) — 116 — 185 — v9stp — 7,5 — KCM — 18/3 59.

Simon Marklund, Granå, Kusmark, AC 3277

- 6321° Sippa — AC 3277 — 49 — 8 Noppe 3463 — Duva — 122 — 182 — v5stp — 7,5 — KCM — 14/4 59.

J. E. Johansson, Mellanå, Bjurholm, AC 3429

- 6322 3 Krusa — AC 3429 — 28/12 51 — 19 Belam 2719 — Krusa (MF 2205) — 118 — 173 — s7vtpS — 7 — KCM — 6/3 59.

John Olsson, Faxälven, Nälden, Z 67

- 6323 23 Eva — Z 67 — 21/1 54 — Eddin 3888 — 2 Snöstjärna 3186 — 120 — 171 — s8vts — 7 — KCM — 23/6 59.

Jonas Jönsson, Dille, Ås, Z 406

- 6324 63 Issa II — Z 406 — 5/3 54 — 62 Erotik 2960 — 37 Issabella (MF 688) — 122 — 178 — v9stp — 6,5 — KCL — 23/6 59.

- 6325 71 Zista — Z 406 — 31/10 55 — 62 Erotik 2960 — 14 Zara 1446 — 119 — 171 — v9stp — 7,5 — TCM — 23/6 59.

Per Fahlén, Långåskans, Z 1034

- 6326 16 Stråla — Z 1034 — 30/3 52 — 27 Rosagutten 2978 — 34 Salmi 17712 — 120 — 195 — v9stp — 6,5 — KCM — 9/4 59.

Svante Eliasson, Överberg, Sveg, Z 1068

- 6327 8 Malva — Z 1068 — 7/10 52 — 5 Pável 3002 — 4 Majros (MF 1014) — 122 — 179 — v6stp — 7 — KCM — 6/4 59.

- 6328 12 Stjärna — Z 1068 — 8/12 53 — 5 Pável 3002 — 5 Saga (MF 1327) — 121 — 178 — s6vS — 7 — TCM — 6/4 59.

Nils Davidsson, Tand, Tandsbyn, Z 2478

- 6329 Krusa-Bom — Z 2478 — 29/10 53 — 4 Dore 1105 — 24 Dyra 6332 — 117 — 167 — v9stp — 7 — KCM — 18/6 59.

- 6330 1 Kruslin — Z 2478 — 13/6 54 — 4 Dore 1105 — 14 Lycka (MF 651) — 119 — 169 — v9stp — 6,5 — KCL — 18/6 59.

6331° 2 Svalan — Z 2478 — 15/12 54 — 2 Snoddas — 24 Dyra 6332 — 117 — 172
— s9vt — 6,5 — TAM — 18/6 59.

6332 24 Dyra — Z 78 — 21/9 51 — 4 Dore 1105 — 10 Silva 3190 — 121 — 178 —
v9st — 7,5 — KCM — 18/6 59.

Rickard Näsström, Risnäset, Dorotea, AC 30

6333 123 Rossy — AC 30 — 7/8 56 — 27 Ellmo 4925T — 100 Rosabel 4749 — 117
— 172 — v8stp — 7,5 — KCM — 13/7 59.

6334 Vakant.

Lennart Granberg, Peilboda, Flarken, AC 114

6335 55 Munda — AC 114 — 21/11 55 — 9 Prille 3988T — 45 Manda 5130 — 125
— 175 — v9st — 7 — KCK — 7/10 59.

Edvin Sehlstedt, Risvattnet, Kålabodaby, AC 127

6336 99 Krona — AC 127 — 29/10 54 — 46 Silver 3763 — 78 Krusa 4951 — 115
— 173 — v9stp — 7 — KCM — 12/12 58.

Lantmannaskolan, Vindeln, AC 175

6337 21 Saga — AC 1316 — 11/11 51 — 8 Dagge 2344 — 4 Svala II 13562 — 116
— 173 — v9stp — 6,5 — KCL — 3/9 59.

6338 35 Bånga II — AC 175 — 24/3 48 — 3 Brittson 557 — 11 Bånga 16843 — 121
— 173 — v9st — 7 — HCM — 3/9 59.

6339 52 Sira — AC 175 — 15/3 54 — 26 Britto 3031 — 54 Sira 20117 — 117 —
171 — v9st — 7 — KCL — 3/9 59.

6340 55 Svinga — AC 479 — 14/4 56 — 15 Brio 1683 — 21 Saga 3908 — 122 —
175 — v7stp — 7 — KCM — 3/9 59.

6341 56 Svinga — AC 479 — 14/4 56 — 15 Brio 1683 — 21 Saga 3908 — 123 —
172 — v8stp — 6,5 — KCM — 3/9 59.

6342 68 Dandy — AC 347 — 15/1 54 — 46 Silver 3763 — 29 Dandy 2487 — 120 —
175 — v9stp — 7,5 — KCM — 3/9 59.

Evert Johansson, Kryckeltjärn, Vindeln, AC 205

6343 45 Prisa — AC 205 — 23/10 49 — 13 Moak 2346 — 17 Ponny 2869 — 118 —
179 — v5stpS — 7 — KCL — 3/9 59.

Sem Larsson, Mjödvattnet, Skellefteå, AC 448

6344 52 Svana — AC 448 — 28/7 56 — 78 Vincent 4548T — 11 Sippa 4520 — 118
— 173 — v9stp — 7 — KCM — 7/10 59.

Gunnar Eliasson, Kryckeltjärn, Vindeln, AC 479

6345 50 Segra — AC 479 — 6/4 54 — 14 Örn 3377 — 21 Saga 3908 — 121 — 172
— v8stp — 6,5 — KCM — 3/9 59.

Folke Lindfors, Ragvaldstråk, AC 493

- 6346 87 Malla — AC 493 — 12/9 55 — 32 Ekorren 1673 — 33 Mally 3349 — 119
— 177 — s6vtp — 7,5 — KCM — 6/2 59.
- 6347 92 Maggy — AC 493 — 6/11 56 — 192 Töve 4581T — 82 Malin 5955 — 121
— 186 — v9st — 6,5 — KCM — 15/10 59.
- 6348 93 Mesina — AC 493 — 17/1 57 — 192 Töve 4581T — 58 Merita 4523 — 119
— 179 — v9st — 7 — TCM — 15/10 59.

Bengt Lundström, Bodbysund, AC 524

- 6349 58 Majros — AC 524 — 13/10 55 — 50 Rappe 4280T — 59 Malin 4933 — 120
— 184 — v8stp — 7,5 — KCM — 8/10 59.

Nils Nilsson, Bodbysund, AC 529

- 6350 62 Mia — AC 529 — 30/10 55 — 50 Rappe 4280T — 54 Minerva 5278 — 117
— 170 — v9stp — 6,5 — KCL — 6/2 59.

Ake Hasselryd, Bygdeträsk, AC 673

- 6351 54 Svarta — AC 626 — 5/7 54 — 20 Dubest 3699 — 21 Svarta 2165 — 115
— 165 — s9v — KCM — 3/4 59.

Magnus Löfstedt, Granliden, AC 680

- 6352 40 Snövit — AC 680 — 15/4 50 — 14 Mainor 2345 — 29 Sickan 3927 — 120
— 180 — v9st — 7 — KCM — 10/10 58.

Ragnar Strömsten, Brattby, Vännäsby, AC 718

- 6353 6 Grena — AC 718 — 14/2 52 — 90 Tennyson 2701 — 61 Greta (MF 1686) —
118 — 173 — v9st — 6,5 — KCM — 15/10 59.
- 6354 7 Sonny — AC 718 — 15/4 52 — 90 Tennyson 2701 — 5 Sonja (MF 1686) —
120 — 174 — v9st — 6,5 — KCM — 15/10 59.
- 6355 12 Gremla — AC 718 — 14/2 53 — 90 Tennyson 2701 — 61 Greta (MF 1686)
— 124 — 171 — v9stp — 6,5 — KCM — 15/10 59.
- 6356 14 Maisy — AC 718 — 28/3 53 — 90 Tennyson 2701 — 20 Majla 2941 — 118
— 175 — s7vtpS — 7 — KCM — 15/10 59.
- 6357 23 Sippa — AC 718 — 23/9 56 — 33 Lissman 4333T — 5 Sonja (MF 1686) —
117 — 169 — v9st — 7 — KCM — 15/10 59.
- 6358 26 Sessy — AC 718 — 6/1 57 — 33 Lissman 4333T — 7 Sonny 6354 — 114 —
166 — v9stp — 7 — KCL — 15/10 59.

Helge Engman, Flarken, AC 727

- 6359 47 Rosita — AC 727 — 13/1 55 — 9 Prille 3988T — 41 Rosina (MF 2331) —
117 — 170 — v9rtp — 7 — KCM — 28/4 59.

Elver Lundqvist, Burträsk, AC 730

- 6360 23 Ringa — AC 730 — 22/4 52 — 17 Asbest 2010 — 16 Öringa (MF 861) —
116 — 171 — v9st — 6,5 — KCM — 8/9 59.

Brattby Gård, Vännäsby, AC 757

- 6361 69 Glunta — AC 757 — 17/10 52 — 3 Tello 2771 — 51 Glandy 22173 — 116 — 173 — v7rtp — 6,5 — KCL — 15/10 59.
- 6362 85 Soraja — AC 757 — 16/1 55 — 38 Radar 3718 — 71 Sonja (MF 4056T) — 117 — 171 — v9stp — 6,5 — KCM — 15/10 59.
- 6363 90 Sonny — AC 757 — 28/12 55 — 33 Lissman 4333T — 71 Sonja (MF 4056T) — 119 — 178 — v9stp — 7,5 — KCM — 15/10 59.
- 6364 93 Majla — AC 757 — 5/10 56 — 9 Prille 3988T — 38 Maj 5829 — 118 — 169 — v9stp — 7 — KCM — 15/10 59.

Ruben Öhlund, Kusmark, AC 905

- 6365 54 Gullvi — AC 905 — 5/1 56 — 69 Rexo 3685 — 22 Gullros 5021 — 117 — 178 — v6rtpS — 7 — KCM — 14/4 59.

Erland Öhlund, Kusmark, AC 906

- 6366 52 Disa — AC 906 — 10/10 56 — 42 Benz 3702 — 39 Diva 5184 — 120 — 168 — v9rtp — 6,5 — TCM — 9/10 59.

Sven-Erik Strandberg, Gubböle, Vännäsby, AC 1083

- 6367 70 Vajla — AC 1083 — 8/2 55 — 38 Radar 3718 — 53 Vackerlind 5146 — 117 — 179 — v8stp — 7,5 — KCM — 15/10 59.
- 6368 74 Fransa — AC 1083 — 7/4 56 — 33 Lissman 4333T — 59 Fransy 6024 — 115 — 163 — v8stp — 6,5 — KCM — 15/10 59.
- 6369 76 Freda — AC 1083 — 17/11 56 — 33 Lissman 4333T — 49 Freja (MF 2701) — 114 — 172 — v6stp — 6,5 — KCM — 15/10 59.

Bengt Sandgren, Backeberga, Brännland, AC 1103

- 6370 93 Tova — AC 1103 — 26/2 55 — 71 Emalj 3624 — 61 Tonny 5008 — 117 — 170 — v9st — 7 — KCM — 6/10 58.

Oskar Eriksson, Ragvaldstråk, AC 1152

- 6371 47 Tärna — AC 1152 — 12/11 54 — 32 Ekorren 1673 — 31 Torpa (MF 1391) — 120 — 187 — v9rtp — 7,5 — KCM — 28/10 58.

Johannes Stenvall, Vallsträsket, AC 1172

- 6372 24 Riga — AC 1172 — 11/3 54 — 5 Runar 3754 — 17 Rosita 5148 — 120 — 177 — v9st — 7 — KCM — 7/10 59.

John Morén, Burträsk, AC 1240

- 6373 30 Dora — AC 1240 — 14/11 55 — 31 Bäst 3413 — 17 Dolly 4796 — 119 — 175 — v9rtp — 7 — KCM — 8/10 59.

Paul Blom, Buafors, Robertsfors, AC 1306

- 6374 24 Prinsa — AC 2105 — 21/10 55 — 35 Kivman 4478T — 19 Pricka (MF 1683) — 117 — 165 — v9stp — 6 — KCM — 29/4 59.

Ruben Yttergren, Rödäsel, AC 1398

- 6375 48 Dimonika — AC 1398 — 25/11 55 — 142 Minör 4501T — 39 Dilfa (MF 3461) — 119 — 176 — v6rtp — 7,5 — KCM — 28/8 59.
- 6376 49 Dalrud — AC 1398 — 5/12 55 — 7 Tinner 3461 — 25 Dala 4546 — 126 — 183 — v7rtp — 7,5 — KCM — 28/8 59.
- 6377 51 Dalmia — AC 1398 — 28/11 56 — 142 Minör 4501T — 44 Dammerlin 5968 — 118 — 172 — v6rtp — 7 — KCM — 28/8 59.

Rune Öhman, Selet, Lövånger, AC 1454

- 6378 46 Molly — AC 1454 — 21/10 53 — 12 Metod 3428 — 30 Marja 5535 — 120 — 178 — v9st — 7,5 — KCM — 9/10 59.

Henrik Andersson, Västanbyn, Lövånger, AC 1561

- 6379 24 Snöstinta — AC 1562 — 5/1 52 — 42 Minister 1115 — 35 Snövit (MF R 4384) — 121 — 175 — v9stp — 7 — KCM — 9/10 59.
- 6380 35 Sira — AC 398 — 5/12 52 — 12 Kyril 1715 — 18 Sinta — 124 — 189 — v9st — 7,5 — KCM — 9/10 59.

Verner Holmlund, Tvärälund, AC 1803

- 6381 28 Röna — AC 1803 — 17/9 55 — 18 Rigo 4043T — 16 Runa (MF 3019) — 116 — 170 — v9rtp — 7 — KCL — 13/10 59.
- 6382 31 Rova — AC 1803 — 26/9 56 — 18 Rigo 4043T — 16 Runa (MF 3019) — 118 — 163 — v9stp — 6,5 — KCM — 13/10 59.

Verner Johansson, Rödäliden, Tväråbäck, AC 1840

- 6383 12 Tonny — AC 1840 — 17/11 50 — 5 Lydig 2726 — 5 Tuna 20461 — 117 — 178 — v9stp — 7 — KCM — 28/8 59.

Henfrid Norgren, Äglund, Rödäsel, AC 1846

- 6384 22 Polka — AC 1846 — 20/11 55 — 7 Tinner 3461 — 6 Prinsa 4024 — 117 — 165 — v7stp — 7 — KCM — 28/8 59.

Sven Alfredsson, Rödäsel, AC 1861

- 6385 36 Snälla — AC 1861 — 3/4 54 — 7 Tinner 3461 — 10 Snälla 21756 — 118 — 170 — v — 7 — KCM — 28/8 59.
- 6386 41 Silja — AC 1861 — 20/2 55 — 7 Tinner 3461 — 16 Stjärna 5001 — 116 — 166 — v8stp — 6,5 — KCM — 28/8 59.

Linus Bergner, Trehörningen, Taveljö, AC 2246

- 6387 31 Fröjda — AC 2246 — 7/2 55 — 14 Greger 4037T — 23 Freja (MF 4255T) — 125 — 177 — v9st — 7 — KCM — 14/8 59.

Bengt Ceder, Gärde, Lövånger, AC 2375

- 6388 24 Lanta — AC 2375 — 29/10 54 — 12 Ross 3721 — 55 Laila (MF 2035) — 115 — 177 — v9stp — 7 — KCM — 9/10 59.
- 6389 28 Luna — AC 2375 — 22/10 55 — 1 Bessar 4599T — 49 Luma 4563 — 123 — 180 — v7stp — 7 — KCM — 9/10 59.

6390 33 Fjällan — AC 2375 — 20/4 56 — 1 Bessar 4599T — 12 Fjälla (MF 3076) — 121 — 171 — v8stp — 7 — KCM — 9/10 59.

Erik Engman, Bursiljum, Lappvattnet, AC 2449

6391 8 Gullros — AC 2449 — 24/10 54 — 17 Häger 3421 — 52 Genä 3449 — 119 — 186 — v9stp — 7,5 — KCM — 8/10 59.

Sören Johansson, Överklinten, AC 2548

6392 26 Spela — AC 2548 — 18/12 54 — 24 Decér 3035 — Stamros (MF 1124) — 119 — 176 — v9rtp — 6,5 — KCL — 12/3 59.

Gunnar Ljungblad, Nolbyn, Lövänger, AC 2590

6393 11 Dösa — AC 2590 — 27/9 53 — 10 Tösse 3097 — 15 Dana (MF 1725) — 124 — 175 — v9stp — 7,5 — KCM — 9/10 59.

6394 17 Dolly — AC 2590 — 16/11 55 — 38 Siljén 4597T — 8 Dora 5311 — 120 — 180 — v9stp — 7 — KCM — 9/10 59.

Viktor Larsson, Skrämräsk, AC 2706

6395 30 Rally — AC 2706 — 14/2 56 — 13 Ryti 4322T — 15 Rasta (MF 3061) — 116 — 173 — v5stp — 6,5 — KCL — 13/4 59.

Herman Olofsson, Högås, Bjurholm, AC 2790

6396 27 Luta — AC 2790 — 13/11 56 — 10 Tello 4726T — 21 Luta 4317 — 117 — 171 — v9stp — 7,5 — KCM — 15/10 59.

Marcus Ericsson, Brattby, Vännäsby, AC 3289

6397 12 Raja — AC 3289 — 17/3 53 — 3 Tello 2771 — 8 Rallviég (MF 1361) — 118 — 177 — v9rtp — 6 — KCL — 15/10 59.

Elis Karlsson, Norrbyn, Tavelsjö, AC 3615

6398 7 Toppan — AC 3615 — 1/10 55 — 79 Esso 4249T — 41 Toppsa 5901 — 118 — 179 — v9stp — 7 — KCM — 14/8 59.

6399 9 Snälly — AC 3615 — 24/1 56 — 60 Vidar 4316T — 38 Snälla 5032 — 115 — 172 — v9stp — 7 — KCL — 14/8 59.

6400 11 Tuttan — AC 3615 — 7/11 56 — 60 Vidar 4316T — 41 Toppsa 5901 — 115 — 172 — v9st — 7 — KCM — 14/8 59.

6401 32 Dansy — AC 2062 — 17/10 56 — 88 Tillman 2700 — 25 Dala (MF 3018) — 121 — 175 — v9st — 7 — KCM — 14/8 59.

Umeå lantmannaskola, Umeå, AC 57

6402 219 Tory — AC 57 — 1/11 55 — 24 Dior 4583T — 180 Tuna 5245 — 116 — 185 — v9stp — 7 — KCM — 5/10 59.

6403 220 Topsy — AC 57 — 18/11 55 — 24 Dior 4583T — 130 Theres 4499 — 119 — 178 — v9st — 7,5 — KCK — 5/10 59.

6404 223 Tenny II — AC 57 — 19/4 56 — 30 Briggen 3578 — 36 Tenny 1476 — 121 — 186 — v9stp — 7 — KCM — 5/10 59.

6405 226 Manny — AC 57 — 15/8 56 — 148 Tess 4949T — 200 Manna 5796 — 119 — 178 — v9st — 6,5 — KCM — 5/10 59.

Sigvard Engman, Kålabodaby, AC 124

- 6406 35 Essy — AC 124 — 9/1 53 — 107 Snäll 2714 — 18 Essy 3869 — 121 — 181 — v9st — 7,5 — KCM — 7/10 59.

Göte Johansson, Flarken, AC 397

- 6407 61 Glimros — AC 397 — 21/1 56 — 9 Tio 4466T — 34 Glimma 4293 — 118 — 182 — v9rt — 7,5 — KCM — 3/11 59.

Axel Sandström, Buafors, Robertsfors, AC 399

- 6408 78 Svärta — AC 399 — 4/12 54 — 20 Dubest 3699 — 57 Svarta 3896 — 112 — 175 — s — 7 — KCL — 6/11 59.

Olle Norlin, Bygdeträsk, AC 519

- 6409 40 Saga — AC 519 — 28/10 56 — 42 Randolf 4346T — 27 Sindra 5182 — 120 — 180 — v9st — 7 — KCM — 9/10 59.

6410 Vakant.

Bröd. Eriksson, Granliden, AC 577

- 6411 59 Lyta — AC 577 — 27/9 54 — 19 Tösell 3786 — 25 Lycka 3359 — 120 — 178 — v9st — 7 — KCL — 30/10 59.

- 6412 60 Mira — AC 577 — 8/12 54 — 19 Tösell 3786 — 30 Miranda 5177 — 120 — 172 — v9stp — 7 — KCM — 30/10 59.

Albin Wikström, Hökmarksby, AC 795

- 6413 56 Krusa — AC 795 — 25/11 53 — 30 Beijer 3695 — 18 Krita 5207 — 118 — 172 — v9rt — 7 — KCM — 30/10 59.

- 6414 60 Kajsa — AC 795 — 4/11 54 — 30 Beijer 3695 — 18 Krita 5207 — 117 — 172 — v9rtp — 7 — KCM — 30/10 59.

- 6415 63 Tea — AC 795 — 29/12 54 — 30 Beijer 3695 — 37 Tärna 4590 — 125 — 190 — v8stp — 7,5 — KCM — 30/10 59.

Einar Lindberg, Ersmark, AC 898

- 6416 59 Thuna — AC 898 — 12/9 56 — 24 Rius 4549T — 50 Tärna (MF 2705) — 121 — 167 — v9rtp — 6,5 — KCM — 29/10 59.

Sigurd Lundgren, Flarken, AC 1017

- 6417 64 Ressy — AC 1229 — 27/10 56 — 36 Brune 4710T — 56 Rossy 5841 — 118 — 170 — v8stp — 6,5 — KCM — 6/11 59.

Karl-Birger Jakobsson, Buafors, Robertsfors, AC 1050

- 6418 56 Nelly — AC 1050 — 9/9 54 — 20 Dubest 3699 — 21 Nivros 3949 — 118 — 175 — v8stp — 7 — KCM — 6/11 59.

Oskar Eriksson, Ragvaldsträsk, AC 1152

- 6419 48 Diana — AC 1152 — 1/9 55 — 10 Stelling 3778 — 13 Duva 3970 — 122 — 180 — v9st — 6,5 — KCM — 28/10 59.

- 6420 50 Lycka — AC 1152 — 25/11 55 — 38 Herkules 4582 — 1 Lilja 17937 — 120 — 171 — v8stp — 7 — KCM — 28/10 59.

Gotthard Hallberg, Flarken, AC 1183

- 6421 25 Nissa — AC 1183 — 13/11 56 — 69 Rexo 3685 — 8 Nätta 17945 — 123 — 177 — v9stp — 7 — KCM — 6/11 59.

Emil Edström, Flarken, AC 1229

- 6422 61 Rita — AC 1229 — 11/11 55 — 79 Esso 4249T — 48 Riga 5019 — 119 — 187 — v9st — 7,5 — KCM — 7/10 59.

Hans-Gösta Vester, Brände, Änäset, AC 1452

- 6423 27 Mucka — AC 1452 — 16/11 54 — 35 Torpe 3441 — 13 Muntra 4809 — 121 — 182 — v8stp — 6,5 — KCM — 7/10 59.

Martin Rönnlund, Utttersjöbäcken, AC 1517

- 6424 42 Linga — AC 1517 — 15/12 55 — 30 Pore 3412 — 15 Lilja 2553 — 119 — 171 — v9stp — 7 — KCM — 30/10 59.

Paul Brännström, Ersmark, AC 1660

- 6425 40 Kleopatra — AC 1660 — 4/10 52 — 25 Brian 2705 — 27 Klippa (MF 2705) — 115 — 166 — r — 6,5 — KCL — 29/10 59.

Alrik Hedlund, Gummark, AC 1712

- 6426 46 Tanja — AC 1712 — 13/10 56 — 24 Snäll 4029T — 33 Tässä (MF 1673) — 117 — 171 — v8stp — 7 — KCM — 28/10 59.

- 6427 47 Sabina — AC 905 — 23/12 54 — 69 Rexo 3685 — 10 Snövit 4920 — 122 — 180 — v9rt — 7 — KCM — 28/10 59.

- 6428 48 Linda — AC 1712 — 13/11 56 — 26 Rulox 3697 — 34 Lilja 5296 — 174 — v9st — 28/10 59.

Erik Viklund, Ragvaldsträsk, AC 1715

- 6429 55 Trosa — AC 385 — 29/9 53 — 12 Drabant 3723 — 11 Tula 2140 — 120 — 176 — v8stp — 7 — KCL — 28/10 59.

Sten Brännström, Flarken, AC 2023

- 6430 42 Svinga — AC 2023 — 23/1 54 — 25 Tärnolf 3067 — 15 Sippa 4027 — 117 — 183 — v5stp — 7 — KCM — 13/1 59.

Arne Andersson, Håkmark, Umeå, AC 2231

- 6431 76 Snälla — AC 49 — 10/5 55 — 27 Bennet 3032 — 59 Silena 4495 — 117 — 164 — v9stp — 6,5 — KCM — 26/10 59.

Edvin Wikdahl, Ragvaldsträsk, AC 3309

- 6432 21 Svala — AC 3309 — 29/6 56 — 34 Sippo 4253T — 6 Svana (MF 2020) — 121 — 179 — v8stp — 6,5 — KCM — 28/10 59.

Elis Karlsson, Norrbyn, Taveljö, AC 3615

- 6433 18 Ella — AC 2865 — 25/1 56 — 88 Tillman 2700 — 12 Erika (MF 3390) — 125 — 184 — v9stp — 6,5 — TCM — 14/8 59.

Umeå lantmannaskola, Umeå, AC 57

- 6434 199 Miss — AC 57 — 19/9 54 — 88 Tillman 2700 — 117 Majlis 21469 — 116 — 174 — v9stp — 6,5 — KCM — 15/11 59.

Holger Eriksson, Agnäs, AC 228

- 6435 18 Sara — AC 228 — 17/12 53 — 66 Runar 3684 — 12 Silja (MF 2741) — 119 — 186 — v9stp — 7,5 — KCL — 16/11 59.

Gunnar Eliasson, Kryckeltjärn, Vindeln, AC 479

- 6436 57 Bria — AC 479 — 20/5 56 — 15 Brio 1683 — 18 Svana 3907 — 123 — 172 — v9stp — 7 — KCM — 3/9 59.

Einar Lindberg, Ersmark, AC 898

- 6437 50 Tärna — AC 898 — 1/10 52 — 25 Brian 2705 — 33 Gullbrun (MF 2705) — 124 — 186 — v7rtp — 7,5 — KCM — 29/10 59.

Algot Karlsson, Eskilsbäck, Flarken, AC 1358

- 6438 29 Dolly — AC 1358 — 14/1 51 — 36 Elox 2331 — 14 Donna (MF 1683) — 117 — 170 — v9st — 7,5 — KCM — 2/3 59.

Adolf Eriksson, Agnäs, AC 1510

- 6439 86 Bringa — AC 424 — 15/1 56 — 23 Lydig 4467T — 29 Byta-Britt 2151 — 119 — 175 — v7stp — 7 — KCM — 16/11 59.

6440—41 Se avdeln. röda kor.

Paul Ågren, Gummark, AC 2187

- 6442 28 Tärna — AC 2187 — 20/11 55 — 27 Lutar 4338T — 37 Tuna 5878 — 116 — 174 — v9stp — 6,5 — KCL — 28/10 59.

Bror Bäckström, Brände, Änåset, AC 2454

- 6443 28 Lyssna — AC 2454 — 29/10 53 — 26 Larin 3018 — 15 Lola 4831 — 119 — 177 — v — 7 — KCM — 8/4 59.

Holger Lundström, Gräsmyr, AC 3110

- 6444 28 Minerva — AC 2102 — 7/5 55 — 79 Ezzo 4249T — 18 Majros (MF 1683) — 114 — 170 — 7 — KCM — 16/11 59.

- 6445 78 Marka — AC 664 — 23/11 56 — 27 Siux 3027 — 52 Mia (MF 3031) — 114 — 172 — v9st — 6,5 — KCL — 16/11 59.

Karl-Gustaf Åström, Agnäs, AC 3250

- 6446 40 Dansetta — AC 3250 — 9/9 55 — 22 Durex 4285T — 8 Dansy 5017 — 122 — 177 — v9st — 6,5 — KCL — 16/11 59.

- 6447 41 Linsa — AC 3250 — 10/9 55 — 22 Durex 4285T — 9 Linsa 5180 — 114 — 174 — v8stp — 7 — KCM — 16/11 59.

Verner Löf, Pellboda, Flarken, AC 106

- 6448 41 Donna — AC 106 — 1/6 53 — 25 Tärnolf 3067 — 21 Donna 1479 — 119 — 180 — v9stp — 7 — KCL — 11/2 59.

Folke Engman, Risvattnet, Kålabodaby, AC 128

- 6449 80 Bellis — AC 128 — 7/10 54 — 46 Silver 3763 — 52 Bella 5253 — 114 — 168 — v6stp — 7 — KCM — 8/12 59.

Knut Tjernström, Flarken, AC 136

- 6450 58 Viros — AC 136 — 21/10 55 — 27 Sioux 3027 — 14 Vera 4291 — 119 — 185 — v8stp — 7,5 — KCM — 11/12 59.
- 6451 59 Klinga — AC 136 — 20/12 55 — 27 Sioux 3027 — 38 Krona 4755 — 117 — 173 — v9stp — 7 — KCM — 11/12 59.

Ingrid Borg, Flarken, AC 281

- 6452 72 Månsa — AC 664 — 4/11 55 — 9 Prille 3988T — 32 Mina 3361 — 120 — 183 — v7stp — 8 — KCM — 11/12 59.

Syskonen Edström, Flarken, AC 285

- 6453 65 Divina — AC 285 — 16/11 56 — 36 Brune 4710T — 46 Diva 4766 — 117 — 173 — v9rtp — 7 — KCM — 11/12 59.

Bengt Persson, Strand, Kålabodaby, AC 348

- 6454 36 Gaija — AC 348 — 21/1 51 — 107 Snäll 2714 — 18 Gansa 2136 — 117 — 179 — v8stp — 7 — KCM — 8/12 59.

Sem Larsson, Mjödvattnet, Skellefteå, AC 448

- 6455 27 Riga — AC 448 — 5/10 55 — 12 Drabatn 3723 — 5 Rita (MF 3405) — 118 — 175 — v8stp — 7,5 — KCM — 7/9 59.

Hubert Hollström, Selsfors, Akullsjön, AC 623

- 6456 64 Viska — AC 623 — 4/11 56 — 33 Brilljant 4267T — 50 Vira 5551 — 121 — 176 — v7stp — 6,5 — KCM — 9/12 59.

Randolf Borg, Flarken, AC 664

- 6457 70 Luma — AC 664 — 17/4 55 — 9 Prille 3988T — 31 Lunda 3921 — 123 — 179 — v8stp — 7 — KCM — 11/12 59.
- 6458 75 Rasta — AC 664 — 25/11 55 — 9 Prille 3988T — 56 Rita 5138 — 120 — 182 — v9st — 7 — KCM — 11/12 59.

Emil Bång, Gumboda, Anäset, AC 880

- 6459 48 Snövit — AC 880 — 9/1 56 — 16 Lydig 4035T — 43 Strimma 5833 — 118 — 177 — v9stp — 7,5 — HCM — 12/12 59.

Helge Lindberg, Flarken, AC 942

- 6460 33 Monita — AC 942 — 16/4 53 — 162 Snäppo 2035 — 31 Majken 1184 — 115 — 179 — s6vtpS — 6,5 — HCM — 11/12 59.

6461 39 Sangfi — AC 942 — 9/10 54 — 25 Tärnolf 3067 — 29 Samba 4944 — 119 — 193 — v9rtp — 7 — KCM — 11/12 59.

Paul Engman, Kålabodaby, AC 1353

6462 46 Nätta — AC 1353 — 23/3 55 — 46 Silver 3763 — 14 Nättros 3409 — 119 — 170 — v9stp — 7 — KCM — 8/12 59.

Johannes Lindahl, Flarken, AC 1399

6463 34 Lunda — AC 1399 — 9/10 56 — 69 Rexo 3685 — 51 Lunda 1164 — 117 — 171 — v7rtpS — 7 — KCM — 11/12 59.

Per-Gustav Falk, Grimsmark, Anäset, AC 1482

6464 26 Tässä — AC 1482 — 4/11 56 — 14 Diabol 4299T — 25 Toppa 22209 — 116 — 182 — v9stp — 6,5 — KCM — 10/12 59.

Rune Karlsson, Rislandet, Överklinten, AC 1674

6465 26 Brilja — AC 1674 — 15/10 56 — 30 Dollyrint 3378 — 16 Britta (MF 2731) — 118 — 169 — v9stp — 7 — KCL — 9/12 59.

Sture Larsson, Rislandet, Överklinten, AC 1676

6466 33 Liva — AC 1676 — 12/1 56 — 33 Dollyrint 3378 — 9 Lilja 21735 — 114 — 173 — v9rtp — 6 — KCM — 9/12 59.

Ragnar Jonsson, Mjösjön, Överklinten, AC 1679

6467 31 Fröken — AC 1679 — 23/11 56 — 15 Masen 4027 — 24 Fromma 6059 — 115 — 176 — v9stp — 7,5 — KCL — 9/12 59.

Knut Dahlberg, Mjösjön, Överklinten, AC 1681

6468 19 Kajsa — AC 1681 — 6/9 52 — 9 Lirkson 3074 — 14 Kajja (MF 1717) — 116 — 184 — v9stp — 7,5 — KCM — 9/12 59.

Sigfrid Sundqvist, Strand, Kålabodaby, AC 1698

6469 38 Disa — AC 1698 — 27/8 53 — 46 Silver 3763 — 14 Delly 4310 — 118 — 173 — v9rt — 7 — HCM — 8/12 59.

Harald Andersson, Gunsmark, Anäset, AC 1970

6470 27 Krusa — AC 1970 — 9/2 53 — 5 Munter 2069 — 7 Klara 19194 — 117 — 171 — v9stp — 7 — KCM — 10/12 59.

6471 35 Kana — AC 1970 — 1/12 54 — 14 Diabol 4299T — 27 Krusa 6470 — 117 — 173 — v6stp — 6,5 — KCM — 10/12 59.

Helmer Nyléns sterbhus, Flarken, AC 2108

6472 31 Tolva — AC 2108 — 13/1 56 — 9 Prille 3988T — 14 Tindra 2945 — 116 — 175 — v9rtp — 7 — KCM — 11/12 59.

Amandus Sjöström, Selsfors, Åkullsjön, AC 2262

6473 45 Bollan — AC 2262 — 22/1 57 — 33 Briljant 4267T — 9 Bella 20535 — 119 — 174 — v9st — 7,5 — KCM — 9/12 59.

Karl Vidmark, Brände, Änäset, AC 2456

- 6474 29 Dolma — AC 2456 — 18/12 53 — 88 Tillman 2700 — 11 Donna 21836 — 123 — 187 — v9stp — 6,5 — KCM — 8/12 59.

Bengt-Gustav Johansson, Överklinten, AC 2547

- 6475 35 Dala — AC 2547 — 14/11 53 — 111 Tenn 3386 — Duva (MF 1124) — 123 — 186 — v8stp — 7,5 — KCM — 9/12 59.

Oskar Wiklund, Gulltjärn, Äkullsjön, AC 2732

- 6476 25 Bolma — AC 2262 — 3/1 52 — 11 Siljo 1720 — 9 Bella 20535 — 121 — 192 — v9st — 7,5 — KCL — 9/12 59.

Sten Engman, Risvattnet, Kålabodaby, AC 2840

- 6477 17 Vira — AC 2840 — 13/10 53 — 46 Silver 3763 — 12 Vinga (MF 557) — 117 — 178 — 7,5 — KCM — 8/12 59.

Alf Edström, Grimsmark, Änäset, AC 3166

- 6478 37 Rosita — AC 2134 — 29/10 56 — 18 Mark 3390 — 31 Rosa (MF 2697) — 110 — 168 — v8stp — 7 — KCM — 10/12 59.

Erik-Allan Nilsson, Änäset, AC 3283

- 6479 43 Nita — AC 3283 — 12/10 53 — 25 Silos 3026 — 28 Nässa 4961 — 120 — 180 — v8stp — 7,5 — KCM — 7/12 59.

Göte Öhgren, Granö, AC 3630

- 6480 27 Dora — AC 2012 — 16/10 52 — 4 Tero 4056T — 14 Disa (MF 2549) — 120 — 179 — s9vt — 6,5 — KCM — 20/11 59.
 6481 38 Majla — AC 2012 — 18/11 55 — 33 Lissman 4333T — 19 Maja (MF 2701) — 117 — 174 — v8stp — 7 — KCM — 20/11 59.
 6482 40 Prima — AC 2012 — 15/3 56 — 33 Lissman 4333T — Piva (MF 2701) — 117 — 173 — v8stp — 6,5 — KCM — 20/11 59.

Hubert Hollström, Selsfors, Äkullsjön, AC 623

- 6483 22 Bellona — AC 2732 — 17/11 55 — 15 Öbbe 3744 — 17 Bella 5540 — 122 — 181 — v9rt — 6,5 — KCL — 9/12 59.

Sven Nordh, Ragvaldsträsk, AC 779

- 6484 31 Vega — AC 779 — 5/10 54 — 32 Ekorren 1673 — 16 Vitlin 3936 — 114 — 172 — v9rt — 6,5 — KCM — 28/10 59.

Sixten Olsson, Brände, Änäset, AC 1032

- 6485 36 Viska — AC 1032 — 5/11 54 — 35 Torpe 3441 — 28 Vivan (MF 3018) — 118 — 178 — v9stp — 7,5 — KCM — 8/12 59.

Gösta Olsson, Box 2259, Grubbe, AC 1057

- 6486 68 Dova — AC 1057 — 29/12 55 — 71 Emalj 3624 — 28 Dora II 4534 — 116 — 172 — v9stp — 6,5 — KCM — 14/12 59.
 6487 71 Kajla — AC 1057 — 21/6 56 — 27 Dore 4813T — 57 Kajna 6019 — 115 — 169 — v9st — 6 — HCM — 14/12 59.

Odler Fahlgren, Ragvaldstråk, AC 1260

- 6488 31 **Tumla** — AC 1260 — 21/10 53 — 10 Stellving 3778 — 12 Tuna 20344 — 113 — 165 — v9st — 6,5 — KCM — 18/8 58.

Paul Engman, Kålabodaby, AC 1353

- 6489 44 **Risa** — AC 1353 — 20/10 54 — 11 Nätter 4323 — 22 Risa 4801 — 122 — 191 — v9stp — 7 — KCM — 8/12 59.

Alvar Thunell, Ytterklinten, Överklinten, AC 1549

- 6490 28 **Saga** — AC 1549 — 27/12 52 — 11 Tave 3585 — 9 Silva (MF 1851) — 122 — 188 — v6stpS — 7 — KCM — 16/12 59.
- 6491 29 **Krona** — AC 1549 — 21/9 53 — 11 Tave 3585 — 43 Krona (MF 30) — 116 — 174 — v9stp — 7 — KCM — 16/12 59.
- 6492—6493 Se avdeln. röda kor.

Bengt Rönnberg, Gunsmark, Änåset, AC 2166

- 6494 68 **Grevinna** — AC 2166 — 28/10 56 — 14 Diabol 4299T — 24 Gumma 4035 — 120 — 173 — s6vtpS — 6,5 — KCM — 10/12 59.

Signar Johansson, Brännland, AC 2408

- 6495 47 **Tösa** — AC 2408 — 6/1 55 — 71 Emalj 3624 — 29 Tösa (MF 3032) — 118 — 183 — v9stp — 7 — KCM — 14/12 59.

Egon Nilsson, Tväråmark, Sävar, AC 2508

- 6496 16 **Daila** — AC 3023 — 24/10 49 — 235 Maileri 1851 — 4 Dolma (MF 1360) — 129 — 191 — r9vt — 7,5 — KCL — 17/12 59.

Jack Högbom, Kallhögen, Vännäs, AC 3105

- 6497 11 **Gulli** — AC 3105 — 16/11 52 — 40 Greven 4041T — 3 Gullan (MF 2074) — 117 — 180 — s7vtpS — 7 — KCM — 18/12 59.

Anders Carlsson, Baggböle, Brännland, AC 3264

- 6498 20 **Svana** — AC 3264 — 15/11 54 — 27 Bennet 3032 — Svanros 4057 — 119 — 177 — v9stp — 7 — KCM — 14/12 59.

Röbäcksdalens Egendom, Teg, AC 3656

- 6499 40 **Nära** — AC 1353 — 11/11 53 — 46 Silver 3763 — 16 Nätta 3994 — 117 — 170 — v9st — 6,5 — KCM — 21/12 59.
- 6500 102 **Rinetta** — AC 3656 — 14/10 55 — 128 Temo 3993T — 22 Risa 4801 — 118 — 183 — v9st — 7 — KCM — 21/12 59.
- 6501 109 **Malva** — AC 358 — 11/11 55 — 31 Bäst 3413 — 68 Malva (MF 2010) — 120 — 179 — v9st — 6,5 — KCM — 21/12 59.

Hans Nilsson, Flarken, AC 481

- 6502 36 **Titti** — AC 481 — 30/10 55 — 9 Tio 4466T — 32 Kulla (MF 3686) — 123 — 184 — v9stp — 7,5 — KAL — 11/12 59.
- 6503 38 **Kansa** — AC 481 — 30/10 56 — 27 Siux 3027 — 32 Kulla (MF 3686) — 118 — 184 — v9stp — 7,5 — KCM — 11/12 59.

Georg Adamsson, Kroksjön, Bygdeå, AC 696

- 6504 25 Pia — AC 696 — 3/10 48 — 14 Birk 2056 — 16 Prima (MF 407) — 118
— 185 — v8rtp — 7 — KCM — 16/12 59.

Sven Nordh, Ragvaldstråk, AC 779

- 6505 27 Ranka — AC 1719 — 18/4 53 — 5 Vallgossen 3759 — 11 Rita 19165 — 118
— 176 — v9st — 7 — KCM — 28/10 59.

Georg Johansson, Gubböle, Vännäsby, AC 1594

- 6506° 39 Fia — AC 1594 — 11/1 56 — 33 Lissman 4333T — 4 Fina (MF 8 Grim)
— 119 — 168 — v9stp — 7 — KCM — 15/10 59.

Enar Juthberg, Gunsmark, Änäset, AC 1971

- 6507 43 Rosina — AC 1971 — 3/10 56 — 14 Diabol 4299T — 13 Rosa 21773 — 117
— 179 — v9stp — 6,5 — KCM — 10/12 59.

Magnus Pellbrant, Laxbacken, Bygdeå, AC 2099

- 6508° 43 Saida — AC 2099 — 6/5 55 — 27 Milton 4264T — 11 Sally (MF 10 Kull-
man) — 114 — 171 — v9rtp — 7 — HCM — 16/12 59.

- 6509° 56 Sanna — AC 2099 — 3/9 56 — 27 Milton 4264T — 11 Sally (MF 10 Kull-
man) — 113 — 165 — v9rtp — 6,5 — KCM — 16/12 59.

Erik Engman, Bursiljum, Lappvattnet, AC 2449

- 6510° 6 Fina — AC 2449 — 11/10 52 — 32 Sambo 3405 — Franka (MF 4 Licke)
— 123 — 186 — v9stp — 7,5 — KCM — 8/10 59.

Karl Vidmark, Brände, Änäset, AC 2456

- 6511 27 Lera — AC 2454 — 20/10 53 — 26 Larin 3018 — 22 Prickelin (MF 2700)
— 123 — 180 — v9st — 7 — KCM — 8/12 59.

Helge Öhgren, Hjuken, Hällnäs, AC 3330

- 6512 35 Tula — AC 1358 — 27/10 52 — 6 Brigge 1684 — 18 Terola (MF 2035) —
117 — 174 — v9stp — 7 — KCM — 14/5 59.

Josef Holmgren, Sjulnäs, Roknäs, BD 63

- 6513 66 Terra — BD 63 — 13/10 52 — 17 Siljar 2093 — 38 Tilja 19269 — 116 —
172 — v8stfl — 7,5 — KCM — 14/10 59.

- 6514 79 Lorina — BD 63 — 21/9 55 — 32 Tarzan 4355T — 65 Lilja (MF 3221) —
122 — 188 — v8rtpS — 7,5 — TCM — 14/10 59.

Grans lantmannaskola, Öjebyn, BD 91

- 6515 21 Hildi — BD 91 — 18/7 54 — 31 Sving 3464 — 8 Hegä (MF 2114) — 122
— 175 — v9st — 6,5 — KCM — 14/10 59.

- 6516 23 Hoppa — BD 91 — 30/5 56 — 63 Sam 4372T — 8 Hegä (MF 2114) — 116
— 168 — v8stp — 6,5 — TCM — 14/10 59.

Gustav Lidström, Svartskatan, Ersnäs, BD 102

- 6517 88 Rönja — BD 102 — 20/4 53 — 62 Dick 3809 — 61 Ranja (MF 1400) — 117 — 181 — v8stp — 7 — KCM — 14/10 59.

Tage Wikström, Ale, BD 107

- 6518 52 Saga — BD 107 — 30/12 54 — 23 Löv 3484 — 38 Svalka 4082 — 119 — 173 — v9st — 7,5 — KCM — 14/10 59.

Hjalmar Viklund, Ale, BD 108

- 6519 174 Lea — BD 108 — 24/12 53 — 23 Löv 3484 — 150 Lena 4848 — 120 — 182 — v9st — 6,5 — TCL — 14/10 59.
- 6520 178 Lagra — BD 108 — 17/1 55 — 23 Löv 3484 — 141 Ledda 4847 — 118 — 180 — v8stp — 7 — KCM — 14/10 59.

J. Einar Rutbäck, Rutvik, BD 146

- 6521 64 Silvana — BD 660 — 3/11 50 — 55 Korrekt 1568 — 46 Pilt-Silva (MF 1397) — 118 — 175 — v6stfs — 6,5 — KCM — 9/12 59.

Pålkems Jordbruksskola, Pålkem, BD 193

- 6522 123 Lima — BD 193 — 6/3 53 — 12 Drille 3114 — 49 Lea 15786 — 126 — 187 — v9stp — 7 — KCM — 11/10 59.
- 6523—6524 Se avdeln. röda kor.

Björkfors Egendom, Espinära, BD 274

- 6525 26 Roija — BD 274 — 25/7 54 — 32 Aapeli 4147T — 377 Roija 2591 — 122 — 178 — v9rtp — 7,5 — KCM — 12/10 59.
- 6526 38 Sia — BD 274 — 8/9 55 — 21 Eppu 4455T — 373 Sia (MF 2773) — 121 — 173 — v9rtp — 6,5 — KCM — 12/10 59.
- 6527 43 Roija — BD 274 — 3/8 55 — 21 Eppu 4455T — 300 Roija 4328 — 122 — 179 — s9v — 7 — TCM — 12/10 59.
- 6528 54 Roija — BD 274 — 2/1 56 — 66 Torpedo 4354T — 375 Roija (MF 2773) — 119 — 175 — v9stp — 7,5 — KCM — 12/10 59.
- 6529 Se avdeln. röda kor.

Tornedalens lantmannaskola, Haparanda, BD 320

- 6530 436 Vilma — BD 320 — 13/1 54 — 37 Strix 2447 — 303 Vilja 4923 — 120 — 186 — v9stp — 7 — KCM — 12/10 59.
- 6531 455 Vistra — BD 320 — 8/1 55 — 198 Roijekt 4074 — 303 Vilja 4923 — 126 — 185 — v9stp — 7,5 — KCM — 12/10 59.
- 6532 472 Vivi — BD 320 — 3/1 56 — 198 Roijekt 4074 — 303 Vilja 4923 — 119 — 180 — s6vtpS — 7,5 — KCM — 12/10 59.

Birger Ekman, Kälsjärv, Kalix, BD 355

- 6533 25 Sköna — BD 355 — 27/10 54 — 38 Effekt 2773 — 16 Susa 5197 — 120 — 160 — v9st — 6,5 — KCM — 13/10 59.

Johan Jönsson, Svartbyn, Överkalix, BD 358

- 6534 65 Kulli — BD 358 — 29/9 55 — 41 Seger 4383T — 55 Kullros 5574 — 117 — 174 — v9stp — 7 — KCL — 13/10 59.

John Vesterberg, S:a Sunderbyn, BD 451

- 6535 53 Delly — BD 451 — 7/1 54 — 46 Eli 3103 — 29 Droppa 2258 — 117 — 170 — v9st — 7 — KCM — 12/10 59.

Herbert Nilsson, Övre Svartlä, BD 482

- 6536 81 Dagmar — BD 482 — 21/3 54 — 37 Sidar 2475 — 60 Daga 4112 — 118 — 172 — s8vtpS — 6,5 — KCM — 4/12 59.
- 6537 82 Daisy — BD 482 — 8/1 55 — 37 Sidar 2475 — 64 Dana 4113 — 117 — 180 — v8stfl — 6,5 — KCM — 4/12 59.

Georg Jönsson, Vännäsberget, BD 731

- 6538 79 Bella — BD 731 — 30/10 54 — 27 Diesel 3113 — 59 Belly 4127 — 117 — 173 — v8stp — 6 — KCM — 13/10 59.
- 6539 80 Druva — BD 731 — 10/3 55 — 27 Diesel 3113 — 40 Diana 2977 — 119 — 165 — v8stp — 6,5 — KCM — 13/10 59.
- 6540°—6541 Se avdeln. röda kor.

Sven Johansson, Siknäs, BD 901

- 6542 41 Krita — BD 901 — 9/11 51 — 20 Mallig 3120 — 42 Kullgås (MF 1452) — 114 — 172 — v9stp — 5,5 — KCM — 9/12 59.
- 6543 47 Ringa — BD 901 — 4/4 53 — 23 Krans 3840 — 45 Remina (MF 1452) — 118 — 181 — s7vtpS — 6 — KCL — 9/12 59.
- 6544 51 Silka — BD 901 — 9/11 54 — 23 Krans 3840 — 38 Silva 5199 — 121 — 179 — v9stp — 6 — KCM — 9/12 59.

Sigurd Nilsson, Kallax, Luleå, BD 1367

- 6545 7 Alstra — BD 103 — 15/10 48 — 1 Vargo 2433 — 47 Adla 2575 — 117 — 172 — s6vtpS — 6 — KCM — 12/8 59.
- 6546° 14 Herta — BD 1367 — 2/4 52 — 17 Svaling 3165 — Hynny LSK — 121 — 181 — s9vtp — 5,5 — KCM — 12/8 59.

Gösta Karlsson, Bredsel, BD 1420

- 6547 31 Karola — BD 1420 — 12/1 56 — 62 Stins 4912 — 154 Kamilla (MF 3570) — 120 — 180 — v8rtp — 6 — KCM — 14/12 59.
- 6548 156 Ramona — BD 29 — 18/4 54 — 10 Snäll 3570 — 121 Rita (MF 2097) — 121 — 184 — v7stfS — 6,5 — KCM — 14/12 59.

Helmer Granström, Svartbyn, Överkalix, BD 1446

- 6549 56 Fikon — BD 1446 — 4/5 52 — 21 Sven 3123 — 21 Freja (MF 2160) — 115 — 165 — s6vtpS — 6,5 — KCM — 13/10 59.
- 6550 63 Svana — BD 1446 — 16/12 54 — 49 Dix 4089T — 50 Sköna (MF 2160) — 117 — 182 — v9stp — 6,5 — KCM — 13/10 59.

- 6551 Se avdeln. röda kor.

Sigvard Öhman, Jägarbo, Kalix, BD 1654

6552 26 Sola — BD 1654 — 14/11 55 — 60 Snabb 3477 — Silva (MF 1420) — 120 — 162 — v9stp — 6,5 — KCM — 12/10 59.

6553° Se avd. röda kor.

Olle Trollsås, Trollsåsen, Nälden, Z 64

6554 217 Snöbrud — Z 64 — 13/1 54 — 172 Bruholt 3889 — 168 Snöglimra 2789 — 124 — 182 — v6stpS — 7 — KCM — 13/11 59.

Tore Svensson, Mo, Trångsviken, Z 77

6555 55 Netta — Z 77 — 15/8 52 — 7 Gajo 1330 — 10 Nuota 1386 — 119 — 185 — v9st — 6,5 — KCM — 13/12 59.

6556 61 Naimi — Z 77 — 4/12 53 — 7 Gajo 1330 — 32 Nolly 4979 — 121 — 184 — v6stpS — 8 — KCM — 13/12 59.

6557 67 Näppros — Z 77 — 8/5 55 — 43 Rudge 2629 — 53 Naggy (MF 1105) — 119 — 185 — s8vfl — 7 — KCM — 13/12 59.

6558 68 Nebba — Z 77 — 10/5 55 — 43 Rudge 2629 — 48 Nivea (MF 1105) — 119 — 181 — v9stp — 6,5 — KCM — 13/12 59.

Anders Eriksson, Ottsjön, Z 83

6559 67 Jira — Z 83 — 17/10 55 — 31 Bore 4223T — 56 Jullan 4736 — 119 — 168 — v9stp — 7 — KCL — 3/12 59.

6560 69 Gullgås — Z 83 — 11/11 55 — 31 Bore 4223T — 32 Gullgås II 1387 — 121 — 169 — v8stp — 7 — KCM — 3/12 59.

P. O. Åsbo, Landsom, Ås, Z 169

6561 100 Rara II — 24/6 53 — 7 Gajo 1330 — Runa (MF 1105) — 122 — 194 — v9st — 7 — KCM — 22/12 59.

6562 134 Luna — Z 169 — 23/2 56 — 16 Lumito 2667 — 64 Lynetta 5168 — 117 — 184 — v8stp — 7 — KCM — 22/12 59.

6563 135 Krina — Z 169 — 27/2 56 — 16 Lumito 2667 — 56 Karina 1419 — 116 — 183 — s7vfl — 7 — TCK — 22/12 59.

6564 137 Vandis — Z 169 — 4/5 56 — 16 Lumito 2667 — 101 Vanda (MF 1959) — 119 — 188 — v9stp — 7 — KCM — 22/12 59.

Georg Mahlberg, Dille, Ås, Z 173

6565 101 Rimma — Y 339 — 20/10 54 — 33 Sving 3914T — 85 Rigga 5102 — 120 — 179 — v9rt — 6,5 — KCM — 22/12 59.

6566 136 Pia — Z 173 — 23/3 54 — 62 Erotik 2960 — 105 Ria 5165 — 122 — 186 — v6stpS — 7 — KCM — 22/12 59.

6567 137 Krusa — Z 173 — 23/3 54 — 62 Erotik 2960 — 100 Kisa 3766 — 122 — 178 — v8stfl — 6,5 — KCM — 22/12 59.

Wille Olofson, Askott, Z 174

6568 39 Verona — Z 634 — 3/2 55 — 34 Erbjörn 1607 — 13 Vallros 3779 — 123 — 189 — v9st — 7 — KAM — 4/1 60.

- 6569 57 Lona — Z 290 — 12/9 55 — 21 Örvin 3968T — 44 Laila II 6572 — 118 — 191 — v7stp — 7,5 — KAM — 4/1 60.
 6570 62 Drilla — Z 18 — 30/10 55 — 1 Prille 2684 — 50 Diana 5766 — 123 — 183 — v9st — 7 — KCM — 4/1 60.

Conrad Aronsson, Långänge, Ångsta, Z 191

- 6571 51 Guldy — Z 191 — 11/7 54 — 45 Buster 3681 — 33 Gunla 4741 — 120 — 175 — v9rt — 7,5 — KCM — 5/11 59.

Anders Grenholm, Hägra, Dvärsätt, Z 290

- 6572 44 Laila II — Z 290 — 25/4 53 — 172 Bruholt 3889 — 6 Laila 2070 — 119 — 183 — v9stp — 7 — KCM — 4/12 58.

Lars Svärd, Vagled, Frösön, Z 322

- 6573 118 Vilja — Z 322 — 15/5 53 — 2 Prille 3013 — 61 Viska 2812 — 121 — 171 — v9sfl — 6,5 — KCM — 22/12 59.
 6574 123 Valsa — Z 322 — 27/3 54 — 2 Prille 3013 — 92 Vanda 3221 — 118 — 169 — v8stp — 7 — KCM — 22/12 59.
 6575 132 Dolma — Z 322 — 25/5 55 — 54 Gulano 4767T — 138 Droppa 5334 — 121 — 170 — v9stp — 7 — KCM — 22/12 59.
 6576 134 Dofa — Z 320 — 26/6 52 — Stene 3884 — 97 Dorfi 4274 — 121 — 178 — v5stpS — 7 — KCM — 22/12 59.

Rune Solberger, Solberg, Brunflo, Z 571

- 6577 26 Droppa — Z 81 — 12/9 54 — 4 Dore 1105 — 13 Krusa (MF 651) — 121 — 175 — v9stp — 7 — TCM — 21/12 59.

Folke Jönsson, Kallsta, Ringsta, Z 619

- 6578 32 Silja — Z 658 — 6/4 56 — 58 Rosengång 2959 — 10 Sippa 3232 — 117 — 173 — v9st — 7 — KCM — 4/1 60.

Folke Rådman, Kallsta, Ringsta, Z 620

- 6579° 19 Lalla — Z 620 — 7/1 54 — 22 Sippus — 5 Lilja (MF 1635) — 118 — 189 — v7stp — 7,5 — 4/1 60.
 6580 21 Lilja — Z 620 — 4/1 56 — 18 Sager 5652 — 19 Lalla 6579 — 120 — 179 — v9stp — 7 — KCM — 4/1 60.

Hans Hansson, Korsta, Lit, Z 663

- 6581 36 Sally — Z 663 — 7/5 56 — 43 Rudge 2629 — 35 Siva 4268 — 119 — 168 — v5stpS — 7 — KCM — 4/1 60.

Helge Henriksson, Boda, Lit, Z 888

- 6582 9 Tuttan — Z 888 — 15/11 52 — 34 Erbjörn 1607 — 30 Tindra 21326 — 122 — 193 — v9stp — 6 — KCM — 4/1 60.
 6583 15 Tina — Z 888 — 12/11 55 — 58 Rosengång 2959 — 30 Tindra 21326 — 120 — 178 — v9stp — 7 — KCM — 4/1 60.
 6584 20 Rosa — Z 888 — 2/12 56 — 58 Rosengång 2959 — 9 Tuttan 6582 — 116 — 173 — v9st — 7 — 4/1 60.

Lars Sundborgh, Bällsta, Genvalla, Z 1108

- 6585 17 Dropplin — Z 1108 — 28/1 52 — 6 Salut 1965 — 11 Docka 6107 — 117 — 187 — v9stp — 6,5 — TCM — 4/1 60.
- 6586 19 Droppa — Z 1108 — 17/1 53 — 6 Salut 1965 — 11 Docka 6107 — 118 — 188 — v8stp — 6,5 — KCM — 4/1 60.
- 6587 20 Detta — Z 1108 — 10/11 53 — 5 Frasse 5712 — 10 Duva (MF 871) — 116 — 177 — v5stpS — 7 — TCM — 4/1 60.

Nils Gösta Persson, Landverk, Alsen, Z 1428

- 6588 30 Molla — Z 1428 — 20/12 55 — 8 Gulliver 3004 — 11 Mona 5949 — 117 — 181 — v9st — 7 — KCM — 12/1 60.

Gunnar Jönsson, Ottsjön, Z 1641

- 6589 20 Valla — Z 73 — 29/10 48 — 9 Lailer 1985 — Viola 11064 — 130 — 190 — v9st — 7 — KCL — 3/12 59.
- 6590 24 Snippa — Z 1641 — 4/9 56 — 31 Bore 4223T — 10 Svärma 3824 — 116 — 173 — v9stp — 7,5 — TCM — 3/12 59.
- 6591 25 Snoppa — Z 1641 — 4/9 56 — 31 Bore 4223T — 10 Svärma 3824 — 116 — 180 — v8stp — 7,5 — TCM — 3/12 59.

Nils Arnberg, Smedsåsen, Nälden, Z 1839

- 6592 16 Stjärna — Z 1839 — 20/1 54 — 4 Dore 1105 — 5 Seila 3828 — 128 — 181 — v5stpS — 8 — KCM — 13/11 59.

Anders Pettersson, Odensala, Östersund, Z 2024

- 6593 21 Flovisa — Z 2024 — 25/12 53 — 15 Sirius 488 — 10 Flovida 4744 — 115 — 176 — v9stp — 7,5 — KCM — 12/1 60.
- 6594 22 Grella — Z 2024 — 21/1 55 — 1 Prille 2684 — 11 Grevida 4745 — 120 — 178 — v6stfl — 7 — KCM — 12/1 60.

Olof Olsson, Raftsjöhöjden, Z 2037

- 6595 22 Jänta — Z 2037 — 25/4 55 — 25 Eros 4217T — 2 Jorun 4494 — 122 — 178 — v8stp — 7,5 — KCM — 3/12 59.

Einar Engblad, Krokomb, Z 2053

- 6596° 13 Eira — Z 2053 — 14/11 51 — 12 Trim 3337 — Rosa — 121 — 182 — v9stfl — 7 — KAM — 12/1 60.

Walter Wikberg, Mäläng, Fåker, Z 2346

- 6597 15 Saga — Z 2346 — 15/10 55 — 2 Big-Boy 4245T — 6 Sabina 3835 — 117 — 186 — v7stp — 7 — KCM — 13/1 60.

Hussborgs lantmannaskola, Johannisberg, Y 1

- 6598 86 Gunros — Y 1 — 24/12 55 — 131 Dollar 4559T — 64 Gundros 5337 — 123 — 181 — s9v — 7 — KCM — 16/12 59.

Tvillingsta lantmannaskola, Örnsköldsvik, Y 329

- 6599 47 Krona — AC 3100 — 10/12 55 — 24 Decér 3035 — 28 Krona (MF 3072) — 116 — 174 — v9rtp — 7 — KCM — 11/12 59.
- 6600 97 Siva — Y 329 — 10/10 54 — 10 Sving 3915T — 23 Siva (MF 2709) — 121 — 185 — v9stp — 7,5 — KCM — 11/12 59.
- 6601 99 Lilja — Y 329 — 9/8 55 — 10 Sving 3915T — 91 Lilja (MF 1896) — 117 — 173 — v9rt — 6,5 — KCM — 11/12 59.

Gunnar Pettersson, Billsjö, Överhörnas, Y 330

- 6602 85 Penny — Y 330 — 5/2 56 — 88 Ris 4712T — 74 Penny 5353 — 115 — 172 — r9v — 6,5 — KCM — 13/12 59.

Jakob Eriksson, Sund, Sundåsen, Y 335

- 6603 89 Molly — Y 335 — 3/7 52 — 6 Eskil 3297 — 28 Monika 21051 — 120 — 182 — v9stp — 7 — KCM — 13/12 59.

Enok Norberg, Blåvik, Bjästa, Y 339

- 6604 108 Ringklocka — Y 339 — 2/7 56 — 33 Sving 3914T — 80 Ringblomma 5356 — 119 — 177 — v9stp — 6,5 — TCM — 13/12 59.
- 6605 110 Riva — Y 339 — 6/8 56 — 33 Sving 3914T — 66 Risa 4244 — 120 — 182 — v9stp — 7 — KCM — 13/12 59.

Forss AB, Bredånger, Köpmanholmen, Y 343

- 6606 126 Vega — Y 343 — 3/3 53 — 30 Torped 2951 — 28 Vega (MF 1251) — 121 — 183 — v9stp — 7 — TCM — 15/12 59.

Johan Söderlind, Hämra, Sidensjö, Y 385

- 6607 77 Brusa — Y 385 — 17/2 56 — 47 Brio 4209T — 66 Blomster (MF 3650) — 115 — 171 — v8rtp — 6,5 — KCM — 11/12 59.
- 6608 78 Bringros — Y 385 — 10/11 56 — 81 Erog 4174T — 69 Buska 5928 — 116 — 165 — v9st — 6,5 — KCL — 11/12 59.

Gösta Nordin, Bredåker, Sidensjö, Y 386

- 6609 64 Ringblomma — Y 386 — 27/10 54 — 39 Prefekt 2236 — 32 Ringblomma 18488 — 116 — 167 — v9st — 6,5 — KCM — 11/12 59.
- 6610 65 Edda — Y 386 — 14/5 55 — 81 Erog 4174T — 51 Andra 5104 — 116 — 166 — v9rf — 7 — KCM — 11/12 59.

Gösta Sehlberg, Västanå, Bjästa, Y 395

- 6611 5 Rina — Y 1568 — 16/1 56 — 19 Kajsin 3917T — 11 Rita (MF 2603) — 119 — 175 — v7stp — 6,5 — TCM — 14/12 59.

Eric Welander, Rösåsen, Strömåsbyn, Y 472

- 6612 44 Edda — Y 472 — 18/4 55 — 5 Titus 4178T — 74 Evita 5079 — 116 — 158 — s7vtpS — 6,5 — KCL — 16/12 59.

E. O. Söderström, Eden, Bjästa, Y 519

- 6613 52 Essla — Y 519 — 9/9 55 — 4 Prille 3314 — 42 Essan 1667 — 115 — 170
— v9stp — 7 — KCM — 14/12 59.

Nils-Erik Dahlberg, Västersel, Bjästa, Y 520

- 6614 97 Rara — Y 339 — 10/4 54 — 33 Sving 3914T — 57 Rexora 3070 — 119 — 187
— v8stp — 7 — KCM — 14/12 59.

Bröd. A & O Norberg, Östersel, Bjästa, Y 528

- 6615 50 Ringla — Y 528 — 21/1 55 — 4 Prille 3314 — 19 Ringletta 2732 — 118 — 176
— v9stfl — 7 — KCM — 14/12 59.
- 6616 53 Rioga — Y 528 — 2/1 56 — 81 Erog 4174T — 19 Ringletta 2732 — 122 — 175
— s9v — 7 — TCM — 14/12 59.
- 6617 113 Estrid — Y 339 — 19/8 56 — 33 Sving 3914T — 54 Ester 2711 — 118 — 162
— v9st — 7,5 — KCK — 14/12 59.

Elias Näslund, Östersel, Bjästa, Y 529

- 6618 102 Driva — Y 529 — 28/9 55 — 43 Rude 4462T — 10 Drilla 14021 — 118 — 177
— v5stfl — 7,5 — TCM — 14/12 59.
- 6619 103 Lora — Y 529 — 17/1 56 — 4 Prille 3314 — 41 Lorrid 3695 — 124 — 170
— v9stp — 6,5 — KCM — 14/12 59.

Jonas Jonsson, Nybyn, Sidensjö, Y 641

- 6620 31 Stelly — Y 641 — 19/3 54 — 74 Dord 3650 — 5 Sicken 18549 — 120 — 180
— r9v — 7 — KCM — 13/12 59.
- 6621 40 Rinetta — Y 478 — 5/9 54 — 19 Kajsin 3917T — 23 Ringull 4431 — 117
— 169 — v9stpS — 7,5 — KCM — 13/12 59.
- 6622 102 Eva — Y 339 — 19/12 54 — 33 Sving 3914T — 61 Eva 3667 — 115 — 170
— s9v — 6,5 — KCM — 13/12 59.

Kjell Lundberg, Tvärlandsböle, Bredbyn, Y 702

- 6623 27 Tula — Y 702 — 23/2 55 — 23 Nellde 3638 — 13 Tuna 5083 — 120 — 180
— v9rtp — 7,5 — KCK — 12/12 59.

Jonas Näslund, Näattersjö, Bjästa, Y 720

- 6624 30 Molik — Y 720 — 1/4 55 — 4 Prille 3314 — 19 Majros 4709 — 121 — 174
— v9stp — 7 — KCM — 13/12 59.
- 6625 31 Gåva — Y 720 — 1/6 55 — 19 Kajsin 3917T — 29 Gullros 5735 — 120 — 173
— v9stp — 6,5 — KCM — 13/12 59.

Johan Nyberg, Västana, Bjästa, Y 728

- 6626 31 Wira — Y 728 — 29/10 54 — 4 Prille 3314 — 22 Wifta 5121 — 119 — 168
— v9stp — 7 — KCM — 14/12 59.
- 6627 51 Elly — Y 519 — 9/9 55 — 29 Elde 4459T — 46 Era 5725 — 114 — 161 — 161
— v8stp — 6,5 — KCM — 14/12 59.

Erik Jonsson, Orrvik, Drömme, Y 735

- 6628 54 Elma — Y 519 — 22/4 56 — 30 Viking 4668T — 49 Elvira 5080 — 118 — 174 — v9st — 7,5 — KCM — 14/12 59.

Verner Bergström, Törsta, Undrom, Y 973

- 6629° 28 Vinros — Y 973 — 6/12 53 — 67 Dorder 2946 — 5 Vira — 113 — 167 — v8stfl — 6,5 — KCM — 9/12 57.

Axel Nyberg, Sunnansjö, Bjästa, Y 1027

- 6630 27 Lena I — Y 1027 — 20/9 54 — 29 Parfekt 3262 — 81 Lenta 3136 — 118 — 170 — v8rtp — 6,5 — KCM — 14/12 59.

Birger Vestbergs sterbhus, Västana, Bjästa, Y 1028

- 6631 47 Fröjda — Y 1028 — 28/10 55 — 19 Kajsin 3917T — 5 Fröjda 16396 — 118 — 175 — v9stp — 6,5 — KCM — 14/12 59.

Mårten Olsson, Västergensjö, Bredbyn, Y 1067

- 6632 27 Snövit — Y 1045 — 17/3 54 — 3 Krans 2935 — 3 Silva 21196 — 116 — 171 — v9s — 6 — KCM — 29/7 58.

Algot Norbergs sterbhus, Nybyn, Sidensjö, Y 1403

- 6633 29 Maggi — Y 1403 — 16/9 55 — 81 Erog 4174T — 7 Majris 4726 — 118 — 175 — v9stp — 7 — TCM — 13/12 59.

Erik Viberg, Västansjö, Bjästa, Y 1404

- 6634 19 Vilja — Y 1404 — 8/3 54 — 30 Torped 2951 — 37 Vifta 5091 — 119 — 165 — v9st — 6,5 — KCL — 14/12 59.

Erik Nilsson, Västansjö, Bjästa, Y 1412

- 6635° 9 Finetta — Y 1412 — 9/9 54 — 3 Lentus 3952T — 4 Finagulla — 117 — 170 — v9st — 6 — KCM — 10/10 57.

Verner Nordenmark, Käxed, Docksta, Y 1447

- 6636 23 Ringros — Y 528 — 8/4 47 — 16 Ebenholtz 1251 — 15 Ringla (MF 880) — 117 — 168 — v7rtfl — 6,5 — KCM — 15/12 59.

Walter Östlund, Näske, Y 1564

- 6637° 13 Svala — Y 1564 — 25/9 54 — 3 Lentus 3952T — 8 Svartöra — 113 — 171 — v9stp — KCM — 13/12 57.

Alvar Edin, Myre, Sidensjö, Y 1572

- 6638° 17 Prilly — Y 1572 — 5/9 55 — 44 Lott — 6 Pricka 5509 — 118 — 170 — v9st — 7 — KCM — 13/12 59.

- 6639 22 Wita — Y 1572 — 18/10 56 — 81 Erog 4174T — 12 Wäppla 5389 — 115 — 163 — v9st — 7,5 — KCM — 13/12 59.

Olof Olofsson, Bjällsta, Bjästa, Y 1577

6640 13 Rosa — Y 1577 — 27/5 56 — 34 Delox 4208T — 77 Röka 5391 — 122 —
184 — v7stpS — 7,5 — KCM — 14/12 59.

Nils Westin, Östersel, Bjästa, Y 1640

6641 100 Ringull — Y 529 — 24/9 55 — 42 Prins 4463T — 75 Runa 5082 — 120 —
174 — v9rtp — 6,5 — KCL — 14/12 59.

Erik Andersson, Säljesta, Skåstra, X 446

6642 78 Rosengås I — X 446 — 26/11 50 — 7 Lustar 1533 — Rosa (MF 320) —
120 — 180 — v7stp — 6 — HCM — 17/1 58.

6643 100 Fagra — X 446 — 17/10 54 — 1 Leik 4145T — 31 Fjällros 5691 — 121
— 176 — s7vtpS — 7 — TCM — 17/1 58.

Olov Olsson, Sörsäljesta, Skåstra, X 447

6644 37 Myrna — X 447 — 18/11 49 — 7 Lustar 1533 — 25 Mona 2673 — 119 —
188 — v7stp — 6,5 — KCM — 17/1 58.

6645 51 Majros — X 447 — 2/1 55 — 1 Leik 4145T — 37 Myrna 6644 — 120 — 172
— vstpS — 7 — KAM — 17/1 58.

6646—6671 Se avdeln. röda kor.

Greta Fröman, Skälö, Hulån, W 808

6672 47 Dorosita — W 808 — 10/8 55 — 39 Dorius 4622T — Rosa (MF 3599) —
117 — 173 — v8stp — 7,5 — TCM — 6/11 59.

6673—6674 Se avdeln. röda kor.

Ragnar Sjur, Bleckstugan, Älvdalen, W 1247

6675 1 Krusa — W 1247 — 11/11 50 — 6 Lurik 1222 — Stor-Tärna (MF R 3312)
— 122 — 179 — v8stpS — 8 — 24/9 59.

6676—6677 Se avdeln. röda kor.

Johan Lilja, Duvnäs, Hulån, W 1541

6678 10 Siva — W 1541 — 9/8 53 — 19 Nöjd 3599 — 10 Stumpa 1623 — 118 —
174 — v9rt — 7 — KCM — 5/11 59.

6679 65 Lotta — AC 664 — 6/11 53 — 15 Lakej 3686 — 31 Lunda 3921 — 121 —
172 — v9st — 6,5 — KCM — 5/11 59.

6680—6684 Se avdeln. röda kor.

6685 Vakant.

6686—6699 Se avdeln. röda kor.

Bo Olsson, Bölen, Rossön, Y 1226

6700 12 Krona — Y 956 — 3/2 54 — 9 Kroal 3941 — 19 Kajros (MF 2925) — 115
— 175 — v9stp — 6,5 — 10/12 59.

6701—6702 Se avdeln. röda kor.

Felix Källgren, Djupsjö, Skorped, Y 1644

6703 9 Wiva — Y 1644 — 24/11 54 — 24 Wille 3934 — 19 Wira 22171 — 118 — 176 — v7stp — 7 — KCM — 29/1 60.

Röda kor

Verner Jakobsson, Gräsmyr, AC 34

6300 28 Flemma — AC 34 — 26/8 46 — 12 Ante 1518 — 3 Flemma 1468 — 123 — 177 — r — 6,5 — KCM — 5/3 59.

6301 49 Fina — AC 34 — 21/8 53 — 12 Ante 1518 — 38 Flinga 6316 — 125 — 185 — r — 7,5 — KCM — 5/3 59.

Bröd. Lundholm, Hällfors, Espinära, BD 281

6308 86 Volga — BD 281 — 18/9 54 — 32 Aapeli 4147T — 343 Volvo 5229 — 126 — 184 — ljr. — 7 — KCM — 8/5 59.

Verner Jakobsson, Gräsmyr, AC 34

6316 38 Flinga — AC 34 — 1/6 50 — 7 Morik 2205 — 14 Fina 13321 — 121 — 177 — r — 7 — KCL — 5/3 59.

Gösta Eriksson, Agnäs, AC 1512

6440 19 Rölla — AC 1512 — 16/8 54 — 1 Raff 5242 — 18 Lena (MF 3175) — 112 — 171 — r8vtpS — 6,5 — KCM — 16/11 59.

6441 20 Rösita — AC 1512 — 9/8 55 — 1 Raff 5242 — 18 Lena (MF 3175) — 119 — 176 — r9vtpS — 7 — KCM — 16/11 59.

Emil Jonsson, Tomterna, Sävar, AC 1886

6492 28 Vallros — AC 1886 — 14/10 54 — 16 Dalix 5617 — 33 Vallmon 5303 — 120 — 179 — r9vt — 7 — KCM — 17/12 59.

6493 32 Vallskog — AC 1886 — 18/9 55 — 7 Gulf 5619 — 33 Vallmon 5303 — 122 — 183 — r — 7 — KCM — 17/12 59.

Linus Jönsson, Björknäs, Kalix, BD 251

6523° 342 Vesiina — finsk — 18/4 52 — Herran-Aaro 9111V — Pisara 45205 J — 119 — 181 — r — 6,5 — KCM — 9/12 59.

Bertil Eriksson, Björkudden, Espinära, BD 268

6524 87 Karja — BD 268 — 16/10 56 — 21 Eppu 4455T — 4 Kaunokki 5911 — 127 — 178 — r — 6,5 — KCM — 10/12 59.

Bröd. Lundholm, Hällfors, Espinära, BD 281

6529 94 Karmencita — BD 281 — 16/10 56 — 21 Eppu 4455T — 23 Kirpale 5228 — 124 — 181 — r — 6 — KCM — 9/12 59.

Nils Olof Nes, N:a Prästhholm, Niemisel, BD 756

6540° **Aili** — finsk — 19/9 52 — Lukku LSK 4610 — Hella 60069 — 122 — 175 —
r — 7 — KCM — 30/6 59.

Per Eriksson, Kälsjärvi, Kalix, BD 870

6541° **52 Jatsi** — finsk — 15/1 51 — Ailan Raiku LSK 7637 V — Malli — 122 —
182 — r — 7,5 — TCM — 13/10 59.

Thure Lundholm, Hällfors, Espinära, BD 1486

6551 **87 Valla** — BD 281 — 30/11 54 — 32 Aapeli 4147T — 202 Vellamo 5227 —
124 — 181 — r — 6 — KCM — 9/12 59.

Sigvard Öhman, Jägarbo, Kalix, BD 1654

6553° **57 Vallmo** — BD 276 — 31/5 54 — 32 Aapeli 4147T — Vooma — 125 — 169
— r — 6,5 — KCM — 12/10 59.

Vassbo lantmannaskola, Falun, W 219

6646 **214 Mesikki** — W 219 — 19/11 54 — 10 Napoleon 1498 — 149 Mesikki 5159
— 118 — 190 — r8vtfl — 6,5 — KCM — 29/12 59.

Lars Carlson, St. Källviken, Falun, W 220

6647 **26 Trippa** — W 220 — 25/3 56 — 7 Skaft 4440T — 5 Tindra 5054 — 119 —
180 — r — 7 — KCM — 18/11 59.

6648 **30 Trissa** — W 220 — 11/12 56 — 7 Skaft 4440T — 14 Tindra 5406 — 116
— 175 — r — 6,5 — KCM — 18/11 59.

Anders Hane, Tallbacken, Gagnef, W 282

6649 **97 Pryda** — W 282 — 26/1 55 — 29 Sune 3849 — 88 Prima 5485 — 122 —
186 — r — 7 — TCM — 18/11 59.

6650 **98 Saga** — W 282 — 14/8 55 — 12 Rune 4430T — 78 Sara 4624 — 122 — 188
— r — 7 — KCM — 18/11 59.

6651 **100 Prima** — W 282 — 7/1 56 — 8 Dan 4630T — 88 Prima 5485 — 120 — 182
— r — 6,5 — KCL — 18/11 59.

6652 **103 Siga** — W 282 — 13/8 56 — 12 Rune 4430T — 78 Sara 4624 — 120 — 177
— r — 7,5 — KCL — 18/11 59.

Helge Lingons, Leksboda, Leksand, W 352

6653 **45 Majlin** — W 352 — 15/8 55 — 18 Findus 3523 — Majken 20838 — 117 —
170 — r — 6,5 — KCM — 19/11 59.

6654 **47 Marta** — W 352 — 14/8 56 — 20 Matador 4425T — 43 Majros 5641 — 113
— 172 — r9 — 6,5 — TCM — 19/11 59.

Gunnar Skogs, Hälla, Leksand, W 374

6655 **28 Saga** — W 374 — 4/2 56 — 18 Dockle 4408 — 134 Sara 6191 — 122 —
191 — r — 6,5 — TCM — 19/11 59.

6656 **29 Salvia** — W 374 — 14/4 56 — 18 Dockle 4408 — 20 Lillsara (MF 1498) —
120 — 179 — r9vt — 6,5 — KCM — 19/11 59.

6657 52 Dalia — W 54 — 29/5 54 — 3 Gull-Kaj 3872 — 23 Dalia 2624 — 122 — 190 — r — 7,5 — KCM — 19/11 59.

Jon Akerman, Vikarbyn, W 423

6658 85 Gullros — W 477 — 1/5 55 — 35 Seppo 4143T — 39 Gullros 1596 — 120 — 183 — r — 7 — KCM — 19/11 59.

Verpers And. Karlsson, Ingels, W 436

6659 40 Kajsa — W 462 — 10/8 55 — 83 Savil 4412 — 32 Klinga (MF 2510) — 122 — 190 — r — 7,5 — TCM — 21/11 59.

6660 53 Bibbi — W 436 — 12/5 54 — 66 Alki 4140 — 46 Bjursa 5644 — 124 — 192 — r9stj — 6,5 — TCM — 21/11 59.

Nises Joh. Persson, Leksand, W 463

6661 39 Rosagull — W 421 — 16/8 56 — 35 Seppo 4143T — 24 Rosa 3570 — 124 — 175 — r — 7 — TCM — 19/11 59.

Backas Karl Eriksson, Garsås, W 477

6662 86 Driva — W 477 — 20/5 55 — 35 Seppo 4143T — 127 Driva 4365 — 120 — 186 — r — 7 — TCM — 20/11 59.

Grudd E. Mattsson, Mora-Noret, W 495

6663 34 Monika — W 495 — 16/11 56 — 2 Robin 3864 — 209 Mesikki 5651 — 118 — 187 — r — 7,5 — TCM — 20/11 59.

Rättviks lantmannaskola, Rättvik, W 530

6664 22 Ada — W 1184 — 30/1 56 — 20 Matador 4425T — 14 Stjärna 4369 — 115 — 182 — r9 — 7 — KCM — 19/11 59.

6665 41 Majken — W 530 — 24/4 52 — 9 Siljan 3544 — 15 Majken (MF 834) — 114 — 189 — r9 — 6,5 — KCM — 19/11 59.

6666 48 Klinga — W 462 — 20/9 54 — 83 Savil 4412 — 32 Klinga (MF 2510) — 122 — 199 — r — 7 — KCM — 19/11 59.

6667 54 Dorma — W 54 — 20/4 55 — 3 Gullkaj 3872 — 22 Dorma 1551 — 122 — 175 — r — 6 — KCM — 19/11 59.

6668 123 Greta — W 1155 — 7/12 55 — 3 Röding 4897 — 66 Greta 3586 — 124 — 197 — r9 — 7,5 — 19/11 59.

Gunnar Flinta, Häradsarvet, Sollerön, W 563

6669 27 Böna — W 563 — 23/12 55 — 110 Oiva 4142T — 9 Bolla 5486 — 126 — 190 — r9 — 8 — TCM — 20/11 59.

Arvid Uleander, Stackmora, Orsa, W 611

6670 37 Krona — W 611 — 21/3 55 — 2 Hakka 4453T — 15 Kally 4630 — 122 — 185 — r — 6,5 — KCM — 20/11 59.

6671 40 Rosa — W 611 — 8/8 56 — 16 Dorint 4426T — 7 Rödlind 14894 — 122 — 183 — r9 — 6,5 — TCM — 20/11 59.

Per Backlund, Hjortnäs, Leksand, W 922

- 6673 20 Stjärna — W 922 — 16/7 50 — 4 Häll 2509 — 31 Sara 17275 — 119 — 189 — r — 6,5 — KCM — 19/11 59.

Gunnar Johansson, Furudal, W 1155

- 6674 125 Gunnlög — W 1155 — 24/12 55 — 3 Röding 4897 — 113 Göta 6212 — 131 — 178 — r — 6,5 — KCM — 21/11 59.

Svarv Jöns Jönsson, Utanmyra, Sollerön, W 1393

- 6676° 2 Lisskulla — W 1393 — 28/10 44 — 1 Stoltrik — Tossa 19438 — 122 — 190 — r — 7 — KCM — 20/11 59.

Emanuel Andersson, Vikbyn, Hedemora, W 1433

- 6677 46 Mona — W 1433 — 23/1 54 — 14 Modig 4125 — 22 Docka — 122 — 182 — r9vtstj — 6,5 — TCM — 29/10 59.

Lisa Envall, Ersholm, Mockfjärd, W 1669

- 6680 17 Doris — W 1669 — 31/3 55 — 11 Rosse 4640 — 5 Prinsa (MF 1194) — 123 — 174 — r — 7 — KCM — 6/11 59.

Hjalmar Ljunggren, Östanvik, W 1671

- 6681 22 Sippa — W 1671 — 30/12 55 — 7 Frode 4446 — 100 Sköna (MF 2847) — 117 — 178 — r — 6 — KCM — 21/11 59.
- 6682 105 Resa — W 1155 — 8/9 52 — 3 Nero 3554 — 92 Rosa (MF 2847) — 123 — 194 — r — 7 — KCL — 21/11 59.
- 6683 111 Rölla — W 1155 — 4/9 53 — 17 Nicke 4116 — 92 Rosa (MF 2847) — 125 — 199 — r — 7,5 — KCM — 21/11 59.

Hans Olin, Malungsfors, W 1748

- 6684 8 Rösli — W 1748 — 21/5 54 — 13 Drill 3594 — 18 Rösni 4197 — 118 — 180 — r8vS — 7,5 — KCM — 4/11 59.

Verner Aman, Saxe, Söderbärke, W 1792

- 6686 24 Hjärtros — W 1792 — 5/5 54 — 22 Bruno 4436 — 97 Hjärtros 5442 — 124 — 186 — r9 — 7,5 — KCM — 10/11 59.
- 6687 25 Vackra — W 1792 — 18/5 54 — 22 Bruno 4436 — 9 Vackra (MF 2535) — 128 — 189 — r9 — 7,5 — KCM — 10/11 59.
- 6688 28 Hjärtros — W 1792 — 12/4 55 — 22 Bruno 4436 — 97 Hjärtros 5442 — 128 — 182 — r9 — 6 — KCM — 10/11 59.
- 6689 34 Böna — W 1792 — 25/4 56 — 22 Bruno 4436 — 6 Böna 4376 — 121 — 172 — r9 — 6,5 — KCM — 10/11 59.
- 6690 35 Hjärtros — W 1792 — 25/5 56 — 22 Bruno 4436 — 97 Hjärtros 5442 — 124 — 182 — r9 — 6,5 — KCM — 10/11 59.

Knuts Nils Olsson, Djura, W 1936

- 6691 16 Docka — W 1936 — 7/1 55 — 1 Dogg 3205 — 15 Kulla 4395 — 123 — 188 — r9vt — 7 — TCM — 18/11 59.

Hans Gifvanes, Boda Kyrkby, Boda, W 1973

- 6692 229 Gurly — W 219 — 8/10 55 — 91 Ergo 4414T — 198 Gurly 5403 — 117 — 173 — r9 — 6,5 — TCM — 21/11 59.

Emil Bengts, Fu, W 2210

- 6693 3 Raja — W 2210 — 21/9 54 — 35 Seppo 4143T — 17 Rosagull (MF 1208) — 134 — 202 — r — 7 — TCM — 20/11 59.

Bälter Sven Andersson, Oljonsbyn, Orsa, W 2260

- 6694 14 Tindra — W 2260 — 20/12 55 — 124 Mälli 4141T — 3 Tösa 6214 — 128 — 183 — r — 6,5 — KCL — 20/11 59.

Enar Samuelsson, Stumsnäs, W 2263

- 6695 45 Nyttu — W 425 — 8/8 52 — 8 Rune 3532 — 34 Nina 1915 — 118 — 184 — r — 6,5 — KCL — 19/11 59.

Frans Kax, Lisselbäcka, Hansjö, W 2312

- 6696° Lotty — 4/9 54 — 14 Dore 4094 — Gullan (MF 3555) — 122 — 183 — r9 — 7 — KCM — 20/11 59.

- 6697 12 Rölla — W 1865 — 13/9 55 — 35 Seppo 4143T — 2 Rölla (MF 1208) — 122 — 173 — r — 6 — KCM — 20/11 59.

Elings Edla Hansson, Abergå, Orsa, W 2373

- 6698 14 Kyllikki — W 522 — 28/1 54 — 124 Mälli 4141T — 4 Pelu 4629 — 118 — 179 — r — 6,5 — KCM — 20/11 59.

Bengt Persson, Torsby, Uddeholm, S 325

- 6699 29 Blända — S 325 — 15/10 52 — 17 Kuno 2517 — 34 Blända 4972 — 127 — 200 — r9 — 7 — KCL — 11/7 59.

Sven Sjödin, Fröstland, Köjasåg, Y 1163

- 6701 27 Röd.Docka — Y 1163 — 18/10 54 — 15 Dockleij 4132 — 19 Docka (MF 1890) — 114 — 175 — r9v — 6,5 — KCM — 28/1 60.

- 6702 46 Mesikki — Y 294 — 23/10 55 — 99 Nurmi 4940 — 14 Mesikki (MF 929) — 118 — 177 — r — 7,5 — KCM — 28/1 60.

REGISTER 1959

TJURAR

VÄRMLANDS LÄN

Stbnr	Örn	Tjurens namn	Föd.bes.	Ägarens namn och adress
5709	14	Bersman	S 325	Bengt Persson, Torsby, Uddeholm
5710	2	Lindman	S 948	Ellis Hollender, Anneberg, Säffle

KOPPARBERGS LÄN

5706	2	Cesar	W 2312	Svärdsjö Avelsförening, Svärdsjö
5704	4	Diman	W 1996	Ore v:a tjurf., Ore
5696T	12	Dogg	W 1184	Carl Bengtes, Torrberg, Leksand
5707	17	Doglas	Z 18	Evertsbergs tjurf., Evertsberg
5678	24	Dorm	W 54	Boda n:a tjurf., Kärvsåsen
5683	122	Gram	W 219	Siljansnäs tjurf., Siljansnäs
5705	2	Greger	W 2211	Ö. Hansjö tjurf., Orsa
5695	2	Grim	W 1155	Boda Avelsf., Ovanmyra
5690	48	Guld	W 477	Vattnäs tjurf., Mora
5694	6	Gullpojken	W 1057	Erik Gabriellson, Yttermalung
5708	77	Gutt	Z 321	Järna tjurf., Hulån
5698	24	Ingmar	W 1278	Lima s:a tjurf., Tandö
5692	15	Kron	W 611	Backas Karl Eriksson, Garsås
5684T	14	Käll	W 220	Lars Carlson, St. Källviken, Falun
5697T	10	Lage	W 1218	Djura tjurf., Djura
5693	16	Lans	W 611	Malungsfors tjurf., Malungsfors
5687T	16	Leo	W 304	Nås tjurf., Nås
5679	18	Lubbe	W 107	Ingvar Dahlström, Aspeboda, Falun
5682	119	Max	W 219	Färnäs tjurf., Färnäs
5691	21	Meki	W 495	Hjalmar Ljunggren, Östanvik
5702T	3	Milding	W 1973	Gagnefs tjurf., Gagnef
5703	3	Monk	W 1996	Olle Loos, S:a Rälta, Djura
5681	117	Morsk	W 219	Verner Åman, Saxe, Söderbärke
5680	113	Mulle	W 219	Sätra tjurf., Rättvik
5688T	26	Nelle	W 348	Leksands Avels- & Betesför., Leksand
5699	25	Nestor	W 1278	Karl Backlund, Enviksbyn, Enviken
5689	1	Romme	W 421	Jon Åkerman, Vikarbyn
5700T	5	Rölle	W 1550	Gagnefs Avelsförening, Djurås
5685	39	Sager	W 282	Envikens tjurf., Enviken
5686	14	Virt	W 291	Ingvallsbenning-Laggarbo tjurf., Hedemora

GÄVLEBORGS LÄN

Stbnr	Örn	Tjurens namn	Föd.bes.	Ägarens namn och adress
5677	89	Frille	X 446	Erik Andersson, Sörsäljesta, Skästra
5676	90	Mallig	X 327	Syskonen Olanders, Backa, Edsbyn 2

VÄSTERNORRLANDS LÄN

5669	36	Bing	Y 721	Sunnansjö-Bjällsta tjurf., Bjästa
5670T	18	Birster	Y 724	Erik Jonsson, Östersel, Bjästa
5667T	49	Edrod	Y 519	Lars Larsson, Box 678, Bredbyn
5535T	46	Ejdar	Y 519	Nyland-Nybyns tjurf., Sidensjö
5538	48	Krille	AC 117	Högbyn-Ovansjö tjurf., Idbyn
5673	8	Leo	Y 967	August Vallin, Hällsjö, Hällsjödal
5714	12	Lord	Y 1234	Skogs övre tjurf., Eriksfors
5668	34	Malte	Y 720	Bröd. Lindström, Billa, Överhörnäs
5537	241	Orkan	W 219	Sven Sjödin, Fröstland, Köjasåg
5674	13	Primus	Y 1412	Erik Nilsson, Västansjö, Bjästa
5536	60	Rasken	Y 529	Håkan Johansson, Björnsjö
5666	35	Rikman	Y 478	Johan Bylund, Torsböle, Arnäsvall
5675T	13	Rudo	Z 78	Kubbe tjurf., Norrflärke
5713T	67	Rulle	Y 529	Billsjö tjurf., Överhörnäs
5672	2	Vidar	Y 973	Offers tjurf., Undrom

JÄMTLANDS LÄN

5661	24	Dante	Z 2346	Walter Wikberg, Mäläng, Fåker
5662	7	Dollar	Z 2348	A. Jonsson, Tullingsås
5647T	36	Dukat	Z 11	Höge-Bäcks tjurf., Gärdsta
5534	8	Elde Zaren	Z 2348	Västbygdens tjurf., Alsen
5664T	10	Eldo	Z 2348	Odensala tjurf., Östersund 3
5712	5	Frasse	Z 328	P. O. Persson, Rasten, Genvalla
5653T	44	Gasso	Z 191	Krångede tjurf., Krångede
5532	39	Guste	Z 191	Överhogdals tjurf., Överhogdal
5660T	9	Jumbo	Z 2037	Håsjö tjurf., Håsjö
5657	6	Loke	Z 1487	Rune Björk, Kläppe, Gärdsta
5650T	64	Mo	Z 76	Östansjö tjurf., Håsjö
5651T	65	Mo	Z 76	Bleckåsens tjurf., Alsen
5659T	18	Prins	Z 1851	Klövsvjö tjurf., Klövsvjö
5531	41	Raket	Z 75	John Olsson, Faxälven, Nälden
5648	84	Rosenblom	Z 54	Vigge tjurf., Vigge
5665	115	Runde	Y 339	Raftsjöhöjdens tjurf., Raftsjöhöjden
5652	18	Sager	Z 166	Folke Rådman, Kallsta, Ringsta
5658T	1	Silvo	Z 1720	Ås tjurf., Ås
5655T	13	Skimmer	Z 829	Haraby tjurf., Haraby
5530	84	Snö-örn	Z 64	Tullus nya tjurf., Nälden
5656	10	Svante	Z 1381	Ivan Lindström, Backen, Ås

Stbnr	Örn	Tjurens namn	Föd.bes.	Ägarens namn och adress
5654T	37	Svingvall	Z 406	Ytterbergsbyns tjurf., Ytterbergsbyn
5533	7	Sälle	Z 1641	Långå tjurf., Långåskans
5649	15	Vike	Z 73	Munkflohögens tjurf., Munkflohögen
5663T	9	Zober	Z 2348	Medstugans Egendom, Medstugan

VÄSTERBOTTENS LÄN

5565	59	Affe	AC 756	Bröd. K & U Olofsson, Tväråbäck
5470T	57	Borus	AC 118	Andreas Rönngren, Hötjärn, Lövånger
5610T	9	Bosse	AC 2262	Ytterklintens tjurf., Överklinten
5507	7	Brio	AC 2128	Granö tjurf., Granö
5554T	63	Briuson	AC 202	Ramsele tjurf., Tvärålund
5468T	47	Bris	AC 109	Gammelbyns tjurf., Lövånger
5575	64	Dagobert	AC 1363	Malte Paulsson, Gafsele
5617	16	Dalix	W 54	Emil Jonsson, Tomtarna, Sävar
5459	39	Damke	AC 1398	Martin Jonsson, Hörnsjö
5577T	18	Dane	AC 1440	Dalkarlså tjurf., Bygdeå
5477	31	Dante	AC 364	Ingvar Johansson, Aspliden, Norrlångträsk
5585T	71	Davos	Y 529	Sikeå tjurf., Sikeå
5469T	49	Dessir	AC 114	Ersmarks tjurf., Umeå
5555	61	Diamant	AC 285	Ragvaldsträsk's tjurf., Ragvaldsträsk
5502T	40	Dingmar	AC 1398	Drängsmarkskläppen-Frostkågemarks tjurf., Drängsmarkby
5481T	25	Docent	AC 448	Ersmarksbodans tjurf., Ersmark
5608	16	Doffe	AC 1698	John Johansson, Gardsjönäs, Blaiken
5494	28	Dolme	AC 906	Klutmarks tjurf., Skellefteå
5480	34	Dolme	AC 444	Storkågeträsk's tjurf., Kusmark
5587	35	Dolme	AC 364	Enar Lundqvist, Lund, Skellefteå
5493	40	Dolne	AC 905	Bjurvattnets tjurf., Boliden
5576T	36	Dolo	AC 1398	Högåsortens tjurf., Vännäs
5510T	3	Donner	AC 2879	J. E. Johansson, Mellanå, Bjurholm
5460	10	Dore	AC 1637	Karlsbäck's tjurf., Karlsbäck
5564	22	Douglas	AC 711	Sigfrid Karlsson, Brännan, Tväråbäck
5591	33	Dulles	AC 1152	Granlidens tjurf., Granliden
5511	12	Dunker	AC 3330	Helge Öhgren, Hjuken, Hällnäs
5464	45	Edel	AC 3250	Axel Sandström, Pengsjöby
5452	40	Edvard	AC 124	Viktor Bergström, Öre, Håknäs
5578	6	Eie	AC 1482	Granbergs tjurf., Träskholm
5618	125	Elvis	W 219	Emil Jonsson, Tomtarna, Sävar
5571	100	Ero	AC 1103	Missenträsk's tjurf., Missenträsk
5515T	45	Erre	Y 519	Gärde tjurf., Lövånger
5514	121	Eter	Y 339	Storbrännans tjurf., Norrlångträsk
5599	5	Fix	AC 115	Magnus Larsson, Sävar
5605	30	Frasse	AC 1083	Sigurd Hörnsten, Holmsjö, Degermyr
5476	21	Glader	AC 225	Lennart Nilsson, Selet, Vännäsby
5588	36	Glimpe	AC 397	Göte Johansson, Flarken

Stbnr	Örn	Tjurens namn	Föd.bes.	Ägarens namn och adress
5563	10	Gubben	AC 546	Bjurfors tjurf., Skellefteå
5600	34	Gubben	AC 125	Seth Nilsson, Bobacken, Bygdeå
5619	7	Gulf	W 1533	Emil Jonsson, Tomtarna, Sävar
5592	80	Gullmo	AC 30	Hällaströms tjurf., Hällaström
5478T	35	Gulpe	AC 397	Alundsbygdens tjurf., Alundsby
5580	2	Gunder	AC 2830	Folke Hedlund, Stöckeby
5568T	59	Kajman	AC 1057	Vänfors tjurf., Vännäsby
5454	9	Kajser	AC 481	Viktor Burström, Karlsbäck
5570	68	Kastor	AC 1057	Gunnar Eriksson, Anäset, Tväråbäck
5479T	48	Kivell	AC 399	Braxele-Österviks tjurf., Bjurholm
5451	47	Komet	AC 117	Vilhelm Hansson, Näsland
5491T	57	Krim	AC 859	Tjärns tjurf., Skellefteå
5474T	53	Kruse	AC 127	Högdalsortens tjurf., Skellefteå
5561	58	Kruse	AC 424	Verner Ottosson, Fagerlund, Tväråbäck
5562	4	Kurre	AC 440	Kalvträsk tjurf., Kalvträsk
5594	32	Lange	AC 1399	Agnäs tjurf., Agnäs
5501	47	Larm	AC 1318	Brännbacka tjurf., Krångfors
5553	54	Lasse	AC 127	Axel Eriksson, Danasjö, Blaiken
5556T	24	Linder	AC 287	S:a Åbyns tjurf., Burträsk
5611	53	Litar	AC 2790	Ingemar Mattsson, Degernäs, Umeå
5606	34	Ludde	AC 1399	Mjösjöns tjurf., Vännäs
5492	43	Lukas	AC 902	Grans tjurf., Högdalsås
5508T	45	Lutar	AC 2790	Byske tjurf., Byske
5496T	28	Lydig	AC 1017	Bråns tjurf., Vännäsby
5485T	40	Mallig	AC 529	Myckle tjurf., Myckle
5598	187	Malm	AC 57	Jonas Sandgren, Skravelsjö, Umeå
5516T	23	Malte	Y 1403	Skrämträsk tjurf., Skräträsk
5467T	178	Malör	AC 57	Nolbyns tjurf., Lövånger
5465T	174	Mangán	AC 57	Flarkens tjurf., Flarken
5505T	48	Manus	AC 1832	Bergsbyns tjurf., Skellefteå
5466T	175	Mas	AC 57	Brände tjurf., Anäset
5482T	55	Master	AC 493	Gubböle tjurf., Vännäsby
5455	36	Minister	AC 664	Ledusjö tjurf., Baggård
5461	7	Minus	AC 2102	Johan Lindström, Västansjö, Norrfors
5509	14	Mirgo	AC 2868	Ernst Marklund, Skräträsk
5552	19	Mule	AC 112	Alexi Björneståhl, S. Tresund, Vilhelmina
5503T	9	Munde	AC 1695	Gärdsmark-Kroksjöns tjurf., Skellefteå
5486T	42	Munk	AC 529	Varmvattnets tjurf., Tavelsjö
5483T	56	Munk	AC 493	Allan Kågström, Hebbersliden, Högdalsås
5471	38	Måte	AC 124	Bjurfors-Backvikens tjurf., Bygdsljum
5579	14	Mäster	AC 2242	Gunnar Olsson, Haddingen, Tavelsjö
5616	22	Nalle	AC 3615	Åke Johansson, Gravmark
5458	23	Netting	AC 1050	G:a Nordsjö tjurf., Norrfors
5453	18	Nore	AC 318	Levars tjurf., Nordmaling
5607	32	Petrus	AC 1578	Otto Granberg, Ansmark, Umeå
5612	26	Petter	AC 2821	Karl Sjögren, Kasamark, Umeå
5512T	96	Pius	Y 330	Hökmark-Bodans tjurf., Hökmarksby

Stbnr	Örn	Tjurens namn	Föd.bes.	Ägarens namn och adress
5566	62	Pricken	AC 836	Gösta Vällberg, Tväråbäck
5614	26	Primus	AC 3264	Bösta tjurf., Umeå
5489	54	Prinsen	AC 836	Brände tjurf., Änäset
5500T	33	Rajman	AC 1229	Tåme tjurf., Byske
5490T	24	Rasto	AC 851	Strycksele tjurf., Strycksele
5584T	116	Rissel	Y 339	Botsmarks tjurf., Botsmark
5604T	37	Ritar	AC 664	Legdeå tjurf., Sikeå
5513T	112	Russin	Y 339	Västerbacka-Trehörningsjö tjurf., Tavelsjö
5457	25	Sambo	AC 942	Håknäs tjurf., Håknäs
5559T	57	Saxon	AC 358	Mörttjärns tjurf., Malåträsk
5602	9	Seger	AC 519	Tväråmarks tjurf., Sävar
5557T	17	Senor	AC 318	Långvikens tjurf., Skellefteå
5551	56	Seppo	AC 49	Johan Sällström, Bastunäs, Bjurforsfallet
5550	53	Silas	AC 49	Sven Forsman, Arnberg, Norsjö
5484T	8	Silver	AC 519	Hjoggböle tjurf., Hjoggböle
5615	12	Silver	AC 3434	Ytterklintens tjurf., Överklinten
5596T	54	Sippo	AC 49	Ytterklintfäbodas tjurf., Överklinten
5586T	26	Sirman	Y 873	Granlidens tjurf., Granliden
5601	22	Smålis	AC 288	Torsten Eriksson, Kasamark, Umeå
5567	13	Snoddas	AC 1023	Sten Hjukström, Lomselenäs
5593	38	Sprinter	AC 228	Ingvar Eriksson, Balåker, Bjurholm
5495	29	Stelle	AC 906	Norrlångträsk's tjurf., Norrlångträsk
5590	14	Steven	AC 880	Änäsets tjurf., Änäset
5595	40	Strix	AC 1341	Gösta Eriksson, Agnäs
5504	29	Stråbe	AC 1715	Berglidens tjurf., Skramträsk
5488	55	Sultan	AC 756	O. A. Lindström, Finnträsk, Byske
5569T	65	Svalman	AC 1057	Kroksjö tjurf., Umeå
5498T	107	Svalman	AC 1103	Ragvaldsträsk's tjurf., Ragvaldsträsk
5613	24	Svan	AC 3264	Jämteböle tjurf., Tväråbäck
5620	5	Svante	AC 673	N:a Hedensbyns tjurf., Skellefteå
5583	19	Svante	AC 3615	Johan Sällström, Bastunäs, Bjurforsfallet
5463	25	Svarten	AC 2821	Västansjö tjurf., Norrfors
5558	19	Sving	AC 356	Magnus Jonsson, Buberget, Vindeln
5581	13	Talang	AC 2958	Tjärnbergs tjurf., Bjurträsket
5450	172	Tarras	AC 57	Mjösjöns tjurf., Överklinten
5497T	26	Tellus	AC 1083	Tuvträsk's tjurf., Lycksele
5560T	59	Tilly	AC 424	Medle tjurf., Medle
5506T	11	Tindris	AC 2108	Mårtensboda tjurf., Vebomark
5574T	115	Tommy	AC 1103	Innansjöns tjurf., Innansjö
5572	103	Tomte	AC 1103	Spölands v:a tjurf., Vännäsby
5582	17	Toppse	AC 3615	Gottfrid Johansson, Tavelsjö
5573T	114	Tove	AC 1103	Gummarks tjurf., Gummark
5597	181	Trion	AC 57	Degermyrs tjurf., Degermyr
5589	27	Truls	AC 550	Axel Lindgren, Högliden, Bygdeträsk
5609	47	Tusse	AC 1832	Hössjö tjurf., Hössjöäng
5462	24	Tärne	AC 2821	Sigurd Hörnsten, Degermyr
5475T	88	Venus	AC 199	Egon Ögren, Åmsele

Stbnr	Örn	Tjurens namn	Föd.bes.	Ägarens namn och adress
5517	90	Vicke	AC 199	Ingemar Mattsson, Degernäs, Umeå
5499T	112	Viljant	AC 1103	Vindel-Ånäsens tjurf., Vindeln
5472	36	Ville	AC 125	Gustav Sjöblom, Hednäs, Granö
5603	6	Villman	AC 623	Axel Sandström, Pengsjöby
5473T	37	Villman	AC 125	Degerbyns tjurf., Skellefteå
5456	19	Vinge	AC 724	Gustav Bergström, Hörnefors
5487T	54	Vinlof	AC 756	Bursiljums tjurf., Lappvattnet

NORRBOTTENS LÄN

5622T	47	Ander	BD 103	Nybyns tjurf., Överkalix
5636T	32	Anders	BD 1367	Svartlå tjurf., Svartlå
5540T	44	Arking	BD 103	Kieksiäisvaara tjurf., Pajala
5646T	130	Atom	finsk	Kälsjärvs tjurf., Kalix
5637T	17	Berster	Y 724	Nattavaara tjurf., Nattavaara by
5518	41	Bratt	BD 103	Måttsunds tjurf., Måttsund
5642	51	Bäst	AC 358	Skaulo tjurf., Skaulo
5548T	68	Dix	BD 731	Jämtöns tjurf., Råneå
5635T	61	Drager	BD 451	Vittangi tjurf., Vittangi
5634T	54	Drippe	BD 451	Bredsels tjurf., Bredsel
5641	69	Drott	AC 285	Purnu tjurf., Purnu
5542T	79	Dån	BD 265	Ersnäs nya tjurf., Ersnäs
5629	54	Fimpen	BD 203	Böle tjurf., Råneå
5525T	35	Goliat	BD 1153	Korpikå tjurf., Korpikå
5644T	108	Gusten	AC 1103	Bjurå tjurf., Bjurå
5628T	187	Jack	BD 108	Bondersbyns tjurf., Bondersbyn
5543T	15	Kaifas	BD 268	Sattajärvi tjurf., Sattajärvi
5546T	39	Kaj	BD 358	Stråkanäs tjurf., Kalix
5627T	185	Lans	BD 108	Junosuando tjurf., Junosuando
5541T	183	Linse	BD 108	Tärendö tjurf., Tärendö
5524T	60	Lulle	BD 520	Unbyns tjurf., Unbyn
5520	16	Molak	BD 268	Sangijärvi tjurf., Haparanda
5519T	179	Nero	BD 108	Rosviks tjurf., Rosvik
5640	55	Noak	AC 128	Palohuornas tjurf., Palohuorna
5529T	6	Pripp	AC 1093	Björshbyns tjurf., Björshbyn
5527T	110	Riddare	Y 339	Sörbyns tjurf., Sörbyn
5539T	104	Ring	BD 29	Bondersbyns tjurf., Bondersbyn
5624T	72	Sagus	BD 107	Ytterbyns tjurf., Kalix-Nyborg
5547T	75	Sang	BD 660	Persöns tjurf., Persön
5632	31	Saron	BD 355	Nikkala v:a tjurf., Nikkala
5523T	61	Sege	BD 464	Tornedalens lantmannaskola, Bäverbäck
5549T	48	Sex	AC 114	Björshby-Revelns tjurf., Luleå
5639T	52	Silje	AC 114	Innanbäckens tjurf., Kalix
5711T	91	Singel	BD 200	S:a Prästholms tjurf., Niemisel
5645T	36	Sole	AC 1145	Lillpite tjurf., Lillpite
5633	32	Sputnik	BD 355	Aareavaara tjurf., Aareavaara

Stbnr	Örn	Tjurens namn	Föd.bes.	Ägarens namn och adress
5630T	91	Strååt	BD 222	Pålmarks tjurf., Norrfjärden
5623	71	Svalkus	BD 107	Tage Wikström, Ale
5545T	110	Svan	BD 313	Ale tjurf., Ale
5638T	183	Tore	AC 57	Siknäs tjurf., Siknäs
5643	57	Täss	AC 424	Kanunisvaara tjurf., Kaunisvaara
5528T	206	Töstar	AC 198	Sörens tjurf., Töre
5526T	10	Valu	finsk	Björkfors tjurf., Espinära
5625	174	Vinge	BD 108	Högsö tjurf., Råneå
5621	47	Virgo	BD 23	Kassa tjurf., Pajala
5626T	184	Virus	BD 108	Pälängs tjurf., Päläng
5522	3	Vitus	BD 320	Lappträsk tjurf., Lappträsk
5544T	90	Volym	BD 281	Rians tjurf., Gammelgården
5521	83	Volt	BD 281	Bröd. Lundholm, Hällfors, Espinära

KOR

VÄRMLANDS LÄN

Örn nr, namn o. bes.nr	Riksstb nr
29 Blända, S 325	6699

KOPPARBERGS LÄN

22 Ada, W 530	6664
53 Bibbi, 436	6660
27 Böna, 563	6669
34 Böna, 1792	6689
38 Dala, 1748	6685
52 Dalia, 374	6657
16 Docka, 1936	6691
17 Doris, 1669	6680
54 Dorma, 530	6667
47 Dorosita, 808	6672
86 Driva, 477	6662
123 Greta, 530	6668
85 Gullros, 423	6658
125 Gunnlög, 1155	6674
229 Gurly, 1973	6692
24 Hjärtros, 1792	6686
28 Hjärtros, 1792	6688
35 Hjärtros, 1792	6690
40 Kajsa, 436	6659
48 Klinga, 530	6666
37 Krona, 611	6670
1 Krusa, 1247	6675
14 Kyllikki, 2373	6698
2 Lisskulla, 1393	6676
65 Lotta, 1541	6679
Lotty, 2312	6696
41 Majken, 530	6665
45 Majlin, 352	6653
47 Marta, 352	6654
214 Mesikki, 219	6646
46 Mona, 1433	6677
34 Monika, 495	6663
45 Nyttu, 2263	6695
100 Prima, 282	6651
97 Pryda, 282	6649
3 Raja, 2210	6693

Örn nr, namn o. bes.nr	Riksstb nr
105 Resa, 1671	6682
40 Rosa, 611	6671
39 Rosagull, 463	6661
12 Rölla, 2312	6697
111 Rölla, 1671	6683
8 Rösli, 1748	6684
28 Saga, 374	6655
98 Saga, 282	6650
29 Salvia, 374	6656
103 Siga, 282	6652
22 Sippa, 1671	6681
10 Siva, 1541	6678
20 Stjärna, 922	6673
14 Tindra, 2260	6694
26 Trippa, 220	6647
30 Trissa, 220	6648
25 Vackra, 1792	6687

GÄVLEBORGS LÄN

100 Fagra, 446	6643
51 Majros, 447	6645
37 Myrna, 447	6644
78 Rosengås, I, 446	6642

VÄSTERNORRLANDS LÄN

35 Bella, 472	6310
78 Bringros, 335	6608
77 Brusa, 385	6607
31 Dala, 712	6311
102 Driva, 529	6618
44 Edda, 472	6612
65 Edda, 386	6610
51 Elly, 728	6627
54 Elma, 735	6628
52 Essla, 519	6613
113 Estrid, 528	6617
102 Eva, 641	6622
9 Finetta, 1412	6635
47 Fröjda, 1028	6631
53 Gullros, 1251	6315
86 Gunros, 1	6598

Örn nr, namn o. bes.nr	Riksstb nr	Örn nr, namn o. bes.nr	Riksstb nr
31 Gåva, 720	6625	24 Dyra, 2478	6332
12 Krona, 1226	6700	13 Eira, 2053	6596
47 Krona, 329	6599	23 Eva, 67	6323
27 Lena I, 1027	6630	21 Flovisa, 2024	6593
99 Lilja, 329	6601	22 Grella, 2024	6594
27 Lissy, 794	6312	51 Guldý, 191	6571
103 Lora, 529	6619	69 Gullgås, 83	6560
29 Maggi, 1403	6633	63 Issa II, 406	6324
46 Mesikki, 1163	6702	67 Jira, 83	6559
30 Molik, 720	6624	22 Jänta, 2037	6595
89 Molly, 335	6603	135 Krina, 169	6563
85 Penny, 330	6602	137 Krusa, 173	6567
20 Prila, 1049	6314	Krusa-Bom, 2478	6329
17 Prilly, 1572	6638	1 Kruslin, 2478	6330
31 Randy, 800	6313	44 Laila II, 290	6572
97 Rara, 520	6614	19 Lalla, 620	6579
5 Rina, 395	6611	21 Lilja, 620	6580
40 Rinetta, 641	6621	57 Lona, 174	6569
50 Ringla, 528	6615	134 Luna, 169	6562
64 Ringblomma, 386	6609	8 Malva, 1068	6327
108 Ringklocka, 339	6604	30 Molla, 1428	6588
23 Ringros, 1447	6636	61 Naimi, 77	6556
100 Ringull, 1640	6641	68 Nebba, 77	6558
53 Rioga, 528	6616	55 Netta, 77	6555
110 Riva, 339	6605	67 Näppros, 77	6557
13 Rosa, 1577	6640	136 Pia, 173	6566
27 Röd-Docka, 1163	6702	100 Rara, 169	6561
97 Siva, 329	6600	101 Rimma, 173	6565
27 Snövit, 1067	6632	20 Rosa, 888	6584
31 Stelly, 641	6620	15 Saga, 2346	6597
13 Svala, 1564	6637	36 Sally, 663	6581
27 Tula, 702	6623	32 Silja, 619	6578
126 Vega, 343	6606	24 Snippa, 1641	6590
19 Vilja, 1404	6634	25 Snoppa, 1641	6591
28 Vinros, 973	6629	217 Snöbrud, 64	6554
31 Wira, 728	6626	12 Stjärna, 1068	6328
22 Wita, 1572	6639	16 Stjärna, 1839	6592
9 Wiva, 1644	6703	16 Stråla, 1034	6326
JÄMTLANDS LÄN			
20 Detta, 1108	6587	2 Svalan, 2478	6331
134 Dolfa, 322	6576	15 Tina, 888	6583
132 Dolma, 322	6575	9 Tuttan, 888	6582
62 Drilla, 174	6570	20 Valla, 1641	6589
19 Droppa, 1108	6586	123 Valsa, 322	6574
26 Droppa, 571	6577	37 Vandis, 169	6564
17 Dropplin, 1108	6585	39 Verona, 174	6568
		118 Vilja, 322	6573
		71 Zizta, 406	6325

VÄSTERBOTTENS LÄN

Örn timer, namn o. bes.nr	Riksstb nr
60 Beata, 571	6279
80 Bellis, 128	6449
22 Bellona, 623	6483
14 Benny, 3166	6295
76 Benny, 3649	6299
45 Bollan, 2262	6473
25 Bolma, 2732	6476
57 Bria, 479	6436
26 Brilja, 1674	6465
84 Brinetta, 2408	6266
86 Bringa, 1510	6439
35 Bånga II, 175	6338
16 Daila, 2508	6496
35 Dala, 2547	6475
51 Dalmia, 1398	6377
49 Dalrud, 1398	6376
3 Dana, 3330	6298
68 Dandy, 175	6342
40 Dansetta, 3250	6446
32 Dansy, 3615	6401
61 Delsy, 347	6247
48 Diana, 1152	6419
48 Dimonika, 1398	6375
38 Disa, 1698	6469
52 Disa, 906	6366
65 Divina, 285	6453
17 Dolly, 2590	6394
29 Dolly, 1358	6438
29 Dolma, 2456	6474
41 Donna, 106	6448
47 Donna, 906	6283
77 Donna, 202	6274
33 Donny, 1009	6258
27 Dora, 3630	6480
30 Dora, 1240	6373
39 Dorry, 364	6251
68 Dova, 1057	6486
22 Drilla, 1009	6257
27 Driva, 3662	6272
11 Dösa, 2590	6393
18 Ella, 3615	6433
64 Ella, 104	6273
35 Essy, 124	6406
34 Fager, 361	6250
60 Fagra, 34	6302

Örn timer, namn o. bes.nr	Riksstb nr
39 Fia, 1594	6506
6 Fina, 2449	6510
49 Fina, 34	6301
33 Fjällan, 2375	6390
28 Flemma, 34	6300
38 Flinga, 34	6316
33 Flora, 361	6249
74 Fransa, 1083	6368
76 Freda, 1083	6369
31 Fröjda, 2246	6387
31 Fröken, 1679	6467
36 Gaija, 348	6454
25 Givros, 201	6244
55 Glimma, 201	6245
61 Glimros, 397	6407
69 Glunta, 757	6361
12 Gremla, 718	6355
6 Grena, 718	6353
68 Grevinna, 2166	6494
32 Gullfina, 546	6278
11 Gulli, 3105	6497
8 Gullros, 2449	6391
54 Gullvi, 905	6365
36 Kaja, 1838	6263
71 Kajla, 1057	6487
19 Kajsa, 1681	6468
60 Kajsa, 795	6414
35 Kana, 1970	6471
38 Kansa, 481	6503
44 Karna, 1328	6318
39 Karåla, 1328	6286
76 Kata, 117	6242
12 Ketty, 2931	6320
40 Kleopatra, 1660	6425
59 Klinga, 136	6451
71 Kornette, 117	6304
21 Krona, 1153	6284
29 Krona, 1549	6491
99 Krona, 127	6336
3 Krusa, 3429	6322
27 Krusa, 1970	6470
56 Krusa, 795	6413
24 Lanta, 2375	6388
27 Lera, 2456	6511
30 Linda, 356	6275
32 Linda, 519	6317
34 Linda, 2454	6290

Örn nr, namn o. bes.nr	Riksstb nr
48 Linda, 1712	6428
42 Linga, 1517	6424
41 Linsa, 3250	6447
19 Lirka, 2062	6265
27 Lissy, 1676	6288
33 Liva, 1676	6466
70 Luma, 664	6457
288 Luna, 2375	6389
34 Lunda, 1399	6463
27 Luta, 2790	6396
59 Luta, 577	6411
31 Lycka, 1662	6319
50 Lycka, 1152	6420
51 Lycka, 359	6348
28 Lyssna, 2454	6443
92 Maggy, 493	6347
52 Maila, 428	6252
14 Maisy, 718	6356
183 Majken, 2225	6289
85 Majlin, 493	6254
38 Majlo, 3630	6481
93 Majlo, 905	6364
58 Majros, 524	6349
208 Majros, 2901	6270
87 Malla, 493	6346
109 Malva, 3656	6501
88 Manda, 493	6255
226 Manny, 57	6405
78 Marka, 3110	6445
93 Mesina, 493	6348
62 Mia, 529	6350
28 Minerva, 3110	6444
60 Mira, 577	6412
199 Miss, 57	6434
46 Molly, 1454	6378
16 Mona, 1239	6260
33 Monita, 942	6460
50 Mora, 112	6303
49 Morkulla, 859	6280
27 Mucka, 1452	6423
55 Munda, 114	6335
60 Munda, 529	6256
72 Månsa, 281	6452
22 Märy, 1239	6261
56 Nelly, 1050	6418
84 Nilan, 128	6243
25 Nissa, 1183	6421

Örn nr, namn o. bes.nr	Riksstb nr
43 Nita, 3283	6479
72 Noa, 1028	6259
40 Nära, 3656	6499
46 Näтта, 1353	6462
25 Pia, 696	6504
22 Polka, 1846	6384
21 Possy, 2821	6267
40 Prima, 3630	6482
24 Prinsa, 1306	6374
21 Prinova, 1306	6285
45 Prisa, 205	6343
12 Raja, 3289	6397
30 Rally, 2706	6395
27 Ranka, 779	6505
75 Rasta, 664	6458
24 Riga, 1172	6372
26 Riga, 2706	6293
27 Riga, 448	6455
102 Rinetta, 3656	6500
23 Ringa, 730	6360
44 Risa, 1353	6489
61 Rita, 1229	6422
10 Rosa, 3096	6294
36 Rosina, 2019	6264
43 Rosina, 1971	6507
20 Rosita, 1512	6441
37 Rosita, 3166	6478
47 Rosita, 727	6359
64 Rossy, 1017	6417
123 Rossy, 30	6333
31 Rova, 1803	6382
19 Rölla, 1512	6440
28 Röna, 1803	6381
47 Sabina, 1712	6427
9 Saga, 3277	6297
18 Saga, 3543	6271
21 Saga, 175	6337
28 Saga, 1549	6490
40 Saga, 519	6409
43 Saida, 2099	6508
18 Sally, 2548	6291
39 Sangfi, 942	6461
56 Sanna, 2099	6509
18 Sara, 228	6435
24 Sara, 1662	6287
50 Segra, 479	6345
26 Sessy, 718	6358

Örn nr, namn o. bes.nr	Riksstb nr
36 Sickan, 519	6277
28 Silja, 278	6246
41 Silja, 1861	6386
Sippa, 3277	6321
23 Sippa, 718	6357
35 Sira, 1561	6380
52 Sira, 175	6339
9 Snilly, 3615	6399
52 Snippa, 3234	6296
53 Snippa, 428	6253
36 Snälla, 1861	6385
76 Snälla, 2231	6431
24 Snöstinta, 1561	6379
21 Snövit, 2548	6292
40 Snövit, 680	6352
48 Snövit, 880	6459
7 Sonny, 718	6354
90 Sonny, 757	6363
85 Soraja, 757	6362
26 Spela, 2548	6392
21 Svala, 3309	6432
13 Svana, 2901	6269
20 Svana, 3264	6498
28 Svana, 1297	6262
52 Svana, 448	6344
46 Svarta, 575	6410
54 Svarta, 673	6351
42 Svinga, 2023	6430
55 Svinga, 175	6340
56 Svinga, 175	6341
78 Svärta, 399	6408
46 Tanja, 1712	6426
63 Tea, 795	6415
223 Tenny II, 57	6404
46 Tessina, 359	6276
117 Tindra, 859	6281
36 Titti, 481	6502
31 Tolva, 2108	6472
12 Tonny, 1840	6383
12 Topsy, 899	6282
7 Toppan, 3615	6398
220 Topsy, 57	6403
219 Tory, 57	6402
93 Tova, 1103	6370
55 Trosa, 1715	6429
35 Tula, 3330	6512
31 Tumla, 1260	6488

Örn nr, namn o. bes.nr	Riksstb nr
59 Thuna, 898	6416
11 Tuttan, 3615	6400
28 Tärna, 2187	6442
47 Tärna, 1152	6371
50 Tärna, 898	6437
26 Tässä, 1482	6464
47 Tösa, 2408	6495
70 Vajla, 1083	6367
28 Vallros, 1886	6492
32 Vallskog, 1886	6493
31 Vega, 779	6484
32 Vilja, 2863	6268
17 Vira, 2840	6477
58 Viros, 136	6450
36 Viska, 1032	6485
64 Viska, 623	6456

NORRBOTTENS LÄN

Aili, 756	6540
7 Alstra, 1367	6545
79 Bella, 731	6538
81 Dagmar, 482	6536
82 Daisy, 482	6537
53 Delly, 451	6535
80 Druva, 731	6539
90 Däva, 265	6307
56 Fikon, 1446	6549
14 Herta, 1367	6546
21 Hildi, 91	6515
23 Hoppa, 91	6516
53 Hoppros II, 204	6306
52 Jatsi, 870	6541
87 Karja, 268	6524
94 Karmencita, 281	6529
31 Karola, 1420	6547
41 Krita, 901	6542
65 Kulli, 358	6534
178 Lagra, 108	6520
174 Lea, 108	6519
123 Lima, 193	6522
79 Lorina, 63	6514
156 Ramona, 1420	6548
47 Ringa, 901	6543
26 Roija, 274	6525
43 Roija, 274	6527
54 Roija, 274	6528

Örn nr, namn o. bes.nr	Riksstb nr
88 Rönja, 102	6517
52 Saga, 107	6518
73 Saga, 660	6309
38 Sia, 274	6526
51 Silka, 901	6544
64 Silvana, 146	6521
25 Sköna, 355	6533
26 Sola, 1654	6552
16 Starta, 103	6305

Örn nr, namn o. bes.nr	Riksstb nr
63 Svana, 1446	6550
66 Terra, 63	6513
87 Valla, 1486	6551
57 Vallmo, 1654	6553
342 Vesiina, 251	6523
436 Vilma, 320	6530
455 Vistra, 320	6531
472 Vivi, 320	6532
86 Volga, 281	6308

**Bilaga A till kontrollnämndens redogörelse över
kontrollföreningsverksamheten år 1958 - 59**

Avkastnings- och kalvningsuppgifter

1958 - 59

för i riksstambok över Svensk kullig boskap införda kor

Innehållsförteckning

Avkastnings- och kalvningsuppgifter för under år 1956/57 kontrollerade kor tillhörande svensk kullig boskap (SKB), vilka lämnat i riksstambok för samma ras införd tjur.

Värmlands läns hushållningssällskapsområde	3
Kopparbergs läns »	3
Gävleborgs läns »	9
Västernorrlands läns »	9
Jämtlands läns »	16
Västerbottens läns »	22
Norrbottnens läns »	40
Register över kor, för vilka avkastnings- och kalvningsuppgifter meddelats	45

Förkortningar

♂	= hankön
♀	= honkön
†	= död
sj	= sjuk
k	= kastat
ö	= överlöpare
g	= gall
e	= kvarbliven efterbörd
js	= juversjukdom
1-sp, 2-sp, 3-sp	= en-, två- eller trespent
fd	= foderdagar
utg	= utgången
ink	= inkommen
tv	= tvillingar

Förklaring till tabellen

Kons stam- boksnr SKB A	Kon- trollår	Avkastning			Kalv- nings- data	Kalvens			Anm.
		mjök kg	fett %	smörfett kg		kön	öron nr	faderns SKB stam- boksnr el. identitets- märke	
1	2	3	4	5	6	7	8	9	10

Avkastnings- och kalvningssuppgifter för under år 1958/59 kontrollerade kor tillhörande svensk kullig boskap (SKB), vilka lämnat i riksstambok för samma ras införd tjur.

Uppgifterna grundas på av respektive hushållningssällskap bestyrkt utdrag av för området upplagt kontrollregister över nötboskap.

1	2	3	4	5	6	7	8	9	10
---	---	---	---	---	---	---	---	---	----

**Värmlands läns
hushållningssällskapsområde**

S 213 H. Thune-Larsen, Stensgård, Torsby

5611	3418	3,7	125	16/6	59	♀	48	5448
5612	4554	3,7	167	17/1	59	♂	sl.	
5614	3020	4,1	124	22/12	58	♂	sl.	
6235	4590	4,2	193	11/12	58	♂	sl.	

S 325 Bengt Persson, Torsby, Uddeholm

5449	3454	4,3	156	15/3	59	♀	43	S 325 14
6699	55 3588	3,89	140	10/12	54	♂	sl.	305 fd
	3168	3,72	118	15/12	55	♂	11	4909
	4308	4,3	187	3/2	57	♂	14	4909
	4044	4,1	165	15/1	58	♀	39	
	4408	4,0	176	20/12	58	♂	16	4909

S 451 P. E. Nisser, Alstrum, Ulfsby

3603	3133	4,4	139	7/12	58	♀	73	5447
3604	2722	4,2	113	20/3	59	♀	81	5447
4223	3503	4,7	165	3/12	58	♂	9	5447
4656	2530	5,0	127	18/5	59	♂	14	5447

S 1301 Lennart Axelsson, Torp, Långserud

5077	2642	4,6	121	22/2	59	♂	30	5174
5450	3430	4,0	136	25/1	59	♀	139	5174
5451	3870	4,2	161	18/10	58	♂	29	5174
6237	3373	4,6	154	2/3	59	♂	31	5174

S 1339 E. Gustavsson, Högstorp, Svanskog

4973	3493	5,5	193	18/1	59	♂	sl.	
4974	3993	4,1	163	2/1	59	♂	sl.	
6236	2804	5,2	145	17/1	59	♀	13	4679T

S 1501 Karl Andersson, Munkebol, Munkfors

3605	398	5,3	21					56 fd
------	-----	-----	----	--	--	--	--	-------

**Kopparbergs läns
hushållningssällskapsområde**

W 1 Ivan Ernfors, Björka, By Kyrkby

3575	4244	4,5	192	21/1	59	♀	163	5041
4620				28/10	58	♂	†	5041 Utg 30 fd

1	2	3	4	5	6	7	8	9	10
---	---	---	---	---	---	---	---	---	----

W 54 S. Johansson, Ingvallsbenning, Hedemora

2624	4474	4,6	206	20/4	59	♂	25	5042
3529	3185	4,4	139	14/7	59	♀	†	
4141	3912	3,8	150	3/2	59	♂	†	

W 107 A. E. Scherp, Forsbo, St. Skedvi

5397	3108	4,1	128	27/10	58	♂	21	5404
5615	4116	4,5	187	26/10	58	♀	35	5404
5616	3836	3,8	147	29/3	59	♂	23	5404
6175	2500	5,1	127	29/4	59	♂	24	5404
6176	3570	4,4	156	30/9	59	♂	25	5404

W 168 Svärdsjö Kom. lantbruk, Svärdsjö

3531	1627	3,7	60					Utg 180 fd
------	------	-----	----	--	--	--	--	------------

W 190 B. Hiertner, Boda, Svärdsjö

5617	3702	4,2	158	3/2	59	♂	4	5443
5618	105	5,4	6					Utg
6177	4078	4,2	174	24/10	58	♀	18	

W 195 Emrik Murmester, Östansjö, Svärdsjö

5400	4817	4,1	199	19/5	59	♀	34	12 Kaiser
------	------	-----	-----	------	----	---	----	-----------

W 203 S. Johansson, Lumsheden, Åshammar

2626	3422	4,1	141	14/4	59	♂	†	
------	------	-----	-----	------	----	---	---	--

W 204 O. Jackssons stbh., Lumsheden, Åshammar

5619	5030	4,4	223	27/11	58	♂	4	5403
5620	4841	4,3	210	6/12	58	♀	44	5403
6178	3618	4,6	167	2/12	58	♂	†	
6179	3045	4,2	129	16/12	58	♀	45	5403

W 205 Bröderna Norén, Stocksbo, Åshammar

4143	2743	4,4	121	29/3	59	♂	48	5043 Utg 330 fd
4144	3960	4,4	175	21/7	59	♀	†	
5621	3112	4,5	141	24/3	59	♀	82	5043
5622	693	4,9	34					120 fd
5623	3318	4,3	145	18/11	58	♀	80	5043
5624	1095	4,5	50					Utg 120 fd
5625	1630	5,1	84					Utg 120 fd

W 219 Vassbo lantmannaskola, Falun

2628	3237	5,2	168					
3535	3327	3,9	121	21/5	59	♂	†	5068
4884	2088	4,6	97					
4888	4889	4,9	241	12/12	58	♀	286	3864

1	2	3	4	5	6	7	8	9	10
5047	4616	4,3	199	11/11	58	♂	†		
5049	4737	5,3	251	14/6	59	♀	298	5068T	
5050	4619	4,6	212	13/5	59	♀	295	3864	
5052	3859	4,4	169	22/11	58	♀	284	5068T	
5159	4848	4,5	218	16/3	59	♀	292	5068T	
5401	2942	4,5	133	29/8	59	♀	304	5068T	
5626	3941	4,8	189	20/6	59	♀	299	3864	
5627	4077	4,0	164	1/3	59	♀	291	3864	
5629	4852	3,9	189	17/1	59	♂	128	3864	
5630	2062	4,7	96	22/1	59	♂	229	5068T	
6180	4577	4,9	226	3/1	59	♀	288	3864	
6181	3578	5,1	182	6/5	59	♀	297	5068T	
6182	4287	4,7	207						
6183	2638	4,9	129	26/8	59	♂	†		
6184	3369	4,3	145	7/11	58	♂	127	5068T	
6185	3794	5,0	188	21/10	58	♀	283	5068T	
6186	3947	5,1	200	16/5	59	♀	296	3864	
6646	57 2615	4,9	128	27/12	56	♀	250 105	Garvis 273 fd	
	3751	5,0	189	30/12	57	♂	119	106 Glimt	
	3704	4,5	167	7/1	59	♀	♀ ††		

W 220 Lars Carlson, St. Källviken, Falun

3538	528	3,6	19						60 fd
5054	4207	4,5	188	16/5	59	♂	16	5430T	
5406	4525	4,2	189	29/11	58	♀	40	5037T	
5631	3710	4,7	173	15/5	59	♂	†		
5632	4265	4,3	182	10/12	58	♀	41	5037T	
6647	58 3086	3,6	110	11/3	58	♂	† 22	Dunder 220 fd	
	3889	4,0	156	31/5	58	♂	15	5037T	
6648	59 3839	3,9	151	15/1	59	♀	†		275 fd

W 243 Grycksbo Pappersbruk AB, Grycksbo

1952	822	4,4	36						120 fd
------	-----	-----	----	--	--	--	--	--	--------

W 279 Birger Lind, Österfors, Gagnef

5634	3988	4,5	179	7/2	59	♂	2		
------	------	-----	-----	-----	----	---	---	--	--

W 282 Anders Hane, Tallbacken, Gagnef

3552	2625	4,2	110	15/6	59	♀	112		
3553	1750	4,2	73	1/2	58	♀	109		185 fd
4624	4538	4,3	197	19/2	59	♀	110		
6649	57 682	4,4	30	26/7	57	♀	130	4630	57 fd
	3303	4,9	160						
	3698	4,5	168	15/11	58	♀	108 12	Rune	
6650	58 3223	4,7	150	11/2	58	♀	†		222 fd
	4124	4,7	197	14/4	59	♀	† 19	Göte	
6651	58 3366	4,4	148	7/1	58	♀	†		207 fd
	3462	4,6	158	13/4	59	♀	111 12	Rune	
6652	59 4034	4,6	182	18/9	58				

W 285 Erik Gullberg, Moje, Gagnef

5635	993	5,0	50						310 fd
------	-----	-----	----	--	--	--	--	--	--------

W 291 P. Nyberg, Djura

4153	469	4,5	21						70 fd
------	-----	-----	----	--	--	--	--	--	-------

1	2	3	4	5	6	7	8	9	10
---	---	---	---	---	---	---	---	---	----

W 294 N. Anngård, Djura

4343	4074	4,3	177	23/1	59	♀	79		
5636	4052	4,4	179	13/9	58	♀	78		

W 304 Bertil Roos, Backa, Djurås

5055	5389	4,5	244	18/10	58	♂	17		
------	------	-----	-----	-------	----	---	----	--	--

W 306 Sjöns Oskar Jonsson, Djura

5638	3771	4,5	169	17/11	58	♀	32		
------	------	-----	-----	-------	----	---	----	--	--

W 307 August Park, Hedby, Djura

4356	3072	4,5	139	10/7	59	♂			
4895	3296	4,3	144	20/2	59	♂	♀ ††		

W 310 Bertil Nygårds, Fors, Djura

5056	4157	4,8	199	9/3	59	♂			35 fd
5057									65 fd
5639	387	5,2	20						

W 312 Per Wästjärns, Västjärna, Djurås

2993	4586	4,5	209	26/1	59	♀	39	Skaft	
5640	3773	4,8	179	22/1	59	♂			

W 325 Gossas Gustaf Olsson, Djura

2278	4134	4,6	190	2/7	59	†			
------	------	-----	-----	-----	----	---	--	--	--

W 326 Erik Millström, Fors, Djura

1901	3850	4,8	184	31/1	59	♀	13		
------	------	-----	-----	------	----	---	----	--	--

W 347 Erik Robinsson, Sätra, Leksand

3589	4074	4,2	172	16/11	58	♂	15	5056T	
5410	3893	4,3	166	2/4	59	♀	†		
6187	4264	4,6	198	9/1	59	♀	43	5056T	

W 348 Litens Erik Eriksson, Sätra, Leksand

5058	3717	4,0	150	23/4	59	♂	†		
5411	5688	3,8	215	2/10	58	♂	28	5056T	

W 349 Jonas Artur Andersson, Sätra, Leksand

4165	900	4,0	36						150 fd
------	-----	-----	----	--	--	--	--	--	--------

W 352 Helge Lingons, Leksboda, Leksand

4896	4533	4,2	190						
5641	4956	4,1	204	7/5	59	♀	54	5056T	
6653	58 3931	3,9	154	1/10	57	♂	†		169 fd
	4448	4,0	177	1/11	58	♀	53	5056T	
6654	3084	4,6	142	14/9	58	♂	†		369 fd

W 357 John Malmqvist, Edshult, Leksand

5642	3481	4,7	162	10/5	59	♂	6	5064	
6188	3288	4,4	144	19/3	59	♂	5		

W 359 Johan Forsell, Mjälgen, Häradsbygden

6189	4073	4,8	197	1/8	59	♂	†		
6190	3273	4,1	134	17/7	59	♀	24	4890T	

	1	2	3	4	5	6	7	8	9	10
--	---	---	---	---	---	---	---	---	---	----

W 364 Olof Lissgård, Västannor, Häradsbygden

4167	2836	4,4	126							
5059	2016	4,8	96							
5643	2113	4,8	102	1/9	59	♀	†			

W 369 Erik Gabrielsson, Yttermalung

507f	3621	5,1	186							
------	------	-----	-----	--	--	--	--	--	--	--

W 374 Gunnar Skogs, Hälla, Leksand

4346	4043	4,1	165	16/4	59	♂	†			
6191	3854	4,2	162	20/1	59	♀	33	4408		
6655	3215	4,6	147	23/12	58	♀	†		282	fd
6656	3359	4,7	159	3/11	58	♀	†		332	fd
6657	56	283	4,8	13	10/9	56	♂	—		
	2734	4,2	116							
	3294	4,4	144	26/10	57	♂	—			
	3724	4,3	161	25/11	58	♀	32	4408		

W 423 Jon Åkerman, Vikarbyn

6658	57	1938	4,7	92	2/3	57	♀	71	4443	197	fd
		2923	5,0	146	27/2	58	♂	—	4143		
		3497	5,2	182	6/2	59	♀	76	4443		

W 427 Hed Gust. Jonsson, Vikarbyn

4169	4371	5,4	234	4/10	58	♀	71	4443		
------	------	-----	-----	------	----	---	----	------	--	--

W 429 Pell Erik Olsson, Västana, Ovanmyra

5415	4111	4,4	182	24/12	58	♂	5	4628		
6192	3812	4,5	174	8/5	59	♀	68	4628		

W 436 Verpers And. Karlsson, Ingels

5644	4689	4,2	199	3/4	59	♀	63	5421		
5645	3881	4,1	160	2/2	59	♀	62	4123		
6659	58	2756	4,6	126	15/10	57	♀	—	344	fd
		3502	4,8	169	20/9	58	♂	—		
6660	56	794	4,2	34	17/7	56	♀	—	67	fd
		3186	4,4	139	6/7	57	♂	—		
		3122	4,6	144	9/6	58	♀	—		
		3741	4,7	177	8/5	59	♂	—		

W 443 Karl Ryss, Västgärde

5646	2460	4,5	133	3/5	59	♂	—			
------	------	-----	-----	-----	----	---	---	--	--	--

W 458 Karl Borg, Söderås, Rättvik

6193	5438	4,2	227	4/4	59	♀	85	5057		
------	------	-----	-----	-----	----	---	----	------	--	--

W 463 Nises J. Persson, S. Lindberg, Leksand

5417	6474	4,1	264	17/11	58	♀	34	4634			
6661	58	739	4,3	32	26/7	58	♀	33	4634	66	fd
		3620	4,7	175	2/6	59	♀	35	4634		

W 477 Backas Karl Eriksson, Garsås

4626	2763	4,9	137							210	fd
4627	4355	5,0	217	27/12	58	♀	95	5413			
5648	3418	4,6	156	1/2	59	♂	50	5413			
5649	4680	4,9	230	13/12	58	♂	49	5413			

	1	2	3	4	5	6	7	8	9	10
--	---	---	---	---	---	---	---	---	---	----

6194	3714	5,1	191								
6662	57	918	4,7	43	12/6	57	♂	—		96	fd
		2548	5,3	136	2/7	58	♂	—			
		3054	5,5	169							

W 494 And. Säbben, Mora-Noret

3574	2870	4,8	137	12/7	59	♀	—			
------	------	-----	-----	------	----	---	---	--	--	--

W 495 Grudd E. Mattson, Mora-Noret

5062	5370	4,3	231	11/4	59	♀	44	4141		
5418	6139	3,9	240	31/1	59	♀	43	5415T		
5651	4913	4,2	209	17/1	59	♀	42	4141		
6195	4546	5,8	257	2/9	58	♂	24	5415T		
6663	4572	3,7	171	14/11	58	♀	41	5415T	307	fd

W 510 Grev Erik Jonsson, Lindänget, Orsa

6196	3625	5,1	186	13/2	59	♂	—			
------	------	-----	-----	------	----	---	---	--	--	--

W 513 Hans Thurén, Lindänget, Orsa

5419	1969	4,0	79	20/7	59	♀	—			
6197	3136	4,0	126	29/3	59	♂	♂	♀	—	
6198	1596	5,1	82							

W 516 Ernst Westerberg, Holen, Orsa

4898	3270	4,7	153	27/4	59	♀	37	5425T		
------	------	-----	-----	------	----	---	----	-------	--	--

W 518 And. Hansell, Holen, Orsa

5421	2711	4,1	111	31/7	59	♂	—			
------	------	-----	-----	------	----	---	---	--	--	--

W 521 And. Friberg, Vångsgärde, Orsa

6199	4304	4,0	174							
------	------	-----	-----	--	--	--	--	--	--	--

W 522 And. Lindh, Vångsgärde, Orsa

5652	4230	3,8	162	13/12	58	♂	—			
5653	4606	3,8	176	16/1	59	♀	21	4141T		
6200	3464	4,6	160	11/11	58	♂	—			

W 530 Rättviks lantmannaskola, Rättvik

6201	3959	4,9	193	17/4	59	♀	68	4644			
6202	4283	4,8	204	26/1	59	♀	64	65	4644		
6203	4398	4,7	207	4/1	59	♂	—				
6664	3697	4,9	180	11/9	58	♂	—			367	fd
6665	54	651	4,1	27	6/8	54	♂	—		53	fd
		2867	4,5	129	1/8	55	♂	—			
		1716	4,3	74							
		3456	4,4	151	31/8	56	♂	—			
		3696	4,6	170	28/8	57	♀	58	4644		
		3779	4,6	173	20/11	58	♀	62	4644		
6666	57	2735	4,8	132	2/12	56	♀	54	4644	286	fd
		3106	4,6	144	24/1	58	♂	—			
		4035	4,9	197	29/12	58	♀	63	4644		
6667	58	1887	4,8	91	28/10	57	♂	—		192	fd
		3674	4,9	180	20/10	58	♂	—			
6668	58	2843	4,4	125	28/1	58	♀	60			
		3327	5,1	170	8/4	59	♂	—			

1	2	3	4	5	6	7	8	10
---	---	---	---	---	---	---	---	----

W 563 Gunnar Flinta, Häradsbygden, Sollerön

5072	5016	3,8	193	20/12	58	♂	11	5074T
5486	4146	3,9	161	21/5	59	♂	12	5074T
6204	3030	5,0	150	12/8	59	♂	—	
6669	58 755	3,6	27	13/8	58	♀	—	61 fd
	3093	4,6	141	3/9	59	♀	—	

W 587 Nils Andersson, Hansjö

6205	3290	4,7	154	13/3	59	♂	—	
------	------	-----	-----	------	----	---	---	--

W 611 Arvid Uleander, Stackmora, Orsa

3579	2889	4,1	119	2/8	59	♂	18	4453T
4630	5033	4,9	245	9/6	59	♀	47	4141T
5654	4538	5,4	245	12/8	59	♀	49	4453T
6670	57 2387	5,3	127	1/3	57	♀	41	4453T 220 fd
	3397	5,6	189	18/3	58	♂	15	4141T
	3009	6,1	183	20/7	59	♀	48	4426T
6671	3268	4,9	159	23/9	59	♂	19	4453T 395 fd

W 786 Räfnsås Älderdomshem, Ludvika

4178	3853	4,6	177	13/1	59	♀	236	5442
4366	1245	4,2	52					150 fd
4631	3915	4,2	165	7/4	59	♂	—	
5656	378	4,7	17					60 fd
5657	3535	4,0	141	31/8	59	♀	240	5442
5658	2788	4,5	125	14/9	59	♀ ♂	—	
6206	3676	4,2	155	12/1	59	♀	—	
6207	1044	5,3	55					248 fd

W 800 Rälq Joel Olsson, Skälö, Hulån

3608	2594	5,1	131	27/7	59	♀	30	5176
6208	2973	4,8	142	8/8	59	♂	—	

W 808 Greta Fröman, Skälö, Hulån

5660	3763	5,2	195	2/3	59	♀	52	5176
6672	57 909	4,7	43	12/7	57	♀	—	77 fd
	3270	4,5	147	30/8	58	♀	51	3894
	3854	4,2	160	7/9	59	♀	—	

W 813 Långnils Erik Larsson, Ilbäcken, Hulån

5661	3857	5,4	206	29/9	58	♀	38	3894
5662	4138	5,0	204	20/2	59	♀	39	5176

W 821 Jöns Erik Olsson, Uppsälje, Dala-Järna

2317	2634	4,1	109	30/6	59	♀	25	5175
3609	2322	5,3	123	22/2	59	♀	—	

W 830 Karl Gezelius, Enholn, Dala-Järna

5424	3872	5,4	208	12/9	58	♀	—	
6209	2972	5,0	147	13/6	59	♀	4	5176

W 917 Bröderna Back, Almborgsbjörken, Leksand

4900	330	3,9	13					30 fd
5425	4831	4,2	204	22/1	59	♂ ♀	8	— 5046
5663	4207	4,3	183	19/1	59	♂	7	5046

1	2	3	4	5	6	7	8	9	10
---	---	---	---	---	---	---	---	---	----

W 920 Karl Carles, Tibble, Leksand

3001	3691	4,9	181	4/5	59	♂	17	5056T
------	------	-----	-----	-----	----	---	----	-------

W 922 Per Backlund, Hjortnäs, Leksand

6673	52 247	4,6	11	22/8	52	♂	—	25 fd
	2925	3,6	104	16/8	53	♀	29	
	3947	3,9	155	6/8	54	♀	31	3527
	3130	3,8	120	18/8	55	♀	33	3527
	3185	3,6	116					
	3932	3,8	149	7/10	56	♂	—	
	3834	4,0	153	22/10	57	♂	—	
	3698	3,7	135	3/1	59	♂ ♀	—	

W 989 Jons Karl Andersson, Mora-Noret

5664	3942	4,2	164	2/12	58	♂	—	
5665	3041	4,9	147	10/1	59	—	—	
6210	3458	4,9	169	1/8	59	♂	—	

W 995 Dunder Gunnar Larsson, Utanmyra, Sollerön

4901	3809	4,1	156	7/6	59	♀	12 9	Svenne
------	------	-----	-----	-----	----	---	------	--------

W 1031 Anders Frimodig, Tjärna, Gagnef

5064	3209	4,5	145	22/5	59			5415T
6211	3754	4,6	172	29/11	58	♀	30	4430

W 1032 Ernst Granqvist, Tjärna, Gagnef

5065	2656	4,2	123	4/1	59			4430
------	------	-----	-----	-----	----	--	--	------

W 1057 Olers Erik Eriksson, Nederberg, Nås

5426	5556	4,4	243	20/8	59	♂ ♂	—	
5666	3502	4,3	152	28/9	59	♂	—	245 fd

W 1073 Erik Bolin, Klintbo, Avesta

5427	3113	4,9	153	5/5	59	♂	2	Äfjagårds-Parru
------	------	-----	-----	-----	----	---	---	-----------------

W 1155 Gunnar Johansson, Bruket, Furudal

3586	3593	4,8	171	23/3	59	♀	142	5055
5667	3894	4,1	160	10/1	59	♀	140	5055
5668	3784	4,0	152	8/12	58	♀	139	5055
6212	3844	4,5	171	28/4	59	♀ ♀	144 145	5055
6213	2881	5,1	147	25/5	59	♀	—	
6674	58 2069	5,0	103	4/4	58	♀	137	5055
	3508	4,9	171	3/4	59	♀	143	5055

W 1163 Axel Eriksson, Lumsheden, Åshammar

5669	4094	3,8	156	7/1	59	♀	34	5403
5670	3233	3,6	117	14/4	59	♀	36	5403
5671	3727	4,7	176	9/1	59	♂	—	

W 1184 Carl Bengtes, Torrberg, Leksand

1938	519	4,4	23					72 fd
4369	4017	4,2	170	4/4	59	♂	13	5056T
5672	162	5,6	9					60 fd
5673	3392	4,0	137	19/10	58	♀	25	5424T

W 1218 John Karlström, Ingels

3588	4377	5,3	231	30/10	58	♂	11	4123
------	------	-----	-----	-------	----	---	----	------

1 2 3 4 5 6 7 8 9 10

W 1247 Ragnar Sjur, Bleckstugan, Älvdalen

6675	53	3056	4,1	126	11/11	52	♂	—	
	3341	4,3	143	14/1	54	♂	—		
	3069	4,3	132	17/11	55	♀	—		
	3850	4,3	166	27/12	56				
	3206	3,7	119	12/12	52	♂	2		
	3000	3,8	114	25/12	58	♂	3	Johannes	

W 1272 Erik Björk, Bäcka gård, Orsa

5674		768	6,0	46					90 fd
------	--	-----	-----	----	--	--	--	--	-------

W 1278 Karl Backlund, Enviksbyn, Enviken

3615	4033	4,1	166	30/10	58	♂	♂	26 27	5071T
4224	2769	4,7	132	19/8	59	♂	29		5071T
5675	4500	4,6	208	31/10	58	♂	28		5071T

W 1341 Fredrik Moraeus, Born, Orsa

5067	3280	5,0	163						
------	------	-----	-----	--	--	--	--	--	--

W 1379 Robert Sjöden, Häradsarvet, Sollerön

4639	1785	4,1	74						125 fd
------	------	-----	----	--	--	--	--	--	--------

W 1393 Svarv Jöns Jönsson, Utanmyra, Sollerön

6676	47	1984	4,5	88	6/11	46	♀	3	1522 319 fd
	2404	4,8	114	13/11	47	♂	—		
	2459	4,5	112	31/11	48	♀	5	1202	
	3163	4,0	125	5/12	49	♂	—		
	3276	4,3	141	12/1	51	♀	—		
	3200	4,7	151	9/1	52	♀	—		
	3686	4,7	172	12/1	53	♂	—		
	3480	4,1	143	16/1	54	♀	—		
	3672	4,4	161	5/1	55				
	4321	4,4	190	12/3	56	♀	12	3856	
	4314	4,2	181	30/3	57	♀	14	3856	
	2880	4,0	115	12/7	58	♂	—		
	3423	4,1	142	5/9	59	♀	—		

W 1412 Anders Hedvall, Rälta, Djura

4187	3259	4,5	146	8/10	58	♀	57	4440	
4372	2695	5,0	136						
5429	2683	4,8	129	23/3	59	♂	10		
6238	2237	4,5	100	4/8	58				

W 1433 Emanuel Andersson, Vikbyn, Hedemora

4636		270	4,4	12					30 fd
5431	4201	4,0	166	11/4	59	♂	9	5424	
5677	4462	4,3	190	3/4	59	♂	7	5405	
6677	56	1408	4,3	60	11/5	56	♂	—	129 fd
	2873	4,1	117	18/6	57	♀	60	4881	
	3852	4,1	159	2/6	58	♂	—		
	3780	4,7	177	14/5	59	♀	68	5405	

W 1507 Bror Lassas, Almbergsbjörken, Leksand

6216	4004	4,8	192	20/12	58	♂	1	5046	
6217	2204	4,6	101	7/4	59	♂	2	5046	

1 2 3 4 5 6 7 8 9 10

W 1508 Bertil Backlund, Vargnäs, Leksand

4905	1218	4,2	51						150 fd
------	------	-----	----	--	--	--	--	--	--------

W 1523 Grytnäs Erik Eriksson, Grytnäs, Leksand

6218	3492	4,2	146	7/1	59	♀	11	5051	
6219	4101	4,5	184	6/1	59	♂	1	5051	

W 1541 Johan Lilja, Duvnäs, Hulån

3616	3958	5,0	199	18/11	58	♀	—		
6220	3671	4,5	164	9/12	58	♀	19	5059	
6678	55	893	5,1	45	8/7	55	♀	16	Snöblom 77 fd
		2893	4,3	124	21/7	56	♀	17	Snöblom
		2546	4,3	110					
		3477	4,5	155	3/10	57	♂	—	
		4190	4,5	190	11/9	59	♂	13	5059
6679	56	2017	4,9	98	10/2	56	♂	—	
		2813	5,0	141	4/3	57	♂	—	
		2603	5,2	135	22/5	58	♀	17	3894
		3090	5,5	169	10/5	59	♂	—	

W 1547 Birger Flinta, Bengtsarvet, Sollerön

5487	4801	4,0	194	13/4	59	♂			
------	------	-----	-----	------	----	---	--	--	--

W 1550 Oskar Bergmark, Rothagen, Sollerön

4638	3269	4,5	146	6/7	59	♂	—		
5070	4723	3,9	184	11/3	59	♀	20		

W 1553 Tolla Johan Nilsson, Bondarna, Sollerön

4639	1410	5,7	74						210 fd
------	------	-----	----	--	--	--	--	--	--------

W 1598 Märten And. Pettersson, Åberga, Orsa

5433	3632	4,2	151	7/7	59	♂	3	4877T	
------	------	-----	-----	-----	----	---	---	-------	--

W 1608 Anders Lovars, Lindänget, Orsa

5435	2160	4,9	107						
5436	2433	4,5	109	8/6	59				
5437	4340	4,7	205	9/12	58	♀	20		

W 1637 Anders Ilbäcks, Skönsbo, Hedemora

4906	3277	4,0	130	13/12	58	♀	—		
4907	4493	4,0	178	31/12	58	♀	—		

W 1667 Gustaf Elins, Hedby, Djura

4194	4199	4,3	179						
5074	3380	4,5	151	12/2	59	♀	26	20	Astor

W 1668 Hol Gustav Nilsson, Hedby, Djura

5071	3529	4,7	166						
5678	4064	4,2	172						

W 1669 Lisa Envall, Ersholm, Mockfjärd

4196	3483	4,6	161						
6680	57	2356	4,0	94	5/4	57	♂	—	167 fd
		3789	4,2	156	3/5	58	♂	—	
		4215	4,5	192	21/6	59	♂	—	

1 2 3 4 5 6 7 8 9 10

W 1671 Hjalmar Ljunggren, Östanvik

6681 58 1753 4,5 81 5/5 58 ♀ 32 4898 138 fd
 3044 5,0 154 7/4 59 ♂ —
 6682 55 845 4,2 36 113 fd
 2804 3,8 106 5/12 55 ♂ —
 3941 3,8 149 3/11 56 ♂ —
 5053 4,1 209 18/11 57 ♀ 30 4898
 2652 4,0 106 9/5 59 ♂ —
 6683 56 2689 4,9 132 170 fd
 4639 4,4 204 13/3 57 ♂ —
 4413 4,5 198 31/3 58 ♀ 31 4898
 5567 4,4 247 24/4 59 ♀ 34 4898

W 1673 Johannes Sars, Vinäs, Mora

5438 4492 4,6 205 19/5 59 ♂ 4 5436
 5488 3725 4,6 171 23/3 59 ♀ 13 5436

W 1686 Hans Ulas, Lindänget, Orsa

3030 3570 4,0 144 17/12 58 ♀ 14 4141T
 5439 3231 4,5 144
 6222 2256 5,1 116

W 1689 Oskar Dorell, Mångsbodarna, Evertsborg

3031 3369 4,1 137 8/11 58 ♀ 19 5078

W 1704 Harald Leopoldsson, Hagen, Hagge

4908 3854 3,8 148 24/4 59 ♀ 20 6417
 4909 1953 3,9 76 210 fd
 5440 1925 4,1 78 23/6 59 ♂ —

W 1725 Albin Renheim, Risätra, Limesforsen

5441 3363 3,9 132 13/5 59 ♀ 9
 6223 4466 4,3 195 16/12 58 ♂

W 1748 Hans Olin, Malungfors

6684 57 3994 4,3 172
 3514 3,8 134 16/12 57 ♂ —
 4657 3,9 182 9/2 59 ♀ —

W 1792 Verner Aman, Saxe, Söderbärke

4376 3752 4,4 166 12/4 59 ♀ 44 117 Marsk
 5442 942 4,2 40 90 fd
 5679 5323 4,2 222 9/3 59 ♀ 43 117 Marsk
 6687 57 2974 4,1 121 19/3 57 ♀ — 187 fd
 4644 4,1 191 4/3 58 ♂ —
 4835 4,1 197 4/3 59 ♂ —
 6686 56 538 4,8 26 18/8 56 ♀ 38 4436 39 fd
 3309 4,0 134
 4157 3,9 164 9/9 58 ♂ —
 4315 4,4 189 15/9 58 ♂ —
 6688 57 1007 4,5 46 22/7 57 ♂ — 62 fd
 4375 3,9 172 3/7 58 ♀ 40
 3979 4,0 158 2/8 59 ♂ —
 6689 58 863 4,6 40 25/7 58 ♀ 42 59 fd
 3906 4,2 163
 6690 4025 4,3 174 10/9 58 ♀ — 377 fd

1 2 3 4 5 6 7 8 9 10

W 1803 E. Sundin, Västjärna, Djurås

5680 3706 4,4 163 14/2 59 ♂ —
 5681 3825 4,3 166 11/2 59 ♀ 19

W 1859 Matses Olof Olsson, Mellanberg, Nås

5443 2648 4,9 130 8/8 59 ♀ —

W 1868 Ingvar Åsbrink, Brånåbo, Sollerön

5682 4019 4,2 168 14/1 59 ♂

W 1890 Jemt Hans Eriksson, Kyrkbyn, Orsa

4202 2409 5,1 122

W 1936 Knuts Nils Olsson, Djura

4395 3084 4,7 144 8/1 59 ♂ 4 4888
 6691 57 2809 4,8 135 6/11 56 ♀ — 303 fd
 3247 4,8 155 10/1 58 ♀ —
 3888 4,5 173 30/2 58 ♂ —

W 1941 Erik Gilius, Slättberg, Orsa

5683 4818 5,1 248 5/2 59 ♀ 10 4453T

W 1971 Ingvar Dahlström, Stråtjärn, Aspeboda

5445 1128 5,0 56 120 fd
 5684 1211 4,5 56 20/3 59 ♂ 3 4 Lustig 210 fd
 6224 4593 4,0 184 19/1 59 ♂ 2 5045

W 1973 Emil Brus, Kallmora, Mässbacken

3581 4592 4,3 197 14/4 59 ♀ 12 4141T
 5685 4208 4,5 189 30/10 58 ♀ 10 4141T
 5686 3667 4,5 165 20/4 59 ♀ 13 Kullberg

W 1976 Erik Samilda, Lindänget, Orsa

5637 2344 4,5 106 22/5 59 ♂ —

W 1977 Erik Forsgren, Björken, Mässbacken

6225 5018 5,9 294 3/12 58 ♀ †

W 1978 Hans Givanes, Boda Kyrkby

5688 4757 5,2 249 30/11 58 ♀ 15 4628
 6692 58 441 5,3 23 65 fd
 4391 4,7 207 2/12 58 ♂ 2 3864

W 1987 Anders Sahr, Grudbo, Sollerön

4912 3142 4,6 144
 6226 3526 4,1 145 14/1 59 ♀ 6

W 1996 Olle Loos, S. Rälta, Djura

5446 3980 5,2 207
 5447 1396 6,4 89 290 fd
 6227 2675 5,2 138 29/6 59 ♂ —
 6234 4006 4,6 186 4/3 59

W 2155 Erik Lassar, Orsbleck, Orsa

6228 4206 4,0 170 17/1 59 ♂ 1 4453T

1	2	3	4	5	6	7	8	9	10
---	---	---	---	---	---	---	---	---	----

W 2202 Janne Häll, Gruddbo, Sollerön

6229	923	4,3	39	2/12	58	♂	—		120 fd
------	-----	-----	----	------	----	---	---	--	--------

W 2210 Emil Bengts, Fu

6230	3185	5,9	189	29/1	59	♀	7		
6693	57	1791	5,1	91	11/11	56	♂	2	309 fd
		2755	5,1	139	26/1	58	♂	—	
		3284	5,2	169	17/3	59	♀	8	5427

W 2211 Olov Brittus, Norrboda, Östanvik

6231	4428	4,6	205	14/1	59	♀	5	4891	
------	------	-----	-----	------	----	---	---	------	--

W 2251 Erik Ädling, Evertsberg

6232	5406	3,7	198	6/1	58	♀	13	5078T	
------	------	-----	-----	-----	----	---	----	-------	--

W 2260 Bälter Sven Andersson, Oljonsbyn, Orsa

6214	3989	3,7	146	18/3	59	♂	2	Milde	
6215	3357	5,1	170	17/7	59	♂	—		
6694	58	909	5,0	45					125 fd
		3474	4,2	145	14/1	59	♀	—	

W 2263 Enar Samuelsson, Stumsnäs

5398	2258	5,1	115	28/10	58	♂	—	4104	
6695	57	2979	3,9	115					197 fd
		4083	4,3	176	28/12	57	♀	6	Vink
		4532	3,9	177	5/2	59	♂	3	4104

W 2312 Frans Kax, Lisselbäcka, Hansjö

6696	57	4760	4,5	214	16/10	56	♂	—	350 fd
		4318	4,9	210	23/11	57	♂	—	
		5344	4,9	261	26/10	58	♂	2	4141
6697	57	882	5,3	47	27/7	57	♀	—	Arvid 66 fd
		3692	5,5	205	22/7	58	♀	13	
		3283	5,9	194	11/9	59	♂	3	Mälli

W 2322 Jons And. Ersson, Åberga, Orsa

5689	2574	4,8	125						
------	------	-----	-----	--	--	--	--	--	--

W 2344 Martin Stors, N. Bergsäng, Tällberg

6233	5837	4,0	234	30/3	59	♀	2	4634	
------	------	-----	-----	------	----	---	---	------	--

W 2373 Elings Edla Hansson, Åberga, Orsa

6698	58	3015	4,7	143	11/3	58	♂	—	
		3549	5,1	180	9/3	59	♀	1	4453T

Gävleborgs läns
hushållningssällskapsområde
X 327 Bröderna Olanders, Backa, Edsbyn

1629	1688	4,2	71	20/5	59	♂	†		utg 305 fd
3034	3007	4,4	131						
3035	1941	4,9	96						
3619	3927	4,4	171	5/12	58	♀	295	SJB 25	
3620	3622	4,0	145	23/7	59	♂	†		
4928	2378	4,2	101						utg 235 fd
5690	3116	4,7	147	11/1	59	♀	296	4465	

1	2	3	4	5	6	7	8	9	10
---	---	---	---	---	---	---	---	---	----

X 446 Erik Andersson, Sörsäljesta, Skästra

5691	4038	4,1	164	5/12	58	♀	117	5177	
5692	3121	4,0	125	16/10	58	♂	90	X 446:85	
									utg 270 fd

5693	4284	4,5	194	26/9	58	♀	†		
5694	3910	4,1	159	7/11	58	♀	†		
6642	53	3157	4,4	139	16/1	53	♀	89	3602 269 fd
		3550	4,3	153	17/1	54	♀	97	4145
		3337	4,3	142	24/2	55	♀	101	4145
		4148	4,5	187	6/3	56	♀	105	X 446:83
		4074	4,3	177	21/3	57	♂	†	
		3683	4,3	159	16/3	58	♀	114	X 446:85
		3898	4,1	158	12/3	59	♂	†	
6643	57	3921	4,5	177	27/1	56	♂	†	318 fd
		2902	4,5	131	29/12	57	♀	113	X 446:85
		2613	4,4	116	19/5	59	♂	†	

X 447 Olov Olsson, Säljesta, Skästra

2673	2110	4,6	98	23/12	58	♀	61	X 446:85	
5695	476	4,4	21						utg 56 fd
6644	52	2947	4,8	142	27/11	51	♂	†	319 fd
		3384	4,6	157	11/12	52	♂	†	
		3316	4,8	159	21/1	54	♀	48	4145
		3735	4,6	173	12/1	55	♀	51	4145
		3775	4,8	181	7/12	55	♂	†	
		3525	4,8	168	8/11	56	♂	†	
		3181	4,6	146	7/4	58	♂	†	
		3358	4,7	158	28/3	59	♂	†	
6645	57	3488	4,2	147	30/1	57	♂	†	254 fd
		3963	4,3	171	21/2	58	♂	†	
		3777	4,2	160	10/12	59	♂	†	

X 491 Per Persson, Stömne, Delsbo

4971	4021	4,0	162	2/4	59	♂	†		
------	------	-----	-----	-----	----	---	---	--	--

X 504 Forsså Bruks AB, Näsviken

5026	3755	4,2	156	30/10	58	♀	184	3846	
5696	4619	4,3	198	11/5	59	♀	190	4453	

**Västernorrlands läns
hushållningssällskapsområde**
**Y 1 Hussborgs Skogs- och Lanmannaskola,
Johannisberg**

3037	1506	4,1	61						utg 150 fd
4399									utg
4401	3384	4,0	134	14/10	58	♀	106	4851	
4663	4092	3,9	160	18/1	59	♀	110	4851	
5106									utg
5336	5067	4,1	203	14/9	58	♂	153	4851	
5337	411	4,2	17						utg
5338	3904	4,1	160	15/11	58	♀	107	5079	
6598	58	2846	4,0	114	16/1	58	♀	102	4851 250 fd
		4245	4,0	169	5/4	59	♀	111	5079

	1	2	3	4	5	6	7	8	9	10
Y 9 Boda Arbetshem, Boda, Viskan										
5092	4249	4,4	191	14/4	59	♂	†		5091	
5698	4206	4,5	189	14/1	59	♂	†		5091	
5699	3990	4,4	176	29/5	59	♀	266		5091	
5700	4109	4,5	186	28/7	59	♀	†		5091	
5701	4316	4,7	203	20/8	59	♂	†			
6120	3991	4,4	174	25/9	58	♀	261		5091	
6121	4523	4,2	188	11/1	59	♂	20		5091	
6122	3037	4,3	131	3/9	59	♂	†		5091	

	1	2	3	4	5	6	7	8	9	10
Y 23 Frans Jönsson, Önssta, Parteboda										
4404	3923	4,3	169	27/2	59	♀	91		4469	
5093	4686	4,3	203	16/12	58	♂	50		4469	
5339	4950	4,7	231	4/2	59	♂	52		4469	
5702	5345	4,7	250	17/1	59	♀	89		4469	
6239	57	3029	4,7	141	24/2	57	♂	47	4469	214 fd
		4661	4,5	210	22/3	58	♀	87	4469	
		4766	4,8	231	10/3	59	♂	53	4469	
6123	4143	4,8	199	26/12	58	♂	51		4469	

	1	2	3	4	5	6	7	8	9	10
Y 25 Ljunga gård, Ljungaverk										
4228										utg
4229	2590	3,9	99	27/1	59	♀	177		2960	utg 270 fd
4724	514	4,5	23							utg 60 fd
5094	2139	4,2	90	22/10	58	♀	167		2960	utg 210 fd
5096	3908	3,7	146	16/4	59	♀	179		2960	
5340	183	4,9	9							utg 90 fd
5341	3668	4,3	160	22/5	59	♂	127		2960	
5342	3762	4,1	155	21/4	59	♀	180		2960	
5703	4225	4,4	188	3/10	58	♀	165		2960	
5704	2954	3,9	114	21/10	58	♀	166		—	
5705	4184	4,2	177	12/2	59	♂	124		2960	
5706	2511	3,9	100	31/5	59					utg 305 fd
5707	561	4,0	23							utg 60 fd
6124	3738	4,2	156	2/11	58	♀	169		2960	
6125	4318	4,0	174	8/1	59	♀	172		2960	

	1	2	3	4	5	6	7	8	9	10
Y 83 Jonas Höglund, Norrhassel										
6126	4432	4,6	204	13/2	59	♀	5		3032	

	1	2	3	4	5	6	7	8	9	10
Y 109 Gälegårdens Jordbruk, Viskan										
6127	1260	4,7	59	4/12	58	♂	†			utg 180 fd
6128	5174	4,1	212	16/2	59	♂	†			

	1	2	3	4	5	6	7	8	9	10
Y 136 Anna Norberg, Sillre										
5105	3882	4,1	161	29/10	58	♀	22		Bytjur	
5343	3925	4,4	171	21/3	59	♀	25		Bytjur	
5708	3166	4,8	153	18/2	59	♀	24		1105	

	1	2	3	4	5	6	7	8	9	10
Y 146 Anna Westerlund, Öppom, Ljustorp										
4408	4160	4,0	166	17/7	59	♀	65		3032	
5097	4650	4,1	191	5/10	58	♀	62		3032	
5709	4573	4,1	188	24/12	58	♂	†			
6129	4567	4,7	213	25/12	58	♀	63		3237	

	1	2	3	4	5	6	7	8	9	10
Y 178 Olof Johansson, Västergård, Lucksta										
4668	3218	4,2	135	21/11	58	♂	2		4206	

	1	2	3	4	5	6	7	8	9	10
Y 204 Anders Eriksson, Gårdtjärn, Kovland										
3637	324	4,0	13							utg 60 fd
Y 245 Axel Kårén, Sångå, Björkä bruk										
6130	3666	4,4	162	26/6	59	♀	†			kst
6131	4257	4,3	193	24/2	59	♀	†			
6132	807	4,6	37							utg 90 fd

	1	2	3	4	5	6	7	8	9	10
Y 251 Folke Sjöström, Solberg, Undrom										
3640										utg 90 fd

	1	2	3	4	5	6	7	8	9	10
Y 253 Arne Östlund, Arlom, Undrom										
5344	3519	4,6	163	7/7	59	♂	6		5187	
6240	3482	4,6	159	17/5	59	♂	5		5187	
	(år 58	redovisades	kon	under	nr	6133)				

	1	2	3	4	5	6	7	8	9	10
Y 254 Erik Bodin, Arlom, Undrom										
5710	714	5,0	36							utg 90 fd

	1	2	3	4	5	6	7	8	9	10
Y 259 Sigge Bodin, Klippgården, Undrom										
5919	57	3460	4,6	160	8/9	56	♀	73	2273	380 fd
		3842	4,7	179	19/11	57	♂	†		
		3782	4,7	177	8/10	58	♂	22	4206	
6241	55	2733	4,3	117	21/2	55	♂	†		217 fd
		3515	4,4	154	30/3	56	♀	72	3237	
		3535	4,2	147	25/4	57	♂	†		
		3958	4,5	179	13/4	58	♀	78	2273	
		2887	4,6	123	1/6	59	♂	†		

	1	2	3	4	5	6	7	8	9	10
Y 260 Göte Uhlin, Utnäs, Undrom										
3644	3843	4,8	185	6/10	58	♀	38		5181	
4234	4061	4,9	201	29/12	58	♂	†			

	1	2	3	4	5	6	7	8	9	10
Y 271 Petrus Sjödin, Österås, Sollefteå										
4409	192	3,6	7							utg 60 fd

	1	2	3	4	5	6	7	8	9	10
Y 278 Nordviks lantmannaskola, Nyadal										
3055	603	4,1	25							utg 60 fd
4411	3158	4,7	141	10/11	58	♀	216		4198	
4413	1736	4,8	84	16/10	58	♂	180		3032	utg 210 fd
5346	3701	5,2	194	11/4	59	†				kst

	1	2	3	4	5	6	7	8	9	10
Y 299 John Björner, Strinne, Bjärträ										
5347	1729	5,1	88							ö.

	1	2	3	4	5	6	7	8	9	10
Y 313 Ernst Högström, Aspenäs, Ålandsbro										
4209	2045	4,0	81	8/6	59	♀	40		4206	

	1	2	3	4	5	6	7	8	9	10
Y 325 Johan Jakobsson, Billsjö, Överhörnäs										
5348	4753	4,3	203	20/2	59	♂	†			

	1	2	3	4	5	6	7	8	9	10
Y 326 Hans Näsholm, Tjärn, Gulläget										
5098	3213	3,8	122	8/2	59	♀	86		Y 330/47	

1 2 3 4 5 6 7 8 9 10

Y 329 Tvillingsta lantmannaskola, Örnsköldsvik

5489 1990 4,1 82 24/10 58 ♀ 110 2951 utg 180 fd
 6599 58 3483 4,2 147 27/1 58 ♀ 107 2951 252 fd
 3774 4,7 176 26/5 59 ♀ 111 5186
 6600 57 2316 4,9 114 6/2 57 ♀ 103 2951 242 fd
 3328 4,6 153 15/2 58 ♂ †
 3012 5,1 154 28/3 59 ♀ †
 6601 57 303 4,6 14 6/9 57 ♀ 105 2951 30 fd
 2987 5,0 149 7/9 58 ♂ †
 3529 5,1 179 10/9 59 ♀ 113 5186

Y 330 Gunnar Pettersson, Billsjö, Överhörns

4669 1224 4,2 52 utg 90 fd
 5099 5387 4,1 218 1/5 59 ♂ 106 5391
 5351 2743 4,1 111 3/2 59 ♂ 103 5391
 5353 5539 4,5 247 18/11 58 ♀ 96 4719
 5354 4480 4,0 181 4/5 59 ♀ 97 5391
 5711 4283 3,9 168 12/2 59 ♂ 104 5391
 5712 1980 4,3 86 6/4 59 ♂ 105 5391 utg 210 fd
 kalvförl.
 5713 4659 4,5 199 22/5 59 ♀ 98 5391
 6135 5373 4,9 263 2/9 58 ♀ 95 4719
 6602 3804 5,1 192 2/12 58 ♂ 102 4719 298 fd

Y 335 Jakob Eriksson, Sund, Sundåsen

6603 55 2899 4,1 118 20/11 54 ♀ † 322 fd
 3702 4,0 148 31/10 55 ♂ †
 4757 3,9 185 27/11 56 ♂ †
 4298 3,6 154 20/1 58 ♀ 114 20 Willre
 4532 3,9 177 15/2 59 ♀ 121 20 Willre

Y 338 P. G. Strindlund, Nybyn, Sidensjö

4417 3780 4,4 168 23/7 59 ♂ 56 1683
 5355
 5714 4829 4,7 226 8/1 59 ♂ 54 4174
 5715 4590 4,8 221 6/11 58 ♂ 51 4174
 6136 4658 4,5 212 15/3 59 ♂ 55 1683
 6137 4602 4,3 199 20/12 58 ♂ 52 4719

Y 339 Enok Norberg, Blåvik, Bjästa

2711 4104 4,6 189 3/8 59 ♂ 132 Y 339/110
 3667 4859 4,8 232 1/12 58 ♂ 129 Y 339/109
 4244 4132 5,1 211 29/8 59 ♂ 134 4217
 4245 4022 5,6 226 utg 305 fd
 4418 369 5,2 19 såld liv
 5101 4079 5,2 212 27/11 58 ♂ 128 Y 339/109
 5356 5200 5,0 259 25/5 59 ♂ 131 Y 339/110
 5359 4634 5,0 233 14/10 58 ♀ 126 Y 339/109
 5716 5268 4,9 261 20/2 59 ♀ 127 Y 339/110
 5717 4468 5,5 245 29/9 58 ♂ 124 125 4719
 5718 5693 4,6 264 19/10 58 ♂ 126 127 Y 339/109
 6604 58 671 4,7 31 2/8 58 ♀ ♀ † 124 4719 55 fd
 3688 5,0 184
 6605 58 742 4,4 32 2/8 58 ♂ 122 4719 55 fd
 4596 4,6 211 16/8 59 ♂ 133 4217

1 2 3 4 5 6 7 8 9 10

Y 341 Johan Carlsson, Ramselevallen

6138 3565 4,7 167 19/3 59 ♀ 81 5083

Y 343 Bredångers gård, Köpmanholmen

4246 1344 3,9 53 utg 180 fd
 4681 2621 4,2 109 12/7 59 ♀ †
 5123 4251 4,3 185 19/12 58 ♂ †
 5124 2947 4,4 131 18/2 59 ♂ †
 5125 3424 4,4 149 14/4 59 ♀ 203 Y 330/91
 5126 2936 4,0 117 12/9 58 ♂ †
 5360 3239 4,1 133 20/3 59 ♂ †
 5361 2800 4,0 113 12/4 59 ♂ †
 5362 2778 4,0 111 6/6 59 ♂ †
 6606 56 3007 5,1 154 22/9 55 ♀ † 361 fd
 2597 4,8 125 10/2 57 ♀ 171 4207
 3211 4,5 145 5/2 58 ♂ †
 3209 4,9 157 25/3 59 ♂ †

Y 367 Bernhard Nordin, Lövsjö, Överhörns

5363 4793 4,2 202 24/4 59 ♀ 34 5389
 5492 3034 4,5 136 1/1 59 ♂ 19 4719
 5719 2475 4,5 111 5/2 59 ♂ † utg js 335 fd
 5720 3460 4,5 154 24/11 58 ♀ 33 4719
 5721 81 6,8 6 såld 30 fd liv ej kontr.

Y 370 Mons Leiknes, Krånge, Sollefteå

4683 528 4,0 21 utg 60 fd
 5364 213 4,5 10 utg 30 fd
 5920 53 202 4,8 10 1/9 53 ♂ † 24 fd
 3821 4,0 155
 4152 3,9 160 17/10 54 ♂ †
 4008 4,0 160 30/9 55 ♀ 152 4179
 4719 4,1 193 8/10 56 ♀ 164 2236
 3667 4,0 147 2/11 57 ♀ 173 4206
 4247 4,2 177 9/1 59 ♂ †
 5921 56 4905 4,3 213 14/10 55 ♂ † 344 fd
 6063 4,5 271 18/12 56 ♀ 166 4206
 4382 4,7 205 14/12 57 ♀ † †
 6040 4,5 270 20/11 58 ♀ 188 3032
 5922 55 2676 4,4 117 7/2 55 ♀ † 219 fd
 3842 4,2 163 4/4 56 ♂ 1 2236
 4412 4,4 192 15/3 56 ♂ †
 4188 4,5 187 18/2 58 ♀ 181 3237
 4652 4,5 208 26/1 59 ♂ †
 5923 56 2781 4,0 112 1/3 56 ♂ † 205 fd
 3922 4,2 164 26/3 57 ♀ 170 2236
 3475 4,5 156 14/5 58 ♀ 185 1105
 864 4,1 35 utg 90 fd
 5924 56 3107 4,1 126 6/1 56 ♂ † 260 fd
 4037 4,2 168 11/2 57 ♀ 168 2273
 3678 4,2 155 19/2 58 ♀ 182 4198
 4662 4,4 203 24/1 59 ♂ †
 5925 55 3785 4,9 184 3/11 54 ♂ † 325 fd
 1760 5,5 96 ö
 4398 4,7 207 31/10 56 ♂ †
 4352 5,0 218 29/9 57 ♀ †
 4830 4,8 234 26/9 58 ♀ 186 4198

1	2	3	4	5	6	7	8	9	10
5926	56	2693	3,8	103	11/3	56	♀	†	195 fd
		4616	3,9	181	10/2	57	♀	167	4206
		3640	4,4	160	14/1	58	♀	†	kst
		5502	4,0	218	18/12	58	♀	189	1105
6139		4826	4,4	210	27/2	59	♀	194	3237
Y 375 Sven Stattin, Strinne, Bjärträ									
4248		3483	3,7	130	23/4	59	♂	†	
5927	54	2570	4,6	118	14/11	53	♀	†	306 fd
		3175	4,2	133	30/11	54	♂	†	
		3710	4,5	165	17 12	55	♂	†	
		3054	4,4	134	28/4	57	♂	†	
		3067	4,1	125	29/4	58	♂	17	3653
		3748	4,3	163	29/3	59	♀	42	4663
Y 383 Egron Näsström, Fröstdal, Bjästa									
3079		3031	4,8	145					ö
3671		2556	5,1	131					ö
Y 385 Johan Söderlind, Hämra, Sidensjö									
5365		4438	4,2	187	11/1	59	♂	42	4174
5366		2649	4,5	121	26/10	58	♀	89	4174 utg 210 fd
									t. liv. ej k.
5722		4393	4,4	193	16/2	59	♂	44	1683
5928	57	3662	4,5	165	10/11	56	♀	78	4174 333 fd
		3446	4,4	151	17/3	58	♀	86	Y 385/33 Brille
		4064	4,2	172	14/2	59	♂	†	
6140									Såld liv ej k.
6141		2782	4,7	130					ö
6607	58	2205	4,7	103	9/4	58	♀	88	33 Brille 182 fd
		4144	4,5	185	13/3	59	♂	45	1683
6608		3999	4,7	186	22/10	58	♂	41	4209 354 fd
Y 386 Gösta Nordin, Bredåker, Sidensjö									
3672		1134	4,7	53					utg 120 fd
5103		3166	4,7	149	19/3	59	♂	†	
5104		3722	4,8	178	2/6	59	♀	77	1683
6609	57	2818	4,6	131	17/2	56	♂	26	4174 295 fd
		3438	4,7	161	11/1	58	♀	73	4174
		3873	4,5	176	29/12	58	♂	33	4174
6610	57	1788	4,3	77	10/4	57	♂	28	4209
Y 387 John Söderlind, Hämra, Sidensjö									
4421		4117	4,7	194	24/11	58	♂	21	4174 ö
Y 390 Ernfrid Byström, Nyland, Sidensjö									
6142		3822	4,7	181	2/2	59	♂	24	4174
6143		3520	4,5	156	22/2	59	♀	65	4174
Y 391 Erik Hellström, Nyland, Sidensjö									
3674		4013	4,8	195					ö
Y 395 Gösta Sehlberg, Västana, Bjästa									
4250		3516	4,5	157	13/10	58	♂	8	5000
6611	58	2735	4,3	119	26/1	58	♀	13	5084
		3251	4,5	145	3/5	59	♂	9	4849

1	2	3	4	5	6	7	8	9	10
Y 398 Olle Byström, Västerhus									
5493		2673	4,4	118					utg 305 fd
Y 406 Ragnar Vestin, Sörsvedje, Bjästa									
4251		3195	4,0	128	3/3	59	♂	†	
4428		2442	4,7	114	2/2	59	♀	†	df.
Y 437 Ejbert Granholm, Para, Björkäbruk									
5929	54	1910	4,2	80					ink 1184 155 fd
		3390	4,2	144	22/2	55	♂	†	
		3651	4,1	156	15/2	56	♀	6	4206
		3553	4,7	154	3/3	57	♂	1	4206
		3949	4,6	182	6/3	58	♀	†	df.
		2372	4,4	104	14/6	59	♂	2	3032
Y 441 Algot Sjöström, Törsta, Undrom									
4430		3825	4,4	170	15/1	59	♂	24	
Y 442 Birger Bodin, Skullersta, Nyadal									
5723		2700	4,2	113	27/12	58	♂	29	Y 1447/6
5724		168	4,8	8					utg 90 fd
Y 472 Erik Velander, Rösåsen, Strömåsbyn									
5079		3432	4,5	155	23/10	58	♂	13	3032
6310	56	1694	4,77	79	5/9	55	—	—	394 fd df
		3722	4,1	152	28/9	56	♀	†	
		3758	4,1	153	12/1	58	♀	57	4206
		4319	3,8	164	1/1	59	♂	14	4663
6612	58	2982	4,4	131	7/11	57	♀	54	2236 329 fd
		3844	4,6	176	24/10	58	♂	†	
Y 478 Bröd. G. o. A. Norberg, Västana, Bjästa									
1102		357	4,2	15					utg 60 fd
3684		4114	4,1	167	17/11	58	♂	40	5000
5367		4542	4,1	188	7/3	59	♀	50	5000
Y 479 Folke Westin, Bjällsta, Bjästa									
3096		717	4,2	30					js utg 120 fd
4691		2355	5,3	124	17/4	59	♂	77	44 Primus
4693		2912	5,0	147	8/5	59	♀	77	5084
4694		2786	4,2	118	23/4	59	♀	76	5084
6144		1523	4,5	69					
Y 519 E. O. Söderström, Eden, Bjästa									
1667									utg
3104		6187	4,6	286	2/9	58	♀	59	5000
4697		1335	4,7	63					utg liv ej k. 120 fd
5368		4594	4,8	220	23/12	58	♀	62	5000
5725		5508	4,9	274	1/9	58	♀	58	5000
5726		4765	5,0	241	28/11	58	♀	61	5000
6613	58	2475	4,7	116	12/3	58	♂	50	5000 190 fd
		3906	5,2	204	24/2	59	♀	†	df.
Y 520 Nils-Erik Dahlberg, Västersel, Bjästa									
6614	57	4185	4,7	197	20/9	56	♀	†	367 fd df
		3296	5,4	176	5/10	57	♂	1	4849
		4213	5,5	234	28/9	58	♀	16	4849

1 2 3 4 5 6 7 8 9 10

Y 521 Elias Näslund, Nätersjö, Bjästa

3689 4517 4,3 198 26/10 58 ♂ 41 5000
5727 4202 4,4 185 15/5 59 ♀ 49 5000
5728 3952 4,5 179 26/9 58 ♀ 48 5000

Y 523 Melker Byström, Mjåla, Bjästa

4433 2368 5,2 124
5369 3509 4,4 154 18/10 58 ♂ 23 4849
5729 4148 4,2 175 31/12 58 ♂ 26 5000
5730 2597 4,7 122 25/11 58 ♂ 24 5000
6145 3412 4,4 150 5/12 58 ♂ 25 5000

Y 528 Bröd. A. o. O. Norberg, Östersel, Bjästa

2732 2255 4,3 98 29/11 58 ♀ † df utg 240 fd
3692 639 4,5 29 utg 60 fd
5731 4436 4,6 206 22/12 58 ♂ 46 5000
5732 4486 4,3 193 24/1 59 ♂ 47 5000
6146 3843 4,5 173 23/3 59 ♂ 48 5000
6615 57 2809 4,5 127 25/11 56 ♂ 39 Y 528/36 298 fd
2697 4,6 123 3/2 58 ♀ 61 Y 339/88 Risbj
3714 4,5 167 25/1 59 ♀ 66 5000
6616 58 2867 4,8 137 21/12 59 ♀ 59 4849
3934 4,7 187 30/11 58 ♀ 65 5000
6617 58 859 4,5 39 5/7 58 ♀ 64 4719 76 fd
3377 4,4 149 13/6 59 ♀ 67 Y 339

110 Riddare

Y 529 Elias Näslund, Östersel, Bjästa

3694 3674 4,7 173 3/4 59 ♀ 120 5000
3695 1884 4,8 91 utg 270 fd
4436 480 4,4 21 utg 60 fd
4700 3361 4,7 158 11/10 58 ♀ 117 5000
5082 4203 4,4 187 20/11 58 ♀ 118 5000
5370 2654 4,7 126 23/4 59 ♂ ♂ 77 † 5000 tv
5733 3866 4,6 175 3/4 59 ♂ 76 5000
5734 4200 4,6 193 18/2 59 ♂ 75 5000
6147 3333 4,7 158 15/9 58 ♂ 74 5000
6148 4058 5,2 213 20/12 58 ♀ 119 5000
6149 2796 5,1 144 22/9 58 ♀ 116 5000
6618 58 2463 4,4 109 29/1 58 ♂ 69 4849
3046 4,7 144 5/2 59 ♂ †
6619 4029 4,6 187 27/8 58 ♂ 73 5000 388 fd
26/8 59 ♂ 79 5000

Y 547 Ragnar Nordin, Hämra, Sidensjö

5371 4116 4,4 180 19/12 58 ♀ 40 4174
5372 3522 4,1 145 17/10 58 ♀ 39 4174
5930 56 2003 4,4 88 9/4 56 ♀ 30 4174 182 fd
3717 4,2 156 7/4 57 ♀ 35 4174
3445 4,2 144 29/3 58 ♀ 38 4174
597 4,7 28 utg liv 98 fd
6150 4118 4,0 163 24/12 58 ♀ 41 4209
6151 4250 4,0 170 24/12 58 ♂ 34 4209

Y 603 Erik Olsson, Älved, Skog

2740 4096 4,0 162 25/11 58 ♂ 46 1105
5116 1550 5,1 79 10/8 59 ♀ 36 3032 ö

1 2 3 4 5 6 7 8 9 10

Y 624 Carl-Johan Johansson, Usland, Alnö

5736 3720 4,6 171 2/5 59 ♂ †

Y 641 Jonas Jonsson, Nybyn, Sidensjö

4707 3748 4,2 158 14/4 59 ♀ †
5737 3034 4,9 159 27/10 58 ♀ 53 4174
5738 utg
6620 56 2110 4,6 98 23/2 56 ♀ 39 4209 225 fd
3087 4,5 139 8/2 57 ♂ †
3699 4,8 179 15/1 58 ♀ 49 4174
3452 4,6 158 22/12 58 ♂ †
6621 56 520 5,0 26 23/8 56 ♂ † 43 fd
2754 4,5 123 15/9 57 ♀ 45 4174
3869 4,9 190 31/8 58 ♀ 52 4174
3706 4,7 174 2/9 59 ♀ 56 4209
6622 57 3290 4,4 146 14/12 56 ♀ 43 4209 295 fd
3124 4,7 148 22/3 58 ♀ 51 4174
3603 4,4 159 22/3 59 ♀ 55 1683

Y 694 Gottfrid Pettersson, Sörflärke

4671 3828 4,5 173 1/10 58 ♂ 17 3638
5739 4557 4,7 212 29/10 58 ♂ 18 3638
5740 2650 4,5 119 18/1 59 ♀ 33 3638 utg 305 fd
5741 3496 4,4 154 24/3 59 ♂ †

Y 695 Sixten Lindström, Sörflärke

5931 52 2729 5,1 141 24/8 52 ♂ †
2306 5,3 123
3637 5,0 183 3/10 53 ♀ 13 1901
3805 5,1 193 11/11 55 ♂ 13 3638
3955 4,7 187 10/11 56 ♂ 14 3638
3398 4,9 165 15/11 57 ♀ 17 3638
3033 4,7 151 8/11 58 ♀ 19 3638 utg 270 fd

Y 696 Aina Öberg, Tvärlandsböle, Bredbyn

5373 3605 4,2 151 21/3 59 ♀ 32 3638
5742 3080 4,3 132 21/7 59 ♂ †

Y 702 Kjell Lundberg, Tvärlandsböle, Bredbyn

5083 3351 4,1 139 12/3 59 ♂ 38 3638
6623 57 1561 4,2 66 25/4 57 ♀ † 152 fd
2767 4,8 132 23/3 58 ♂ 35 3638
3797 5,0 188 8/3 59 ♂ †

Y 709 Axel Nyström, Haffsta, Överhörnäs

3705 3636 3,9 140 30/11 58 ♀ 51 4949
5374 3781 4,6 175 28/9 58 ♂ †
28/8 59 ♂ †
5495 3313 4,6 152 23/5 59 ♀ 53 42 Ryps

Y 712 Severin Holmgren, Gide, Björna

5496 5075 4,7 237 4/10 58 ♀ 38 4676
5743 3733 4,4 166 22/11 58 ♂ 16 4676 utg 305 fd
6311 57 2937 5,0 147 3/12 56 ♀ 30 4676 306 fd
3104 4,8 150 28/4 58 ♀ 37 4676
4136 4,9 204 11/10 57 ♂ 15 4676

1	2	3	4	5	6	7	8	9	10
Y 719 Olof Sjöberg, Gide, Björna									
5375	3719	4,3	161	2/5	59	♂	29	4676	
Y 720 Jonas Näslund, Näattersjö, Bjästa									
4709	4300	4,1	175	21/8	59	♂	37	5000	
5744	3147	4,4	137	31/7	59	♀	36	5000	305 fd
									utg liv ej kontr
6624	57 2817	4,0	112	5/2	57	♂	31	4849	235 fd
	4449	4,2	189	18/2	58	♀	33	5000	
	4986	4,2	211	31/1	59	♀	35	5000	
6625	57 2499	4,3	106	6/4	57	♂	32	4849	175 fd
	4329	4,6	199	2/5	58	♂	33	5000	
	4606	4,4	204	25/4	59	♂	36	5000	
Y 721 Kristoffer Söderlind, Bredåker, Sidensjö									
4711	3731	4,3	162	15/1	59	♂	44	4174	
5376	306	4,8	15						utg 30 fd
5377	4295	4,3	185	8/10	58	♂	43	4174	
5745	4087	4,6	187	4/3	59	♀		df	
5746	4673	4,4	205	4/12	58	♂		df	
Y 722 Oskar Vesterlund, Sunnansjö, Bjästa									
5086	3090	5,0	156	14/8	59	♀	39	5395	
Y 723 Simon Edström, Sunnansjö, Bjästa									
6152	3791	4,6	173						
Y 724 Erik Jonsson, Östersel, Bjästa									
4714	3396	4,6	158	12/2	59	♂	22	5000	
5087	318	3,8	12						utg 30 fd
5378	4525	4,6	209	23/3	59	♂	23	5000	
5379	3572	4,6	163	4/12	58	♂	21	5000	
5932	56 1585	4,4	70	12/5	56	♂	†		130 fd
	3703	4,7	174	27/4	57	♀	60	4849	
	3981	4,7	188	13/4	58	♂	18	5000	
	4080	4,6	187	16/4	59	♀	67	5000	
6153	3987	4,7	188	23/4	59	♀	68	5000	
6154	3537	4,9	173	13/10	58	♀	65	Y 528/40	
Y 728 Johan Nyberg, Västanå, Bjästa									
4262	1446	5,1	74	13/5	59	♀	38	5000	utg 240 fd
4715	3101	5,1	160	14/7	59	♀	39	5000	
6626	57 2996	4,77	140	8/11	56	♂	†	89 Elving	314 fd
	3234	4,7	151	6/11	57	♀	33	4849	
	3309	4,8	159	2/12	58	♀	36	Y 395 7 Klang	
6627	57 446	4,4	20	12/8	57	♂	23	4849	36 fd
	3401	4,7	160						
	3710	4,9	181	2/10	58	♂	27	5000	
Y 735 Erik Jonsson, Orrvik, Drömme									
3690	2079	4,2	88						utg 270 fd
5747	3639	4,2	154	8/4	59	♀	19	5000	
6155									utg
6628	58 1918	4,0	77	6/3	58	♀	14	5084	204 fd
	3487	4,3	149	9/3	59	♂	†		

1	2	3	4	5	6	7	8	9	10
Y 794 Gösta Berglund, Björkäng, Sollefteå									
4440	4798	3,9	187	5/11	58	♂	†		
6312	57 3527	4,1	146	19/1	57	♂	4	4185	255 fd
	4631	4,0	186	24/2	58	♂	5	1105	
	5552	4,3	236	21/3	59	♀	33	3032	
Y 797 Gustav Edström, Klovsta, Multrå									
4210	3199	4,5	145	27/1	59	♀	69	SAB 41	
4441									utg
Y 800 Per Melander, Korvsta, Lökom									
6313	56 3144	4,2	133	8/11	55	♀	37	2236	331 fd
	3775	4,1	153	8/12	56		†		
	3902	4,2	162	22/1	58	♂	†		
	3474	4,5	155	25/2	59	♂	8	3237	
Y 873 Eskil Uddfors, Brunne, Stigsjö									
3718	3309	4,7	157	26/2	59	♂	31	4206	
3720	3629	4,5	164	13/3	59	♂	32	3237	
5382	5357	4,9	261	3/1	59	♀	75	4663	
5497	2352	4,1	97						utg 210 fd
Y 896 Per O. Lemon, Västerede, Parteboda									
4444	3229	4,7	152	17/4	59	♂	†		
4717	1227	4,5	56						utg 120 fd
5089	4182	4,2	176	29/6	59	♂	†		
6156	4480	4,4	195	4/3	59	♂	†		
Y 937 Harald Svedin, Mäländ, Skog									
3078	3668	4,1	151	30/11	58	♂	†		
Y 957 Gunnar Bodin, Forss, Bjästa									
5748	3248	4,6	148	12/4	59	♀	21	5000	
Y 973 Verner Bergström, Törsta, Undrom									
4263	4659	4,1	190	17/2	59	♂	4	4210	
5749	4828	4,0	195	17/12	58	♂	†		
5933	56 3192	4,3	137	18/11	55	♂	†		312 fd
	3792	4,1	164	7/2	57	♀	39	4210	
	4007	4,5	179	28/3	58	♂	3	4210	
	4397	4,3	190	23/3	59	♀	45	4210	
6629	55 2607	3,9	103	1/3	55	♂	†		212 fd
	4142	4,1	170	10/2	56	♀	36	4210	
	4524	4,2	192	18/2	57	♂	†		
	4729	4,3	205	9/2	58	♀	43	4210	
	5124	4,2	213	28/1	59	♀	44	4210	
Y 1015 Bröd. Lindström, Billa, Överhörnäs									
6157	3789	4,1	155	30/4	59	♂	†		
Y 1025 Gunnar Vestberg, Västersel, Bjästa									
5750	3671	4,5	165	5/11	58	♀	17	5000	
5751	3738	4,7	177	16/10	58	♂	18	5000	
5934	56 2874	4,8	139	22/10	55	♂	†		336 fd
	3118	4,6	142	21/10	56	♂	10	4552	
	2817	4,6	129	8/9	57	♂	13	4849	
	3842	4,6	179	1/10	58	♂	17	5000	

1 2 3 4 5 6 7 8 9 10

Y 1027 Axel Nyberg, Sunnansjö, Bjästa

4446 4285 4,6 197 25/10 58 ♀ 39 4671
 5752 3452 4,9 169 19/11 58 ♂ 16 44 Primus
 6630 56 166 4,8 8 9/9 56 ♂ 14 48 Roll 18 fd
 2861 4,8 138
 3295 4,6 150 29/9 57 ♀ 35 4671
 3714 4,8 180 30/9 58 ♀ 38 4671

Y 1028 Birger Vestbergs stbhs, Västana, Bjästa

3729 3712 4,7 174 4/2 59 ♀ 53 5000
 6631 58 3265 4,5 148 24/11 57 ♀ 51 — 296 fd
 4334 4,3 187 24/11 58 ♂ 30 4849

Y 1045 Gustav Byström, Näsfors, Bredbyn

3731 3436 4,1 141 21/8 59 ♀ 38 4852

Y 1049 Lars Larsson, Näs, Bredbyn

4467 3122 4,0 126 17/2 59 ♀ †
 6314 57 2802 4,6 129 6/11 56 ♀ † 324 fd
 3082 4,8 147 23/11 57 ♀ †
 3299 5,0 164 11/11 58 ♂ †

Y 1053 Sven Olofsson, Kubbe, Norrflärke

4718 3571 4,8 173 4/4 59 ♂ 22 4492
 6158 3578 4,3 154 31/10 58 ♂ 21 4492
 6159 3413 5,0 169 6/11 58 ♀ 26 4492

Y 1059 Nils Persson, Kubbe, Norrflärke

4720 3124 4,7 147 22/1 59 ♂ 19 4492

Y 1060 Gösta Mårtensson, Kubbe, Norrflärke

5383 2900 4,2 123 5/5 59 ♀ 30 4492

Y 1067 Märten Olsson, Västergensjö, Bredbyn

5753 1062 4,1 44 — — — — — utg 120
 5754 3324 4,3 144 6/3 59 ♂ 28 4852
 6632 56 1402 4,3 60 21/4 56 ♂ † 155 fd
 1935 5,1 99 31/8 57 ♂ † flytt. fr. Y 1045
 3497 4,9 170
 2782 5,3 147 4/12 58 ♂ 27 4852

Y 1076 Sigvard Kristoffersson, Kornsjö, Bjästa

3733 4025 4,3 173 23/1 59 ♂ 9 5398

Y 1113 Kjell Edin, Eden, Saltea

4453 189 3,7 7 — — — — — utg 30 fd

Y 1117 Emil Lundgren, Sand, Skog

5755 4208 4,7 196 10/10 58 ♀ 36 3032

Y 1120 Alvar Bergström, Berg, Docksta

5500 3748 4,5 167 2/11 58 ♀ †
 5501 4024 4,7 190 16/9 58 ♂ 10 4199
 5935 3420 5,0 170 14/2 59 ♂ 12

Y 1139 Emil Törnkvist, Älgsjö, Björnäsby

4385 3597 4,1 146 30/12 58 ♀ 44 4678

1 2 3 4 5 6 7 8 9 10

Y 1163 Sven Sjödin, Fröstland, Köjasåg

4723 4446 4,9 218 21/7 59 ♂ † 241 Orkan
 6701 57 2069 4,4 91 28/5 57 ♂ † 123 fd
 3315 4,3 144 20/5 58 ♀ 39
 4327 4,4 190 16/4 59 ♀ 43
 6702 58 3250 4,9 159 12/9 57 ♂ † 382 fd
 4157 5,0 206 20/11 58 ♀ 40

Y 1226 Bo Olsson, Bölen, Rossön

6700 56 2564 4,2 108 5/2 56 ♂ † 227 fd
 2720 4,6 126 24/2 57 ♀ 24 73 Pendyl
 3110 4,4 138 26/1 58 ♂ † †
 4021 4,6 183 27/12 58 ♂ 12 5179

Y 1234 John Backlund, Blåvik, Bjästa

5385 5504 4,5 248 27/12 58 ♂ 13 5000
 5756 5199 4,5 237 9/2 59 ♂ 14 5000

Y 1249 Petrus Nyström, Klatsböle, Överhörnäs

5503 4227 4,9 208 28/12 58 ♀ 34 5092

Y 1251 Helmer Fahlén, Kittelsböle, Överhörnäs

6315 54 273 4,2 11 8/9 54 ♀ † 31 fd
 2486 5,7 142
 2850 5,5 156 1/1 56 ♀ 39 3631
 3249 5,7 186 11/1 57 ♀ 44 3631
 2835 5,1 144 15/1 58 ♂ 14 4673
 2929 5,0 146 19/1 59 ♂ 18 5092

Y 1256 Salomon Västerbo, Västergensjö, Bredbyn

6161 3169 5,0 158

Y 1401 William Wedin, Blåvik, Bjästa

5505 1491 4,3 64 27/10 58 ♀ 11 4849
 5936 3783 4,6 174 28/11 58 ♂ †

Y 1403 Algot Norberg, Nybyn, Sidensjö

4727 4955 4,5 223 7/1 59 ♀ 36 5000
 4728 4267 4,5 191 5/10 58 ♂ 25 4174
 6633 58 4012 4,3 174 26/12 56 ♂ 24 1403/21 Pang 357 fd
 4214 4,3 183 20/11 58 ♂ 26 4209

Y 1404 Erik Wiberg, Västansjö, Bjästa

3738 3873 4,1 159 20/2 58 ♂ 8 4858
 4730 827 3,3 27 13/10 58 ♂ † utg 120 fd
 5091 1251 4,5 56 6/6 59 ♀ 29 5398 utg 270 fd
 5937 2676 5,2 138 8/4 59 ♀ 10 5398
 6634 56 1507 4,0 60 28/4 56 ♂ † 146 fd
 3535 4,2 147 11/4 57 ♀ 25 4858
 3821 4,0 152 25/3 58 ♂ †
 3284 4,7 153 1/6 59 ♀ 28 5398

1	2	3	4	5	6	7	8	9	10
---	---	---	---	---	---	---	---	---	----

Y 1412 Erik Nilsson, Västansjö, Bjästa

4469	1059	3,8	40						utg 90 fd
5386	4132	4,2	173	17/11	58	♀	21	5084	
6635	57	3061	4,9	150	26/9	56	♀	16	4858 359 fd
		3388	4,8	163	4/9	57	♀	18	4858
		4144	4,8	198	2/9	59	♀	24	5398 ö

Y 1421 Uno Laurin, Berg, Sollefteå

5387	372	4,8	18	6/1	59	♂	†		120 fd
5506	4959	4,1	203	1/11	58	♂	†		
5507	3625	4,2	153	12/1	59	♂	†		

Y 1428 Kjell Sjöström, Törsta, Undrom

5938	3085	4,0	136	1/4	59	♀	32	okänd	
------	------	-----	-----	-----	----	---	----	-------	--

Y 1447 Verner Nordenmark, Käxed, Docksta

6636	50	3433	5,3	185	1/9	49	♀	1	okänd 386 fd
		3060	6,2	189	21/9	50	♂	†	
		3133	5,2	162	9/1	52	♂	1	2238
		3850	5,2	199	24/11	52	♀	4	2238
		3252	5,0	162	5/4	54	♀	7	3925
		3063	5,0	154	15/4	55	♂	†	
		3112	5,3	166	9/6	56	♂	8	4199
		3011	5,2	156	31/7	57	♂	10	4199
		3136	4,8	151	16/8	58	♂	12	4199
		2723	5,0	135					

Y 1564 Valter Östlund, Jervik, Näske

4456	2930	4,7	137	28/1	59	♀	26	Y 1404/6	
6637	57	3432	4,6	158	15/10	56	♂	6	4674 339 fd
		3587	4,4	159	18/10	57	♀	22	4674
		3491	4,4	154	2/11	58	♂	12	4971

Y 1572 Alvar Edin, Myre, Sidensjö

5508	4400	4,0	173	27/3	59	♀	32	1683	
5509	2025	4,1	83						utg 150 fd
6164	3828	4,5	174	15/1	59	♀	31	4174	
6638	58	3187	4,2	135	19/10	57	♀	24	4209 349 fd
		4157	4,3	176	7/10	58	♂	†	
6639	3508	4,7	165	7/10	58	♀	29	4209	361 fd

Y 1574 Holger Nordin, Djupsjö, Skorpéd

4458	3559	4,7	169						ö
5390	3740	4,6	173	8/4	59	♀	43	4860	
5759	4460	4,5	203	18/12	58	♀	40	4860	
5760									utg
5761	3627	4,3	156	2/1	59	♀	41	4860	

Y 1577 Olof Olofsson, Bjällsta, Bjästa

4734	2877	5,1	146	5/1	59	♂	†		
6640	294	4,1	12	7/9	58	♂	4		
	4022	4,6	185						

Y 1637 Holger Högström, Vik, Bjästa

5762	1534	4,5	69	12/9	58	♂	6	5000	utg 90 fd
------	------	-----	----	------	----	---	---	------	-----------

1	2	3	4	5	6	7	8	9	10
---	---	---	---	---	---	---	---	---	----

Y 1638 Adolf Danielsson, Östersel, Bjästa

6165	4289	4,1	176	30/12	58	♂	†		
------	------	-----	-----	-------	----	---	---	--	--

Y 1640 Nils Westin, Östersel, Bjästa

6166	4000	4,9	198	28/4	59	♀	25	5000	
6167	420	4,5	19						utg 60 fd
6168	4194	4,7	199	9/11	58	♀	24	5000	
6641	58	2970	4,7	139	26/1	58	♀	22	4849 237 fd
		4295	4,8	206	29/1	59	♂	16	5000

Y 1641 Elof Olsson, Brynge, Bjästa

3670	3185	4,3	136						ö
5939									js utg

Y 1642 Aron Eriksson, Nybyn, Sidensjö

3103									utg
5393	3533	4,2	150	4/4	59	♂	22	1683	
5394	3422	4,0	138	21/12	58	♀	41	4174	
5763	4122	4,0	167	10/1	59	♀	42	4174	
6169	3680	4,0	147	1/2	59	♀	43	4174	
6170	3867	4,2	162	25/10	58	♀	40	4174	

Y 1644 Felix Källgren, Djupsjö, Skorpéd

4460	507	4,1	21						utg 60 fd
6703	57	2918	4,2	123	3/11	56	♀	13	4860T 33 fd
		2991	4,3	127	30/10	57	♂	11	4860T
		3856	4,1	159	10/10	58	♂	12	4860T

Jämtlands läns

hushållningssällskapsområde

Z 4 Bröd. Pettersson, Odensala, Östersund

3153	3955	4,2	168	3/12	58	♀	163	2959	
4966	3638	4,5	163	12/5	59	♂	—	2959	
5321	3695	4,6	169	16/6	59	♂	100	2959	
5323	1197	4,7	56	12/3	59	♂	—	2959	sl 180

Z 5 Olof Odehem, Odensala, Östersund

3745	4806	4,2	204	16/10	58	♂	48	2959	
4987	4289	4,1	177	14/3	59	♀	74	2959	
5764	4670	4,6	216	15/8	59	♂	†	—	
5765	4336	4,3	185	28/10	58	♂	†	—	

Z 6 Karl Axel Karlsson, Odensala, Östersund

3157	4148	4,7	193	17/9	58	♂	46	2959	
3746	4084	4,3	177	17/1	59	♂	47	2959	

Z 11 Henning Nilsson, Ope

3748	5522	4,0	220	1/3	59	♂	37	2959	
3749	3745	4,3	160	19/5	59	♂	†		sl
3781	4087	4,6	188	1/10	58	♀	86	3318	

Z 15 Manne Abrahamsson, Torvalla, Östersund

5213	4476	4,4	196	3/3	59	♀	63	4206	
5214	3664	4,2	153	31/1	59	♀	62	4206	

1 2 3 4 5 6 7 8 9 10

Z 18 Jonas Jonsson, Odensala, Östersund

5189 2997 5,1 153 22/4 59 ♀ 71 2959
 5766 3819 4,7 181 16/11 58 ♀ ♂ † — sl
 5767 513 5,3 27 sl, 60

Z 19 Nils Persson, Tullus, Nälden

4276 2358 4,3 102 sl. † 270

Z 21 Nils Petrusson, Tullus, Nälden

5577 3779 4,7 176 22/4 59 ♂ † sl.

Z 44 S. G. Gärdvall, Orrgården, Oviken

5579 3483 4,3 150 6/6 59 ♀ 90 4461
 5580 2810 4,6 129 2/6 59 ♀ 89 4461
 5581 3306 4,6 153 sl 330

Z 54 Oskar Svensson, Böläsen, Myrviken

3181 4152 4,3 177 25/10 58 † sl
 3182 2174 4,5 98 31/8 59 ♀ 193 5101
 5563 3597 4,5 161 22/12 58 ♂ 92 5101
 5564 5038 4,3 217 17/3 59 ♀ 190 5101
 5565 591 4,6 27 slakt. 60

Z 61 P. A. Stockfeldt, Söre, Lit

5453 4248 4,3 182 28/3 59 ♀ 78 4459T
 5454 4514 4,3 193 8/4 59 ♂ 44 4459T

Z 64 Olle Trollsås, Trollsåsen, Nälden

2789 3968 4,7 186 4/2 59 ♂ 96 1105
 2790 4577 4,6 211 14/11 58 ♂ 94 75 Emse
 4473 3708 5,4 198 18/8 59 ♂ 99 3237
 4653 4136 5,3 218 15/10 58 ♀ 241 3327
 5324 4005 5,1 204 1/1 59 ♂ 95 4206
 6092 3810 5,4 206 13/5 59 ♂ 97 4719T
 6554 56 884 4,1 36 21/7 56 dödfödd 71
 2918 4,7 136 10/7 57 ♀ 237 3327
 3228 4,6 149 14/6 58 ♂ 93 85 Dyrving
 3731 4,9 183 17/6 59 ♂ 98 4206

Z 65 Stina Ulvild, Trollsåsen, Nälden

5582 3085 3,8 116 27/5 59 ♂ — sl.
 5583 2785 4,8 134 8/4 59 ♀ 110 70 Bris
 5584 3039 4,4 133 14/9 59 ♀ 111 1105
 5768 3540 4,3 152 11/12 58 ♀ 109 5372

Z 67 John Olsson, Faxälven, Nälden

3186 3323 5,0 167
 4267 3434 5,2 180 19/10 58 ♀ 41 5531
 6323 56 2150 4,5 96 21/3 56 ♂ † 4575 201
 3451 4,7 163 10/3 57 ♀ 33 4575
 3961 4,5 179 11/3 58 ♂ † sl.
 4323 4,7 205 3/2 59 ♂ 18 5531

Z 73 Olle Jönsson, Ottsjön

6093 3702 4,5 168 1/4 59 ♂ 17 4841T
 6094 4062 4,5 184 24/10 58 ♂ 16 4841T

1 2 3 4 5 6 7 8 9 10

Z 75 Per Nilsson, Trång, Trångsviken

2796 3388 3,7 125 3/3 59 ♂ — sl.
 4476 3585 4,6 164 20/11 58 ♀ 113 3032
 4977 4194 4,9 206
 4978 408 5,4 22 sl. 60
 5585 621 5,0 31 19/12 58 ♀ 116 4198 150
 5586 3818 5,1 193 8/10 58 ♂ † sl.
 5587 4673 5,0 234 20/1 59 ♂ 48 4198
 5588 5073 5,1 259 15/1 59 ♂ 47 4198

Z 76 Lars Holmsten, Mo, Trångsviken

4269 2739 5,4 149 300
 4477 2780 4,8 134 15/7 59 ♀ 98 4206
 4984 3753 5,1 193 5/10 58 ♀ 92 3237
 4985 2843 5,1 145 23/10 58 ♂ 92 sl 330
 4986 4072 4,5 185 30/1 59 ♀ 97 4206
 5589 2912 4,7 136 4/11 58 ♀ 93 3632 300
 5590 4613 4,8 221 28/10 58 ♂ 66 3237

Z 77 Tore Svensson, Mo, Trångsviken

2416 3831 4,3 166 25/4 59 ♂ †
 4979 3955 4,3 170 11/1 59 ♀ 93 4232
 6555 55 2544 4,07 104 10/12 54 ♀ 64 1105 285
 3597 4,5 163 8/1 56 ♀ 73 2629
 4427 4,4 197 12/1 57 ♂ 42 4232
 4741 5,0 237 20/1 58 ♂ 43 4232
 4207 4,2 176 20/1 59 ♀ 94 4232
 6556 56 1024 4,5 46 13/6 56 ♂ 101
 3615 4,4 158 30/6 57 ♀ 80 4232
 4061 4,3 175 15/6 58 ♀ 91 4232
 4366 4,1 180 10/5 59 ♀ 97 2626
 6557 58 3899 4,3 169 20/11 57 ♂ † 308
 4876 4,5 219 27/11 58 ♂ †
 6558 58 4312 4,5 196 17/10 57 ♀ 83 4232 342
 4045 4,8 193 2/1 59 ♀ 92 4232

Z 78 Olov Bengtsson, Rödningberg, Trångsviken

5325 2714 5,2 140 12/12 58 ♀ 43 4232
 5327 3501 4,5 157 25/9 58 ♀ 41 4232
 5328 3277 4,6 150 4/10 58 ♀ †
 5769 3766 4,4 166 22/1 59 ♂ †
 5770 4452 4,5 200 21/1 59 ♀ 44 2629

Z 83 Anders Eriksson, Rönningen, Ottsjön

6559 58 3237 4,2 137 13/9 57 ♂ † 371
 3810 4,1 155 30/9 58 ♀ †
 6560 58 2369 4,5 106 26/1 58 ♀ 76 4841 236
 3498 4,6 160 17/1 59 ♀ 77 4841

Z 86 Paul Jonsson, Ottsjön

4738 2545 4,2 108 26/10 58 ♀ 43 4841
 6095 3589 4,2 152 7/2 59 ♀ 45 4841

Z 90 Sten Nilsson, Ottsjön

4479 4035 4,1 166

	1	2	3	4	5	6	7	8	9	10
Z 137 Jonas Jönsson, Ammer										
3758	2889	4,9	143	14/3	59	♂	†			
3759	2464	4,9	122	27/4	59	♀	†			
Z 162 Torsta Lanmannaskola, Ås										
2428	2708	4,5	121	21/5	59	♀	182	3032		
2801	2988	4,3	127	15/4	59	♀	181	3032		
2802	3049	4,1	125	28/6	59	♂	†			
2804	1525	4,6	70							sl 330
Z 166 Arne Agerberg, Backen, Ås										
1702	2857	4,2	121	15/4	59	♂	†			
3763	3603	4,2	153	1/4	59	♀	75	4206		
4482	3332	4,4	147	2/9	58	♂	36	3237		
4483	4584	4,2	193							sl.
Z 169 P. O. Åsbo, Landsom, Ås										
2432	3245	4,0	131	3/5	59	♂	†			
3198	426	4,6	20							sl. 56
5167	1297	4,6	59							sl. 168
5168	317	4,7	15							sl. 56
5771	3866	4,5	174	29/8	58	♂	†			
6561	2688	4,2	113	17/12	55	♂	†			280
	3307	4,3	143	14/12	56	♂	†			
	3572	4,1	145	9/12	57	♀	146	4248		
	4415	4,3	190	20/11	58	♀	148	5094		
6562	2464	4,5	112	23/2	58	♂	†			211
	3946	4,6	181	10/3	59	♂	†			
6563	2703	4,1	112	25/2	58	♀	†			209
	3868	4,4	172							
6564	3694	4,4	161	14/9	58	♂	†			373
Z 171 Nils Nilsson, Dille, Ås										
4484	3299	4,5	150	22/4	59	♂	†			
4485	2928	4,4	128	12/8	59	♀	119	3914		
5591	3086	4,4	137	17/5	59	♂	†			
Z 173 Georg Mahlberg, Dille, Ås										
3765	3519	4,7	164	28/10	58	♀	†			
3766	3725	4,3	116	28/6	59	♂	†			
5165	3878	4,8	186	22/2	59	♀	162	3914		
5592	2788	4,8	133							
5593	4348	4,1	180	12/12	58	♀	161	3914		
5594	4602	4,0	185	11/4	59	♀	165	3914		
6096	3257	4,5	158							
6565	2151	4,4	94	31/3	57	♂	†			187
	3787	4,5	172	16/3	58	♂	29	3914		
	4124	4,3	178	22/3	59	♂	32	3914		
6566	1024	4,4	45	15/6	56	♀	†			111
	3342	4,6	153	7/5	57	♂	†			
	3862	4,8	184	25/4	58	♀	156	3914		
	4718	4,2	200	23/3	59	♂	33	3914		
6567	1032	4,3	44	27/6	56	♂	†			99
	3365	4,4	149	8/6	57	♀	150	3914		
	3699	4,4	163	8/5	58	♂	†			
	3837	4,3	166	30/5	59	♂	†			

	1	2	3	4	5	6	7	8	9	10
Z 174 Ville Olofsson, Åskott, Ås										
5790	slakt.									
5941	5937	4,3	255	8/4	59	♂	40	5370		
5942	5923	4,1	241	6/3	59	♀	227	5370		
6568	57	2491	4,3	107	18/1	57	♂	†		255
		3841	4,5	171	26/12	57	♂	†		
		3760	4,5	169	26/2	59	♀	171	5370	
6569	58	2378	4,3	103	1/10	57	♂	†		364
		3645	4,3	157	1/10	58	♀	169	5370	
6570	58	2642	4,4	116	17/2	58	♂	36	2959	225
		4492	4,1	186	12/3	59	♀	173	5370	
Z 191 Conrad Aronsson, Ångsta										
4740	4036	4,8	194	27/7	59	♀	66	4844		
4741	4332	4,8	208	9/5	59	♂	51	4844		
5596	5111	3,7	188	31/12	58	♂	48	4844		
5597	4169	4,3	178	18/11	58	♂	47	4844		
6571	57	3883	4,6	178	30/9	56	♀	57		357
		4567	4,8	218	14/9	57	♂	43	4844	
		5257	4,8	251	9/9	58	♂	46	4844	
Z 252 Sven Svensson, Bergom, Dvärsätt										
4220	507	4,2	21							slakt. 30
Z 290 Anders Grenholm, Hägra, Dvärsätt										
4271	4983	4,2	208	22/2	59	♀	70	4206		
6097	3417	4,5	154	19/9	58	♂	68	4198		
6098	3412	4,3	146	20/10	58	♂	31	1105		
6572	55	306	4,6	14	12/9	55	♀	57	3968	30
		2700	4,6	123						
		4019	4,3	173	23/9	56	♀	60	3968	
		3412	4,6	110	10/10	57	♂	†		
		4135	4,5	185	16/9	58	♂	†		
Z 321 Carl-Erik Carlsson, Vagled, Frösön										
3214	2862	4,4	126	23/11	58	♀	140	4206		
3216	3936	4,3	171	9/6	59	♂	79	3032		
4969	4292	4,3	186	5/7	59	♂	81	3032		
5171	2884	4,7	124	27/5	59	♀	147	4719		
5172	3251	5,2	169	23/6	59	♀	148	4206		
5220	1038	4,1	43							såld till liv 180
6171	3502	4,4	154	1/9	59	♀	150	98 Tessar		
6172	3427	4,4	153	7/4	59	♀	143	4719		
6173	4295	3,7	160	21/4	59	♀	145	1105		
Z 322 Lars Svärd, Vagled, Frösön										
3220	1515	4,4	68							slakt. 150
5331	3307	5,1	168	26/11	58	♀	158	4198		
5332	3662	4,9	178	12/5	59	♀	162	4719		
5333	4404	4,2	187	24/3	59	♂	56	4719		
5334	828	4,6	38							såld liv 180
6573	55	1784	4,5	80	1/5	55	♀	130	SJB	162
		2850	4,3	122	9/4	56	♂	†		
		3435	4,6	156	12/4	57	♀	146	4248	
		3848	4,7	179	18/5	58	♀	154	4206	
		3896	4,4	173	5/5	59	♂	†		
6574	57	3376	4,5	153	23/10	56	♀	143	4248	348

	1	2	3	4	5	6	7	8	9	10
			3917	4,5	176	13/11	57	♀	150	4248
			3936	4,5	176	15/11	58	♀	157	3237
6575	58	3448	4,1	140	20/10	57	♀	149	4248	351
			3635	4,2	151	23/10	58	♀	155	4179
6576	55	2342	4,8	112	29/10	54	♀	129	Z 322/45	346
			2520	4,5	114	1/11	55	♀	137	4248
			3264	4,9	159	2/11	56	♂	†	
			3163	4,7	149	26/11	57	♂	†	
			3649	5,0	181	30/10	58	♀	156	2236
Z 406 Jonas Jönsson, Dille, Ås										
5772		4729	4,2	200	8/11	58	♂	42	3914	
5773		5001	3,9	197	14/12	58	♂	44	3914	
5943		4435	4,3	192	11/2	59	♀	85	3914	
5944		4191	4,6	192	27/10	58	♀	82	3914	
6324	56	1257	4,5	57	3/7	56	♀	†		95
		3598	4,6	166	17/6	57	♀	77	3914	
		3945	4,5	177	28/5	58	♂	41	3914	
		4208	4,3	180	6/5	59	♂	46	3914	
6325	58	3978	3,8	152	30/1	58	♂	†		249
		4804	4,0	191	23/3	59	♂	45	3914	
Z 412 Per Olofström, Bredkälen, Strömsund										
4980		4727	4,6	216	23/12	58	♂	22	3975	
4981		4772	4,5	213	13/8	59	♀	76		
5598		3226	4,2	134	1/2	59	♂	24		
Z 481 Jöns Hamvall, Jämtl. Sikås										
3227		3614	4,0	146	18/11	58	♂	9	3032	
4975		3954	4,1	164	16/12	58	♀	45	4179	
5458		4310	4,4	190	25/3	59	♀	48	Z 481	
Z 498 And. Nilsson, Ollebacken, Jämtl. Sikås										
3228		3659	4,4	162	19/11	58	♀	67	4569	
Z 565 Staffan Thorstenson-Medalen, Säter, Svenstavik										
5107		3165	4,4	138	4/6	59	♀	53	4681	
5108		4181	4,4	185	9/11	58	♂	†		
5109		3906	4,5	175	22/11	58	♀	48	4681	
6099		3453	4,6	158	14/11	58	♂	†		
Z 571 Rune Solberger, Solberg, Brunflo										
5457		4449	3,9	174						
5945		4844	3,8	186	10/2	59	♂	5	2629	
6577	57	899	5,5	49						100
		4831	4,7	226	1/11	57	♂	†		
		4838	4,7	229	7/12	58	♂	3	4844	
Z 619 Folke Jönsson, Kallsta, Ringsta										
6578	58	1090	5,1	56	4/6	58	♂	1	4198	107
		2936	4,9	145	12/6	59	♂	♀	†	
Z 620 Folke Rådman, Kallsta, Ringsta										
6579	56	2985	4,5	134	4/1	56	♀	21	Z 166—18	259
		4003	4,9	195	4/1	57	♀	24	5097	
		4425	4,8	211	18/12	57	♂	†	4206	

	1	2	3	4	5	6	7	8	9	10
			5058	4,8	242	21/12	58	♂	3	3237
6580	58	2838	4,9	139	20/12	57	♂	†		273
		4081	4,7	192	1/12	58	♀	29	1105	
Z 658 Eric Olofsson, Boda, Lit										
3232		2477	5,2	129	18/7	59	♀	42	1105	
5774		1048	4,9	51	17/3	59	♂	†		† 168
Z 663 Hans Hansson, Korsta, Lit										
4268		260	4,1	11						28
6100		3112	4,7	146	27/1	59	†			
6101		3758	4,4	168	5/3	59	♀	†		
6102		4374	4,5	197	26/11	58	♂	†		
6103		3723	4,3	159	3/6	59	♂	23	4719	
6581	59	3790	4,3	162	4/11	58	♂	22	1105	336
Z 683 Medstugans Egendom, Medstugan										
4491										† 30
Z 708 Nils Nilsson, Hallbränna, Hallen										
2832		4531	4,1	185						
5566		4689	4,8	224	14/3	59	♀	54	3667	
5567		4056	4,4	180	2/4	59	♀	55	3667	
5775		4161	4,7	197	24/12	58	♂	†		
Z 714 Olof Karlsson, Frösö prästgård, Frösön										
4982		3938	4,4	163	2/4	59	♂	†		
Z 726 Johan Hermansson, Ede, Trångsviken										
5776		3987	4,4	174	15/4	59	♀	53	4219	
5777										utgått till slakt
Z 780 Nils Mattsson, Vågslätten, Stugun										
3791		247	4,9	12						† 56
6104		3640	4,5	163	27/11	58	♂	†		
Z 784 Sigvard Nilsson, Stugun										
6105		6311	4,4	276	12/10	58	♂	8	1105	
Z 807 Hjalmar Eriksson, Röde, Nälden										
3240		2544	4,6	118	6/4	59	♀	79	3237	† 300
5778		2737	5,0	138	1/10	58	♀	74	1105	
5779		3846	4,3	166	13/11	58	♀	75	4663	
Z 819 P. O. Norrman, Ottsjön										
3241		3394	4,4	149	5/1	59	♀	25	4841	
Z 829 Simon Persson, Boda, Lit										
4492		512	5,5	28						† 84
5161		4076	4,8	195	19/4	59	♀	42	4459	
6106		4483	5,2	232	11/11	58	♀	40	4459	
Z 888 Helge Henriksson, Boda, Lit										
3792		4537	4,2	190	30/12	58	♂	†		
6582	55	3471	4,29	149	28/11	54	♂	†		314
		3941	4,4	174	14/12	55	♂	†		
		4143	4,4	184	2/12	56	♀	20	2959	
		4402	4,5	196	14/1	58	♂	†		

1	2	3	4	5	6	7	8	9	10
		3818	4,1	155	27/2	59	♂	†	
6583	58	4076	4,5	183	25/12	57	♀	22	2273
		4640	4,4	205	7/4	59	♀	26	1105
6584	59	3927	4,5	178	3/1	59	♀	24	3032
Z 896 Rune Hallkvist, Älsta, Näkten									
3793		3175	4,8	153	24/12	58	♀	58	4225
3794		3634	4,1	148	11/12	58	♀	57	4225
5599		3115	4,3	135	28/12	58	♀	59	4225
Z 904 Erik Hansson, Ottsjön									
1729		slaktad							
Z 943 Olof B. Olsson, Borgvik, Myrviken									
3245		2861	4,1	116	6/1	59	♀	†	
Z 946 N. E. Andersson, Höla, Hallen									
3798		1413	5,8	82					† 150
3800		utgått till slakt							
Z 963 Ragnar Lindqvist, Mårdsjön									
3801		1074	4,7	50					† 180
Z 1008 Bernhard Nilsson, Backen, Äs									
5946		2722	4,6	125	26/6	59	♂	†	330
5948		1413	4,6	65	13/4	59	♀	55	4198
Z 1034 Per Fahlén, Långåskans									
6326	54	2049	4,3	88	9/1	54	♀	25	267
		2677	4,5	120	29/12	54	♂	†	
		2836	4,6	131	1/12	55	♂	19	4212
		3434	4,3	146	2/11	56	♀	32	4212
		3567	4,7	169	11/11	57	♂	27	4212
		2848	4,5	127	23/3	59	♂	28	5189
Z 1068 Svante Eliasson, Överberg, Sveg									
6327	55	2508	4,7	119	25/11	54	♂	†	303
		3748	4,4	166	27/11	55	♂	†	
		3849	4,3	164	11/12	56	♂	1	4556
		3954	4,4	172	6/11	57	♂	3	4556
		4727	4,3	205	24/10	58	♂	4	4556
6328	56	2114	4,3	90	12/2	56	♀	†	225
		3568	4,3	152	2/3	57	♂	†	
		3531	4,6	161	9/3	58	♀	16	4556
		4017	4,2	169	24/3	59	♂	6	3032
Z 1073 Jone Oskarsson, Sää, Björnänge									
5781		3562	4,2	150	8/5	59	♀	43	4842
Z 1108 Lars Sundborg, Bällsta, Genvalla									
5219		1506	4,2	63					180
6107		4156	4,3	179	21/10	58	♂	†	
6108		4313	4,3	187	12/4	59	♂	3	4198
6585	54	838	4,9	41	4/2	54	♂		96
		2432	4,5	108					
		4337	4,4	191	17/11	55	♀	†	
		4546	4,4	198	19/12	56	♀	27	4570

1	2	3	4	5	6	7	8	9	10
		4101	4,4	182	29/12	57	♀	31	3237
		4375	4,5	203	5/12	58	♀	33	4206
6586	55	2650	4,2	111	12/2	55	♀	†	238
		3653	4,3	156	2/2	56	♀	†	
		4402	4,2	183	26/1	57	♀	28	4570
		4153	4,2	176	11/2	58	♂	†	
		4187	4,6	191	25/1	59	♀	34	
6587	56	3196	4,7	149	14/12	55	♀	†	299
		4443	4,4	197	7/12	56	♂	†	
		4004	4,5	180	12/12	57	♂	2	2236
		4823	4,5	218	20/11	58	♂	†	
Z 1120 Thore Lindström, Ammer									
4486		3602	4,1	146	25/10	58	♀		330
Z 1177 Alfred Månsson, Högsta, Arvesund									
3808		3097	4,0	125	15/4	59	♂	†	
Z 1199 Haqvin Bergvall, Pålgård									
3812		3912	4,0	157	14/5	59	♀ ♀	†	
Z 1256 Olof Nilsson, Bjärte, Nälden									
6109		4648	4,6	214	26/11	58	♀	70	3032
6110		3221	4,4	170	26/3	59	♀	72	4198
6111		4838	4,9	238	26/9	58	♀	67	4179
Z 1322 Jonas Jonsson, Haraby									
3843		2526	4,2	105					
Z 1327 Rune Larsson, Fillsta, Genvalla									
3257		2754	4,4	121	8/4	59	♂	†	
Z 1328 Olle Jönsson, Våge, Pilgrimstad									
3258		3062	3,7	114	30/1	59	♂	†	
Z 1329 Hannes Nilsson, Rossbol, Lockne									
3176		2997	4,0	121	14/4	59	♂	†	
Z 1331 Sven Henriksson, Ammer, Stavre									
3263		3603	4,3	154	28/4	59	♂	†	
Z 1415 Artur Egervärn, Gäxsjö									
3813		1050	4,1	43	5/11	58	♂	5	† 155
3814		3357	3,9	130	7/6	59	♂	†	
Z 1428 Nils Gösta Persson, Landverk, Alsen									
5782		3694	4,6	171	16/4	59	♂	†	
5949		3707	4,4	164	20/4	59	♂	14	4198
5950		4031	4,6	184	13/10	58	♂	12	3032
6588	58	2985	4,1	124	25/1	58	♀	36	4206
		3853	4,4	171	23/2	59	♂	13	3032
Z 1487 Olle Persson, Våge, Mattmar									
6112		4387	4,4	193	27/1	59	♀	31	1105 utg 335
6113		5908	4,5	266	7/1	59	♀	29	4198
6114		4914	5,0	247	1/11	58	♂ ♂	†	

	1	2	3	4	5	6	7	8	9	10	
Z 1500 Anton Magnusson, Hammarstrand	5783	3532	4,9	172	26/4	59	♂	†			
Z 1580 Carl Jönsson, Lund, Brunflo	3820	utgått									
Z 1581 Bröd. O. och A. Jönsson, Bjärme, Fåker	4282	354	4,5	16						† 120	
	4283	3168	5,1	164							
	5605	3567	4,8	171	18/8	58	♀	♀	48, 49	3461	
	5606	4073	4,6	186	18/10	58	♀	50	3461		
Z 1606 Gunnar Olsson, Rösta, Ås	3267	291	5,2	15						† 56	
Z 1614 Reinhold Kardin, Ope	3822	utg. till slakt									
Z 1641 Gunnar Jönsson, Ottsjön	3824	4088	4,2	169	4/3	59	♀	40	4841		
	6115	4886	3,9	189	2/12	58	♂	†			
	6116	4086	4,0	165	10/10	58	♀	37	4841		
	6589	51	2938	4,7	139	9/1	51	♀	6	263	
		2980	4,8	144	23/2	52	♀	9	3344		
		2712	5,3	143	28/1	53	kst				
		3556	4,7	169	5/1	54	♀	14	3960		
		3722	4,2	157	4/1	55	♀	♂	†		
		3884	4,2	163	19/1	56	♀	21	4223		
		4274	4,3	185	17/1	57	♀	†			
		3689	4,0	146	15/2	58	♀	♀	32, 33	4841	
		4399	4,3	189	23/2	59	♀	39	4841		
	6590	59	3331	4,7	158	6/10	58	♀	35	4841	348
	6591	59	3391	4,5	151	9/10	58	♀	36	4841	345
Z 1689 Alex Persson, Bäck, Gärdsta	3826	3081	4,6	143	14/5	59	♀	20	5364		
Z 1720 Gunnar Andersson, Rödningsberg, Trångsviken	5784	3909	4,5	175	22/6	59	♂	†			
	5785	4754	4,8	230	8/10	58	♂	3	4663		
Z 1811 Anders Jonsson, Näcksta, Hackås	4963	3259	4,3	150	17/12	58	♂	11	3032		
Z 1839 Nils Arnberg, Smedsåsen, Nälden	5607	3896	4,9	190	26/4	59	♀	29	3960		
	5608	735	5,3	39						† 150	
	5951	3914	4,1	159	15/4	59	♀	28	3032		
	5952	1719	6,1	104						† 180	
	6592	56	3212	4,2	133	14/2	56	♀	19	4575	241
		4576	4,5	205	24/1	57	♂	†			
		4715	4,0	186	2/3	58	♂	†			
		4682	4,1	194	6/4	59	♀	27	4206		

	1	2	3	4	5	6	7	8	9	10	
Z 1846 Carl O. Pålsson, Hökbäck, Lit	1718	5226	4,4	230	17/10	58	♀	9	3032		
Z 1847 K. O. Johansson, Hökbäck, Lit	3831	363	5,2	19	20/11	58	♂	3	4206	† 84	
Z 1898 Gunnar Eriksson, Haraby	2471	1977	4,2	83	29/8	59	♀	21	4565		
Z 1899 Erik Olofsson, Bräcken, Haraby	3834	slaktad									
Z 1906 Jonas Simonsson, Föllinge	5210	3620	4,3	155	13/4	59	♂	9	4179		
Z 1943 Karl Karlsson, Ångsta	5211	4496	4,7	210	26/9	58	♀	33	4844		
	5212	5291	4,0	213	6/12	58	♀	35	4844		
Z 1955 Johannes Jonsson, Oppbodarna, Kvarnsjö	5170	827	3,5	29						† 119	
Z 2024 Anders Pettersson, Odensala, Östersund	3271	894	4,9	44						utg 90	
	4745	4176	5,0	209	14/2	59	♂	13	3237		
	6593	57	3563	5,1	182	25/10	56	♀	29	4840	340
		4133	5,3	219	3/11	57	♂	†			
		3995	5,1	204	1/12	58	♂	12	3032		
	6594	57	2296	4,7	107	15/3	57	♀	33	3032	199
		3595	5,3	190	1/3	58	♂	11	2959		
		3195	4,7	151	21/2	59	♂	†			
Z 2037 Olof Olsson, Raftsjöhöjden	4494	3472	4,1	144	8/7	59	♂	11	4217		
	6595	57	720	5,0	36	15/8	57	♀	†	57	
		2694	4,8	129							
		3493	4,6	162	1/10	58	♀	†			
Z 2039 Johan Olofsson, Storåsen, Myckelåsen	3275	3606	4,3	154	20/9	58	♀	20	2651		
Z 2053 Einar Engblad, Säter, Krokom	3839	3427	4,3	148	24/5	59	♀	37	3032		
	3841	3529	4,2	147	26/6	59	♀	38	4179		
	6596	54	3011	3,9	118	29/1	54	♂	†	254	
		3826	4,1	155	3/11	54	♀	26	3326		
		4099	3,8	157	2/3	56	♂	†			
		4146	4,0	165	26/2	57	♂	†			
		4308	3,8	168	8/1	58	♀	32			
		4293	4,2	179	18/12	58	♂	†			
Z 2062 Bror Lindberg, Genvalla	6117	2711	5,0	135	9/5	59	♀	29	3032		
Z 2064 And. Wallberg, Rävbacken, Genvalla	3274	5650	4,6	260	4/4	59	♂	27	4555		
	4748	5102	4,5	228	12/11	58	♀	28	4555		

1	2	3	4	5	6	7	8	9	10
---	---	---	---	---	---	---	---	---	----

Z 2084 Elov Elvsgård, Bångåsen, Jämtl. Änge
5786 4373 4,6 200 25/1 59 ♀ 25 3237

Z 2162 Gustaf Önegård, Önet, Kaxås
5175 4166 4,5 186 2/12 58 ♂ 22 5103
5176 3771 4,3 164 16/11 58 ♀ 37 5103
5609 2822 4,3 120 12/1 59 — †
5787 4174 4,0 169 10/2 59 ♀ 38 5103

Z 2240 Helge Einedahl, Mäläng, Fåker
5335 2547 5,4 140

Z 2246 Sven Lindholm, Önet, Kaxås
5788 3247 4,2 135 9/2 59 ♀ 26 5103
6118 4111 4,7 195 16/1 59 ♂ 15 5103

Z 2315 Karl A. Nilsson, Halabacken, Mattmar
5789 4099 4,3 176 12/2 59 ♂ 3 4206

Z 2346 Walter Wikberg, Mäläng, Fåker
5610 4511 4,5 204 8/3 59 ♂ 30 3461
6597 58 2930 4,4 129 31/10 57 ♀ 23 4704 343 fd
3971 4,2 167 19/10 58 ♀ 29 5016

Z 2348 Haldor Jonsson, Prisgård, Husås
3853 5095 4,5 231 12/11 58 ♂ 12 4663
5791 5040 4,8 242 13/1 59 ♀ 11 1105
6119 2379 4,5 106 20/9 58 ♀ 9 Z 2348 † 224 fd

Z 2364 John Sundström, Bångåsen, Jämtl. Änge
3854 2670 4,6 124 17/11 58 ♀ 12 4558
5792 3757 4,4 166 20/12 58 ♀ 15 4558

Z 2457 Nils Erik Nilsson, Skärvången
2388 utg. ur kontrollen

Z 2478 Nils Davidsson, Tand, Tandby
6329 56 3453 3,9 136 17/12 55 ♂ † 281 fd
3497 4,1 143 20/2 57 ♀ 3 5106
5127 4,0 207 10/2 58 ♂ †
5074 4,3 219 9/4 59 ♀ 6 4198
6330 57 3569 4,7 167 27/9 56 ♀ † 1105 361 fd
4812 4,9 236 9/10 57 ♀ 4 5106
5680 4,5 255 7/12 58 ♂ 5 4206
6331 57 2097 4,0 83 8/4 57 ♂ † 168 fd
4829 4,5 217 27/3 58 ♂ †
4991 4,7 232 20/3 59 ♀ 5 4179
6332 55 3686 4,0 148 15/12 54 ♀ 2 4655 365 fd
4672 3,9 184 14/12 55 ♂ 3 4655
4842 4,0 195 30/12 56 ♂ 4 5106
5359 4,0 215 1/2 58 ♂ †
6023 3,9 234 27/1 59 ♂ 6 3032

Z 2684 Alfons Sahlin, Häsjö
4472 3744 4,0 148 19/2 59 ♀ 2 5099

1	2	3	4	5	6	7	8	9	10
---	---	---	---	---	---	---	---	---	----

**Västerbottens läns
hushållningssällskapsområde**

AC 30 Rick. Näsström, Risnåset, Dorotea
4749 3355 4,7 159 3/2 59 ♀ 134 5115
4957 2948 4,6 137 29/4 59 ♂ 90 5115
5233 3175 5,2 166 24/10 58 ♂ 87 5115
5793 3641 4,3 155 17/8 59 ♂ 91 5115
5991 3578 4,4 159 31/1 59 ♂ 88 5115
5992 3224 4,9 157 11/2 59 ♀ — 5115
5993 4060 4,6 187 27/8 59 ♂ 92 5115
6333 3077 5,1 158 15/10 58 ♀ 133 5115 351 fd

AC 34 Verner Jakobsson, Gräsmyr
6300 54 2441 4,8 117 246 fd
3599 4,3 156 19/11 54 ♂ 55 1518
3449 5,2 180 12/11 55 ♀ — 4114
4327 4,6 198 17/11 56 ♀ 63 4114
3466 4,2 145 18/1 58 ♂ 57 4114
3068 4,4 134 21/12 58 ♂ 59 4114 264 fd
6301 55 257 3,9 10 1/9 55 ♀ 56 4114 22 fd
3574 4,5 160
3531 4,6 161 10/12 56 ♂ 65 4114
3573 4,4 158 13/1 58 ♀ 70 4114
3752 4,5 167 31/1 59 ♂ 62 4309
6302 58 2716 4,5 121 12/1 58 ♀ 69 253 fd
3034 4,5 136 22/1 59 ♂ 60 4309
6316 52 919 3,7 34 7/7 52 ♂ 87 fd
2772 4,4 123 21/8 53 ♀ 49 1518
3422 4,2 145
3370 4,2 140 23/12 54 ♀ 52 1518
3782 4,6 174 11/12 55 ♀ 58 4114
3534 4,4 155 29/11 56 ♀ 64 4114
3390 4,2 142 22/11 57 ♂ 56 4114
3988 4,2 169 29/1 59 ♂ 61 4309

AC 49 Verner Lindgren, Brännland

2852 4655 4,3 201 21/4 59 ♂ 59 4973
5033 4589 4,5 206 9/11 58 ♂ 57 5295
5134 4108 4,1 169
5249 4428 4,1 180 18/11 58 ♂ 58 5295
5794 5065 4,3 218 18/9 58 ♂ 56 4973
5994 2410 4,8 116

AC 57 Umeå lantmannaskola, Umeå

3859 5367 4,7 253 26/9 58 ♂ 188 5198
3860 246 3,6 9 28 fd
4497 1576 5,2 82 18/4 59 ♂ 194 4174
4498 4787 4,8 228 8/11 58 ♂ 191 5197
4962 4224 4,9 209 29/4 59 ♀ 271 4174
5244 2895 5,0 145 24/2 59 ♀ 268 4174 264 fd
5245 4952 4,5 224 8/11 58 ♂ 190 4961
5246 4019 4,7 187
5248 4218 5,0 209 8/4 59 ♂ 193 4174
5795 5005 4,7 233 2/4 59 ♀ 270 4174
5796 4915 4,9 240

1	2	3	4	5	6	7	8	9	10
5797	4043	5,2	210	18/9	58	♂	187	4961	
5798	3681	5,3	194	18/9	58	♀	260	4174	
5799	3386	4,9	166	22/3	59	♀	269	4174	
5800	5238	4,7	244	14/1	59	♀	267	5198	
5995	3524	4,7	166	15/10	58	♀	263	5198	
6402	58 2763	4,7	129	23/10	57	♀	252	4968	344 fd
	3373	5,1	173	28/9	58	♀	261	5198	
6403	58 2722	4,5	122	4/11	57	♂	177	4967	332 fd
	4295	4,7	200	18/10	58	♀	264	5198	
6404	58 2608	4,5	117	23/2	58	♀	256	4961	221 fd
	3644	5,1	185	3/2	59	♀	4174		
6405	4739	5,0	236	4/10	58	♀	262	5197	364 fd
6434	57 4011	4,9	195	17/9	56	♀	228	4849	
				24/8	57	♀	246	4961	381 fd
	4401	4,7	209	17/8	58	♂			
	4693	4,9	231	1/9	59	♀	275	4174	

AC 104 Olof Olofsson, Pellboda, Flarken

5953	3486	4,4	155	22/10	58	♂	21	2700	292 fd
5996	3497	4,8	168	27/10	58	♀	86	2700	
6273	54 2158	4,3	93	6/2	54	♀			226 fd
	3103	4,3	133	19/2	55	♀	72	3027	
	3585	4,8	170	11/4	56	♀		3988	
	3972	4,3	169	1/4	57	♀	79	3097	
	2566	4,5	115						
	5857	4,4	259	1/10	58	♂	20	2700	

AC 106 Verner Löf, Pellboda, Flarken

6448	56 2587	5,1	132	15/10	55	♀	45	4475	359 fd
	3603	4,6	165	7/10	56	♀	47	4783	
	3955	4,5	179	23/10	57	♀	50	4973	
	5023	4,5	228	7/10	58	♀	54	4712	

AC 109 Hjalmar Viklund, Flarken

4504	4137	5,1	212	15/11	58	♀	50	3988	
5250	3135	5,0	157	18/10	58	♀	49	3988	
5251	4011	5,1	205	2/11	58	♂	49, 50	3988	
5801	4492	5,0	225	3/1	59	♀			
6048	3446	5,5	189	22/9	58	♀	48	3988	

AC 112 Paul Olsson, Flarken

4506	3634	4,3	157	31/10	58	♀		3988	
5252	3394	4,6	156	14/11	58	♂	20	2700	
6303	55 1354	5,1	69	29/4	55	♀	54	3040	141 fd
	2809	5,6	158						
	3811	5,2	200	26/11	56	♀	60	4710	
	3306	5,2	171	26/11	57	♀	62	4712	
	3817	5,1	196	9/12	58	♀	65	3685	

AC 114 Granberg, Pellboda, Flarken

2858	3520	4,7	164	22/5	59	♀	68	4712	
3867	569	4,0	23						58 fd
4508	2518	5,2	130	27/8	59	♀	69	2700	
4751	2267	4,1	94	16/10	58	♂	55	4712	176 fd
5131	4672	4,8	225	2/11	58	♂	56	3988	
5802	4930	4,9	240	22/10	58	♀	67	3441	
5997	4331	4,8	207	28/9	58	♂	54	3988	

1	2	3	4	5	6	7	8	9	10
6335	58 2951	4,5	134	19/10	57	♂	51	4973	359 fd
	4532	4,6	208	26/9	58	♀	66	4712	

AC 115 Gösta Lindgren, Flarken

3868	4518	4,7	213	5/11	58	♂	5	3988	
5467	710	4,0	28						58 fd

AC 117 Bröd. Aretorn, Flarken

4509	3939	4,5	177	21/4	59	♀	107	3988	
4752	4616	4,7	216	30/11	58	♀	104	3988	
4753	4418	4,6	205	9/12	58	♀	105	3988	
6304	55 2430	4,8	116	22/11	54	♂	—	4328	299 fd
	3387	4,9	165	6/11	55	♂		3686	
	3871	5,0	194	18/10	56	♀	187	3988	
	3894	4,5	175	28/10	57	♀	47	3988	
	4621	4,5	206	14/10	58	♀	101	3988	
6242	56 2857	5,2	148	14/11	55	♂		3686	331 fd
	2987	5,2	154	10/12	56	♀	91	4969	
	2937	5,1	151	16/12	57	♀	99	3988	
	3600	5,3	190	13/11	58	♂	49	5116	

AC 118 Torsten Åbergs sterbhus, Flarken

4287	4483	4,8	213	26/12	58	♂	58	3988	
------	------	-----	-----	-------	----	---	----	------	--

AC 119 Henning Andersson, Teg

2118	3563	4,5	159	21/9	58	♀			
5469	287	5,2	15						58 fd

AC 124 Sigvard Engman, Kålabodaby

2479	4395	4,0	175	22/10	58	♂	42	4967	
5040	5562	4,0	225	21/2	59	♂	44	4347	
5470	4260	4,3	184	12/11	58	♂	43	4347	
6406	55 1483	4,0	60	9/3	55	♀	20	4347	207 fd
	2884	4,1	119	10/2	56	♀		3993	
	3408	4,2	142	10/1	57	♀	27	4578	
	4019	4,0	159	23/11	57	♀	49	4578	
	4115	4,0	164	12/11	58	♀	55	4347	

AC 125 Karl Andersson, Kålabodaby

4955	3657	4,6	167	17/3	59	♂	—	5288	
5522	4171	4,7	198	15/10	58	♀	106	5278	
5523	4716	4,5	212	7/11	58	♀	107	4967	

AC 127 Edvin Sehlstedt, Kålabodaby

3297	844	5,2	44						88 fd
4951	3515	4,5	158	19/1	59	♀	120	4967	
6049	3578	5,2	187	28/11	58	♀	119	4967	
6336	57 3246	4,9	160	6/12	56	♂	—	4578	302 fd
	3921	4,7	183	20/1	58	♀	114	4347	
	558	5,6	32						88 fd

AC 128 Folke Engman, Kålabodaby,

3298	4588	4,6	213	3/3	59	♀	105	4967	
4754	4272	4,6	196	5/10	58	♂	56	4967	
5253	3705	4,5	165	15/10	58	♀	100	4967	
5254	3538	4,6	163	3/11	58	♀	101	4967	
6243	57 3799	4,6	173	13/12	56	♀	—	—	293 fd

	1	2	3	4	5	6	7	8	9	10	
			4199	4,5	190	12/12	57	♂	55	4347	
			4357	4,8	211	29/12	58	♀	104	4967	
6449	57		2565	4,9	126	17/10	56	♀	—	—	350 fd
			3868	4,8	184	28/9	57	♀	95	4347	
			4088	4,9	200	3/10	58	♀	99	4967	
AC 133 Gösta Eriksson, Flarken											
3875		2433	4,2	101	30/11	58	♂	—	—	2700	
AC 136 Knut Tjernström, Flarken											
4755		3087	4,7	145	14/1	59	♂	18	3988		
5137		3608	4,8	173	7/1	59	♂	17	2700		
6450	58	2423	5,2	125	20/10	57	♀	61	5123		352 fd
		3131	5,2	164	19/10	58	♂	—	3988		
6451	58	3500	4,5	159	11/11	57	♂	—	—	—	330 fd
		3225	5,1	165	6/11	58	♀	63	3988		
AC 175 Lantmannaskolan, Vindeln											
6337	55	2361	4,5	107	22/10	54	♂	12	3686		
		3908	4,5	176	31/10	55	♂	—	—	—	
		3630	4,5	163	24/1	57	♀	72	4278		
		4573	4,5	206	14/1	58	♀	78	1683		
		3093	4,8	147	20/5	59	♂	—	4729		
6338	50	1418	4,3	61	23/3	50	♀	—	—	—	180 fd
		2707	4,3	117	1/4	51	♂	—	3031		
		2821	4,4	125	20/4	52	♀	44	3031		
		2703	4,3	117	9/3	53	♀	46	3031		
		2664	4,4	116	20/2	54	♀	51	3031		
		2966	4,3	127	10/2	55	♀	56	3031		
		3707	4,2	155	23/1	56	♀	62	4278		
		3078	4,3	131	20/1	57	♀	71	4278		
		3223	4,5	144	15/1	58	♀	79	1683		
		3090	4,6	142	9/1	59	♀	91	4729		
6339	56	1711	4,4	76	30/3	56	♀	66	4278		177 fd
		3766	4,7	179	21/3	57	♀	75	1683		
		3867	4,7	181	20/3	58	♀	81	1683		
		4232	4,8	202	27/2	59	♂	—	4729		
6340	58	1433	4,5	65	28/5	58	♀	84	4278		118 fd
		3954	4,7	185	26/4	59	♀	95	4729		
6341	58	1608	4,5	72	29/5	58	♂	—	—	—	117 fd
		3609	4,6	166	15/6	59	♂	14	4729		
6342	56	1848	4,1	76	29/3	56	♂	—	4278		178 fd
		4392	3,9	171	26/3	57	♀	76	1683		
		4704	3,9	186	26/2	58	♀	80	1683		
		4540	4,0	182	25/2	59	♂	—	4729		
AC 186 Olle Nilsson, Vindeln											
4584		2752	3,5	95							utg 206 fd
AC 198 Uno Sandström, Botsmark											
3306		5038	3,6	183	13/1	59	♀	246	5176		
4512		1306	4,4	57	6/10	58	♀	243	4497		118 fd
4756		2597	4,8	125	10/9	59	♀	248	5310		
4757		2221	4,4	97							337 fd
4997		6789	4,9	330	3/10	58	♀	242	4497		
5998		4324	4,1	179	25/12	58	♀	247	5175		

	1	2	3	4	5	6	7	8	9	10	
AC 199 Helmer Nilsson, Botsmark											
3879		3268	4,3	142	6/11	58	♂	91	5206		
4761		2855	4,4	127	6/9	59	♂	93	5310		
4762		4309	4,5	192	10/12	58	♂	92	4497		
5999		4051	5,0	202	23/2	59	♀	116	5310		
6000		3908	4,9	191	20/11	58	♀	113	4497		
AC 201 Eskil Landby, Kryckeltjärn, Vindeln											
6244	49	1345	4,5	61	6/5	49	♂	—	—	—	145 fd
		2197	4,5	100							
		3324	4,2	138	14/10	50	♂	14	2346		
		3146	4,0	126	3/10	51	♂	19	2346		
		2819	4,1	114	19/9	52	♀	48	3377		
		3458	4,1	141	5/10	53	♀	54	3377		
		2936	4,2	122	19/9	54	♀	57	3377		
		4032	4,2	170	4/10	55	♂	—	3377		
		3464	4,2	145	26/9	56	♀	66	1683		
		3434	4,3	146	3/10	57	♂	29	1683		
		3586	4,0	148	1/10	58	♂	30	1683		292 fd
6245	56	2454	4,3	106	30/12	55	♂	25	AC 202/46	265 fd	
		3466	4,2	146	23/12	56	♂	27	1683		
		3208	4,5	145	2/12	57	♀	76	1683		
		4225	4,2	179	30/10	58	♂	31	1683		
AC 202 Bernhard Olofsson, Kryckeltjärn, Vindeln											
6274	56	2055	4,5	92	15/4	56	♀	88	1683		158 fd
		4404	4,8	212	26/3	57	♀	93	1683		
		3650	5,1	186	2/8	58	♀	98	1683		
		4506	5,2	234							
AC 205 Evert Johansson, Kryckeltjärn, Vindeln											
6343	52	2397	4,5	109	2/10	51	♀	—	2346		363 fd
		2739	4,9	134	8/10	52	♀	53	3377		
		3194	4,5	145	19/9	53	♂	—	3377		
		4526	4,4	198	24/10	54	♂	36	3777		
		3593	4,5	161	26/2	56	♂	39	1683		
		3533	4,8	171	27/1	57	♀	64	1683		
		3584	4,5	161	7/1	58	♂	—	1683		
		4129	4,6	190	15/12	58	♂	—	1683		
AC 222 Fångkolonien, Sörbyn, Håknäs											
4939		1548	4,8	74							146 fd
5543		3267	4,6	150	19/10	58	♂	—	3386		
5544		3598	4,1	146	6/12	58	♂	—	3386		
5803		4158	4,2	174	26/10	58	♂	108	3386		
AC 225 Ingvar Johansson, Agnäs											
2870		3820	4,3	165	27/12	58	♀	43	4285		
5546		3668	4,0	150	31/3	59	♂	—	4285		
5805		3496	4,0	140	26/4	59	♂ ♀	26	45	4285	
AC 228 Holger Eriksson, Agnäs											
5806		3700	5,0	185	18/1	59	♂	40	3032		
6435	56	1721	4,5	78	16/2	56	♀	23	4285		219 fd
		2960	4,6	137	15/1	57	♂	36	4285		
		3265	4,5	147	9/12	57	♂	38	4285		
		2572	4,6	119	24/11	58	♂	39	—		

1 2 3 4 5 6 7 8 9 10

AC 229 Alvar Nyberg, Agnäs

5511 3389 4,0 135 2/11 58 ♀ 28 4999

AC 257 Malgomaïskolan, Laxbäcken

3024 333 5,7 19 88 fd

4513 4079 4,8 195 25/8 59 ♀ 132 5241

5240 2878 5,5 159 22/5 59 ♂ 92, 93 5241

5241 3733 5,1 190 4/5 59 ♂ 90 5241

5242 3757 4,7 176 9/11 58 ♂ 86 5241

5514 4621 4,3 199 7/1 59 ♀ 130 5241

AC 278 Ivan Berglund, Flarken

6246 57 3251 4,9 159 29/10 56 ♀ 49 4317 347 fd

3367 5,0 168 14/11 57 ♀ 60 4317

3087 4,4 137 17/10 58 ♀ 66 5250

AC 281 Ingrid Borg, Flarken

4515 3602 4,4 159 16/5 59 ♀ 68 3988

5256 3435 4,2 145 13/4 59 ♀ 67 3685

5807 3634 4,1 149 23/10 58 ♀ 64 2700

6452 58 3331 4,6 152 8/11 57 ♂ — — 314 fd

3740 4,5 169 10/11 58 ♀ 66 2700

AC 282 Elof Henriksson, Kålabodaby

5110 3878 3,8 148 19/12 58 ♂ — 4578

AC 285 Syskonen Edström, Flarken

1166 309 6,1 19 utg 58 fd

4766 3780 4,8 180 18/11 58 ♂ 72 3988

5129 3252 4,5 145

6453 2996 4,9 146 28/10 58 ♂ 74 5555 328 fd

6001 4058 4,5 184 9/1 59 ♂ 73 2700

AC 287 Linus Bäckström, Flarken

2132 3897 4,3 167

AC 288 Helge Bäcklund, Flarken

2485 1439 4,5 65 12/10 58 ♀ 74 2700 utg 170 fd

3889 2641 4,7 123 27/9 58 ♂ 22 2700

AC 293 Johan Tegströms stbh, Abbortjärn, Vindeln

5547 4099 4,6 187 27/9 58 ♀ 27 1683

AC 318 Ingvar Nilsson, Pellboda, Flarken

5808 4500 4,6 209 13/3 59 ♂ 20 4712

5809 2294 4,7 107 15/10 58 ♀ 33 4712 utg 176 fd

6002 4274 4,6 195 5/11 58 ♂ 19 4712

AC 341 Ragnar Nordell, Sörmjöle

3928 2693 4,2 114 30/10 58 ♀ — —

AC 345 Helge Tjärnström, Flarken

3319 3758 4,2 159 2/1 59 ♂

6003 5947 4,6 274 25/12 58 ♂ 15 2700

1 2 3 4 5 6 7 8 9 10

AC 347 Elof Olofsson, Kålabodaby

6247 55 2768 4,7 130 21/10 54 ♂ — 3763 352 fd

2875 4,7 134 8/12 55 ♂ — 3993

3746 4,4 164 2/11 56 ♀ 23 4578

3937 4,5 176 28/10 57 ♀ 75 4347

4024 4,5 183 22/10 58 ♀ 78 4967

AC 348 Bengt Persson, Kålabodaby

2872 4979 4,0 201 14/11 58 ♀ 62 4967

4516 3884 5,0 195 29/1 59 ♂ — 4967

6454 53 3015 4,2 128 1/1 53 ♂ — 3741 283 fd

3384 4,3 146 13/12 53 ♂ 24 3763

4114 4,1 169 20/11 54 ♂ 26 3763

3844 4,3 165 2/2 56 ♀ 50 3993

4283 4,1 174 20/1 57 ♀ 54 4578

4132 4,3 176 7/12 57 ♀ 57 4347

5209 4,1 212 6/11 58 ♂ — 4964

AC 356 Torsten Sandström, Änaset, Vindeln

5548 3592 4,1 148 3/1 59 ♂ 25 4723

5549 3394 4,2 141 16/11 58 ♂ 24 4723

6275 56 381 4,3 16 1/9 56 ♂ 18 4294 37 fd

3844 4,1 158

3403 4,6 158 7/10 57 ♀ 37 4723

4738 4,5 211 2/11 58 ♂ 23 4723

AC 358 Bröd. Lindberg, Burträsk

2874 4355 4,6 201 28/9 58 ♂ 63 4963

4772 3432 5,0 171 17/9 58 ♂ 60 3413

5128 3428 4,4 151 26/9 58 ♂ 62 3413

5163 4619 4,1 188 12/12 58 ♂ 65 4963

5810 4852 4,0 194 4/11 58 ♂ 64 3413

5811 5634 4,1 232 21/9 58 ♂ 61 4963

5812 4192 4,7 195 8/6 59 ♂ 66 5197

5813 2319 3,8 88 21/10 58 ♀ 115 4963 utg 176 fd

6005 4447 4,2 188 20/11 58 ♀ 116 4963

AC 359 Elof Nilsson, Burträsk

6248 54 3341 4,2 141 28/11 53 ♂ — 3413 303 fd

3375 3,9 130 18/10 54 ♀ 67 3413

4142 4,1 169 10/10 55 ♂ 33 3413

4781 3,8 180 9/10 56 ♀ 70 3413

3579 4,1 145 2/10 57 ♀ 73 3413

4438 3,7 166 13/10 58 ♂ 37 3413

6276 53 2169 4,7 101 8/1 53 ♂ — 3413 276 fd

2693 4,5 121 7/12 53 ♂ — 3413

2875 4,5 128 6/12 54 ♀ — 3413

4117 4,6 188 14/11 55 ♂ — 3413

3665 4,6 170 8/2 57 ♀ 72 3413

3485 4,4 154 8/2 58 ♂ 35 3413

3688 4,4 163 22/1 59 ♂ 38 3413

AC 361 Frans Lindberg, Burträsk

2875 836 5,0 42 utg 88 fd

5260 3417 4,9 169 28/1 59 ♂ 27 4963

5261 487 4,5 22 utg 28 fd

6249 57 1911 5,1 97 14/3 57 ♀ 41 4712 195 fd

	1	2	3	4	5	6	7	8	9	10
			4199	4,5	190	12/12	57	♂	55	4347
			4357	4,8	211	29/12	58	♀	104	4967
6449	57		2565	4,9	126	17/10	56	♀	—	350 fd
			3868	4,8	184	28/9	57	♀	95	4347
			4088	4,9	200	3/10	58	♀	99	4967

AC 133 Gösta Eriksson, Flarken

3875		2433	4,2	101	30/11	58	♂	—	2700
------	--	------	-----	-----	-------	----	---	---	------

AC 136 Knut Tjernström, Flarken

4755		3087	4,7	145	14/1	59	♂	18	3988
5137		3608	4,8	173	7/1	59	♂	17	2700
6450	58	2423	5,2	125	20/10	57	♀	61	5123
		3131	5,2	164	19/10	58	♂	—	3988
6451	58	3500	4,5	159	11/11	57	♂	—	330 fd
		3225	5,1	165	6/11	58	♀	63	3988

AC 175 Lantmannaskolan, Vindeln

6337	55	2361	4,5	107	22/10	54	♂	12	3686
		3908	4,5	176	31/10	55	♂	—	—
		3630	4,5	163	24/1	57	♀	72	4278
		4573	4,5	206	14/1	58	♀	78	1683
		3093	4,8	147	20/5	59	♂	—	4729
6338	50	1418	4,3	61	23/3	50	♀	—	180 fd
		2707	4,3	117	1/4	51	♂	—	3031
		2821	4,4	125	20/4	52	♀	44	3031
		2703	4,3	117	9/3	53	♀	44	3031
		2664	4,4	116	20/2	54	♀	51	3031
		2966	4,3	127	10/2	55	♀	56	3031
		3707	4,2	155	23/1	56	♀	62	4278
		3078	4,3	131	20/1	57	♀	71	4278
		3223	4,5	144	15/1	58	♀	79	1683
		3090	4,6	142	9/1	59	♀	91	4729
6339	56	1711	4,4	76	30/3	56	♀	66	4278
		3766	4,7	179	21/3	57	♀	75	1683
		3867	4,7	181	20/3	58	♀	81	1683
		4232	4,8	202	27/2	59	♂	—	4729
6340	58	1433	4,5	65	28/5	58	♀	84	4278
		3954	4,7	185	26/4	59	♀	95	4729
6341	58	1608	4,5	72	29/5	58	♂	—	117 fd
		3609	4,6	166	15/6	59	♂	14	4729
6342	56	1848	4,1	76	29/3	56	♂	—	4278
		4392	3,9	171	26/3	57	♀	76	1683
		4704	3,9	186	26/2	58	♀	80	1683
		4540	4,0	182	25/2	59	♂	—	4729

AC 186 Olle Nilsson, Vindeln

4584		2752	3,5	95						utg 206 fd
------	--	------	-----	----	--	--	--	--	--	------------

AC 198 Uno Sandström, Botsmark

3306		5038	3,6	183	13/1	59	♀	246	5176
4512		1306	4,4	57	6/10	58	♀	243	4497
4756		2597	4,8	125	10/9	59	♀	248	5310
4757		2221	4,4	97					337 fd
4997		6789	4,9	330	3/10	58	♀	242	4497
5998		4324	4,1	179	25/12	58	♀	247	5175

	1	2	3	4	5	6	7	8	9	10
--	---	---	---	---	---	---	---	---	---	----

AC 199 Helmer Nilsson, Botsmark

3879		3268	4,3	142	6/11	58	♂	91	5206
4761		2855	4,4	127	6/9	59	♂	93	5310
4762		4309	4,5	192	10/12	58	♂	92	4497
5999		4051	5,0	202	23/2	59	♀	116	5310
6000		3908	4,9	191	20/11	58	♀	113	4497

AC 201 Eskil Landby, Kryckeltjärn, Vindeln

6244	49	1345	4,5	61	6/5	49	♂	—	—	145 fd
		2197	4,5	100						
		3324	4,2	138	14/10	50	♂	14	2346	
		3146	4,0	126	3/10	51	♂	19	2346	
		2819	4,1	114	19/9	52	♀	48	3377	
		3458	4,1	141	5/10	53	♀	54	3377	
		2936	4,2	122	19/9	54	♀	57	3377	
		4032	4,2	170	4/10	55	♂	—	3377	
		3464	4,2	145	26/9	56	♀	66	1683	
		3434	4,3	146	3/10	57	♂	29	1683	
		3586	4,0	148	1/10	58	♂	30	1683	
6245	56	2454	4,3	106	30/12	55	♂	25	AC 202/46	265 fd
		3466	4,2	146	23/12	56	♂	27	1683	
		3208	4,5	145	2/12	57	♀	76	1683	
		4225	4,2	179	30/10	58	♂	31	1683	

AC 202 Bernhard Olofsson, Kryckeltjärn, Vindeln

6274	56	2055	4,5	92	15/4	56	♀	88	1683
		4404	4,8	212	26/3	57	♀	93	1683
		3650	5,1	186	2/8	58	♀	98	1683
		4506	5,2	234					

AC 205 Evert Johansson, Kryckeltjärn, Vindeln

6343	52	2397	4,5	109	2/10	51	♀	—	2346
		2739	4,9	134	8/10	52	♀	53	3377
		3194	4,5	145	19/9	53	♂	—	3377
		4526	4,4	198	24/10	54	♂	36	3777
		3593	4,5	161	26/2	56	♂	39	1683
		3533	4,8	171	27/1	57	♀	64	1683
		3584	4,5	161	7/1	58	♂	—	1683
		4129	4,6	190	15/12	58	♂	—	1683

AC 222 Fångkolonien, Sörbyn, Häknäs

4939		1548	4,8	74						146 fd
5543		3267	4,6	150	19/10	58	♂	—	3386	
5544		3598	4,1	146	6/12	58	♂	—	3386	
5803		4158	4,2	174	26/10	58	♂	108	3386	

AC 225 Ingvar Johansson, Agnäs

2870		3820	4,3	165	27/12	58	♀	43	4285
5546		3668	4,0	150	31/3	59	♂	—	4285
5805		3496	4,0	140	26/4	59	♀	26	45 4285

AC 228 Holger Eriksson, Agnäs

5806		3700	5,0	185	18/1	59	♂	40	3032
6435	56	1721	4,5	78	16/2	56	♀	23	4285
		2960	4,6	137	15/1	57	♂	36	4285
		3265	4,5	147	9/12	57	♂	38	4285
		2572	4,6	119	24/11	58	♂	39	—

1 2 3 4 5 6 7 8 9 10

AC 229 Alvar Nyberg, Agnäs

5511 3389 4,0 135 2/11 58 ♀ 28 4999

AC 257 Malgomaïskolan, Laxbäcken

3024 333 5,7 19 88 fd

4513 4079 4,8 195 25/8 59 ♀ 132 5241

5240 2878 5,5 159 22/5 59 ♂ 92, 93 5241

5241 3733 5,1 190 4/5 59 ♂ 90 5241

5242 3757 4,7 176 9/11 58 ♂ 86 5241

5514 4621 4,3 199 7/1 59 ♀ 130 5241

AC 278 Ivan Berglund, Flarken

6246 57 3251 4,9 159 29/10 56 ♀ 49 4317 347 fd

3367 5,0 168 14/11 57 ♀ 60 4317

3087 4,4 137 17/10 58 ♀ 66 5250

AC 281 Ingrid Borg, Flarken

4515 3602 4,4 159 16/5 59 ♀ 68 3988

5256 3435 4,2 145 13/4 59 ♀ 67 3685

5807 3634 4,1 149 23/10 58 ♀ 64 2700

6452 58 3331 4,6 152 8/11 57 ♂ — — 314 fd

3740 4,5 169 10/11 58 ♀ 66 2700

AC 282 Elof Henriksson, Kålabodaby

5110 3878 3,8 148 19/12 58 ♂ — 4578

AC 285 Syskonen Edström, Flarken

1166 309 6,1 19 utg 58 fd

4766 3780 4,8 180 18/11 58 ♂ 72 3988

5129 3252 4,5 145

6453 2996 4,9 146 28/10 58 ♂ 74 5555 328 fd

6001 4058 4,5 184 9/1 59 ♂ 73 2700

AC 287 Linus Bäckström, Flarken

2132 3897 4,3 167

AC 288 Helge Bäcklund, Flarken

2485 1439 4,5 65 12/10 58 ♀ 74 2700 utg 170 fd

3889 2641 4,7 123 27/9 58 ♂ 22 2700

AC 293 Johan Tegströms stbh, Abbortjärn, Vindeln

5547 4099 4,6 187 27/9 58 ♀ 27 1683

AC 318 Ingvar Nilsson, Pellboda, Flarken

5808 4500 4,6 209 13/3 59 ♂ 20 4712

5809 2294 4,7 107 15/10 58 ♀ 33 4712 utg 176 fd

6002 4274 4,6 195 5/11 58 ♂ 19 4712

AC 341 Ragnar Nordell, Sörmjöle

3928 2693 4,2 114 30/10 58 ♀ — —

AC 345 Helge Tjärnström, Flarken

3319 3758 4,2 159 2/1 59 ♂

6003 5947 4,6 274 25/12 58 ♂ 15 2700

1 2 3 4 5 6 7 8 9 10

AC 347 Elof Olofsson, Kålabodaby

6247 55 2768 4,7 130 21/10 54 ♂ — 3763 352 fd

2875 4,7 134 8/12 55 ♂ — 3993

3746 4,4 164 2/11 56 ♂ 23 4578

3937 4,5 176 28/10 57 ♀ 75 4347

4024 4,5 183 22/10 58 ♀ 78 4967

AC 348 Bengt Persson, Kålabodaby

2872 4979 4,0 201 14/11 58 ♀ 62 4967

4516 3884 5,0 195 29/1 59 ♂ — 4967

6454 53 3015 4,2 128 1/1 53 ♂ — 3741 283 fd

3384 4,3 146 13/12 53 ♂ 24 3763

4114 4,1 169 20/11 54 ♂ 26 3763

3844 4,3 165 2/2 56 ♀ 50 3993

4283 4,1 174 20/1 57 ♀ 54 4578

4132 4,3 176 7/12 57 ♀ 57 4347

5209 4,1 212 6/11 58 ♂ — 4964

AC 356 Torsten Sandström, Änaset, Vindeln

5548 3592 4,1 148 3/1 59 ♂ 25 4723

5549 3394 4,2 141 16/11 58 ♂ 24 4723

6275 56 381 4,3 16 1/9 56 ♂ 18 4294 37 fd

3844 4,1 158

3403 4,6 158 7/10 57 ♀ 37 4723

4738 4,5 211 2/11 58 ♂ 23 4723

AC 358 Bröd. Lindberg, Burträsk

2874 4355 4,6 201 28/9 58 ♂ 63 4963

4772 3432 5,0 171 17/9 58 ♂ 60 3413

5128 3428 4,4 151 26/9 58 ♂ 62 3413

5163 4619 4,1 188 12/12 58 ♂ 65 4963

5810 4852 4,0 194 4/11 58 ♂ 64 3413

5811 5634 4,1 232 21/9 58 ♂ 61 4963

5812 4192 4,7 195 8/6 59 ♂ 66 5197

5813 2319 3,8 88 21/10 58 ♀ 115 4963 utg 176 fd

6005 4447 4,2 188 20/11 58 ♀ 116 4963

AC 359 Elof Nilsson, Burträsk

6248 54 3341 4,2 141 28/11 53 ♂ — 3413 303 fd

3375 3,9 130 18/10 54 ♀ 67 3413

4142 4,1 169 10/10 55 ♂ 33 3413

4781 3,8 180 9/10 56 ♀ 70 3413

3579 4,1 145 2/10 57 ♀ 73 3413

4438 3,7 166 13/10 58 ♂ 37 3413

6276 53 2169 4,7 101 8/1 53 ♂ — 3413 276 fd

2693 4,5 121 7/12 53 ♂ — 3413

2875 4,5 128 6/12 54 ♀ — 3413

4117 4,6 188 14/11 55 ♂ — 3413

3665 4,6 170 8/2 57 ♀ 72 3413

3485 4,4 154 8/2 58 ♂ 35 3413

3688 4,4 163 22/1 59 ♂ 38 3413

AC 361 Frans Lindberg, Burträsk

2875 836 5,0 42 utg 88 fd

5260 3417 4,9 169 28/1 59 ♂ 27 4963

5261 487 4,5 22 utg 28 fd

6249 57 1911 5,1 97 14/3 57 ♀ 41 4712 195 fd

	1	2	3	4	5	6	7	8	9	10	
			3286	5,0	164	4/3	58	♀	47	4542	
			3349	5,0	169	28/2	59	♂	28	4963	
6250	58		3339	4,7	157	16/9	57	♀	42	4712	369 fd
			4099	4,5	186	19/9	58	♀	48	4963	
AC 364 Viktor Lindahl, Burträsk											
4773			4280	4,2	178	30/1	59	♂	36	4963	
5466			3035	4,0	122	2/11	58	♂	34	3413	utg 264 fd
6251	57		3963	4,8	189	11/11	56	♀	—	—	314 fd
			4019	4,7	189	13/12	57	♂	32	4984	
			4613	4,5	207	8/11	58	♂	35	4963	
AC 395 Nils Yngve Viklund, Flarken											
5515			4044	3,7	150	14/1	59	♂	—	2700	
AC 396 Holger Tjärnström, Flarken											
4292			3919	4,7	186	24/2	59	♂	35	3988	
5262			3969	4,5	178	12/2	59	♂	34	2700	
AC 397 Göte Johansson, Flarken											
4293			3986	4,3	171	5/1	59	♂	39	3988	
4948			3765	4,7	176	9/2	59	♀	70	2700	
5263			4051	4,6	188	16/2	59	♂	40	3685	
5265			4906	4,2	205	12/11	58	♂	37	3988	
6407	58		2583	5,0	129	26/12	57	♀	67	4995	279 fd
			3994	4,6	182	14/11	58	♂	38	3988	
AC 399 Axel Sandström, Buafors, Robertsfors											
3331			5431	4,5	244	26/10	58	♀	87, 88	3441	
3896			3031	4,7	147	1/4	59	♀	90	5235	
4992			4661	4,9	229	5/4	59	♀	91	5235	
6408	57		2960	5,1	149	4/12	56	♂	45	4824	309 fd
			3557	4,6	165	11/12	57	♂	49	4249	
			2939	4,8	140	23/12	58	♂	51	3441	
AC 424 I. E. o. S. Andersson, Flarken											
2884			2961	4,8	142	19/11	58	♀	104	2700	
4775			3636	4,8	175	17/5	59	♀	108	2700	
6006			3517	4,5	157	17/1	59	♂	60	2700	
6007			3530	4,8	169	12/3	59	♂	61	2700	
AC 428 Artur Lindberg, Flarken											
6252	57		2879	4,6	133	5/1	57	♀	63	4710	270 fd
			3698	4,6	169	17/12	57	♀	67	4712	
			4485	4,8	215	19/11	58	♂	70	3988	
6253	57		2876	4,2	120	27/12	56	♂	—	—	284 fd
			3560	4,2	149	20/12	57	♀	68	4712	
			4156	4,5	186	3/12	58	♂	20	3685	
AC 440 Sven Strandberg, Gummark											
5266			5247	4,3	224	9/10	58	♂	50	4995	
5267			3125	4,8	151	12/9	57	♂	6	4029	
5268			165	4,2	7						utg 28 fd
AC 442 Karl Marklund, Gummark											
3338			3393	4,2	140	12/1	59	♀			

	1	2	3	4	5	6	7	8	9	10	
AC 444 Erik Ignberg, Gummark											
5816			3859	4,6	179	23/12	58	♀	71	4029	
5817			3826	4,3	170	3/12	58	♂	37	4029	
AC 446 K. A. Fahlgren, Ragvaldstråk											
5269			3919	5,4	210	10/10	58	♂	29	4995	
5954			3975	4,8	189	10/2	59	♀	—	3443	
AC 448 Sem Larsson, Mjödvattnet, Skellefteå											
5243			5800	4,3	249	27/1	59	♀ ♀	37 38	4548	
5818			4670	4,4	206	20/11	58	♀	36		
5819			5445	4,1	222	2/11	58	♂	31	4548	
						18/8	59				kst.
6344			4949	4,9	242	20/9	58	♂	30	5217	386 fd
6455	58		2529	5,3	133	18/10	57	♀	32	4548	358 fd
			3360	4,9	166	11/10	58	♀	35	5481	
AC 479 Gunnar Eliasson, Kryckeltjärn, Vindeln											
3907			3178	4,4	140						
6345	57		3647	5,0	184	6/10	56	♀	58	1683	350 fd
			3170	4,8	153	1/12	57	♀	59	1683	
			3951	5,1	200	17/1	59	♂	38	1683	
6436	58		1430	4,3	62	20/5	58	♀	60	1683	120 fd
			3787	4,8	182	17/5	59	♂	39	4961	
AC 481 Hans Nilsson, Flarken											
4947			1030	4,3	44	9/4	59	♂ ♀	10 44	3988	206 fd
6502	58		3097	4,8	150	30/10	57	♂	—	4712	337 fd
			3911	4,7	185	6/11	58	♂			
6503			3286	5,3	174	19/10	58	♀	43	5211	342 fd
AC 482 Mauritz Eriksson, Flarken											
3344			1276	4,1	52						utg 118 fd
5270			3159	4,6	144	11/12	58	♀	65	3988	
AC 483 Erling Burström, Flarken											
3346			3966	4,4	176						
3909			3373	4,1	137	13/11	58	♀	47	5293	
AC 490 Yngve Lundqvist, Gummark											
3348			2945	4,2	125	26/12	58	♀	74	4029	
4778			4477	4,7	210	17/10	58	♂	43	4029	
5271			4166	4,7	197	3/10	58	♀	71	4029	
5272			1116	4,7	53						utg 88 fd
AC 491 J. F. Lindström, Ragvaldstråk											
5820			3623	4,4	159	12/11	58	♂	11	4581	
AC 493 Folke Lindfors, Ragvaldstråk											
3349			4606	5,3	246	7/12	58				kst.
4523			1657	4,5	74	15/11	58	♂	63	4581	118 fd
5142			4005	4,9	195	19/1	59	♀	104	3413	
5274			5149	4,4	225	7/2	59	♂	65	3413	
5275			6187	4,3	264	8/10	58	♂	60	4995	
5955			5783	4,7	269	1/11	58	♀	102	4995	
5956			4224	4,9	205	21/3	59	♂	67	3413	

	1	2	3	4	5	6	7	8	9	10
6254	57	3301	4,3	143	2/1	57	♂	—	—	277 fd
		4330	4,3	188	3/1	58	♀	100	AC 493 49	
		4842	4,3	209	6/1	59	♀	64	5555	
6255	58	3249	4,9	159	17/9	57	♀	97	AC 493 49	369 fd
		4596	4,8	220	9/10	58	♀	61	5214	
6346	57	194	3,7	7	14/9	57	♀	96	AC 493 49	22 fd
		3175	4,3	138						
		4401	4,7	204	7/10	58	♂	59	4995	
6347		3389	4,4	150	5/11	58	♂	62	4995	323 fd
6348		3858	5,1	198	20/12	58	♀	103	5555	278 fd

AC 519 Olle Norlin, Bygdeträsk

5182		5234	4,5	236	28/12	58	♂	12	4346	
5209		4678	4,2	195	29/4	59	♂	13	4346	
6277	57	3320	4,1	135	19/1	57	♀	41	4346	264 fd
		3702	4,7	173	16/4	58	♀	44	4346	
		3699	5,1	188	16/5	59	♂	14	4346	
6317	55	3144	4,4	139	20/1	55	♂	—	—	242 fd
		3324	5,1	169	10/1	56	♂	—	4346	
		4437	4,6	204	15/1	57	♂	—	4346	
		4621	4,6	212	5/1	58	♀	43	4346	
		3950	4,8	190	26/12	58	♂	11	4346	
6409		3815	5,0	191	9/11	58	♀	47	4346	335 fd

AC 524 Bengt Lundström, Bodbysund

2501		4167	3,8	158	1/1	59	♂	43	5217	
4933		4001	4,1	165	26/10	58	♂	41	3413	
4934		4011	4,1	165	13/2	59	♂	44	5217	
5821		3861	4,2	162	25/5	59	♀	72	5198	
5822		2932	4,7	137	12/9	58	♀			
6349	58	2542	4,7	120	18/10	57	♂			336 fd
		3602	4,9	176	17/10	58	♂	40	5217	

AC 529 Nils Nilsson, Bodbysund

4779		6076	4,3	262	3/10	58	♀	72	4967	
4780		5799	4,3	249	12/10	58	♀	74	4967	
4930		4274	4,4	190	31/10	58	♂	48	4347	
4931		3755	4,9	185	4/10	58	♀	73	3413	
5014		4272	4,6	196	1/11	58	♂	49	5217	
5278		5195	4,4	230	8/10	58	♂	45	3413	
5279		5239	4,1	213	13/10	58	♂	46	3413	
6256	58	3024	4,8	144	10/12	57	♂	—	3413	282 fd
		4493	4,5	204	2/11	58	♀	75	3413	
6350	58	2740	4,7	128	5/11	57	♀	68	4984	317 fd
		3263	4,5	148	20/10	58	♂	47	3413	

AC 531 Henry Johansson, Bodbysund

5013		4826	3,9	186	9/1	59	♀	52	3413	
5823		6744	4,2	283	2/10	58	♂	23	3413	
5824		5402	4,3	234	12/1	59	♀	53	3413	

AC 546 Magnus Marklund, Bursiljum, Lappvattnet

6278	57	3214	4,8	154	7/12	56	♀	36	4784	294 fd
		3505	4,6	160	31/12	57	♂	10	4784	
		3501	4,3	151	10/12	58	♀	45	4784	

	1	2	3	4	5	6	7	8	9	10
--	---	---	---	---	---	---	---	---	---	----

AC 565 Bröd. Lundgren, Hötjärn, Lövänger

3913		2283	4,2	96	9/9	59	♀	90	4271	
------	--	------	-----	----	-----	----	---	----	------	--

AC 571 Arne Antonsson, Granliden

4524		631	5,5	35						88 fd
5141		4201	4,9	204	18/3	59	♂			
6279	57	3335	5,0	167	4/10	56	♀	—	4473	363 fd
		3393	4,8	163	6/11	57	♂	25	4473	
		3319	5,1	170	14/4	59	♀	182		

AC 576 Arvid Pettersson, Granliden

5139		3521	4,7	167	8/4	59	♀	57	5324	
5140		1266	5,0	63						146 fd

AC 577 Bröd. Eriksson, Granliden

4588		673	5,2	35						118 fd
5281		3650	4,1	151	20/11	58	♀	71	4473	
5825		2992	4,4	132	26/12	58	♀	73	5324	
6411	57	2721	4,7	127	13/10	56	♂	—	4473	354 fd
		3927	4,3	169	26/9	57	♀	67	4473	
		3302	4,2	139	10/12	58	♀	72	4473	
6412	57	3522	4,4	155	27/11	56	♀	64	4473	309 fd
		3971	4,2	167	10/11	57	♂	20	4473	
		3406	4,3	147	8/2	59	♀	—	5324	

AC 623 Hubert Hollström, Selsfors, Åkullsjön

5551		4508	5,2	235	21/10	58	♂	6	4027	
5957		4782	5,0	238	25/9	58	♂	5	4027	
6456		2816	5,2	147	8/12	58	♂	—	4027	302 fd
6483	58	2541	5,1	140	11/12	57	♂	—	4267	299 fd
		3662	5,5	203	30/11	58	♂	7	4027	

AC 626 Albin Nyman, Buafors, Robertsfors

2165		3358	5,2	176	18/2	59	♂	39	4249	
5826		3295	5,7	187	10/11	58	♂	37	3441	
5827		3182	5,4	171	5/2	59	♂	38	3441	

AC 631 Bröd. Karlsson, Ultervattnet, Överklinten

5282		3443	4,2	144	26/10	58	♀	79	3441	
------	--	------	-----	-----	-------	----	---	----	------	--

AC 664 Randolf Borg, Flarken

3361		3429	4,7	162	16/12	58	♂	40	3988	
5138		4414	4,5	197	21/1	59	♀	86	3988	
5283		4537	4,4	201	16/11	58	♀	85	3988	
5284		4316	4,4	188	27/10	58	♂	39	3988	
6457	58	3059	5,0	153	6/10	57	♂			358 fd
		4038	5,0	203	23/10	58	♂	38	2700	
6458	58	1563	4,5	70	28/4	58	♀	82	4712	154 fd
		3691	4,8	179	10/4	59	♂	—	5318	

AC 665 Syskonen Nilsson, Flarken

3362		550	4,0	22						58 fd
5958		3359	4,8	160	19/11	58	♀	80	3988	
5959		4244	3,9	167	28/11	58	♀	81	3988	

1	2	3	4	5	6	7	8	9	10
---	---	---	---	---	---	---	---	---	----

AC 680 Magnus Löfstedt, Granliden

6008	4125	4,6	189	11/1	59	♂	—	4473	
6352	52	1382	3,9	54	30/4	52	♂	—	
	2562	4,0	101	25/4	53	♂	—	3786	
	3214	3,9	127	10/4	54	♂	—	3786	
	3242	4,0	131	19/3	55	♀	85	3786	
	3191	4,3	138	12/4	56	♀	61	4473	
	3617	4,4	158	3/5	57	♂	—	4473	
	3496	4,4	153	17/4	58	♂	—	4473	
	3777	4,1	156	14/4	59	♂	—	5324	

AC 698 J. K. Sjödin, Antnäs, Bygdeå

5285	4371	4,0	176	8/10	58	♂	10	4259	
------	------	-----	-----	------	----	---	----	------	--

AC 707 Agnes Pettersson, Granån, Robertsfors

4525	3423	3,8	129	31/10	58	♀	—	3996	
------	------	-----	-----	-------	----	---	---	------	--

AC 710 Adels Jonsson, Granån, Robertsfors

4296	6667	5,2	346	15/10	58	♀	64	3996	
5473	5496	4,9	271	9/10	58	♂	21	3996	
6009	4955	4,2	210	12/11	58	♂	22	5286	
6010	4205	5,3	221	28/11	58	♂	23	5286	

AC 713 Sven Andersson, Buafors, Robertsfors

4528	4030	5,2	211	14/3	59	♀	49	5235	
4995	3778	5,0	188	6/2	59	♂	33	4249	
5474	3182	4,9	155	5/4	59	♀	50	5235	

AC 718 Ragnar Strömsten, Brattby, Vännäsby

6353	54	2588	4,0	103	19/1	54	♂	—	3718	265 fd
		3230	4,0	129	9/1	55	♂	2	3718	
		3937	4,3	169	28/11	55	♂	—	4333	
		4140	4,1	171	30/10	56	♂	5	4333	
		3700	4,2	156	31/10	57	♀	29	4333	
		5263	4,0	208	10/10	58	♀	34	4333	
6354	54	2085	4,6	96	2/3	54	♀	15	3718	223 fd
		2303	4,7	107	16/2	55	♂	—	3718	
		3217	4,9	158	24/1	56	♂	—	4333	
		3879	4,8	185	6/1	57	♀	26	4333	
		3687	4,9	179	11/1	58	♀	32	4333	
		4478	4,4	199	9/1	59	♀	37	4333	
6355	55	2315	4,5	104	28/11	54	♂	—	3718	315 fd
		3496	4,5	157	23/10	55	♀	—	—	
		3906	4,3	169	27/10	56	♀	24	4333	
		4659	4,3	200	13/10	57	♀	27	4333	
					2/9	58	♂	—	4333	
		5134	4,3	223	2/9	59	♂	10	4333	
6356	55	1727	4,2	73	17/2	55	♀	17	4310	234 fd
		3043	4,6	139	9/1	56	♀	22	4333	
		3334	4,4	148	29/1	57	♂	6	4333	
		3647	4,6	166	30/11	57	♀	31	4333	
		4293	4,4	187	13/11	58	♂	8	5135	
6357	58	330	4,4	15	3/9	58	♀	33	5135	33 fd
		4007	4,6	186	13/8	59	♂	9	5497	
6358		4167	4,5	188	8/12	58	♂	—	5135	302 fd

1	2	3	4	5	6	7	8	9	10
---	---	---	---	---	---	---	---	---	----

AC 724 John Bäckström, Flarken

3367	2119	4,7	99						utg 236 fd
3369	482	5,0	24						utg 58 fd
5036	3397	4,8	163	5/1	59	♂	21	3988	
5143	3797	4,8	181	19/10	58	♂	20	3988	

AC 725 Ingvar o. Einar Pettersson, Flarken

3930	624	4,0	25	14/11	58	♀	93	3988	utg 88 fd
5145	3328	4,5	150	20/11	58	♂	—	3988	
5286	3652	4,1	148	9/10	58	♂	—	3988	

AC 727 Helge Engman, Flarken

6359	57	3071	4,2	128	26/2	57	♂	—	—	226 fd
		4242	4,3	181	29/5	58	♂	15	4712	
		4826	4,4	213	27/5	59	♀	58	3685	

AC 730 Elver Lundqvist, Burträsk

5960	3752	5,5	207	25/10	58	♀	43	4963		
6011	3293	4,3	140	20/10	58	♂	13	3413		
6012	2413	4,9	119	19/2	59	♀	44	4963	utg 292 fd	
6360	55	2782	4,2	116	5/10	54	♂	5	3413	359 fd
		2792	4,7	132	24/10	55	♀	36	3413	
		3754	4,3	163	12/10	56	♂	8	3413	
		2385	4,7	113	10/10	57	♀	40	3413	
		4372	4,7	207	20/10	58	♂	14	4963	

AC 731 Halvard Lundqvist, Burträsk

5828	4514	4,3	192	25/9	58	♀	54	3413	
------	------	-----	-----	------	----	---	----	------	--

AC 756 Gillis Anderssons sterbhus, Kålabodaby

3372	3008	5,2	155	10/12	58	♂	59	4347	
4783	3678	4,5	165	24/11	58	♂	58	4578	
4784	4955	4,5	221	5/12	58	♀	76	4976	
6013	4690	4,6	218	17/2	59	♀	78	4967	
6014	4300	4,7	204	30/12	58	♂	60	4347	

AC 757 Brattby gård, Vännäsby

5829	4399	4,1	179	6/10	58	♀	104	3624		
5830	4309	4,3	184	19/8	59	♀	110	4333		
6361	55	2451	4,2	103	25/10	54	♀	—	349 fd	
		3047	4,1	126	16/11	55	♂	—	4333	
		4061	4,2	171	31/10	56	♂	—	4333	
		4132	4,2	174	1/11	57	♀	98	4333	
		3777	4,2	157	11/11	58	♀	105	5135	
6362	57	1611	4,2	68	29/4	57	♀	—	4333	160 fd
		3451	4,4	152	21/5	58	♂	—	4333	
		3620	4,5	163	7/6	59	♂	13	4333	
6363	58	2477	4,0	99	11/3	58	♂	—	—	209 fd
		4237	4,1	173	8/3	59	♂	—	5300	
6364		3985	4,6	184	2/11	58	♂	—	4973	338 fd

AC 779 Sven Nord, Ragvaldsträsk

6484	57	2959	4,4	129	13/10	56	♀	—	4581	358 fd
		3038	4,4	133	10/10	57	♂	20	4581	
		3965	4,4	175	14/9	58	♂	—	—	

1	2	3	4	5	6	7	8	9	10
---	---	---	---	---	---	---	---	---	----

6505	56	1552	4,9	75	25/11	55	♀	—	—	316	fd
		2800	4,6	130	22/10	56	♂	17	4581		
		3518	4,7	166	19/9	57	♂	19	4581		
		3219	4,5	144	2/11	58	♀	43	4581		

AC 788 Erling Lundström, Hökmarksby

4785	4736	3,7	176	26/11	58	♂	♀	41	5	3695
------	------	-----	-----	-------	----	---	---	----	---	------

AC 795 Albin Vikström, Hökmarksby

3373	809	3,5	32							88	fd
5207	3374	4,0	136	7/11	58	♀	79	3695			
6413	56	2140	4,4	94	11/2	56	♂	—	—	236	fd
		3669	4,4	163	3/4	57	♂	—	3695		
		4129	4,4	182	23/3	58	♀	77	4775		
		4164	4,4	184	8/3	59	♂	—	4775		
6414	57	2980	4,5	133	20/11	56	♀	69	3695	319	fd
		3825	4,5	173	11/11	57	♀	76	4775		
		4778	4,2	202	12/12	58	♂	40	4775		
6415	57	2720	4,5	123	18/1	57	♂	—	3695	260	fd
		3572	4,7	168	2/1	58	♂	38	4775		
		4309	4,5	192	1/1	59	♂	41	4775		

AC 808 Holger Karlsson, Ultervatnet, Överklinten

5961	2881	4,0	114	23/1	59	♀	65	3441	utg	305	fd
5962	3207	4,6	147	11/3	59	♂	—	3441			

AC 836 Alfred Flumé, Vännäs, Vindeln

4959	3569	4,3	154	23/4	59	♀	103	4723			
4960	3648	4,6	169	2/3	59	♀	101	4723			
5113	3980	4,4	174	13/12	58	♂	65	4723			
5114	5119	4,4	225	24/11	58	♂	64	AC 836	54		
5524	3375	4,6	156	12/4	59	♀	102	AC 836	54		
5831	4081	4,5	182	24/12	58	♀	98	4723			

AC 851 Halvard Persson, Änåset, Vindeln

5525	4959	4,6	230	17/12	58	♀	57	4723			
------	------	-----	-----	-------	----	---	----	------	--	--	--

AC 857 Birger Bäcklund, Flarkbäcken, Flarken

4532	5450	4,2	229	9/10	58	♂	18	2700			
6015	4156	4,3	177	24/10	58	♀	43	2700			

AC 859 David Berglund, Gumboda, Änåset

4297	4443	4,2	187	18/1	59	♂	60	3441			
4919	4105	4,5	186	31/12	58	♀	175	4030			
5287	3702	4,2	156	14/4	59	♀	177	5251			
6280	56	3135	4,9	154	19/11	55	♂	—	4249	327	fd
		3428	4,6	159	16/10	56	♀	155	4030		
		4005	4,6	186	15/10	57	♀	163	4030		
		4830	5,1	245	24/9	58	♂	159	4030		
6281	56	2142	4,7	101	13/4	56	♂	—	—	182	fd
		3287	5,0	163	10/3	57	♀	159	4030		
		3444	4,7	162	28/1	58	♀	168	Brittell		
		4352	4,5	201	29/12	58	♀	174	3441		

1	2	3	4	5	6	7	8	9	10
---	---	---	---	---	---	---	---	---	----

AC 880 Emil Bång, Gumboda, Änåset

4298	3937	4,3	171	12/12	58	♀	53	4030				
5833	2725	4,7	128									
6459	58	3064	4,6	141	2/1	58	♀	51	AC 880	11	268	fd
		3580	4,6	163	12/1	59	♂	16	AC 1197	14		

AC 898 Einar Lindberg, Ersmark

4927	4801	3,6	175	16/12	58	♂	33	4549			
6416	3707	4,5	167	15/10	58	♀	63	4549	355	fd	
6437	55	2793	4,4	122	9/10	54	♀	56	3685	359	fd
		4277	4,2	182	18/10	55	♂	24	3685		
					12/9	56	♀	59	4549		
		1556	4,3	67							
		4444	4,7	207	13/10	57	♂	30	4549		
		3672	4,4	161	21/11	58	♀	64	4549		

AC 899 Einar Grönlund, Ersmark

6282	50	2443	4,3	105	6/1	50	♂	—	—	2705	279	fd
		2638	4,3	113	8/12	50	♂	—	—	2705		
		3311	4,2	138	30/11	57	♂	—	—	2705		
		2797	4,2	117	13/11	52	♀	42	2705			
		3311	4,2	138	30/11	51	♂	—	—	2705		
		2744	4,3	117	6/10	54	♀	50	3685			
		4141	4,0	164	27/10	55	♂	—	—	3685		
		4310	4,2	181	22/10	56	♂	5	4549			
		3862	4,0	154	24/10	57	♀	58	4549			
		3997	4,4	174	25/10	58	♂	8	4549			

AC 902 Axel Markstedt, Ersmark

4591	4647	3,7	174	5/1	59	♂	45	3691			
5034	4832	4,4	213	2/1	59	♀	100	3691			
5035	4638	4,3	200	30/1	59	♀	102	3691			
5222	5510	4,1	226	21/12	58	♀	98	3691			
5963	4900	4,1	203	8/12	58	♀	97	3691			
5964	5082	4,5	228	26/1	59	♀	101	3691			
5965	3121	4,2	131						utg	206	fd

AC 905 Ruben Öhlund, Kusmark

5834	3915	4,2	164	29/11	58	♀	64	3691			
6016	4148	4,0	167	29/9	58	♀	62	4549			
6365	58	2785	5,0	139	23/11	57	♂	41	4549	311	fd
		3047	4,9	149	17/11	58	♂	43	3691		

AC 906 Erland Öhlund, Kusmark

4999	3878	4,9	189	5/1	59	♀	—	4549			
5184	4855	4,9	240	25/7	59	♂	34	4968			
5835	3669	4,8	175	7/10	58	♀	57	4549			
6283	57	2415	4,8	115	23/10	56	♂	24	4345	339	fd
		3237	4,8	154	29/9	57	♂	28	4549		
		3599	4,6	166	27/9	58	♂	32	4549		
6366	3116	5,1	159	20/11	58	♂	33	4968	315	fd	

AC 942 Helge Lindberg, Flarken

4944	4050	4,4	178	12/1	59	♂	28	3685			
5475	3759	4,6	172	13/10	58	♂	26	3988			
5836	3697	4,8	179	11/6	59	♀	49	5287			

	1	2	3	4	5	6	7	8	9	10
6461	57	2271	4,4	101	5/10	56	♂	—	4721	356 fd
		2713	4,3	118	1/10	57	♂	24	4712	
		3824	4,5	173	8/10	58	♂	27	5116	
AC 962 Herbert Angström, Hälsingfors, Lycksele										
6050		3959	4,7	185	21/5	59	♂	29	4730	
6051		4845	4,2	203	13/10	58	♀	34	4730	
AC 1009 Georg Karlsson, Storsandsjön, Vindeln										
6257	52	2399	4,5	109	13/12	51	♀	26	3052	294 fd
		2882	4,5	128	19/10	52	♀	28	3764	
		3214	4,3	138	5/10	53	♀	30	3764	
		3535	4,5	160	25/9	54	♂	9	3764	
		4357	4,6	201	27/9	55	♂	12	3764	
		3288	4,7	153	3/10	56	♀	35	3764	
		3361	4,5	151	11/10	57	♀	38	4715	
		3151	4,4	139	12/10	58	♀	41	4715	
6258	58	2478	4,3	107	15/11	57	♀	39	4715	320 fd
		4046	4,3	176	8/10	58	♂	13	4715	
AC 1017 Sigurd Lundgren, Flarken										
2523		2603	4,3	113	17/12	58	♀	51	2700	
6417		3273	5,0	165	10/10	58	♂	29	5235	
AC 1023 Enar Olofsson, Mårtsmarken, Kålabodaby										
3945		4124	4,9	202	4/11	58	♂	—	4712	
5476		3970	4,9	193	25/3	59	♀	61	4712	
AC 1026 Mauritz Engman, Bygdeå										
4937		2832	4,5	127	14/10	58	♀	66	3940	
5528		4970	5,0	247	10/10	58	♂	31	AC 1026 30	
5529		4602	4,3	196	28/10	58	♀	67	3940	
5531		4660	4,5	212	6/11	58	♂	32	5227	
AC 1027 Hilding Andersson, Kålabodaby										
3341		3128	4,7	146	21/12	58	♂	25	4967	
6017		4618	4,8	221	25/10	58	♂	24	4347	
6052		3912	4,7	183	28/10	58	♀	49	4967	
AC 1028 Bror Andersson, Kålabodaby										
5022		3882	4,0	155	1/12	58	♀	43	5278	
6259	55	330	4,0	13	7/9	55	♂	—	AC 128 74	30 fd
		2889	5,0	144						
		2985	5,0	148	21/9	56	♀	90	4926	
		3776	4,5	170	12/10	57	♂	—	—	
		3520	4,7	167	20/10	58	♂	19	4967	
AC 1029 Måns Carlsson, Brände, Anäset										
5966		3256	4,5	145	2/12	58	♀	59	4477	utg 305 fd
AC 1031 Karl Vestervall, Brände, Anäset										
5478		3923	4,3	169	12/12	58	♂	17	4477	
5479		5370	3,9	210	10/1	59	♀	40	4975	

	1	2	3	4	5	6	7	8	9	10
AC 1032 Sixten Olsson, Brände, Anäset										
6485	57	3328	4,4	146	30/10	56	♂	—	2700	328 fd
		3932	4,3	169	29/10	57	♀	50	2700	
		4214	4,3	180	28/9	58	♂	—	4477	
AC 1050 K. B. Jakobsson, Buafors, Robertsfors										
3951		4111	4,8	199	19/9	58	♂	26	4249	
5552					16/12	58	♂	—	4249	utg 60 fd
5553		4035	4,5	182	9/5	59	♀	66	5235	
5837		3901	4,9	193	18/6	59	♀	67	5235	
6418	57	3215	4,5	144	15/9	56	♀	58	4249	391 fd
		4440	4,3	193	29/9	57	♀	61	4249	
					13/9	58	♀	65	4249	
		4693	4,3	203	17/8	59	♂	27	3441	
AC 1057 Gösta Olsson, Box 2259, Grubbe										
5038		4499	4,4	200	4/4	59	♀	84	4973	
6018		2240	4,3	97	18/1	59	♀	83	AC 1057 59	236 fd
6019		4443	4,3	193	23/4	59	♂	70	4973	
6020		3542	5,2	184	17/11	58	♀	79	5295	
6021		5003	4,4	218	9/12	58	♀	82	5295	
6022		4758	4,6	218	12/9	58	♀	78	4973	
6486	58	2903	4,2	123	26/12	57	♂	66	4965	266 fd
		3922	4,2	178	18/11	58	♀	80	4973	
6487	58	1348	4,2	56	18/6	58	♂	69	4973	92 fd
		3971	4,5	178	23/6	59	♂	71	4973	
AC 1083 Sven Erik Strandberg, Gubböle, Vännäsby										
5146		3890	4,4	173	17/11	58	♂	32	4333	
5147		4039	4,6	184	8/12	58	♀	89	4333	
5838		4965	5,0	246	12/5	59	♀	91	4333	
6023		1632	4,7	77	21/5	59	♂	36	4333	utg 236 fd
6024		4260	4,7	199	24/2	59	♂	35	4333	
6367	57	2458	4,6	113	22/1	57	♀	78	4333	258 fd
		3423	4,4	150	18/2	58	♂	29	4333	
		4120	4,3	178	9/2	59	♂	34	4333	
6368	58	1762	4,4	77	21/4	58	♂	31	5135	167 fd
		3374	4,5	153	25/4	59	♀	90	4333	
6369		4014	4,5	182	17/11	58	♂	33	5135	322
AC 1089 Harald Bäckström, Flarken										
5288		4183	4,7	198	22/10	58	♂	14	2700	
AC 1093 Henry Jonsson, Flarken										
3884		3168	4,6	145	20/12	58	♀	57	3988	
AC 1103 Bengt Sandgren, Brännland										
4789		4809	4,9	235	10/3	59	♂	121	4973	
4964		3474	5,1	178	1/4	59	♂	124	5295	
4965		1645	4,2	69						utg 146 fd
5005		3587	4,7	168	9/10	58	♂	118	4973	
5006		422	4,5	19	25/3	59	♂	123	5295	utg 206 fd
5007		5237	5,2	270	24/11	58	♂	120	5295	
5008		3873	5,0	192	10/6	59	♀	118	4973	
5839		3693	5,5	203	17/10	58	♂	119	5295	
6025		4031	4,7	189	4/12	58	♀	112	5295	
6027		3858	4,6	178	21/3	59	♂	122	5295	

	1	2	3	4	5	6	7	8	9	10
--	---	---	---	---	---	---	---	---	---	----

6053	5546	4,7	262	19/9	58	♂	117	5295		
6370	57 1475	4,7	69	25/5	57	♂	103	5280	124	fd
	3981	4,6	184	30/4	58	♂	114	4973		
	4647	4,8	222	9/5	59	♂	125	4973		

AC 1106 Allan Ek, Flarken

5840	4420	4,3	191	17/12	58	♀	43	3988		
------	------	-----	-----	-------	----	---	----	------	--	--

AC 1132 Uno Nilsson, Bygdeträsk

3999	3637	4,8	173	14/10	58	♀	23	4346		
------	------	-----	-----	-------	----	---	----	------	--	--

AC 1144 Erling Engman, Kålabodaby

4792	5100	4,1	211	20/4	59	♂	—	4578		
------	------	-----	-----	------	----	---	---	------	--	--

AC 1145 Laur. Bergström, Ultervattnet, Överklinten

2494	2666	5,7	151	10/9	59	♀	45	3441		
3332	1570	5,6	88						utg	185 fd
4518	4138	5,0	207	3/4	59	♀	44	3441		

AC 1152 Oskar Eriksson, Ragvaldsträsk

3970	4786	4,2	202	3/12	58	♀	59	4581		
5532	4735	4,4	208	13/12	58	♀	60	4995		
6028	4177	4,6	192	12/10	58	♂	36	4793		
6371	57 2955	4,1	121	25/11	56	♂	24	4793	318	fd
	3237	4,3	138	4/11	57	♂	30	4793		
	4296	4,6	196	10/10	58	♀	57	4793		
6419	58 2255	4,3	96	11/10	57	♂	28	4793	349	fd
	3155	4,7	149	4/10	58	♂	35	4581		
6420	58 2598	4,3	113	27/12	57	♂	—	4793	272	fd
	3786	4,9	181	13/12	58	♂	38	4793		

AC 1153 Bengt Abrahamsson, Ragvaldsträsk

3972	2951	4,8	143	13/4	59	♂	13	3413		
6284	51 394	5,1	20	14/9	51	♂	—	1391	29	fd
	3459	4,4	152							
	3802	4,6	174	7/10	52	♂	6	3778		
	4449	4,2	185	6/10	53	♀	32	1673		
	3569	4,1	147	9/10	54	♀	33	1673		
	2234	4,7	106	16/8	56	♀	38	3778		
	4380	4,2	184	12/9	57	♀	40	4581		
	4013	4,2	169							
	971	4,3	42	6/11	58	♀	43	4793		

AC 1164 Miriam Pettersson, Bursiljum, Lappvattnet

4538	288	4,9	14						60	fd
------	-----	-----	----	--	--	--	--	--	----	----

AC 1172 Johannes Stenvall, Vallsträsket

5148	3693	4,7	172	8/6	59	♀	33	4290		
6372	56 1188	4,5	54	15/6	56	♀	27	4303	108	fd
	3729	4,5	169	20/4	57	♀	30	4303		
	3728	4,7	174	12/4	58	♀	31	4290		
	3933	4,4	173	13/3	59	♂	—	4290		

AC 1183 Gotthard Hallberg, Flarken

5149	3437	4,2	145	20/10	58	♂	19	2700		
6421	3437	4,3	148	8/12	58	♂	—	2700	294	fd

	1	2	3	4	5	6	7	8	9	10
--	---	---	---	---	---	---	---	---	---	----

AC 1191 Manfred Nilsson, Svartfjärn, Sjöbotten

5150	1401	5,0	71	31/3	59	♀	39	5329	176	fd
5152	2770	5,1	140	13/5	59	♂	12	4820	292	fd
6054	2900	5,2	151	15/1	59	♀	37	4820	292	fd

AC 1196 Helge Nilsson, Ultervattnet, Överklinten

4990	4057	5,0	202	23/8	59	♂	—	3441		
------	------	-----	-----	------	----	---	---	------	--	--

AC 1197 Adrian Berglund, Ultervattnet, Överklinten

4794	3042	3,9	120							
5289	3925	4,1	162	27/3	59	♂	16	3441		
5460	3864	5,4	209							

AC 1215 Sigvard Viklund, Vebomark

4540	3496	3,8	131						305	fd
------	------	-----	-----	--	--	--	--	--	-----	----

AC 1229 Emil Edström, Flarken

4541	5473	4,7	257	26/1	59	♂	37	3988		
5019	6023	4,5	270	2/11	58	♀	71	3685		
5151	4347	5,0	217	15/10	58	♂	—	2700		
5841	6069	4,6	281	6/11	58	♂	35	3988		
5842	4902	4,6	227	26/10	58	♀	70	2700		
6422	58 3621	4,4	160	11/10	57	♀	65	4975	355	fd
	4305	4,8	206	18/10	58	♀	72	3685		

AC 1239 Axel Lindahl, Burträsk

2877	4605	3,9	128	24/11	58	♀	37	3413		
5843	4290	4,8	205	3/11	58	♂	18	4963		
6260	54 3106	4,3	134	26/10	53	♀	22	3413	334	fd
	2697	3,9	105	13/10	54	♂	12	3413		
	3865	4,0	153	23/10	55	♂	—	3413		
	3796	4,0	153	12/11	56	♂	—	3413		
	3752	4,1	154	21/10	57	♂	15	3413		
	3972	3,8	152	1/11	58	♀	34	3413		
6261	56 2939	4,3	125	3/1	56	♂	—	—	267	fd
	4070	4,2	172	23/2	57	♀	28	4785		
	3756	4,4	166	30/3	58	♂	17	4963		
	4295	4,3	186	7/5	59	♀	38	4963		

AC 1240 John Morén, Burträsk

4796	2471	4,1	102	10/2	59	♀	42	4963	292	fd
4797	4738	4,1	194	8/11	58	♂	16	3413		
6373	58 3085	4,5	138	18/10	57	♀	35	4785	338	fd
	3941	4,5	176	17/10	58	♀	40	4963		

AC 1245 Assar Antonsson, Kålabodaby

3399	3201	4,5	144							
4799	3641	4,4	161	17/11	58	♀	44	4578		

AC 1251 Sigurd Viklund, Kålabodaby

6055	4015	4,9	195	6/1	59	♀	56	4967		
6056	4311	4,8	206	19/2	59	♀	57	4967		

1	2	3	4	5	6	7	8	9	10
---	---	---	---	---	---	---	---	---	----

AC 1260 O. J. Fahlgren, Ragvaldstråk

2547	199	5,2	10						28 fd
6488	56	3430	4,3	148	23/12	55	♂	25	AC 493 38 283 fd
		3387	4,8	161	23/5	57	♂	—	4581
		3536	4,4	157					
		5165	4,5	231	19/9	58	♂	30	4581

AC 1264 Magnus Lundmark, Ragvaldstråk

4932	3203	4,2	133	18/12	58	♂	23	4793
5238	3398	4,8	162	6/6	59	♂	24	3413

AC 1297 Sture Brändström, Överklinten

6057	3832	4,6	176	31/10	58	♀	40	4466
6262	58	2956	4,8	142	2/1	58	♂	— 4777 264 fd
		4217	4,7	198	6/1	59	♂	4 4466

AC 1306 Paul Blom, Buafors, Robertsfors

3983	3434	4,6	158	8/12	58	♂	25	AC 1051 21
4542	258	3,7	10					utg 30 fd
6285	57	3912	4,8	186	16/12	56	♂	22 AC 1306 19 300 fd
		3221	5,3	169	16/1	58	♀	35 4249
		3095	5,5	169	16/2	59	♀	37 3441
6374	58	3827	4,5	173	8/11	57	♂	23 4249 337 fd
		4666	4,5	210	25/12	58	♂	26 3441

AC 1318 Karl Boström, Uttersjöbäcken

5845	3688	4,3	159	19/12	58	♂	50	4598
5846	4479	4,2	186	21/12	58	♂	51	4598
5847	4411	4,2	187	17/10	58	♀	77	4598

AC 1328 Odler Nyström, Innansjön

6286	56	2132	4,5	96	2/3	56	♂	— 3768 203 fd
		3239	4,7	152	7/1	57	♀	46 3768
		3410	4,8	165	12/2	58	♀	50 4732
		3648	4,7	173	3/1	59	♂	18 5326
6318	57	3646	4,8	173	16/10	56	♀	45 3768 360 fd
		3472	4,7	164	7/11	57	♀	48 4732
		4581	4,8	218	5/11	58	♂	17 5326

AC 1342 Artur Edman, Lomsjö

5232	2107	4,5	95	14/3	59	♂	37	4994 236 fd
5290	3937	4,3	170	4/12	58	♀	29	4994
5517	2597	4,2	108	1/5	59	♂	38	4994

AC 1353 Paul Engman, Kålabodaby

2920	1473	4,7	69					176 fd
6462	58	4265	4,2	181	29/9	57	♂	18 4578 357 fd
		5071	4,3	217	2/10	58	♀	54 4967
6489	57	2262	4,8	108	7/4	57	♀	50 3993 167 fd
		3840	5,2	198	13/3	58	♂	19 4967
		3127	5,5	171	1/3	59	♀	56 4967

AC 1354 Olga Lindmark, Kålabodaby

3412	1277	4,2	54					118 fd
------	------	-----	----	--	--	--	--	--------

1	2	3	4	5	6	7	8	9	10
---	---	---	---	---	---	---	---	---	----

AC 1358 Algot Karlsson, Eskilsbäck, Flarken

4545	3715	4,1	151						
4592	4350	4,2	185						
6438	53	2508	4,5	112	4/1	53	♂	— 1684 256 fd	
		2856	4,2	121	3/3	54		3020	
		1350	4,5	61					
		3908	4,4	171	8/10	55	♂	— 3988	
		4872	4,1	199	2/11	56	♀	51 3027	
		3511	4,2	147	9/11	57	♂	— AC 1358 16	
		5724	4,1	233	13/11	58	♂	18 2700	

AC 1363 B. A. Jonssons söner, Åsele

2922	3851	4,5	172	21/11	58	♀	63	5017
3995	5083	3,6	182	26/10	58	♂	74	5017
5848	4076	3,9	159	24/10	58	♂	73	5017

AC 1374 Ivar Jonsson, Ultervattnet, Överklinten

4804	4099	4,4	181	24/12	58	♀	62	3441
5967	3769	4,5	170	8/11	58	♀	59	3441

AC 1386 Emil o. Olof Olofsson, Klintsjön, Änåset

5534	3239	4,3	138	30/3	59	♂	9	5251 337 fd
------	------	-----	-----	------	----	---	---	-------------

AC 1398 Ruben Yttergren, Rödåsel

4307	3645	4,8	175					
4807	3684	4,7	174	8/12	58	♀	58	4772
5037	1167	4,7	58	27/1	59	♂	43	4772 utg 146 fd
5968	3986	4,4	176	9/11	58	♂	42	4772
6375	58	3771	4,5	171	14/11	57	♀	53 4772 330 fd
		4182	4,7	197	30/10	58	♀	56 4772
6376	58	2552	4,6	117	9/12	57	♂	38 4772 305 fd
		3256	4,9	162	5/1	59	♀	59 4772
6377	59	4047	4,6	186	2/12	58	♀	57 4772 308 fd

AC 1399 Johannes Lindahl, Flarken

3998	3293	5,3	176	5/3	59	♂	35	3685
4808	4044	5,4	219	29/10	58	♀	43	3988
5155	4437	4,6	203	19/12	58	♂	34	3685
5156	4133	4,7	191	24/5	59	♀	45	3685
5849	4790	4,5	215	30/11	58	♀	44	2700
6463	4224	4,8	201	12/10	58	♂	33	5116 362 fd

AC 1405 Villiam Wall, Nyliden, Flarken

5480	2939	4,7	139	15/11	58	♀	50	5146
------	------	-----	-----	-------	----	---	----	------

AC 1423 Selmer Eriksson, Frostkåge

5518	3578	4,5	160	26/1	59	♀	26	3773
------	------	-----	-----	------	----	---	----	------

AC 1440 Petrus Vidmark, Kålabodaby

4004	4307	4,6	197	18/4	59	♂	19	4967
------	------	-----	-----	------	----	---	----	------

AC 1445 Hilding Edlund, Estersmark, Änåset

5018	3880	4,8	186	2/10	58	♂	11	4716
------	------	-----	-----	------	----	---	----	------

1	2	3	4	5	6	7	8	9	10
---	---	---	---	---	---	---	---	---	----

AC 1452 Hans-Gösta Vester, Brände, Änåset

4809	2836	4,2	119	13/3	59	♂	24	4477	
6423	56	931	3,8	35	13/7	56	♀	—	2700
		2832	4,8	136					88 fd
		4518	4,6	206	17/10	57	♀	33	4477
		3759	4,7	178	23/10	58	♀	37	4975

AC 1453 Teodor Fahlén, Selet, Löfvånger

6030	2976	4,6	137	14/10	58	♂	—	3428	
------	------	-----	-----	-------	----	---	---	------	--

AC 1454 Rune Öhman, Selet, Löfvånger

6378	56	2716	4,6	124	1/11	55	♀	56	4266
		3475	4,5	155	20/10	56	♂	—	4266
		3881	4,5	174	26/10	57	♂	—	4266
		4638	4,4	204	25/11	58	♂	5	4266

AC 1475 John Palm, Gunsmark, Änåset

5850	3668	4,4	162	5/11	58	♂	♀	—	4714
------	------	-----	-----	------	----	---	---	---	------

AC 1480 Artur Edström, Gunsmark, Änåset

5157	527	4,4	23	17/10	58	♂	17	4714	88 fd
5158	3618	3,6	131	26/11	58	♂	18	4714	
5178	3244	4,2	136	16/11	58	♂	—	4714	

AC 1482 Per-Gustav Falk, Grimsmark, Änåset

5851	5064	5,1	262	15/10	58	♂	7	5112	
6464	3956	4,6	182	17/10	58	♀	32	5112	336 fd

AC 1507 Konfrid Björklund, Bastuträsk, Bjurholm

6058	4686	4,7	219	30/9	58	♀	31	5303	
------	------	-----	-----	------	----	---	----	------	--

AC 1510 Adolf Eriksson, Agnäs

6439	58	1871	5,0	94	4/1	58	♀	36	3685
		2981	5,0	151	24/1	59	♀	38	4999

AC 1512 Gösta Eriksson, Agnäs

4913	3067	4,0	122	19/12	58	♀	—	4	Strix
5969	2895	4,0	115	14/10	58	♀	—	4	Strix
6440	57	2750	4,5	130	5/9	56	♀	22	38 Doff
					31/8	57	♀	24	38 Doff
		3325	4,0	132	5/9	58	♂	—	38 Doff
		4486	4,1	185	11/8	59	♂	—	4 Strix
6441	58	3070	4,2	128	5/10	57	♀	25	38 Doff
		3774	4,2	159	1/10	58	♀	28	4 Strix

AC 1517 Martin Rönnlund, Uttersjöbäcken

6424	58	3175	4,7	149	2/12	57	♀	46	4598
		4017	4,8	193	30/11	58	♀	49	4598

AC 1547 Valentin Bäckström, Balsjöåsen

4811	1241	4,1	52						236 fd
------	------	-----	----	--	--	--	--	--	--------

AC 1549 Alvar Thunell, Ytterklinten, Överklinten

6490	55	2706	4,5	121	14/12	54	♂	—	—
		2975	5,2	156	2/1	56	♀	33	3585
		4243	5,3	226	6/12	56	♂	—	3585
		3981	5,2	206	9/12	57	♂	—	4796

1	2	3	4	5	6	7	8	9	10
---	---	---	---	---	---	---	---	---	----

		3605	5,4	193	8/2	59	♂	4	3378
6491	56	3586	4,2	149	23/9	55	♀	32	3585
		4318	4,1	178	2/10	56	♀	36	3585
		4269	3,8	163	7/10	57	♂	—	4796
		3539	4,4	155	21/9	58	♂	—	3378

AC 1561 Henrik Andersson, Västaby, Löfvånger

5853	4086	4,4	181	1/3	59	♀	47	4316	
5854	5004	4,3	214	11/11	58	♂	4	3428	
6379	54	3065	3,8	118	27/2	54	♂	—	—
		4398	4,0	174	9/2	55	♀	32	2018
		4694	3,9	182	13/2	56	♀	37	3428
		5107	4,0	205	5/2	57	♀	41	3428
		4723	4,2	198	21/1	58	♀	44	3428
		6118	4,3	266	9/1	59	♀	56	4316
6380	55	2258	4,3	98	11/10	54	♀	30	2018
		3177	4,4	139	30/10	55	♀	35	3428
		4284	4,5	191	15/10	56	♀	39	3428
		3854	4,5	173	7/11	57	♂	1	3428
		4314	4,4	191	30/10	58	♂	3	3428

AC 1578 Herbert Tjärnström, Flarken

4813	3771	4,3	164	29/10	58	♂	33	2700	
5855	3597	5,1	182	30/9	58	♂	32	2700	

AC 1594 Georg Johansson, Gubböle, Vännäsby

5291	4100	4,1	170	30/1	59	♀	52	4333	
5292	4374	4,5	196	14/2	59	♀	54	4333	
5293	3766	4,5	168	19/1	59	♂	20	4333	
6506	58	2569	4,0	102	20/1	58	♀	46	4991
		4274	4,0	171	7/1	59	♂	—	AC 1083 25

AC 1637 John Lundberg, Agnäs

4814	520	4,2	22	21/4	59	♀	39	4285	236 fd
6031	2473	4,6	113	30/10	58	♀	37	4285	

AC 1638 Fridolf Nygren, Agnäs

4815	5049	4,8	245	6/8	59	♂	13	4999	
5016	4442	4,3	194	7/3	59	♂	12	4999	
5856	3991	4,8	193	12/10	58	♀	23	4999	

AC 1660 Paul Brännström, Ersmark

6425	55	2418	4,7	115	21/10	54	♀	49	4017
		3566	4,4	157	30/11	55	♂	17	3685
		3286	4,9	163	6/4	57	♀	61	4549
		2921	4,5	132	15/5	58	♀	67	4549
		2737	4,6	125	19/4	59	♂	—	5481

AC 1662 Aron Håkansson, Drängsmarkby

6287	53	2036	4,5	93	3/11	52	♀	27	3081
		2717	4,8	130	13/11	53	♂	—	3081
		3017	4,5	135	8/10	54	♂	—	3081
		3840	4,7	180	25/10	55	♂	—	3081
		3222	4,6	147	15/10	56	♀	40	3081
		3481	4,7	162	19/10	57	♂	7	3081
		4128	4,4	181	14/10	58	♂	—	4968
6319	50	3010	4,5	135	30/11	49	♂	1	2083

1	2	3	4	5	6	7	8	9	10	
		3472	4,5	155	30/11	50	♀	24	2083	
		3468	4,6	161	28/11	51	♂	2	3081	
		3414	4,4	149	7/11	52	♀	28	3081	
		3837	4,6	175	20/10	53	♂	5	3081	
		3311	4,2	138	28/10	54	♀	36	3081	
		3678	4,6	170	14/10	55	♂	—	3081	
		3600	4,2	153	5/10	56	♀	39	3081	
		3831	4,4	168	25/9	57	♂	6	3081	
		4174	4,4	183	6/10	58	♂	8	4968	

AC 1674 Rune Karlsson, Överklinten

6465	59	3524	4,3	151	4/10	58	♀	—	4790	353 fd
------	----	------	-----	-----	------	----	---	---	------	--------

AC 1676 Sture Larsson, Överklinten

6288	56	2420	4,5	110	16/1	56	♂	—	3386	258 fd
		4146	4,5	185	13/1	57	♂	—	3386	
		4550	4,3	195	24/1	58	♀	40	4790	
		4473	4,5	203	2/2	59	♀	44	4790	
6466	58	2611	4,1	107	20/1	58	♀	—	4790	244 fd
		4036	4,6	184	24/1	59	♀	43	4790	

AC 1679 Ragnar Jonsson, Mjösjön, Överklinten

6059		4653	5,4	251	9/10	58	♂	1	4267	
6467		3269	5,2	171	21/10	58	♂	—	4267	349 fd

AC 1681 Knut Dahlberg, Mjösjön, Överklinten

6468	55	2570	5,0	128	23/9	54	♂	—	—	379 fd
		3248	5,4	175	29/9	55	♂	—	4027	
		2791	5,6	157	27/10	56	♀	—	4027	
		3207	5,2	167	9/10	57	♂	—	4027	
		3131	5,8	183	23/9	58	♀	33	4267	

AC 1695 Fritz Nylén, Kålabodaby

3431		2181	4,4	95	1/1	59	♀	43	4967	utg 292 fd
------	--	------	-----	----	-----	----	---	----	------	------------

AC 1698 Sigfrid Sundqvist, Kålabodaby

4014		4691	4,9	229	18/12	58	♂	18	4967	
5295		4213	4,3	180	28/12	58	♂	19	4347	
6032		4666	4,3	198	11/1	59	♀	55	4967	
6469	55	381	4,3	16	3/9	55	♂	—	4347	37 fd
		3090	5,0	154						
		3807	5,0	192	14/10	56	♀	44	4724	
		3706	4,9	182	11/11	57	♂	16	4347	
		3988	4,8	193	18/2	59	♀	56	4967	

AC 1703 Bröd. Olofsson, Kvarnfors, Änåset

4943		4007	4,2	168	26/4	59	♀	79	3390	
6033		4515	4,3	196	7/12	58	♀	77	4716	

AC 1712 Alrik Hedlund, Gummark

5970		5332	4,4	236	15/11	58	♂	20	4029	
6426		3141	4,9	153	7/10	58	♂	19	5119	370 fd
6427	57	2813	4,4	124	4/11	56	♀	47	4549	326 fd
		3166	4,3	138	17/11	57	♀	—	4029	
		4096	4,5	184	28/10	58	♀	—	4029	
6428		4529	4,6	208	28/9	58	♂	18	5119	380 fd

1	2	3	4	5	6	7	8	9	10
---	---	---	---	---	---	---	---	---	----

AC 1713 Folke Stenmark, Ragvaldstråk

4015		3329	4,8	159	16/6	59	♀	46	3413	
5857		2938	5,3	155	23/4	59	♂	11	3413	

AC 1715 Erik Viklund, Ragvaldstråk

5298		3844	4,3	166	19/12	58	♀	49	4793	
5858		3510	4,6	160	14/2	59	♂	33	3413	
6429	56	2875	4,0	116	4/1	56	♂	—	3723	274 fd
		2207	4,4	98	2/12	56	♀	—	4581	
		3790	4,1	157	6/11	57	♀	45	4581	
		4261	3,9	167	23/11	58	♂	32	4783	

AC 1719 Sixten Lundberg, Ragvaldstråk

5971		1631	4,6	75	11/1	59	♂	—	4995	206 fd
5972		4074	4,6	189	2/11	58	♀	39	4995	

AC 1759 Holger Sundström, Mörtjärn, Malåtråk

5482		3964	5,2	206	23/11	58	♂	25	4718	
5859		4574	4,5	205	3/9	58	♀	22	4718	
					22/8	59	♀	24	5559	

AC 1803 Verner Holmlund, Tvärålund

6060		3347	4,9	165	21/4	59	♂	22	5299	
6061		4410	4,4	193	22/11	58	♀	38	5299	
6381	58	3002	4,6	138	19/10	57				336 fd
		3634	4,8	173	25/10	58	♀	37	5299	
6382		3020	4,8	144	27/12	58	♀	39	5299	266 fd

AC 1830 Hugo Persson, Västerå, Tavelstö

5299		3490	5,0	176	25/10	58	♀	39	4316	
5555		3543	4,7	167	22/2	59	♀	41	3428	

AC 1832 Eugen Lindgren, Österbacka, Tavelstö

4555		4127	4,1	169	11/12	58	♂	52	5187	
4825		8150	4,2	345	16/5	59	♀	54	3428	
5973		3259	4,6	150	12/10	58	♂	51	4501	
5974		4607	4,0	186	6/10	58	♂	50	4501	

AC 1838 Birger Holmberg, Kryckeltjärn, Vindeln

6263	55	2698	4,0	110	21/9	54	♂	—	3377	374 fd
		2384	4,2	99	18/9	55	♂	—	3377	
		4017	4,3	174	29/9	56	♀	55	56	1683
		3157	4,3	134	29/11	57	♂	10	1683	
		3734	4,7	174	29/10	58	♀	59	1683	

AC 1839 Karl Vesterlund, Rödäliden, Tväråbäck

5862		3696	4,8	178	8/2	59	♀	22	4772	
------	--	------	-----	-----	-----	----	---	----	------	--

AC 1840 Verner Johansson, Rödäliden, Tväråbäck

6383	53	2438	4,5	110	9/12	52	♀	21	3461	310 fd
		3170	4,4	140	10/12	53	♂	6	3461	
		2679	4,3	115	13/11	54	♂	9	3461	
		3741	4,4	165	29/10	55	♂	10	3461	
		3379	4,5	151	20/11	56	♂	—	—	
		3404	4,5	154	15/11	57	♂	14	4772	
		3329	4,8	158	6/11	58	♀	36	4772	

1	2	3	4	5	6	7	8	9	10
AC 1846 Henfrid Norgren, Ålglund, Rödåsel									
4024	4415	4,1	183	25/10	58	♂	16	4772	
5865	4267	4,0	170	14/2	59	♂	♂	19 20	4772
5866	4151	4,2	174	4/11	58	♀	30	4772	
6384	58	2807	4,1	114	7/12	57	♀	28	4772
		4277	4,0	169	30/10	58	♂	17	4772
AC 1858 Alvar Königsson, Rödåsel									
5300	3675	4,7	171	20/4	59	♂	10	5576	
5301	4186	4,4	183	21/3	59	♀	47	5576	
5302	490	4,8	24						58 fd
AC 1861 Sven Alfredsson, Rödåsel									
5000	3465	4,4	151	28/1	59	♀	55	4772	
5001	3238	4,6	149	27/12	58	♀	54	4772	
5867	3586	4,3	155	28/12	58	♂	29	4772	
5868	4907	4,2	208	14/12	58	♀	53	4772	
5869	4055	4,1	168	16/4	59	♀	57	4772	
6385	56	1892	4,5	86	25/3	56	♂	20	4501
		3312	4,5	149	20/4	57	♀	48	4772
		3659	4,3	157	20/3	58	♂	28	4772
		3722	4,2	157	14/3	59	♂	30	5576
6386	57	2037	4,7	100	3/3	57	♀	46	4772
		3205	4,9	156	27/2	58	♂	27	4772
		3561	4,8	170	9/2	59	♀	56	5576
AC 1886 Emil Jonsson, Sävar									
5303	4099	4,1	167	29/9	58	♀	42	5111	
				16/8	59	♀	44	5111	
6492	57	2633	4,7	125	14/10	56	♀	35	4579
		3491	4,7	164	29/10	57	♀	40	5111
		3625	5,0	180	10/11	58	♀	43	5111
6493	58	2911	4,9	144	8/10	57	♀	39	5111
		3452	5,3	183	28/11	58	♂	21	5111
AC 1914 Bröd. Hedlund, Bodan, Skellefteå									
5304	3904	4,6	188	4/4	59	♀	74	5218	
AC 1916 Olof Boström, Långviken, Skellefteå									
2141	769	3,9	30						utg 88 fd
5305	2006	4,7	365	4/10	58	♂	—	—	
				27/8	59	♀	35	4541	
AC 1958 Nils Öström, Tåme, Byske									
5519	3416	4,1	140	16/11	58	♂	8	4750	
5870	4097	4,6	190	30/12	58	♂	9	3691	
5871	2903	4,1	120	15/10	58	♂	7	3691	
AC 1970 Harald Andersson, Gunsmark, Änåset									
6470	55	2536	3,9	100	1/12	54	♀	35	4299
		3594	3,9	140	16/11	55	♀	37	3445
		4000	3,8	151	21/1	57	♀	41	4299
		4703	3,9	184	29/12	57	♀	48	4714
		4925	3,8	189	30/11	58	♀	51	4714
6471	57	3412	4,1	139	23/9	56	♂	—	—
		4518	3,9	175	25/9	57	♀	43	4714
		5428	3,9	209	11/10	58	♂	—	4714

1	2	3	4	5	6	7	8	9	10
AC 1971 Enar Juthberg, Gunsmark, Änåset									
6507	59	3635	4,6	166	14/9	58	♀	54	4714
									372 fd
AC 1975 Artur Almqvist, Hertsånger, Änåset									
4557	4048	4,3	173	3/10	58	♂	—	4982	
4938	3898	4,3	167	28/4	59	♀	39	4982	
AC 2019 Sven Nygren, Tegsnåset, Granö									
6264	56	3066	4,4	136	11/12	55	♂	—	—
		3807	4,4	169	30/12	56	♂	—	4053
		3964	4,3	171	1/3	58	♂	22	4776
		4401	4,2	185	14/2	59	♂	23	4776
AC 2020 Sigvard Vesterlund, Tegsnåset, Granö									
5556	3536	4,7	166	19/11	58	♀	54	4776	
5557	3689	4,7	175	25/9	58	♀	52	4776	
5872	3691	4,7	174	2/3	59	♀	56	4776	
5873	3792	4,5	170	25/10	58	♀	53	4776	
AC 2022 Paul Edvardsson, Tegsnåset, Granö									
6034	4081	4,4	180	14/10	58	♀	33	4776	
6062	2814	5,0	142	23/10	58	♂		4776	
AC 2023 Sten Brännström, Flarken									
4027	4437	4,5	199	8/2	59	♀	66	3988	
6430	56	1935	3,9	76	8/4	56	♂		165 fd
		3340	4,2	140	31/3	57	♀	58	4712
		3960	4,2	168	12/4	58	♂	15	4712
		4470	4,3	190	13/4	59	♂	17	3988
AC 2062 Olof Jonsson, Brände, Änåset									
6265	53	2998	5,0	151	1/11	52	♀	22	3018
		2563	5,5	142	2/11	53	♂	—	3018
		4361	4,9	213	31/10	54	♀	28	—
		3253	5,0	162	15/10	55	♂	6	3018
		5552	4,6	257	15/11	56	♂	33	4477
		3561	5,1	182	17/11	57	♂	8	4477
		6104	4,6	283	30/10	58	♀	♀	39 40 4975
AC 2064 Tord Lindqvist, Näset, Vebomark									
4028	1383	4,3	59						utg 150 fd
AC 2074 Arnold Vallström, Vallstråsket									
6035	5121	4,1	210	28/10	58	♂	5	4290	
AC 2092 Karl W. Bäckström, Dalkarlså, Bygdeå									
4031	3488	4,9	171	28/4	59	♂	14	4468	
5010	3776	4,6	175	1/3	59	♀	36	4468	
AC 2096 John Boström, Bobacken, Bygdeå									
5520	1208	4,3	52						146 fd
AC 2099 Magnus Pellbrant, Laxbacken, Bygdeå									
5875	3681	5,4	200	19/6	59	♂	—	5312	
5876	3315	4,9	161						
5877	4215	4,9	208	26/10	58	♂	—	4264	

	1	2	3	4	5	6	7	8	9	10
6508	58	3349	4,3	144	29/9	57	♂	—	4264	379 fd
		3695	4,5	165	15/10	58	♀	52	4264	
6509	58	336	4,3	14	15/9	58	♂			28 fd
		3114	5,4	169						

AC 2102 Gunnar Karlsson, Ultervattnet, Överklinten

5306	3992	4,6	182	10/10	58	♀	37	3441	
5307	4261	4,7	199	25/1	59	♂	15	3441	

AC 2108 Helmer Nyléns sterbhus, Flarken

2945	4839	4,3	210	29/10	58	♀	36	4712		
6472	58	3254	4,7	154	25/1	58	♂	12	5123	257 fd
		4009	5,8	232	14/1	59	♂	13	3685	

AC 2128 Edvin Eriksson, Tvärälund

6063	4817	4,5	218	7/11	58	♂	8	5299	
------	------	-----	-----	------	----	---	---	------	--

AC 2134 Emil Lindahl, Estersmark, Änäset

4033	4189	4,3	179	4/11	58	♀	47	3390	
4559	4689	3,9	184	17/11	58	♂		3390	
5536	4795	4,1	197	16/11	58	♂	4	3390	

AC 2166 Bengt Rönberg, Gunsmark, Änäset

4035	3482	4,5	155	9/12	58	♂	34	4714	
5975	3812	4,2	159	29/12	58	♀	83	4714	
6494	3218	5,3	169	15/10	58	♂	33	4714	338 fd

AC 2187 Paul Ägren, Noret, Skellefteå

5878	2605	4,9	127	26/9	58	♂	8	4029		
6442	58	1942	5,3	103	18/11	57	♀	—	4029	325 fd
		2577	5,9	152	8/10	58	♀	35	4029	

AC 2205 Karl Karlsson, Håkmark, Umeå

6289	56	1947	5,0	96	20/10	55	♂	4	—	335 fd
		3062	5,1	155	24/9	56	♀	22	4003T	
		2942	5,1	151	25/9	57	♀	25	4774T	
		2425	4,8	118	4/10	58	♂	8	1642	

AC 2231 Arne Andersson, Håkmark, Umeå

5521	4977	4,7	237	7/10	58	♂	—	4976		
6431	57	1366	4,3	59	4/6	57	♀	48	3624	129 fd
		2259	4,9	111	13/9	58	♀	52	5114	
		3452	4,9	172	11/9	59	♂	♂ 7, 8	5114	

AC 2237 Hilmer Svanström, Heleneborg, Rödåsel

4560	4506	4,6	209	2/10	58	♀	34	5187	
5879	3096	4,1	126	14/9	58	♀	33	4501	utg 337 fd
5880	4671	4,5	211	7/11	58	♂	15	4772	

AC 2242 Evert Karlsson, Grundfors, Umeå

4036	3302	4,2	140	7/1	59	♀		4991	
------	------	-----	-----	-----	----	---	--	------	--

AC 2246 Linus Bergner, Trehörningen, Tavelsjö

6387	57	2371	4,7	111	7/1	57	♂	—	5031	272 fd
		3264	4,4	142	26/11	57	♂	—	5031	
		3830	4,7	182	28/10	58	♀	44	5031	

	1	2	3	4	5	6	7	8	9	10
AC 2262 Amandus Sjöström, Selsfors, Äkullsjön										
4561	3186	4,6	148							
5003	5588	4,6	258	1/10	58	♂	12	4027		
				1/9	59	♂	—	4027		
5309	4470	4,6	207	21/7	59	♀	51	4027		
6064	4302	4,4	189	15/10	58	♀	49	4027		
6473	3801	4,4	1666	6/12	58	♂	13	4027	305 fd	

AC 2326 Sigfrid Wiklund, Storbränna, Norrlångträsk

5239	3281	5,3	174	5/4	59	♀	31	4544	
------	------	-----	-----	-----	----	---	----	------	--

AC 2362 Sorselegården, Sorsele

4562	593	4,2	25							88 fd
5230	2653	4,4	118	28/10	58	♀	75	4722		

AC 2365 Andreas Rönngren, Hötjärn, Lövänger

6065	4144	4,3	178	4/12	58	♂	11	5285	
6066	3916	4,2	164	20/10	58	♂	10	5285	

AC 2374 Sigurd Andersson, Gärde, Lövänger

5558	3230	4,5	144	13/12	58	♂	1	4599	
------	------	-----	-----	-------	----	---	---	------	--

AC 2375 Bengt Ceder, Gärde, Lövänger

5310	4608	4,2	194	9/4	59	♀	51	4316		
5882	4296	4,4	190	11/10	58	♂	16	4599		
6388	57	2753	4,5	123	31/12	56	♂	—	4599	278 fd
		3717	4,7	173	31/12	57	♂	15	4599	
		4617	4,7	218	23/11	58	♂	17	5322	
6389	58	2562	4,5	116	5/10	57	♀	40	4775	368 fd
		3539	4,6	164	26/9	58	♀	48	5322	
6390	58	1083	4,1	44	6/6	58	♂			123 fd
		3282	4,4	143	12/5	59	♂	18	4599	

AC 2407 Erling Åsgran, Holmön, Tvärälund

4566	3762	5,3	201	3/4	59	♀	27	5299	
5224	4884	4,9	240	16/11	58	♀	25	5299	

AC 2408 Signar Johansson, Brännland

6036	4436	4,6	206	21/11	58	♀	70	5320		
6037	5565	4,8	265	27/10	58	♀	67	5295		
6038	1575	5,1	80						176 fd	
6039	5950	3,9	230	17/1	59	♀	72	5181		
6266	57	3088	4,5	138	15/9	56	♀	53	3032	378 fd
		4060	4,5	183	24/10	57	♂	23	3624	
		3994	4,8	191	24/10	58	♀	66	5295	
6495	57	3316	4,1	136	4/12	56	♀	56	4716	298 fd
		3744	4,5	167	23/6	58	♀	64	5119	
		5113	4,2	216						

AC 2449 Erik Engman, Bursiljum, Lappvattnet

4830	5304	3,8	200	21/5	59	♀	15	4784		
6391	57	2780	4,4	122	27/12	56	♂	21	4784	273 fd
		2803	4,5	127	3/12	57	♂	24	4784	
		4367	5,0	220	24/10	58	♂	26	4784	

1	2	3	4	5	6	7	8	9	10	
6510	55	2144	4,2	89	13/10	54	♀	7	3421	349 fd
		3135	4,5	141	16/10	55	♂	—	3421	
		3875	4,3	167	8/10	56	♂	19	3421	
		3618	4,3	154	26/10	57	♂	22	4784	
		4358	4,2	185	27/10	58	♂	27	4784	

AC 2451 Olof Danielsson, Bursiljum, Lappvattnet

4043	2984	4,2	124	13/2	59	♂	—	4784	
4044	3682	4,3	158	12/12	58	♂	—	4784	

AC 2454 Bror Bäckström, Brände, Änåset

4831	4942	3,9	192	3/1	59	♀	43	4975		
6290	58	4138	4,1	171	29/10	57	♀	38	4477	329 fd
		4162	4,0	167	23/10	58	♂	—	4975	
6443	57	3060	4,9	149	22/12	56	♂	—	4975	
		4016	4,7	188	20/11	57	♂	—	4477	
		4043	4,4	179	4/11	58	♀	42	4975	

AC 2455 Edvin Rahm, Brände, Änåset

5976	4476	4,4	199	3/11	58	♀	55	4975	
------	------	-----	-----	------	----	---	----	------	--

AC 2456 Karl Vidmark, Brände, Änåset

6474	56	3158	5,0	157	15/12	55	♀	—	—	278 fd
		4155	4,1	172	13/11	56	♂	—	4477	
		4211	3,8	159	30/10	57	♂	—	4477	
		4924	3,7	183	5/11	58	♀	37	4975	
6511	56	2847	4,6	130	12/11	55	♀	—	—	311 fd
		4099	4,9	199	24/10	56	♂	—	4477	
		3904	4,6	180	19/10	57	♂	—	2700	
		4504	4,5	204	26/10	58	♀	60	4975	

AC 2476 Sigvard Rönnlund, Utersjöbäcken

4050	3422	4,7	160	10/10	58	♀	27	4598	
5883	4242	4,2	180	20/3	59	♂	14	4598	
6067	4704	4,3	200	10/10	58	♂	13	4598	

AC 2500 Gunnar Olofsson, Kvarnfors, Änåset

4314	3610	4,5	162	26/10	58	♀	48	3390	
5538	1910	4,2	81	4/11	58	♀	♀	4716	176 fd

AC 2508 Egon Nilsson, Tväråmark, Sävar

6496	55	2027	4,6	92	3/10	54	♀	22	2331	
		3368	4,8	162	20/9	55	♂	—	3767	
		4080	4,8	196	30/10	56	♂	—	4591	
		4480	4,9	220	14/10	57	♂	7	4591	
		3701	4,8	177	4/10	58	♀	35	5141	

AC 2528 Konrad Jonsson, Hissjö

4832	4397	3,9	174	16/4	59	♂	15	4774	
4833	3042	4,5	137	22/9	58	♀	24	4774	

AC 2547 Bengt Gustav Johansson, Överklinten

6475	56	2747	4,0	109	10/1	56	♀	40	3386	251 fd
		2856	4,9	139	20/12	56	♂	—	3386	
		4801	4,4	211	8/12	57	♂	5	4777	
		4300	4,7	200	4/12	58	♀	48	4777	

1	2	3	4	5	6	7	8	9	10
---	---	---	---	---	---	---	---	---	----

AC 2548 Sören Johansson, Överklinten

6291	54	2155	4,0	87	7/3	54	♀	24	3386	199 fd
		3349	4,1	137	16/3	55	♂	5	3386	
		3709	3,9	145	13/3	56	♂	7	3386	
		4029	3,9	158	7/2	57	♀	31	4466	
		3584	4,2	151	19/1	58	♀	35	4777	
		4258	4,3	185	3/12	58	♂	—	4777	
6292	55	3184	3,9	123	15/1	55	♂	30	3701	252 fd
		3867	3,9	152	11/2	56	♀	28	3378	
		4156	3,9	163	27/1	57	♀	30	4466	
		4992	3,9	195	15/2	58	♀	34	4777	
		4309	4,0	171	4/2	59	♂	—	4777	
6392	57	2128	4,6	99	11/4	57	♀	32	4466	163 fd
		4191	4,6	193	24/4	58	♀	36	4777	
		3897	4,6	178	2/5	59	♂	—	4777	

AC 2576 Kristoffer Lindqvist, Abyn, Brännfors

5539	3236	5,0	162							
6040	3506	4,6	162	27/1	59	♂	22	4750		
6041	4213	4,0	168	1/10	58	♂	21	4750		

AC 2590 Gunnar Ljungblad, Nolbyn, Lövänger

5311	4011	4,0	160	18/12	58	♂	4	4597		
6393	56	2926	5,0	147	10/10	55	♀	16	4597	366 fd
		3255	4,8	156	12/12	56	♀	20	4597	
		3929	4,4	174	7/12	57	♀	24	4597	
		4015	4,5	180	11/12	58	♀	26	4597	
6394	58	3430	4,2	143	1/11	57	♂	—	4597	338 fd
		3660	3,9	143	20/11	58	♀	—	4597	

AC 2598 Rickard Lövgren, Östanå, Flarken

5884	4140	4,0	166	9/4	59	♂				
------	------	-----	-----	-----	----	---	--	--	--	--

AC 2627 Joel Vestermark, Hebbbersliden, Högdalsås

6042	4286	4,2	181	8/10	58	♀	23	5233		
6068	3618	3,9	142	10/10	58	♂	13	5233		

AC 2628 Allan Kågström, Hebbbersliden, Högdalsås

5885	4806	4,2	203	9/10	58	♀	18	5233		
------	------	-----	-----	------	----	---	----	------	--	--

AC 2684 Erik Viksten, Skramträsk

5977	3996	4,9	194	23/10	58	♀	32	4819		
------	------	-----	-----	-------	----	---	----	------	--	--

AC 2706 Viktor Larsson, Skramträsk

6293	57	2969	4,8	143	23/10	56	♀	32	4258	332 fd
		3211	4,5	145	28/10	57	♀	35	4327	
		4335	4,5	197	17/12	58	♀			
6395	58	2635	4,0	105	26/2	58	♂	11	4984	207 fd
		4263	3,9	168	7/3	59	♂	12	5217	

AC 2732 Oskar Viklund, Gulltjärn, Åkullsjön

5540	4059	4,8	196	28/2	59	♂	1	4027		
6476	54	2774	4,0	112	12/12	53	♀	17	3440	
		3203	4,1	132	9/11	54	♂	—	3440	

1	2	3	4	5	6	7	8	9	10
		3945	4,0	157	4/11	55	♀	—	4267
		3384	4,1	138	25/10	56	♀	28	4267
		3297	4,0	131	12/10	57	♂	—	4267
		4762	4,1	193	15/10	58	♀	32	4027
AC 2790 Herman Olofsson, Högås, Bjurholm									
4317	4712	5,2	245	26/9	58	♀	32	4973	
4925	280	4,7	13						28 fd
5237	3931	5,1	200	22/12	58	♀	33	5311	
5886	4603	4,7	216	4/3	59	♂	50	4999	
6043	3955	4,6	181	29/12	58	♀	34	5311	
6396	3375	4,8	161	25/10	58	♂	49	1105	344 fd
AC 2821 Johan Eriksson, Kassjö, Brännland									
4595	4338	4,5	195	18/12	58	♂	28	4978	
4837	4009	4,1	163	15/10	58	♀	39	4978	
5312	4460	4,5	201	2/3	59	♀	42	4978	
5313	3764	4,4	165	25/4	59	♀	43	4978	
5314	4909	4,2	207	3/2	59	♂	29	4978	
5887	4651	4,2	197	26/1	59	♀	41	4978	
6267	57 3139	4,4	137	14/10	56	♀	28	4737	351 fd
	3296	4,4	146	18/10	57	♀	32	3443	
	3750	4,5	168	6/11	58	♂	27	4978	
AC 2822 Karl Eriksson, Kassjö, Brännland									
6044	3868	4,6	177	28/12	58	♀	35	4978	
6069	3239	4,9	159	13/10	58	♂	26	4978	292 fd
AC 2830 Ivan Tjärnström, Öre, Håknäs									
5004	3843	4,9	187	23/11	58	♀	30	3386	
AC 2840 Sten Engman, Risvattnet, Kålabodaby									
6477	56 2368	4,4	103	29/12	55	♂	—	AC 347 14	275 fd
	3658	4,4	160	18/12	56	♀	27	4578	
	4549	4,5	205	17/10	57	♀	32	4347	
	4363	4,3	188	18/11	58	♀	35	4347	
AC 2863 Enar Västervall, Strand, Kålabodaby									
6268	55 3093	4,5	141	3/1	55	♂	16	4339	282 fd
	3777	4,8	180	3/12	55	♀	44	3993	
	4253	4,7	198	19/11	56	♀	46	3993	
	4120	4,5	187	14/2	58	♀	49	4347	
	4676	4,8	225	16/2	59	♂	21	4967	
AC 2868 Göran Stenberg, Gummark									
5185	450	5,1	23						58 fd
5978	3592	4,4	159	22/1	59	♂	18	4029	
AC 2879 Anselm Forsman, Legdeå, Sikeå									
5888	4366	4,9	214	7/10	58	♂	—	4605	
AC 2896 Arne Rönnlund, Uttersjöbäcken									
5315	3945	4,0	156	6/3	59	♀	11	4598	

1	2	3	4	5	6	7	8	9	10
AC 2901 Elon Eriksson, Granö									
6269	55 2781	4,0	112	7/11	54	♂	5	1383	
	3511	4,2	147	12/12	55	♀	11	3383	
	3563	4,3	153	8/1	57	♂	6	4733	
	3243	4,3	140	23/12	57	♂	—	4733	
	3420	4,4	149	24/12	58	♂	9	4733	
6270	57 2502	4,8	120	1/1	57	♂	171	4711	275 fd
	3289	5,0	164	16/4	58	♂	8	4961	
	3440	5,1	176	4/5	59	♀	17	4730	
AC 2924 Johan Jonzen, Bullmark									
6070	4380	4,7	208	13/4	59	♀	57	5117	
AC 2931 Oskar Lindberg, Tjälamark, Umeå									
6320	54 2835	4,5	127	1/9	53	♀	20	Trion	383 fd
	2819	4,5	126	18/9	54	♂	8	2700	
	3614	4,4	159	26/9	55	♂	13	4583	
	4212	4,6	192	28/10	56	♀	34	3578	
	3637	4,4	159	2/12	57	♂	16	4961	
	3718	4,5	167	5/11	58				
AC 2958 Bröd. Berglund, Stensliden, Bjursele									
6045	4953	4,5	223	20/10	58	♀	19	4815	
AC 2966 Alfred Olofsson, Äliden, Norsjö									
6071	2944	5,2	152						
AC 2980 Karl Andersson, Bodan, Hökmarsby									
3463	2499	4,2	106	28/10	58	♂	13	4775	
AC 3040 Erhard Jonsson, Strömbäck, Bullmark									
5559	3367	4,6	154	30/11	58	♂	4	5148	
AC 3042 Birger Fager, Brattvall, Tavelsjö									
6072	2578	4,6	118	21/1	59	♂	—	3428	292 fd
AC 3043 John Nordströms stbh, Norrby, Tavelsjö									
6073	2996	4,1	124	30/10	58	♀	29	4316	
6074	4596	3,8	175	29/11	58	♂	9	4772	
AC 3057 Georg Lindmark, Näsland									
5541	4476	4,3	191	5/1	59	♂	10	1105	
5560	3621	4,6	167	23/4	59	♀	29	2 Dejar	
AC 3096 Henning Granberg, Eriksliden, Högdalsås									
6294	56 2348	4,9	116	27/10	55	♂	—	—	335 fd
	3045	4,6	141	20/10	56	♀	18	4489	
	3436	4,7	163	5/11	57	♀	23	5233	
	3848	4,7	182	28/10	58	♂	5	5233	
AC 3100 Olofsfors bruk, Nordmaling									
4576	1410	4,3	60						88 fd

1	2	3	4	5	6	7	8	9	10
---	---	---	---	---	---	---	---	---	----

AC 3105 Jack Högbom, Kallhögen, Vännäs

6497	55	2239	4,4	98	26/3	55	♀	26	4041	201 fd
		3214	4,4	142	8/4	56	♂	—	4757	
		3890	4,2	164	8/4	57	♀	40	4757	
		3470	4,5	146	2/3	58	♂	9	5140	
		4437	4,3	193	26/1	59	♂	14	5140	

AC 3108 Folke Nilsson, Hällnäs, Vännäs

5889		4702	4,7	222	12/10	58	♀	17	Sejdel	
------	--	------	-----	-----	-------	----	---	----	--------	--

AC 3110 Holger Lundström, Gräsmyr

6444		4271	4,2	181	23/10	58	♀	20	4309	
6445		3225	4,7	152	15/10	58	♂	3	5318	

AC 3115 Sven Erik Lundberg, Stennäs, Mjösjöby

5127		3392	4,2	142						
5979		4366	4,0	178	13/1	59	♂	5	1105	

AC 3166 Alf Edström, Grimsmark, Änäset

6295	58	3777	4,7	160	5/9	57	♂	—	3445	377 fd
		4321	4,8	207	9/9	58	♂	3	5112	
6478		3557	4,5	160	22/10	58	♀	26	4716	331 fd

AC 3234 Ivan Boman, Åkerlund, Boliden

6296	58	3328	4,8	161	24/11	57	♂	30	4549	310 fd
		2464	5,0	124	27/6	59	♀	18		

AC 3250 Karl Gustav Åström, Agnäs

4839		5261	4,1	219	7/10	58	♀	60	4999	
5017		4315	4,0	176	3/12	58	♀	63	4285	
6446	58	3059	4,2	129	14/9	57	♂	44	3684	368 fd
		4098	4,2	172	15/10	58	♂	49	4999	
6447	58	2441	4,7	114	4/10	57	♀	51	3684	348 fd
		3685	4,9	182	4/9	58	♀	59	4999	
					30/8	59	♀	65	4999	

AC 3264 Anders Carlsson, Baggböle, Brännland

4057		3512	4,7	165	26/12	58	♂	28	4973	
5317		4315	4,7	203	1/4	59	♂	29	4973	
5318		4974	4,8	238	7/12	58	♀	30	4973	
6498	57	2418	4,3	104	8/2	57	♂	24	5030	226 fd
		3446	4,5	156	30/1	58	♂	25	3989	
		4158	4,5	188	12/1	59	♀	31	4973	

AC 3277 Simon Marklund, Granå, Kusmark

6297	56	2312	4,8	110	2/11	55	♀			331 fd
		3680	4,8	176	23/9	56	♀		4472	
		3874	4,8	184	21/9	57	♀	16	4472	
		3902	4,9	190	5/2	59	♀	18	4472	
6321	52	2938	4,8	142	2/10	51	♂			323 fd
		3459	4,5	153	15/10	52	♂			
		3347	4,9	164	6/10	53	♀	9	3692	
		3568	4,4	158	16/9	54	♂	2	3692	
		4060	4,7	190	16/9	55	♀	14	3692	
		3364	5,0	168	22/10	56	♀	15	4472	
		4203	4,5	190	20/9	57	♂	5	4472	
		3974	4,6	181	1/1	59	♂	6	4472	

1	2	3	4	5	6	7	8	9	10
---	---	---	---	---	---	---	---	---	----

AC 3283 Erik Allan Nilsson, Änäset

4059		4025	3,8	151	22/10	58	♂	—	4778	
6479	57	2651	4,6	123	17/1	57	♂	—	3026	250 fd
		3574	4,3	154	9/12	57	♂	—	4778	
		3754	4,4	166	25/10	58	♀	55	4778	

AC 3289 Marcus Eriksson, Brattby, Vännäsby

6397	56	2053	4,3	89	24/10	55	♂	—	—	352 fd
		2942	4,0	118	22/10	56	♂	—	2999	
		3338	4,4	147	3/11	57	♂	—	4780	
		3952	4,0	160	13/11	58	♂	—	4780	

AC 3303 Alrik Viklund, Ljusvattnet

5892		4147	4,3	180	10/10	58	♀	24	4970	
------	--	------	-----	-----	-------	----	---	----	------	--

AC 3309 Edvin Vikdahl, Ragvaldsträsk

6432		3715	4,2	155	6/10	58	♀	28	4995	
------	--	------	-----	-----	------	----	---	----	------	--

AC 3330 Helge Öhgren, Hjuken, Hällnäs

3997		4947	4,1	202	21/1	59	♀	13	AC 3330 10	
6298	54	3218	4,8	155	18/10	53	♂	6	4047	334 fd
		3336	4,6	152	1/1	55	♂	8	4047	
		3529	4,6	164	11/12	55	♂	—	—	
		58 3604	5,0	178	7/12	57	♂	11	1683	
		3463	5,0	172	23/11	58	♂	—	—	
6512	55	1581	4,5	71	10/12	54	♀	9	—	281 fd
		2740	4,4	110	5/12	55	♂	—	—	
		58 4503	5,1	231	26/11	57	♂	—	—	
		4622	5,0	230	22/12	58	♂	—	—	

AC 3373 Helge Larsson, Blacke, Lövangår

5893		4651	3,9	181	28/2	58	♀	14	4597	
5894		5554	3,8	213	17/11	58	♂	5	4597	
6047		3699	4,9	183	24/12	58	♂	6	4597	

AC 3418 Edor Johansson, Hälsingborg, Bjurforsfallet

4840		3474	4,3	149	3/9	59	♀	12		
------	--	------	-----	-----	-----	----	---	----	--	--

AC 3434 Stig Berglund, Bäcksjö, V:a Sjulsmark

5895		6029	4,3	261	29/9	58	♂	—	5250	
------	--	------	-----	-----	------	----	---	---	------	--

AC 3443 Torsten Olofsson, Granåker, Vindeln

3908		3669	4,9	181						
5896		3445	4,7	161	8/1	59	♀	34	4729	337 fd
5897		4268	4,6	195	18/12	58	♀	33	1683	
5898		3666	4,7	172	2/5	59	♂	17	4729	
5899		4346	4,6	201	28/1	59	♀	35	4729	

AC 3543 Seth Lindberg, London, Degermyr

6271	54	2248	4,3	96	14/12	53	♀	5	—	293 fd
		2272	4,5	102	27/2	55	♀	—	—	
		2675	5,1	136	24/3	56	♀	—	AC 404 12	
		3379	4,5	151	9/5	57	♂	—	—	
		3313	4,7	155	27/4	58	♂	—	—	
		3555	4,9	175	22/4	59	♀	21	5209	

1	2	3	4	5	6	7	8	9	10
---	---	---	---	---	---	---	---	---	----

AC 3587 David Vinberg, Täfteå

3659	418	4,3	18	1/1	59	♂	—	4963	146 fd
4841	3940	4,5	179	20/11	58	♂	11	4963	

AC 3591 G. A. Karlström, Stöcksjö

5980	3005	4,8	143	18/11	58	♀	12	5160	
5981	2785	5,0	140	18/12	58	♀	14	5160	

AC 3607 Sture Sandström, Ålgund, Rödåsel

5900	3740	4,5	170	19/10	58	♀	15	4772	
------	------	-----	-----	-------	----	---	----	------	--

AC 3615 Elis Karlsson, Norrby, Tavelsjö

5032	5841	4,1	240	12/12	58	♂	22	3428	
5901	4923	4,8	238	20/10	58	♀	15	5187	
6075	5062	4,4	223	13/2	59	♀	19	3428	
6398	58 2529	5,1	130	21/9	57	♂	16	4316	371 fd
	3277	4,9	162	17/10	58	♂	20	4316	
6399	58 2212	4,9	109	13/1	58	♂	—	4316	257 fd
	3657	5,2	192	20/12	58	♂	23	3428	
6400	3134	4,8	151	24/10	58	♀	16	5187	336 fd
6401	3869	4,8	187	3/11	58	♂	21	4975	326 fd
6433	58 2299	4,5	103	29/1	58	♂	—	4477	241 fd
	4198	4,9	207	14/12	58	♀	18	3428	

AC 3616 Holger Åström, Flurmark

6076	4488	4,6	208	13/10	58	♀	—	5328	
------	------	-----	-----	-------	----	---	---	------	--

AC 3630 Göte Öhgren, Granö

6480	55 2791	4,7	131	27/1	55	♂	—	—	254 fd
	3858	4,3	167	15/12	55	♂	—	4333	
	4654	4,4	206	10/12	56	♂	—	4333	
	4536	4,9	221	15/12	57	♀	49	4333	
	4871	4,6	226	11/1	59	♀	10	AC 2012 10	
6481	58 3306	4,6	153	10/2	58	♀	—	4333	237 fd
	3295	4,7	154	20/3	59	♂	30	4333	
6082	59 3537	4,7	166	1/11	58	♀	9	AC 2012 10	342 fd

AC 3631 Elof Andersson, Västansjö, Brännland

4836	2560	4,4	113	26/11	58	♀	13	4978	
------	------	-----	-----	-------	----	---	----	------	--

AC 3641 Karl Erik Hedström, Ragvaldstråk

5982	4473	4,4	198	30/10	58	♂	11	4581	
------	------	-----	-----	-------	----	---	----	------	--

AC 3649 Per Erik Isaksson, Brattliden, Överklinten

6299	56 2828	4,8	136	9/10	55	♂	—	—	347 fd
	3946	5,1	201	29/9	56	♂	—	—	
	4329	5,0	215	29/10	57	♀	4	4277	
	3958	5,1	200	27/10	58	♂	2	4277	

AC 3652 Joel Hansson, Näsland

6077	3902	4,1	161	25/1	59	♂	9	5311	
------	------	-----	-----	------	----	---	---	------	--

AC 3656 Röbbäcksdalens egendom, Teg

5902	4094	4,2	173	19/9	58	♂	11	4583	
6499	56 2811	4,0	112	15/12	55	♂	—	AC 124 25	290 fd
	4061	4,1	167	4/12	56	♂	7	4583	
	4604	4,1	187	9/12	57	♂	—	4583	
	4051	4,5	184	8/10	58	♀	—	4583	

1	2	3	4	5	6	7	8	9	10
---	---	---	---	---	---	---	---	---	----

6500	58 3072	4,6	140	22/10	57	♀	129	4583	346 fd
	3491	4,7	163	27/10	58	♀	140	4583	
6501	58 3828	4,5	171	26/11	57	♀	131	4583	311 fd
	4468	4,4	197	9/12	58	♀	144	4583	

AC 3662 Sigvard Johansson, Degersjö, Hössjöäng

6272	56 2387	4,3	102	—	—	—	—	—	247 fd
	3692	4,1	153	19/11	56	♀	6	62 Sverker	
	4315	3,7	159	15/12	57	♀	11	62 Sverker	
	4389	4,0	176	19/12	58	♀	18	—	

AC 3704 Petrus Holmberg, Medle

4500	2430	4,7	113	10/4	59	♂	—	4710	
------	------	-----	-----	------	----	---	---	------	--

Norrbottnens läns**hushållningssällskapsområde****BD 14 John Lidén, Glommerstråk**

5225	4264	3,8	161	6/5	59	♂	68	5348	
5903	4272	4,0	171	18/9	58	♀	—	4916T	

BD 25 Axel Löf, Moräng

5568	3473	3,8	131	9/11	58	♀	44	4852	
------	------	-----	-----	------	----	---	----	------	--

BD 29 Harald Marklund, Nybyn, Altersbruk

5983	2479	4,4	105	17/6	59	♂	115	—	
5984	5008	4,2	211	3/1	59	♂	110	3801	
5985	4454	4,0	176	18/4	59	♂	113	4475T	
5986	3094	4,4	138	14/2	59	♂	111	3801	

BD 63 Josef Holmgren, Sjulnäs, Roknäs

4844	5247	4,2	222	—	—	—	—	—	
5569	6531	4,3	281	30/10	58	♀	96	3221	
6513	55 2471	4,6	126	2/10	54	♂	63	—	
	4017	4,8	194	3/10	55	♂	65	—	
	4792	4,4	212	22/1	57	♂	74	3221	
	4851	4,4	212	24/1	58	♀	90	3221	
	4944	4,6	228	15/1	59	♂	81	3221	
6514	58 2580	4,7	121	3/10	57	♂	77	—	
	4673	4,5	208	15/9	58	♂	80	—	

BD 70 Axel Berglund, Svensbyn

4845	624	3,8	24	10/2	59	♀	59	5359T	
6078	2900	4,8	138	13/8	59	♀	60	5359T	

BD 91 Grans Lantmannaskola, Öjebyn

5904	5134	5,1	264	23/11	58	♀	33	4380T	
5570	5309	4,7	247	3/4	59	♂	57	4380T	
6515	57 4273	4,7	202	2/11	56	♂	47	—	344 fd
	58 3781	4,4	168	27/12	57	♂	55	—	
	3536	4,5	158	12/3	59	♀	35	4380T	
6516	58 678	3,9	27	19/8	58	♀	31	4380T	56 fd
	3231	4,5	147	30/8	59	♀	38	4380T	

BD 98 Ansgar Lindström, Långnäs, Alviken

4599	3471	4,2	147	30/5	59	♀	103	5168	
------	------	-----	-----	------	----	---	-----	------	--

1 2 3 4 5 6 7 8 9 10

BD 102 Gust. Lidström, Svartskatan, Ersnäs

5571	3758	4,2	157	16/5	59	♂	70		
6517	55	304	3,8	12	12/9	55	♀	97	26 fd
	3218	4,0	129						
	3291	4,2	140	13/1	57	♀	103		
	3853	4,1	157	1/1	58	♂	63	5155	
	3253	4,1	135	7/5	59	♂	69		

BD 103 Folke Öberg, Vassnäs, Ersnäs

3478	3469	3,9	135	12/3	59	♀	43	2906	
4081	2650	4,0	105	26/8	59	♀	46	5280	
4324	3948	4,0	156	20/2	59	♂	50	2906	
6305	54	3289	4,2	139	28/11	53	♀	25	
	3151	4,1	129	2/11	54	♀	28		
	3497	4,2	146	10/10	55	♀	33		
	3566	4,4	158	21/9	56	♀	36		
				9/9	57	♂	43		
	2910	4,2	123	4/9	58	♂	94	5280T	
	3277	4,2	139	31/8	59	♂	53	5168T	

BD 107 Tage Vikström, Ale

4082	3890	4,9	189	25/12	58	♀	68	5280	
6518	57	2540	4,7	119	30/12	56	♀	59	263 fd
	3269	4,8	157	20/2	58	♂	72	5280T	
	4405	4,9	218	16/1	59	♂	75		

BD 108 H. Viklund, Ale

3506	1374	4,1	57					rub. könsf., slakt.	180 fd
4083	678	4,8	32					högt ålder, slakt.	90 fd
4847	5718	4,1	236	31/12	58	♂	195	5280	
4848	3853	3,9	149	24/11	58	♂	192	5280	
5905	4260	4,1	176	3/12	58	♂	193	5280	
5906	4129	4,2	174	20/10	58	♀	205	5280	
5987	2493	4,6	114	28/7	59	♂	197	5524T	
6519	57	3151	3,9	124	1/10	56	♀	192	350 fd
	3816	4,0	154	8/10	57	♂	182	5280T	
	4243	3,9	164	2/10	58	♂	191	5280	
6520	58	2633	3,9	102	14/9	57	♀	195	
	3633	4,1	149	28/9	58	♀	202	5280	

BD 146 Einar Rutbäck, Rutvik

6521	53	2345	3,81	89	22/12	52	♂		290 fd
	3257	3,92	128	24/11	53	♀			
	2389	4,2	99	13/11	54	♀	11		
	5127	4,2	257	23/10	55	♀	15		
	5050	4,1	209	29/10	56	♂	24	4956T°	
	4159	3,9	162	22/10	57	♂	30	3113	
	4602	4,1	191	1/11	58	♂	38	5529T	

BD 176 Vittjärvgården, Vittjärv

2581	2933	4,3	125	16/6	59	♂			
------	------	-----	-----	------	----	---	--	--	--

BD 179 Sören Gellerstedt, Notviken, Jokkmokk

4085	855	4,6	39						90 fd
4086	3889	3,8	149	25/3	59	♂	4387T		

1 2 3 4 5 6 7 8 9 10

BD 181 Harry Almqvist, Mattisudden

5193	2932	4,2	122	1/8	59	♂	4387T		
------	------	-----	-----	-----	----	---	-------	--	--

BD 186 Arne Sundkvist, Vuollerim

4087	3141	4,0	125	16/3	59	♂	41		
------	------	-----	-----	------	----	---	----	--	--

BD 193 Jordbruksskolan, Pälkem

4852	3171	4,0	124	27/1	59			5361°	
4853	3536	4,5	160	18/11	58	♀	156	5361°	
6522	55	2332	3,9	91	20/12	54	♂	94	4146
		2872	4,4	127	2/2	56	♀	140	4146
	3763	4,2	158	6/1	57	♂	103		
	3224	4,0	127	21/4	58	♀	152	5361°	
	3643	3,9	141	28/3	59	♀	157		

BD 200 Albin Vennström, Ornäs, Niemisel

1829	645	3,7	24						90 fd
4089	3282	4,2	137	18/4	59	♀	100	4349T	
4854	3245	3,8	122	18/2	59	♀	99	4349T	
5194	4049	3,9	157	26/4	59	♂	100	5277T	
5572	3856	4,0	153	3/12	58	♂	97	4349T	

BD 202 Bengt Broman, Sörbyn

4095	1632	4,1	67	1/6	59	♀	80	3103	240 fd
------	------	-----	----	-----	----	---	----	------	--------

BD 204 Arvid Andersson, Sörbyn

6306	53	2085	4,6	96	14/1	53	♂	53	259 fd
		3103	4,4	136	19/12	53	♀	65	
		2906	4,3	125	6/1	55	♂	57	
		3579	4,4	157	9/1	56	♀	71	
		3442	4,6	159	16/12	56	♂	69	
		3559	4,6	163	20/12	57	♂	73	3103
		3350	4,4	147	9/12	58	♀	84	3103

BD 222 Bröd. Andersson, Niemisel

3490	1262	4,5	57	3/2	59	♂	98	4349T	180 fd
4604	3178	4,4	141	20/9	58	♀	108	4349T	
4856	3049	4,0	122	19/9	58	♀	106	1797	
5217	3662	3,9	141	27/12	58	♂	97	4349T	

BD 251 Linus Jönsson, Björknäs, Kalix

4097	2850	3,7	105						slakt. 365 fd
5908	2985	4,3	129	11/5	59	♀	125	5153T	
5909	2832	4,6	131	21/7	59	♂	118	5153T	
6523	54	155	5,8	9					31 fd
		1599	5,5	88	30/8	54	♂	95	
		2685	4,7	137	23/9	55	♂	101	
		3438	5,0	171	14/10	56	♀	107	4086T
6523	2934	4,7	139	29/1	58	♀	115	4484T	
	3015	5,3	160	1/3	59	♀	124		

BD 257 Johannisbergs Yrkeskola, Kalix

5195	4476	4,1	183	12/9	59	♂	6	5167T	
5196	3832	3,7	143	23/4	59	♀	13	5167T	

1	2	3	4	5	6	7	8	9	10
---	---	---	---	---	---	---	---	---	----

BD 265 Bröd. Nilsson, Innanbäcken, Kalix

6307	58	4668	4,1	190	1/11	57	♂	79	3501	335 fd
		3515	4,4	156	24/10	58	♀	108	4373T	

BD 266 Erik Ekman, Kälsvärv, Kalix

2237	2198	3,9	85	8/3	59	♂	71	5170T	
------	------	-----	----	-----	----	---	----	-------	--

BD 268 Bertil Eriksson, Björkudden, Espinära

5910	4736	5,1	243	16/9	58	♂	18	5170T	
5911	4035	5,2	210						
5912	4455	5,4	242	29/9	58	♀	♀	96, 97	5170T
6079	2987	5,0	150	21/8	59	♀	98		
6524	59	3124	4,9	153	11/11	58	♂	19	322 fd

BD 274 Björkfors Egendom, Espinära

4607	4055	4,6	188	6/5	59	♂	310	4455T	
4608	312	4,2	13					slaktad 30 fd	
5573	366	5,2	19					slaktad 60 fd	
6080	3733	4,2	156	25/4	59	♂	309	4455T	
6081	3997	5,0	198	9/4	59	♀	98	4455T	
6082	3714	4,4	164	27/12	58	♂	306	4455T	
6083	4070	5,2	211						
6525	57	2513	4,8	120	20/8	57	♂	286	4354T
		2826	4,5	128	2/9	58	♂	303	4354T
		3906	4,9	190	6/9	59	♀	350	4455T
6526	57	908	4,5	41	16/6	57	♀	69	107 fd
		2959	4,4	130	23/6	58	♂	302	4354T
		4202	4,5	188	6/6	59	♂	313	4455T
6527	57	233	4,5	11	27/8	57	♀	71	4354T
		3383	4,2	142	1/9	58	♀	91	4354T
		5202	4,6	237	3/9	59	♀	104	4455T
6528	58	2711	4,1	111	11/2	58	♂	292	218 fd
		3726	4,8	178	5/6	59	♀	102	4455T

BD 281 Bröd. Lundholm, Hällfors, Espinära

5226	1299	4,9	63	27/6	59	♂	98	sl. 270 fd	
5227	3979	4,6	184	25/10	58	♀	♂	102 96 4455T	
5228	4416	5,2	231	10/11	58	♂	96	5521	
5229	4431	5,5	245	2/2	59	♂	97	5352T	
6308	57	3267	4,7	154	27/9	56	♂	84 4455T	185 fd
		4333	4,1	177	29/10	57	♂	♀ 90, 97	
		4069	4,5	183	13/10	58	♂	95 4455T	
6529	2986	4,9	147	24/10	58	♀	203	336 fd	

BD 308 N. A. Nilsson, Nybyn, Överkalix

4860	3088	4,8	148					
------	------	-----	-----	--	--	--	--	--

BD 313 L. H. Liljebäck, Stråkan, Överkalix

3499	183	4,8	9					30 fd
------	-----	-----	---	--	--	--	--	-------

BD 319 Gottfrid Jakobsson, Nybyn, Överkalix

4612	3012	3,7	111	12/12	58	♂	79
5206	3436	3,9	133	12/3	59	♀	74

BD 320 Tornedalens Lantmannaskola, Bäverbäck

4861	3614	4,3	156	28/5	59	♀	16	5522
4923	4583	4,1	189	16/12	58	♂	11	5523T

1	2	3	4	5	6	7	8	9	10
---	---	---	---	---	---	---	---	---	----

6530	56	2593	4,4	115	29/12	55	♂	471	282 fd
		3897	4,4	173	16/12	56	♂	477	4074
		3680	4,5	164	20/11	57	♂	2	
		3804	4,5	172	11/11	58	♀	9	
6531	56	830	4,0	33	27/6	56			101 fd
		2427	4,4	107	10/9	57	♀	483	4074
		3406	4,8	165					
		3792	4,9	184	29/10	58	♂	8	5353T
6532	58	2928	4,3	127	7/12	59	♂	6	4074
		3930	4,3	168	27/11	58	♂	9	5523

BD 355 Birger Ekman, Kalix

5197	5258	4,0	209	15/11	58	♂	34	5153T	
6087	4169	4,7	195	24/12	58	♀	43	5170T	
6533	57	2419	4,5	108	15/2	57	♂	32	228 fd
		3172	4,2	133	18/3	58	♀	39	
		3333	4,7	158	10/5	59	♂	37	

BD 358 Johan Jönsson, Svartbyn

6088	1572	4,2	66	7/12	58	♂	40	4383T	210 fd
6534	58	2031	3,9	80	9/4	58	♀	72	4089T
		3891	4,2	162	5/9	59	♂	41	4089T

BD 451 John Vesterberg, S. Sunderbyn

2258	2231	4,3	95	4/8	59	♂	63	5168	
5913	3956	4,4	173	17/2	59	♀	68	5168	
5914	1188	5,1	58					ej dräktigt, sl. 240 fd	
6535	57	3951	3,7	145	3/10	56		4061	360 fd
		4221	3,5	148	19/11	57	♂	57	
		4242	3,8	166	29/12	58	♀	67	5158

BD 464 Helmer Strandberg, Bensbyn

4615	4490	4,1	183	27/10	58	♀	79	3113
4865	4337	4,5	193	29/12	58	♀	80	3113

BD 482 Herbert Nilsson, Övre Svartlä

4113	4066	3,8	155	20/2	59	♂	94	5261T	
6536	56	1548	3,8	59	16/4	56	♂	78	163 fd
		3402	4,3	147	20/3	57	♀	92	5261T
		3718	4,4	165	6/3	58	♀	97	5261T
		3713	4,6	169	18/3	59	♂	95	5261T
6537	57	1906	4,4	84	29/4	57	♂	84	161 fd
		3404	4,1	141	16/4	58	♀	98	5261T
		3673	4,2	154	6/4	59	♂	96	5261T

BD 503 Daniel Lundbäck, Gammelgården

5916	4469	5,0	224	27/3	59	♀	85	5153T
------	------	-----	-----	------	----	---	----	-------

BD 515 Robert Boman, S. Prästhalm

4650	1266	3,7	46					slaktad 180 fd
------	------	-----	----	--	--	--	--	----------------

BD 521 F. O. Riström, Mjöträsk, Bjurå

4866	3994	4,0	160	23/1	59	♂	♀	51 66
------	------	-----	-----	------	----	---	---	-------

1 2 3 4 5 6 7 8 9 10

BD 660 Herman Utterström, Ale

991 840 4,2 35 slakt., hög ålder 120 fd
 6309 55 894 4,11 37 1/6 55 ♂ 71 4389 107 fd
 2079 4,6 95
 3515 4,3 152 5/10 56 ♀ 90 4919
 3492 4,2 147 8/10 57 ♂ 75 5280T
 3870 4,3 168 1/11 58 ♂ 79 5280

BD 661 Georg Lundström, Ale

1547 1888 4,4 84 31/5 59 ♀ 104 5280
 2608 2418 4,3 105
 4122 3172 4,1 126 23/3 59 ♀ 101 5280

BD 687 Åke Nilsson, Niemisel

2609 1341 4,8 65 270 fd

BD 731 Georg Jönsson, Vännäsberget

4126 1149 4,3 49 120 fd
 4868 5072 4,2 214 9/10 58 ♀ 93
 6508 57 3087 4,3 133 10/11 56 ♂ 66 328 fd
 4159 4,2 175 9/12 57 ♂ 71
 3915 4,4 171 22/12 58 ♂ 75
 6539 57 2079 4,2 88 23/4 57 ♂ 67 4738T 164 fd
 3492 4,4 154 25/4 58 ♀ 92 4738T
 3801 4,2 161 5/5 59 ♀ 78 4738T

BD 756 N. O. Nes, N:a Prästhlm, Niemisel

5988 4152 3,5 147 27/11 58 ♀ 78 5269
 6540 55 2003 4,15 83 6/9 54 ♀ 64
 2770 4,4 122 30/9 55 ♂ 49 5269
 3467 4,3 150 15/10 56 ♂ 56 5269
 3777 4,3 161 18/10 57 ♀ 74 5269
 4052 4,2 169 6/12 58 ♂ 62

BD 790 Rodrik Larsson, V. Bovallen, Harad s

4128 390 4,4 17 60 fd

BD 856 Åke Boström, Svedjan, Glommersträsk

5575 3623 4,3 157 28/2 59 ♀ 51 5348

BD 870 Per Eriksson, Kälsvärv, Kalix

6089° 3606 5,0 180 8/5 59 ♀ 40 5170T
 6541 54 1823 5,0 92 27/2 54 ♀ 30 245 fd
 3738 4,4 163 24/3 55 ♀ 31 4395
 4482 4,8 218 1/4 56 ♀ 34
 5067 4,9 249 16/3 57 ♀ 35 4455T
 4548 4,8 217 6/4 58 ♂ 43 5170T
 4827 5,0 239 30/4 59 ♂ 46 5170T

BD 895 Bertil Öqvist, Pite-Långnäs

4869 273 4,4 12 60 fd

BD 901 Sven Johansson, Siknäs

6542 54 2243 4,5 101 23/12 53 ♂ 3840 270 fd
 3479 4,2 147 17/12 54 ♂ 15 3840
 3870 4,4 170 24/10 55 ♀ 56 4391T
 4192 4,3 179 8/11 56 ♀ 60 2441

1 2 3 4 5 6 7 8 9 10

3591 4,2 151 6/11 57 ♀ 63
 3524 4,1 146 14/10 58 ♂ 26
 6543 55 1050 4,4 46 29/7 55 ♀ 54 68 fd
 4026 4,5 182 22/7 56 ♀ 58 2441
 3923 4,5 154
 4474 4,2 186 18/10 57 ♀ 62 2441
 4263 4,1 176
 6544 57 3441 4,5 159 12/11 56 ♂ 20 320 fd
 3657 4,4 160 18/12 57 ♂ 23 2441
 3758 4,4 165 14/12 58 ♀ 68 5165T

BD 915 Allan Vikberg, Glommersträsk

4870 3805 3,9 139 2/9 58 ♀ 42 4916T

BD 996 Arvid Hammargren, Lulavan

5200 2715 3,6 98

BD 1153 Seth Johansson, Korpikå

4133 3340 4,0 135 28/2 58 ♂ 42 5525T
 6090 4573 4,3 196 5/1 59 ♀ 76 5171
 6091 5023 4,3 217 19/12 58 ♂ 41 5171

BD 1367 Sigurd Nilsson, Kallax, Luleå

6545 53 2793 4,2 117 17/5 53 ♂ 19 3492
 3482 4,2 146 23/4 54 ♀ 19 3882
 3753 4,3 160 26/3 55 ♀ 22
 3825 4,1 155 13/5 56 ♀ 25 2906
 4327 4,1 179 26/1 57 ♀ 29 2906
 3922 4,0 158 21/4 58 ♂ 32 5168
 3482 4,0 140 11/4 59 ♀ 40 5156
 6546 54 479 4,3 21 31/8 54 ♀ 20 33 fd
 2580 4,2 108
 4276 4,0 173 23/10 55 ♀ 23 2906
 4955 4,1 212 30/11 56 ♀ 27 2906
 4376 4,0 175 20/12 57 ♀ 32 5156
 4215 4,1 172 12/11 58 ♀ 38 5280

BD 1420 Gösta Karlsson, Bredsel

6547 58 2376 4,1 97 12/3 58 ♂ 210 fd
 3365 4,3 146 25/4 59 ♂
 6548 56 1074 4,1 44 16/7 56 ♂ 18 89 fd
 3367 4,1 138
 3807 4,3 163
 3667 4,2 153 30/11 58 ♀ 41 4912

BD 1446 Helmer Granström, Svartbyn

6549 55 2947 4,04 119 17/10 54 ♂ 25 4089 347 fd
 3611 4,6 167 1/2 56 ♀ 67
 3773 4,2 158 5/4 57 ♂ 42 4383T
 3416 4,2 144 16/5 58 ♀ 78 4089T
 3837 3,9 152 12/5 59 ♂ 74 4383T
 6550 58 3174 4,7 148 23/10 57 ♀ 74 4383T 350 fd
 3984 4,9 199 25/10 58 ♀ 80 4383T

BD 1477 Helge Wahlberg, Brännberg

4339 2776 4,7 130 7/12 58 ♂ 25

1	2	3	4	5	6	7	8	9	10
---	---	---	---	---	---	---	---	---	----

BD 1486 Thure Lundholm, Hällfors, Espinära

6551	57	3332	4,5	150	26/10	56	♀	4	4455T
		3300	4,4	145	18/1	58	♂		
		4179	4,2	177	28/1	59	♂	5	

BD 1512 Johan Johansson, Lassbyn

5917	3927	4,5	175	1/10	58	♀	37	3103
------	------	-----	-----	------	----	---	----	------

BD 1648 Elon Gustafsson, Antnäs

4138	3302	4,0	131	8/5	59	♂	28	5168
------	------	-----	-----	-----	----	---	----	------

BD 1649 Bror Nordkvist, Holsvattnet, Ale

4387	1874	4,4	82	29/5	59	♂	23
------	------	-----	----	------	----	---	----

1	2	3	4	5	6	7	8	9	10
---	---	---	---	---	---	---	---	---	----

BD 1654 Sigvard Öhman, Näsbyn, Kalix

5918	4165	4,1	169	29/10	58	♂	43	4484T
5576	5212	3,9	203	18/12	58	♂	46	4484T
6552	58	2415	4,2	102	20/10	57	♂	36 4484T 352 fd
		4025	4,4	177	21/9	59	♂	49 4484T
6553°	56	590	4,4	27	27/8	56	♀	31
		3578	4,4	156	15/4	57	♀	36 4484T
		4141	4,4	181	14/9	58	♀	42 4484T
		4150	4,3	179	10/9	59	♂	48 4484T

BD 1673 Gustav Lind, Saltmyran, Abborrträsk

5202	3729	4,5	166	22/10	58	♀	22	5006T
------	------	-----	-----	-------	----	---	----	-------

BD 1797 Thore Persson, Saltmyran, Abborrträsk

5190	3945	4,2	169	27/8	59	♀	8	5006T
------	------	-----	-----	------	----	---	---	-------

REGISTER

för

kor, för vilka avkastnings- och kalvningsuppgifter meddelats

SKB A- nr	Gårds- nr	SKB A- nr	Gårds- nr	SKB A- nr	Gårds- nr	SKB A- nr	Gårds- nr
991	BD 660	2796	Z 75	3241	Z 819	3581	W 1973
1102	Y 478	2801	Z 162	3245	Z 943	3586	W 1155
1166	AC 285	2802	Z 162	3257	Z 1327	3588	W 1218
1547	BD 661	2804	Z 162	3258	Z 1328	3589	W 347
1629	X 327	2832	Z 708	3263	Z 1331	3603	S 451
1667	Y 519	2852	AC 49	3267	Z 1606	3604	S 451
1702	Z 166	2858	AC 114	3271	Z 2024	3605	S 1501
1718	Z 1846	2870	AC 225	3274	Z 2064	3608	W 800
1729	Z 904	2872	AC 348	3275	Z 2039	3609	W 821
1829	BD 200	2874	AC 358	3297	AC 127	3615	W 1278
1901	W 326	2875	AC 361	3298	AC 128	3616	W 1541
1938	W 1184	2877	AC 1239	3306	AC 198	3619	X 327
1952	W 243	2884	AC 424	3319	AC 345	3620	X 327
2118	AC 119	2920	AC 1353	3331	AC 399	3637	Y 204
2132	AC 287	2922	AC 1363	3332	AC 1145	3641	Y 251
2141	AC 1916	2945	AC 2108	3338	AC 442	3644	Y 260
2165	AC 626	2993	W 312	3341	AC 1027	3659	AC 3587
2237	BD 266	3001	W 920	3344	AC 482	3667	Y 339
2258	BD 451	3024	AC 257	3346	AC 483	3670	Y 1641
2278	W 325	3030	W 1636	3348	AC 490	3671	Y 383
2317	W 821	3031	W 1639	3349	AC 493	3674	Y 391
2388	Z 2457	3034	X 327	3361	AC 664	3684	Y 478
2416	Z 77	3035	X 327	3362	AC 665	3689	Y 521
2428	Z 162	3037	Y 1	3367	AC 724	3690	Y 735
2432	Z 169	3055	Y 278	3369	AC 724	3692	Y 528
2471	Z 1898	3078	Y 937	3372	AC 756	3694	Y 529
2479	AC 124	3079	Y 333	3373	AC 795	3695	Y 529
2485	AC 288	3096	Y 479	3399	AC 1245	3705	Y 709
2494	AC 1145	3103	Y 1642	3412	AC 1354	3718	Y 873
2501	AC 524	3104	Y 519	3431	AC 1695	3720	Y 873
2523	AC 1017	3153	Z 4	3463	AC 2980	3729	Y 1028
2547	AC 1260	3157	Z 6	3478	BD 103	3731	Y 1045
2581	BD 176	3176	Z 1329	3490	BD 222	3733	Y 1076
2608	BD 661	3181	Z 54	3499	BD 313	3738	Y 1404
2609	BD 687	3182	Z 54	3506	BD 108	3745	Z 5
2624	W 54	3186	Z 67	3525	W 1	3746	Z 6
2626	W 203	3198	Z 169	3529	W 54	3748	Z 11
2628	W 219	3214	Z 321	3531	W 168	3749	Z 11
2673	X 447	3216	Z 321	3535	W 219	3758	Z 137
2711	Y 339	3220	Z 322	3538	W 220	3759	Z 137
2732	Y 528	3227	Z 481	3552	W 282	3763	Z 166
2740	Y 603	3228	Z 498	3553	W 282	3765	Z 173
2789	Z 64	3232	Z 658	3574	W 494	3766	Z 173
2790	Z 64	3240	Z 807	3579	W 611	3781	Z 11

SKB A-nr	Gårdsnr	SKB A-nr	Gårdsnr	SKB A-nr	Gårdsnr	SKB A-nr	Gårdsnr
3791	Z 780	4035	AC 2166	4276	Z 19	4483	Z 166
3792	Z 888	4036	AC 2242	4282	Z 1581	4484	Z 171
3793	Z 896	4043	AC 2451	4283	Z 1581	4485	Z 171
3794	Z 896	4044	AC 2451	4287	AC 118	4486	Z 1120
3798	Z 946	4057	AC 3264	4292	AC 396	4491	Z 683
3800	Z 946	4050	AC 2476	4293	AC 397	4492	Z 829
3801	Z 963	4059	AC 3283	4296	AC 710	4494	Z 2037
3808	Z 1177	4081	BD 103	4297	AC 859	4497	AC 57
3812	Z 1199	4082	BD 107	4298	AC 880	4498	AC 57
3813	Z 1415	4083	BD 108	4307	AC 1398	4500	AC 3704
3814	Z 1415	4085	BD 179	4314	AC 2500	4504	AC 109
3820	Z 1580	4086	BD 179	4317	AC 2790	4506	AC 112
3822	Z 1614	4087	BD 186	4324	BD 103	4508	AC 114
3824	Z 1641	4089	BD 200	4339	BD 1477	4509	AC 117
3826	Z 1689	4095	BD 202	4343	W 294	4512	AC 198
3831	Z 1847	4097	BD 251	4346	W 374	4513	AC 257
3834	Z 1899	4113	BD 482	4356	BD 307	4515	AC 281
3839	Z 2053	4122	BD 661	4366	W 786	4516	AC 348
3841	Z 2053	4126	BD 731	4369	W 1184	4518	AC 1145
3843	Z 1322	4128	BD 790	4372	W 1412	4523	AC 493
3853	Z 2348	4133	BD 1153	4376	W 1792	4524	AC 571
3854	Z 2364	4138	BD 1648	4385	Y 1139	4525	AC 707
3859	AC 57	4141	W 54	4387	BD 1649	4528	AC 713
3860	AC 57	4143	W 205	4395	W 1936	4532	AC 857
3867	AC 114	4144	W 205	4399	Y 1	4538	AC 1164
3868	AC 115	4153	W 291	4401	Y 1	4540	AC 1215
3875	AC 133	4165	W 349	4403	Y 23	4541	AC 1229
3879	AC 199	4167	W 364	4408	Y 146	4542	AC 1306
3884	AC 1093	4169	W 427	4409	Y 271	4545	AC 1358
3889	AC 288	4178	W 786	4411	Y 278	4555	AC 1832
3896	AC 399	4187	W 1412	4413	Y 278	4557	AC 1975
3907	AC 479	4194	W 1667	4417	Y 338	4559	AC 2134
3908	AC 3443	4196	W 1669	4418	Y 339	4560	AC 2237
3909	AC 483	4202	W 1890	4421	Y 387	4561	AC 2262
3913	AC 565	4209	W 313	4428	Y 406	4562	AC 2362
3928	AC 341	4210	Y 797	4430	Y 441	4566	AC 2407
3930	AC 725	4220	Z 252	4433	Y 523	4576	AC 3100
3945	AC 1023	4223	S 451	4436	Y 529	4584	AC 186
3951	AC 1050	4224	W 1278	4440	Y 794	4588	AC 577
3970	AC 1152	4228	Y 25	4441	Y 797	4591	AC 902
3972	AC 1153	4229	Y 25	4444	Y 896	4592	AC 1358
3983	AC 1306	4234	Y 260	4446	Y 1027	4595	AC 2821
3995	AC 1363	4244	Y 339	4453	Y 1113	4599	BD 98
3988	AC 1399	4245	Y 339	4456	Y 1564	4604	BD 222
3997	AC 3330	4246	Y 343	4458	Y 1574	4607	BD 274
3999	AC 1132	4248	Y 375	4460	Y 1644	4608	BD 274
4004	AC 1440	4250	Y 395	4467	Y 1049	4612	BD 319
4014	AC 1698	4251	Y 406	4469	Y 1412	4615	BD 464
4015	AC 1713	4262	Y 728	4472	Z 2684	4620	W 1
4024	AC 1836	4263	Y 973	4473	Z 64	4624	W 282
4027	AC 2023	4267	Z 67	4476	Z 75	4626	W 477
4028	AC 2064	4268	Z 663	4477	Z 76	4627	W 477
4031	AC 2092	4269	Z 76	4479	Z 90	4630	W 611
4033	AC 2134	4271	Z 290	4482	Z 166	4631	W 786

SKB A- nr	Gårds- nr	SKB A- nr	Gårds- nr	SKB A- nr	Gårds- nr	SKB A- nr	Gårds- nr
4636	W 1433	4783	AC 756	4912	W 1987	5006	AC 1103
4638	W 1550	4784	AC 756	4913	AC 1512	5007	AC 1103
4639	W 1553	4785	AC 788	4919	AC 859	5008	AC 1103
	W 1379	4789	AC 1103	4923	BD 320	5010	AC 2092
4650	BD 515	4792	AC 1144	4925	AC 2790	5013	AC 531
4653	Z 64	4794	AC 1197	4927	AC 898	5014	AC 529
4656	S 451	4796	AC 1240	4928	X 327	5017	AC 3250
4663	Y 1	4797	AC 1240	4930	AC 529	5018	AC 1445
4668	Y 178	4799	AC 1245	4931	AC 529	5019	AC 1229
4669	Y 330	4804	AC 1374	4932	AC 1264	5022	AC 1028
4671	Y 694	4807	AC 1398	4933	AC 524	5026	X 504
4681	Y 343	4808	AC 1399	4934	AC 524	5032	AC 3615
4683	Y 370	4809	AC 1452	4937	AC 1026	5033	AC 49
4691	Y 479	4811	AC 1547	4938	AC 1975	5034	AC 902
4693	Y 479	4813	AC 1578	4939	AC 222	5035	AC 902
4694	Y 479	4814	AC 1637	4943	AC 1703	5036	AC 724
4697	Y 519	4815	AC 1638	4944	AC 942	5037	AC 1398
4700	Y 529	4825	AC 1832	4947	AC 481	5038	AC 1057
4707	Y 641	4830	AC 2449	4948	AC 397	5040	AC 124
4709	Y 720	4831	AC 2454	4951	AC 127	5047	W 219
4711	Y 721	4832	AC 2528	4955	AC 125	5049	W 219
4714	Y 724	4833	AC 2528	4957	AC 30	5050	W 219
4715	Y 728	4836	AC 3631	4959	AC 836	5052	W 219
4717	Y 896	4837	AC 2821	4960	AC 836	5054	W 220
4718	Y 1053	4839	AC 3250	4962	AC 57	5055	W 304
4720	Y 1059	4840	AC 3418	4963	Z 1811	5056	W 310
4723	Y 1163	4841	AC 3587	4964	AC 1103	5057	W 310
4724	Y 25	4844	BD 63	4965	AC 1103	5058	W 348
4727	Y 1403	4845	BD 70	4966	Z 4	5059	W 364
4728	Y 1403	4847	BD 108	4969	Z 321	5062	W 495
4730	Y 1404	4848	BD 108	4971	X 491	5064	W 1031
4734	Y 1577	4852	BD 193	4973	S 1339	5065	W 1032
4738	Z 86	4853	BD 193	4974	S 1339	5067	W 1341
4740	Z 191	4854	BD 200	4975	Z 481	5070	W 1550
4741	Z 191	4856	BD 222	4977	Z 75	5071	W 1668
4745	Z 2024	4860	BD 308	4978	Z 75	5072	W 563
4748	Z 2064	4861	BD 320	4979	Z 77	5074	W 1667
4749	AC 30	4865	BD 464	4980	Z 412	5076	W 369
4751	AC 114	4866	BD 521	4981	Z 412	5077	S 1301
4752	AC 117	4868	BD 731	4982	Z 714	5079	Y 472
4753	AC 117	4869	BD 895	4984	Z 76	5082	Y 529
4754	AC 128	4870	BD 915	4985	Z 76	5083	Y 702
4755	AC 136	4884	W 219	4986	Z 76	5086	Y 722
4756	AC 198	4888	W 219	4987	Z 5	5087	Y 724
4757	AC 198	4895	W 307	4990	AC 1196	5089	Y 896
4761	AC 199	4896	W 352	4992	AC 399	5091	Y 1404
4762	AC 199	4898	W 516	4995	AC 713	5092	Y 9
4766	AC 285	4900	W 917	4997	AC 198	5093	Y 23
4772	AC 358	4901	W 995	4999	AC 906	5094	Y 25
4773	AC 364	4905	W 1508	5000	AC 1861	5096	Y 25
4775	AC 424	4906	W 1637	5001	AC 1861	5097	Y 146
4778	AC 490	4907	W 1637	5003	AC 2262	5098	Y 326
4779	AC 529	4908	W 1704	5004	AC 2830	5099	Y 330
4780	AC 529	4909	W 1704	5005	AC 1103	5101	Y 339

SKB A- nr	Gårds- nr	SKB A- nr	Gårds- nr	SKB A- nr	Gårds- nr	SKB A- nr	Gårds- nr
5103	Y 386	5189	Z 18	5267	AC 440	5336	Y 1
5104	Y 386	5190	BD 1797	5268	AC 440	5337	Y 1
5105	Y 136	5193	BD 181	5269	AC 446	5338	Y 1
5106	Y 1	5194	BD 200	5270	AC 482	5339	Y 23
5107	Z 565	5195	BD 257	5271	AC 490	5340	Y 25
5108	Z 565	5196	BD 257	5272	AC 490	5341	Y 25
5109	Z 565	5197	BD 355	5274	AC 493	5342	Y 25
5110	Z 282	5200	BD 996	5275	AC 493	5343	Y 136
5113	AC 836	5202	BD 1673	5278	AC 529	5344	Y 253
5114	AC 836	5206	BD 319	5279	AC 529	5346	Y 278
5116	Y 603	5207	AC 795	5281	AC 577	5347	Y 299
5123	Y 343	5209	AC 519	5282	AC 631	5348	Y 325
5124	Y 343	5210	Z 1906	5283	AC 664	5351	Y 330
5125	Y 343	5211	Z 1943	5284	AC 664	5353	Y 330
5126	Y 343	5212	Z 1943	5285	AC 698	5354	Y 330
5127	AC 3115	5213	Z 15	5286	AC 725	5355	Y 338
5128	AC 358	5214	Z 15	5287	AC 859	5356	Y 339
5129	AC 285	5217	BD 222	5288	AC 1089	5359	Y 339
5131	AC 114	5219	Z 1108	5289	AC 1197	5360	Y 343
5134	AC 49	5220	Z 321	5290	AC 1342	5361	Y 343
5137	AC 136	5222	AC 902	5291	AC 1594	5362	Y 343
5138	AC 664	5224	AC 2407	5292	AC 1594	5363	Y 367
5139	AC 576	5225	BD 14	5293	AC 1594	5364	Y 370
5140	AC 576	5226	BD 281	5295	AC 1698	5365	Y 385
5141	AC 571	5227	BD 281	5298	AC 1715	5366	Y 385
5142	AC 493	5228	BD 281	5299	AC 1830	5367	Y 478
5143	AC 724	5229	BD 281	5300	AC 1858	5368	Y 519
5145	AC 725	5230	AC 2362	5301	AC 1858	5369	Y 523
5146	AC 1083	5232	AC 1342	5302	AC 1858	5370	Y 529
5147	AC 1083	5233	AC 30	5303	AC 1886	5371	Y 547
5148	AC 1172	5237	AC 2790	5304	AC 1914	5372	Y 547
5149	AC 1183	5238	AC 1264	5305	AC 1916	5373	Y 696
5150	AC 1191	5239	AC 2326	5306	AC 2102	5374	Y 709
5151	AC 1229	5240	AC 257	5307	AC 2102	5375	Y 719
5152	AC 1191	5241	AC 257	5309	AC 2262	5376	Y 721
5155	AC 1399	5242	AC 257	5310	AC 2375	5377	Y 721
5156	AC 1399	5243	AC 448	5311	AC 2590	5378	Y 724
5157	AC 1480	5244	AC 57	5312	AC 2821	5379	Y 724
5158	AC 1480	5245	AC 57	5313	AC 2821	5382	Y 873
5159	W 219	5246	AC 57	5314	AC 2821	5383	Y 1060
5161	Z 829	5248	AC 57	5315	AC 2896	5385	Y 1234
5163	AC 358	5249	AC 49	5317	AC 3264	5386	Y 1412
5165	Z 173	5250	AC 109	5318	AC 3264	5387	Y 1421
5167	Z 169	5251	AC 109	5321	Z 4	5390	Y 1574
5168	Z 169	5252	AC 112	5323	Z 4	5393	Y 1642
5170	Z 1955	5253	AC 128	5324	Z 64	5394	Y 1642
5171	Z 321	5254	AC 128	5325	Z 78	5397	W 107
5172	Z 321	5256	AC 281	5327	Z 78	5398	W 2263
5175	Z 2162	5260	AC 361	5328	Z 78	5400	W 195
5176	Z 2162	5261	AC 361	5331	Z 322	5401	W 219
5178	AC 1480	5262	AC 396	5332	Z 322	5406	W 220
5182	AC 519	5263	AC 397	5333	Z 322	5410	W 347
5184	AC 906	5265	AC 397	5334	Z 322	5411	W 348
5185	AC 2868	5266	AC 440	5335	Z 2240	5415	W 429

SKB A- nr	Gårds- nr	SKB A- nr	Gårds- nr	SKB A- nr	Gårds- nr	SKB A- nr	Gårds- nr
5417	W 463	5503	Y 1249	5575	BD 856	5640	W 312
5418	W 495	5505	Y 1401	5576	BD 1654	5641	W 352
5419	W 513	5506	Y 1421	5577	Z 21	5642	W 357
5421	W 518	5507	Y 1421	5579	Z 44	5643	W 364
5424	W 830	5508	Y 1572	5580	Z 44	5644	W 436
5425	W 917	5509	Y 1572	5581	Z 44	5645	W 436
5426	W 1057	5511	AC 229	5582	Z 65	5646	W 443
5427	W 1073	5514	AC 257	5583	Z 65	5648	W 477
5429	W 1412	5515	AC 395	5584	Z 65	5649	W 477
5431	W 1433	5517	AC 1342	5585	Z 75	5651	W 495
5433	W 1598	5518	AC 1423	5586	Z 75	5652	W 522
5435	W 1608	5519	AC 1958	5587	Z 75	5653	W 522
5436	W 1608	5520	AC 2096	5588	Z 75	5654	W 611
5437	W 1608	5521	AC 2231	5589	Z 76	5656	W 786
5438	W 1673	5522	AC 125	5590	Z 76	5657	W 786
5439	W 1686	5523	AC 125	5591	Z 171	5658	W 786
5440	W 1704	5524	AC 836	5592	Z 173	5660	W 808
5441	W 1725	5525	AC 851	5593	Z 173	5661	W 813
5442	W 1792	5528	AC 1026	5594	Z 173	5662	W 813
5443	W 1859	5529	AC 1026	5596	Z 191	5663	W 917
5445	W 1971	5531	AC 1026	5597	Z 191	5664	W 989
5446	W 1996	5532	AC 1152	5598	Z 412	5665	W 989
5447	W 1996	5534	AC 1386	5599	Z 896	5666	W 1057
5449	S 325	5536	AC 2134	5605	Z 1581	5667	W 1155
5450	S 1301	5538	AC 2500	5606	Z 1581	5668	W 1155
5451	S 1301	5539	AC 2576	5607	Z 1839	5669	W 1163
5453	Z 61	5540	AC 2732	5608	Z 1839	5670	W 1163
5454	Z 61	5541	AC 3057	5609	Z 2162	5671	W 1163
5457	Z 571	5543	AC 222	5610	Z 2346	5672	W 1184
5458	Z 481	5544	AC 222	5611	S 213	5673	W 1184
5460	AC 1197	5546	AC 225	5612	S 213	5674	W 1272
5466	AC 364	5547	AC 293	5614	S 213	5675	W 1278
5467	AC 115	5548	AC 356	5615	W 107	5677	W 1433
5469	AC 119	5549	AC 356	5616	W 107	5678	W 1668
5470	AC 124	5551	AC 623	5617	W 190	5679	W 1792
5473	AC 710	5552	AC 1050	5618	W 190	5680	W 1803
5474	AC 713	5553	AC 1050	5619	W 204	5681	W 1803
5475	AC 942	5555	AC 1830	5620	W 204	5682	W 1868
5476	AC 1023	5556	AC 2020	5621	W 205	5683	W 1941
5478	AC 1031	5557	AC 2020	5622	W 205	5684	W 1971
5479	AC 1031	5558	AC 2374	5623	W 205	5685	W 1973
5480	AC 1405	5559	AC 3049	5624	W 205	5686	W 1973
5482	AC 1759	5560	AC 3057	5625	W 205	5687	W 1976
5486	W 563	5563	Z 54	5626	W 219	5688	W 1978
5487	W 1547	5564	Z 54	5627	W 219	5689	W 2322
5488	W 1673	5565	Z 54	5629	W 219	5690	X 327
5489	Y 329	5566	Z 708	5630	W 219	5691	X 446
5492	Y 367	5567	Z 708	5631	W 220	5692	X 446
5493	Y 398	5568	BD 25	5632	W 220	5693	X 446
5495	Y 709	5569	BD 63	5634	W 279	5694	X 446
5496	Y 712	5570	BD 91	5635	W 285	5695	X 447
5497	Y 873	5571	BD 102	5636	W 294	5696	X 504
5500	Y 1120	5572	BD 200	5638	W 306	5698	Y 9
5501	Y 1120	5573	BD 274	5639	W 310	5699	Y 9

SKB A- nr	Gårds- nr	SKB A- nr	Gårds- nr	SKB A- nr	Gårds- nr	SKB A- nr	Gårds- nr
5700	Y 9	5755	Y 1117	5813	AC 358	5877	AC 2099
5701	Y 9	5756	Y 1234	5816	AC 444	5878	AC 2187
5702	Y 23	5759	Y 1574	5817	AC 444	5879	AC 2237
5703	Y 25	5760	Y 1574	5818	AC 448	5880	AC 2237
5704	Y 25	5761	Y 1574	5819	AC 448	5882	AC 2375
5705	Y 25	5762	Y 1637	5820	AC 491	5883	AC 2476
5706	Y 25	5763	Y 1642	5821	AC 524	5884	AC 2598
5707	Y 25	5764	Z 5	5822	AC 524	5885	AC 2628
5708	Y 136	5765	Z 5	5823	AC 531	5886	AC 2790
5709	Y 146	5766	Z 18	5824	AC 531	5887	AC 2821
5710	Y 254	5767	Z 18	5825	AC 577	5888	AC 2879
5711	Y 330	5768	Z 65	5826	AC 626	5889	AC 3108
5712	Y 330	5769	Z 78	5827	AC 626	5892	AC 3303
5713	Y 330	5770	Z 78	5828	AC 731	5893	AC 3373
5714	Y 338	5771	Z 169	5829	AC 757	5894	AC 3373
5715	Y 338	5772	Z 406	5830	AC 757	5895	AC 3434
5716	Y 339	5773	Z 406	5831	AC 836	5896	AC 3443
5717	Y 339	5774	Z 658	5833	AC 880	5897	AC 3443
5718	Y 339	5775	Z 708	5834	AC 905	5898	AC 3443
5719	Y 367	5776	Z 726	5835	AC 906	5899	AC 3443
5720	Y 367	5777	Z 726	5836	AC 942	5900	AC 3607
5721	Y 367	5778	Z 807	5837	AC 1050	5901	AC 3615
5722	Y 385	5779	Z 807	5838	AC 1083	5902	AC 3656
5723	Y 442	5781	Z 1073	5839	AC 1103	5903	BD 14
5724	Y 442	5782	Z 1428	5840	AC 1106	5904	BD 91
5725	Y 519	5783	Z 1500	5841	AC 1229	5905	BD 108
5726	Y 519	5784	Z 1720	5842	AC 1229	5906	BD 108
5727	Y 521	5785	Z 1720	5843	AC 1239	5908	BD 251
5728	Y 521	5786	Z 2084	5845	AC 1318	5909	BD 251
5729	Y 523	5787	Z 2162	5846	AC 1318	5910	BD 268
5730	Y 523	5788	Z 2246	5847	AC 1318	5911	BD 268
5731	Y 528	5789	Z 2315	5848	AC 1363	5912	BD 268
5732	Y 528	5790	Z 174	5849	AC 1399	5913	BD 451
5733	Y 529	5791	Z 2348	5850	AC 1475	5914	BD 451
5734	Y 529	5792	Z 2364	5851	AC 1482	5916	BD 503
5736	Y 624	5793	AC 30	5853	AC 1561	5917	BD 1512
5737	Y 641	5794	AC 49	5854	AC 1561	5918	BD 1654
5738	Y 641	5795	AC 57	5855	AC 1578	5919	Y 529
5739	Y 694	5796	AC 57	5857	AC 1713	5920	Y 370
5740	Y 694	5797	AC 57	5856	AC 1638	5921	Y 370
5741	Y 694	5798	AC 57	5858	AC 1715	5922	Y 370
5742	Y 696	5799	AC 57	5859	AC 1759	5923	Y 370
5743	Y 712	5800	AC 57	5862	AC 1839	5924	Y 370
5744	Y 720	5801	AC 109	5865	AC 1846	5925	Y 370
5745	Y 721	5802	AC 114	5866	AC 1846	5926	Y 370
5746	Y 721	5803	AC 222	5867	AC 1861	5927	Y 375
5747	Y 735	5805	AC 225	5868	AC 1861	5928	Y 385
5748	Y 957	5806	AC 228	5869	AC 1861	5929	Y 437
5749	Y 973	5808	AC 318	5870	AC 1958	5930	Y 547
5750	Y 1025	5807	AC 281	5871	AC 1958	5931	Y 695
5751	Y 1025	5809	AC 318	5872	AC 2020	5932	Y 724
5752	Y 1027	5810	AC 358	5873	AC 2020	5933	Y 973
5753	Y 1067	5811	AC 358	5875	AC 2099	5934	Y 1025
5754	Y 1067	5812	AC 358	5876	AC 2099	5935	Y 1120

SKB A- nr	Gårds- nr	SKB A- nr	Gårds- nr	SKB A- nr	Gårds- nr	SKB A- nr	Gårds- nr
5936	Y 1401	5994	AC 49	6052	AC 1027	6109	Z 1256
5937	Y 1404	5995	AC 57	6053	AC 1103	6110	Z 1256
5938	Y 1428	5996	AC 104	6054	AC 1191	6111	Z 1256
5939	Y 1641	5997	AC 114	6055	AC 1251	6112	Z 1487
5941	Z 174	5998	AC 198	6056	AC 1251	6114	Z 1487
5942	Z 174	5999	AC 199	6057	AC 1297	6113	Z 1487
5943	Z 406	6000	AC 199	6058	AC 1507	6115	Z 1641
5944	Z 406	6001	AC 285	6059	AC 1679	6116	Z 1641
5945	Z 571	6002	AC 318	6060	AC 1803	6117	Z 2062
5946	Z 1008	6003	AC 345	6061	AC 1803	6118	Z 2246
5948	Z 1008	6005	AC 358	6062	AC 2022	6119	Z 2348
5949	Z 1428	6006	AC 424	6063	AC 2128	6120	Y 9
5950	Z 1428	6007	AC 424	6064	AC 2262	6121	Y 9
5951	Z 1839	6008	AC 680	6065	AC 2365	6122	Y 9
5952	Z 1839	6009	AC 710	6066	AC 2365	6123	Y 23
5953	AC 104	6010	AC 710	6067	AC 2476	6124	Y 25
5954	AC 446	6011	AC 730	6068	AC 2627	6125	Y 25
5955	AC 493	6012	AC 730	6069	AC 2822	6126	Y 88
5956	AC 493	6013	AC 756	6070	AC 2924	6127	Y 109
5957	AC 623	6014	AC 756	6071	AC 2966	6128	Y 109
5958	AC 665	6015	AC 857	6072	AC 3042	6129	Y 146
5959	AC 665	6016	AC 905	6073	AC 3043	6130	Y 245
5960	AC 730	6017	AC 1027	6074	AC 3043	6131	Y 245
5961	AC 808	6018	AC 1057	6075	AC 3615	6132	Y 245
5962	AC 808	6019	AC 1057	6076	AC 3616	6135	Y 330
5963	AC 902	6020	AC 1057	6077	AC 3652	6136	Y 338
5964	AC 902	6021	AC 1057	6078	BD 70	6137	Y 338
5965	AC 902	6022	AC 1057	6079	BD 268	6138	Y 341
5966	AC 1029	6023	AC 1083	6081	BD 274	6139	Y 370
5967	AC 1374	6024	AC 1083	6080	BD 274	6140	Y 385
5968	AC 1398	6025	AC 1103	6082	BD 274	6141	Y 385
5969	AC 1512	6027	AC 1103	6083	BD 274	6142	Y 390
5970	AC 1712	6028	AC 1152	6087	BD 355	6143	Y 390
5971	AC 1719	6030	AC 1453	6088	BD 358	6144	Y 479
5972	AC 1719	6031	AC 1637	6089	BD 870	6145	Y 523
5973	AC 1832	6032	AC 1698	6090	BD 1153	6146	Y 528
5974	AC 1832	6033	AC 1703	6091	BD 1153	6147	Y 529
5975	AC 2166	6034	AC 2022	6092	Z 64	6148	Y 529
5976	AC 2455	6035	AC 2074	6093	Z 73	6149	Y 529
5977	AC 2684	6036	AC 2408	6094	Z 73	6150	Y 547
5978	AC 2868	6037	AC 2408	6095	Z 86	6151	Y 547
5979	AC 3115	6038	AC 2408	6096	Z 173	6152	Y 723
5980	AC 3591	6039	AC 2408	6097	Z 290	6153	Y 723
5981	AC 3591	6040	AC 2576	6098	Z 290	6154	Y 723
5982	AC 3641	6041	AC 2576	6099	Z 565	6155	Y 735
5983	BD 29	6042	AC 2627	6100	Z 663	6156	Y 896
5984	BD 29	6043	AC 2790	6101	Z 663	6157	Y 1015
5985	BD 29	6044	AC 2822	6102	Z 663	6158	Y 1053
5986	BD 29	6045	AC 2958	6103	Z 663	6159	Y 1053
5987	BD 108	6047	AC 3373	6104	Z 780	6161	Y 1256
5988	BD 756	6048	AC 109	6105	Z 784	6164	Y 1572
5991	AC 30	6049	AC 127	6106	Z 829	6165	Y 1638
5992	AC 30	6050	AC 962	6107	Z 1108	6166	Y 1640
5993	AC 30	6051	AC 962	6108	Z 1108	6167	Y 1640

SKB A- nr	Gårds- nr	SKB A- nr	Gårds- nr	SKB A- nr	Gårds- nr	SKB A- nr	Gårds- nr
6168	Y 1640	6224	W 1971	6278	AC 546	6332	Z 2478
6169	Y 1642	6225	W 1977	6279	AC 571	6333	AC 30
6170	Y 1642	6226	W 1987	6280	AC 859	6335	AC 114
6171	Z 321	6227	W 1996	6281	AC 859	6336	AC 127
6172	Z 321	6228	W 2155	6282	AC 899	6337	AC 175
6173	Z 321	6229	W 2202	6283	AC 906	6338	AC 175
6175	W 107	6230	W 2210	6284	AC 1153	6339	AC 175
6176	W 107	6231	W 2211	6285	AC 1306	6340	AC 175
6177	W 190	6232	W 2251	6286	AC 1328	6341	AC 175
6178	W 204	6233	W 2344	6287	AC 1662	6342	AC 175
6179	W 204	6234	W 1996	6288	AC 1676	6343	AC 205
6180	W 219	6235	S 213	6289	AC 2225	6344	AC 448
6181	W 219	6236	S 1339	6290	AC 2454	6345	AC 479
6182	W 219	6237	S 1301	6291	AC 2548	6346	AC 493
6183	W 219	6238	W 1412	6292	AC 2548	6347	AC 493
6184	W 219	6239	Y 23	6293	AC 2706	6348	AC 493
6185	W 219	6240	Y 253	6294	AC 3096	6349	AC 524
6186	W 219	6241	Y 259	6295	AC 3166	6350	AC 529
6187	W 347	6242	AC 117	6296	AC 3234	6351	AC 673
6188	W 357	6243	AC 128	6297	AC 3277	6352	AC 680
6189	W 359	6244	AC 201	6298	AC 3330	6353	AC 718
6190	W 359	6245	AC 201	6299	AC 3649	6354	AC 718
6191	W 374	6246	AC 278	6300	AC 34	6355	AC 718
6192	W 429	6247	AC 347	6301	AC 34	6356	AC 718
6193	W 458	6248	AC 359	6302	AC 34	6357	AC 718
6194	W 477	6249	AC 361	6303	AC 112	6358	AC 718
6195	W 495	6250	AC 361	6304	AC 117	6359	AC 727
6196	W 510	6251	AC 364	6305	BD 103	6360	AC 730
6197	W 513	6252	AC 428	6306	BD 204	6361	AC 757
6198	W 513	6253	AC 428	6307	BD 265	6362	AC 757
6199	W 521	6254	AC 493	6308	BD 281	6363	AC 757
6200	W 522	6255	AC 493	6309	BD 660	6364	AC 757
6201	W 530	6256	AC 529	6310	Y 472	6365	AC 905
6202	W 530	6257	AC 1009	6311	Y 712	6366	AC 906
6203	W 530	6258	AC 1009	6312	Y 794	6367	AC 1083
6204	W 563	6259	AC 1028	6213	Y 800	6368	AC 1083
6205	W 587	6260	AC 1239	6314	Y 1049	6369	AC 1083
6206	W 786	6261	AC 1239	6315	Y 1251	6370	AC 1103
6207	W 786	6262	AC 1297	6316	AC 34	6371	AC 1152
6208	W 800	6263	AC 1838	6317	AC 519	6372	AC 1172
6209	W 830	6264	AC 2019	6318	AC 1328	6373	AC 1240
6210	W 989	6265	AC 2062	6319	AC 1662	6374	AC 1306
6211	W 1031	6266	AC 2408	6320	AC 2931	6375	AC 1398
6212	W 1155	6267	AC 2821	6321	AC 3277	6376	AC 1398
6213	W 1155	6268	AC 2863	6322	AC 3429	6377	AC 1398
6214	W 2260	6269	AC 2901	6323	Z 67	6378	AC 1454
6215	W 2260	6270	AC 2901	6324	Z 406	6379	AC 1561
6216	W 1507	6271	AC 3543	6325	Z 406	6380	AC 1561
6217	W 1507	6272	AC 3662	6326	Z 1034	6381	AC 1803
6218	W 1523	6273	AC 104	6327	Z 1068	6382	AC 1803
6219	W 1523	6274	AC 202	6328	Z 1068	6383	AC 1840
6220	W 1541	6275	AC 356	6329	Z 2478	6384	AC 1846
6222	W 1686	6276	AC 359	6330	Z 2478	6385	AC 1861
6223	W 1725	6277	AC 519	6331	Z 2478	6386	AC 1861

SKB A- nr	Gårds- nr	SKB A- nr	Gårds- nr	SKB A- nr	Gårds- nr	SKB A- nr	Gårds- nr
6387	AC 2246	6442	AC 2187	6496	AC 2508	6550	BD 1446
6388	AC 2375	6443	AC 2454	6497	AC 3105	6551	BD 1486
6389	AC 2375	6444	AC 3110	6498	AC 3264	6552	BD 1654
6390	AC 2375	6445	AC 3110	6499	AC 3656	6553	BD 1654
6391	AC 2449	6446	AC 3250	6500	AC 3656	6554	Z 64
6392	AC 2548	6447	AC 3250	6501	AC 3656	6555	Z 77
6393	AC 2590	6448	AC 106	6502	AC 481	6556	Z 77
6394	AC 2590	6449	AC 128	6503	AC 481	6557	Z 77
6395	AC 2706	6450	AC 136	6504	AC 696	6558	Z 77
6396	AC 2790	6451	AC 136	6505	AC 779	6559	Z 83
6397	AC 3289	6452	AC 281	6506	AC 1594	6560	Z 83
6398	AC 3615	6453	AC 285	6507	AC 1971	6561	Z 169
6399	AC 3615	6454	AC 348	6508	AC 2099	6562	Z 169
6400	AC 3615	6455	AC 448	6509	AC 2099	6563	Z 169
6401	AC 3615	6456	AC 623	6510	AC 2449	6564	Z 169
6402	AC 57	6457	AC 664	6511	AC 2456	6565	Z 173
6403	AC 57	6458	AC 664	6512	AC 3330	6566	Z 173
6404	AC 57	6459	AC 880	6513	BD 63	6567	Z 173
6405	AC 57	6460	AC 942	6514	BD 63	6568	Z 174
6406	AC 124	6461	AC 942	6515	BD 91	6569	Z 174
6407	AC 397	6462	AC 1353	6516	BD 91	6570	Z 174
6408	AC 399	6463	AC 1399	6517	BD 102	6571	Z 191
6409	AC 519	6464	AC 1482	6518	BD 107	6572	Z 290
6411	AC 577	6465	AC 1674	6519	BD 108	6573	Z 322
6412	AC 577	6466	AC 1676	6520	BD 108	6574	Z 322
6413	AC 795	6467	AC 1679	6521	BD 146	6575	Z 322
6414	AC 795	6468	AC 1681	6522	BD 193	6576	Z 322
6415	AC 795	6469	AC 1698	6523	BD 251	6577	Z 571
6416	AC 898	6470	AC 1970	6524	BD 268	6578	Z 619
6417	AC 1017	6471	AC 1970	6525	BD 274	6579	Z 620
6418	AC 1050	6472	AC 2108	6526	BD 274	6580	Z 620
6419	AC 1152	6473	AC 2262	6527	BD 274	6581	Z 663
6420	AC 1152	6474	AC 2456	6528	BD 274	6582	Z 888
6421	AC 1183	6475	AC 2547	6529	BD 281	6583	Z 888
6422	AC 1229	6476	AC 2732	6530	BD 320	6584	Z 888
6423	AC 1452	6477	AC 2840	6531	BD 320	6585	Z 1108
6424	AC 1517	6478	AC 3166	6532	BD 320	6586	Z 1108
6425	AC 1660	6479	AC 3283	6533	BD 355	6587	Z 1108
6426	AC 1712	6480	AC 3630	6534	BD 358	6588	Z 1428
6427	AC 1712	6481	AC 3630	6535	BD 451	6589	Z 1641
6428	AC 1712	6482	AC 3630	6536	BD 482	6590	Z 1641
6429	AC 1715	6483	AC 623	6537	BD 482	6591	Z 1641
6430	AC 2023	6484	AC 779	6538	BD 731	6592	Z 1839
6431	AC 2231	6485	AC 1032	6539	BD 731	6593	Z 2024
6432	AC 3309	6486	AC 1057	6540	BD 756	6594	Z 2024
6433	AC 3615	6487	AC 1057	6541	BD 870	6595	Z 2037
6434	AC 57	6488	AC 1260	6542	BD 901	6596	Z 2053
6435	AC 228	6489	AC 1353	6543	BD 901	6597	Z 2346
6436	AC 479	6490	AC 1549	6544	BD 901	6598	Y 1
6437	AC 898	6491	AC 1549	6045	BD 1367	6599	Y 329
6438	AC 1358	6492	AC 1886	6546	BD 1367	6600	Y 329
6439	AC 1510	6493	AC 1886	6547	BD 1420	6601	Y 329
6440	AC 1512	6494	AC 2166	6548	BD 1420	6602	Y 330
6441	AC 1512	6495	AC 2408	6549	BD 1446	6603	Y 335

SKB A- nr	Gårds- nr	SKB A- nr	Gårds- nr	SKB A- nr	Gårds- nr	SKB A- nr	Gårds- nr
6604	Y 339	6629	Y 973	6654	W 352	6679	W 1541
6605	Y 339	6630	Y 1027	6655	W 374	6680	W 1669
6606	Y 343	6631	Y 1028	6656	W 374	6681	W 1671
6607	Y 385	6632	Y 1067	6657	W 374	6682	W 1671
6608	Y 385	6633	Y 1403	6658	W 423	6683	W 1671
6609	Y 386	6634	Y 1404	6659	W 436	6684	W 1748
6610	Y 386	6635	Y 1412	6660	W 436	6686	W 1792
6611	Y 395	6636	Y 1447	6661	W 463	6687	W 1792
6612	Y 472	6637	Y 1564	6662	W 477	6688	W 1792
6613	Y 519	6638	Y 1572	6663	W 495	6689	W 1792
6614	Y 520	6639	Y 1572	6664	W 530	6690	W 1792
6615	Y 528	6640	Y 1577	6665	W 530	6691	W 1936
6616	Y 528	6641	Y 1640	6666	W 530	6692	W 1973
6617	Y 528	6642	X 446	6667	W 530	6693	W 2210
6618	Y 529	6643	X 446	6668	W 530	6694	W 2260
6619	Y 529	6644	X 447	6669	W 563	6695	W 2263
6620	Y 641	6645	X 447	6670	W 611	6696	W 2312
6621	Y 641	6646	W 219	6671	W 611	6697	W 2312
6622	Y 641	6647	W 220	6672	W 808	6698	W 2373
6623	Y 702	6648	W 220	6673	W 922	6699	S 325
6624	Y 720	6649	W 282	6674	W 1155	6700	Y 1226
6625	Y 720	6650	W 282	6675	W 1247	6701	Y 1163
6626	Y 728	6651	W 282	6676	W 1393	6702	Y 1163
6627	Y 728	6652	W 282	6677	W 1433	6703	Y 1644
6628	Y 735	6653	W 352	6678	W 1541		

S K B

ELITREGISTER

1959

REGLER

för införande av kor i elitregister för svensk kullig boskap
fastställda av 1959 års föreningsstämma den 29 juni 1959.

§ 1.

Bland de kor, som äro införda i Riksstambok för svensk kullig boskap, företager föreningens styrelse enligt nedanstående regler urval av kor, vilka kan anses vara särskilt ägnade att vidare förbättra rasen. Dessa kor kan enligt nedan angivna bestämmelser införas i föreningens elitregister.

§ 2.

För införande av ko i elitregister fordras:

att djuret är infört i riksstambok för svensk kullig boskap,

att djuret avkastat minst 200 kg smf i medeltal under minst fem på varandra följande kontrollår,

eller

att djuret i medeltal under minst fem på varandra följande kontrollår uppnått ett avkastningsindex av lägst 115, varvid detta index uttrycker förhållandet mellan djurets avkastning och motsvarande besättningsmedeltal med hänsyn tagen även till rasmedeltalet. I detta fall får dock djurets avkastning ej understiga 180 kg smf i medeltal under dessa år.

eller

att djuret avkastat minst 175 kg smf i medeltal under minst 10 på varandra följande kontrollår,

att tidsintervallen mellan kalvningarna som inneslutas av ovan angivna kontrollår ej överstiger i medeltal 14 månader.

att djurets exteriör vid besiktning ej må föranleda allvarliga anmärkningar för fel som kan antagas inverka på djurets användbarhet och hållbarhet. Särskild hänsyn skall tagas till djurets juver- och spenformer, benställning ävensom i förekommande fall till **avkommans värde** som bruks- och avelsdjur.

§ 3.

Det ankommer på Avelsföreningens för svensk kullig boskap styrelse att utse den eller de personer, som skall handha urvalet av elitkor och verkställa besiktning av djuren. Vid införande av ko i elitregister skall genom beskrivning av djuret lämnas upplysningar om egenskaper, som kan antagas inverka på dess värde som bruks- och avelsdjur.

§ 4.

Innehavare av ko, som önskar få sådan intagen i elitregister, skall därom till föreningen göra anmälan enligt av föreningen fastställt formulär (anmälningssedel).

§ 5.

För kor som intages i elitregister utfärdas elitdjurscertifikat och då detta blivit av vederbörande djurinnehavare löst skall beteckningen E jämte nummer i elitregistret följa kons riksstamboksnummer.

§ 6.

Uppgifter om elitkor skall publiceras i anslutning till riksstambok för svensk kullig boskap. Avgifterna för elitcertifikat fastställas av Avelsföreningens styrelse.

§ 7.

Finner föreningens styrelse att kon blivit i strid mot dessa regler införd i elitregister eller att felaktig uppgift influat i densamma, ankommer det på föreningens styrelse att besluta om sådan registrering skall upphävas eller ändras.

§ 8.

För skada, orsakad av ouppsatligt fel, som uppkommit vid införande avko i elitregister, är föreningen, dess tjänstemän eller annan för registreringen anlita person icke ansvarig.

§ 9.

Förmenar djurinnehavare att ansökan om införande av djur i elitregister blivit i strid mot dessa regler avslagen eller att fel i samband med elitregistrering blivit begånget, äger han att hos föreningens styrelse skriftligen påkalla rättelse.

Förklaringar

Kons grupp-beteckning anges efter namnet enligt följande:

I = Västerbottenshärstamningar

II = Västernorrlandshärstamningar

III = Jämtlands- och Norrbottenshärstamningar

Faderns avkommeundersökningsresultat (enligt NAT) anges med F-talet åtföljt av det år undersökningen är gjord.

Moderns 3-årsmedeltal anges med medeltalet för hennes 3 bästa år. I exteriörbeskrivningen anges två mått nämligen mankhöjd och bröstomfång i nu nämnd ordning.

I avkastningstabellen anges även besättningsmedeltalet i kg smf inom parentes. För döttrar anges avkastningen endast då dessa finns i den besättning, vartill elitkon hör.

NORRBOTTENS LÄN

E 1

3 Svana (SKB 5904), I×III, f. 31/1 1950 hos ägaren.

Ägare: Grans lantmannaskola, Öjebyn, BD 91.

Fader: 9 Snygge SKB 1685.

Moder: 34 Svankrona (3-årsm. 2870×4,8=138).

Beskrivning 14/10 1959: Helvit med svarta öron. Tämligen storvuxen, något högbent. Utmärkt överlinje, brett, horisontellt kors, bra benställning, fasta bogar. Klotjuver med välställda, grova, tämligen långa framspenar. Mått: 126—189.

Avkastning och avkomlingar:

1953:	1970	×4,6=	91	272	fd	30/12	52	♀	15	pål.	fad.	SKB 3464
	54:	1623	5,3	86	(94)	2/12	53	♂	sl.			
	55:	3114	4,5	141	(111)	14/12	54	♂	sl.			
	56:	4122	4,5	187	(147)	6/12	55	♀	sl.			
	57:	5676	4,8	272	(161)	10/11	56	♂	sl.			
	58:	5802	4,7	270	(175)	6/12	57	♀	28	pål.	fad.	SKB 4372
	59:	5134	5,1	264	(171)	28/11	58	♀	33	pål.	fad.	SKB

E 2

303 Vilja (SKB 4923), III, f. 3/5 1944 hos ägaren.

Ägare: Tornedalens lantmannaskola, Haparanda, BD 320.

Fader: 14 Rar SKB 596.

Moder: 54 Liva (död efter första kalvn.)

Beskrivning 12/10 1959: Helvit med några få svarta prickar på sidorna, svarta öron. Medelstor, djup, något lågställd. Tämligen grov benbyggnad. Något sänkt rygg, tämligen brett, något sluttande kors. Medelmättiga ben, något kohasig. Fasta bogar. Klotjuver med välställda, cylindriska, något korta spenar. Mått: 120—178.

Avkastning och avkomlingar:

1946:	665	×4,6=	30	58	fd	20/7	46	♂	sl.				
	47:	2395	4,3	102	(93)	31/8	47	♀	sl.				
	48:	3746	3,9	147	(106)								
	49:	4662	4,2	197	(127)	12/11	48	♂	sl.				
	50:	5522	4,1	226	(138)	1/12	49	♂	sl.				
	51:	5444	4,3	233	(158)	1/12	50	♀	♀	380, 381	pål.	fad.	SKB 2447
	52:	4333	4,3	185	(164)	16/1	52	♂	397	pål.	fad.	SKB 2447	
	53:	5223	4,5	236	(149)	4/12	52	♂	414	pål.	fad.	SKB 2447	
	54:	4461	4,1	181	(120)	13/1	54	♀	436	pål.	fad.	SKB 2447	
	55:	3893	4,0	154	(121)	8/1	55	♀	455	pål.	fad.	SKB 4074	
	56:	4461	3,8	170	(152)	3/1	56	♀	472	pål.	fad.	SKB 4074	
	57:	4163	3,8	157	(149)	21/12	56	♀	482	pål.	fad.	SKB 4074	
	58:	4184	3,9	165	(146)	29/11	57	♀	3	pål.	fad.	SKB 4074	
	59:	4583	4,1	189	(156)	16/12	58	♂	11	pål.	fad.	SKB 5523	

DÖTTRARS AVKASTNING:

380 Vila:

1953: 2940×4,0=117 318 fd 23/11 52 ♀ sl.
 54: 3372 4,2 143 (120) 24/7 54 ♀ 440 pål.
 55: 468 4,5 21 270 fd slakt., rubbade könsfunktioner.

381 Vita SKB 4861: Se E 3.

436 Vilma SKB 6530:

1956: 2593×4,4=115 282 fd 29/12 55 ♂ sl.
 57: 3897 4,4 173 (149) 16/12 56 ♂ sl.
 58: 3680 4,5 164 (146) 20/11 57 ♂ 2 pål. fad. SKB 4074
 59: 3804 4,5 172 (156) 11/11 58 ♂ 9 pål. fad. SKB 5523

455 Vistra SKB 6531:

1956: 830×4,0= 33 101 fd 27/6 56 dödf.
 57: 2427 4,4 107 (149) 10/9 57 ♀ 483 pål. fad. SKB 4074
 58: 3406 4,8 165 (146)
 59: 3792 4,9 184 (156) 29/10 58 ♂ 8 pål. fad. SKB 4074

472 Vivi SKB 6532:

1953: 2928×4,3=127 162 fd 7/12 57 ♂ 6 pål. fad. SKB 4074
 59: 3930 4,3 168 (156) 27/11 58 ♂ 9 pål. fad. SKB 5523

482 Vima:

1959: 3205×4,1=130 249 fd 28/1 59 ♀ 13 pål. fad. SKB 5523

E 3

381 Vita (SKB 4861), III, f. 1/12 1950 hos ägaren.

Ägare: Tornedalens lantmannaskola, Haparanda, BD 320.

Fader: 37 Strix 2447. (F-tal 97/1956).

Moder: 303 Vilja SKB 4923 E 2 (3-årsm. 5209 ×4,2=219).

Beskrivning 12/10 1959: Helvit med svarta öron. Tämligen storvuxen, djup, med något grov benbyggnad. Sänkt rygg, tämligen brett och horisontellt kors med något högt korsben. Fasta bogar. Utmärkt benställning. Vål ansatt klotjuver med välställda, cylindriska, lagom långa spenar. Mått: 122—178.

Avkastning och avkomlingar:

1953: 3370×4,4=147 355 fd 17/10 52 ♂ sl.
 54: 3932 4,1 162 (120) 27/10 53 ♂ ♀ sl.
 55: 3642 4,2 152 (121) 4/12 54 ♂ ♀ 452 sl. fad. SKB 4074
 56: 4900 4,3 210 (152) 22/12 55 ♀ 469 pål. fad. SKB 4074
 57: 4754 4,1 196 (149) 27/11 56 ♂ ♀ 476 sl. fad. SKB 4074
 58: 5030 4,1 217 (146) 30/11 57 ♂ 3 pål. fad. SKB 4074
 59: 4012 4,2 169 (156) 7/2 59 ♀ 14 pål. fad. SKB 5523

DÖTTRARS AVKASTNING:**469 Vilda:**

1958: 2288×4,6=105 342 fd 2/11 57 ♀ 1 pål.
 59: 2906 4,8 141 (156) 7/11 58 ♀ 8 pål. fad. SKB 5523

E 4

8 Snövit (SKB 4108), III, f. 27/4 1947 hos ägaren.

Ägare: Birger Ekman, Kälvsjärv, Kalix, BD 355.

Fader: 30 Filur SKB 1155.

Moder: 5 Silva SKB 2600 (3-årsm. 4927×4,4=217).

Beskrivning 13/10 1959: Helvit med delvis svarta öron. Medelstor, djup. Något sänkt rygg, markerat, horisontellt kors med något högt korsben. Något lösa bogar. Medelmåttiga ben. Något kohasig. Vål ansatt klotjuver med välställda, cylindriska, lagom långa spenar. Mått: 120—178.

Avkastning och avkomlingar:

1949: 1121×3,8= 42 99 fd 22/6 49 ♂ sl.
 50: 2649 4,5 118 (139)
 51: 4026 4,3 172 (157) 25/9 50 ♀ 17 pål. fad. SKB 2462
 52: 4967 4,1 204 (163) 26/10 51 ♂ 14 pål. fad. SKB 2462
 53: 5027 4,1 206 (156) 2/11 52 ♀ 22 pål. fad. SKB 2462
 54: 5645 3,7 207 (174) 2/12 53 ♂ 20 pål. fad. SKB 2462
 55: 4509 3,6 161 (143) 6/1 55 ♀ 26 pål. fad. SKB 2773
 56: 4555 3,7 170 (159) 29/3 56 ♂ dödfödd
 57: 5013 4,0 200 (161) 25/4 57 ♀ 33 pål. fad. SKB 4354
 58: 5458 3,8 209 (161) 16/4 58 ♀ 41 pål. fad. SKB 5170
 59: 5144 3,8 197 (174) 15/4 59 ♀ 36 pål. fad. SKB 5170

DÖTTRARS AVKASTNING:**17 Sessan:**

1953: 2788×3,9=109 278 fd 25/12 52 ♂ sl.
 54: 3717 3,9 145 (174) 2/2 54 ♂ 21
 55: 2734 4,4 120 (143)

26 Svana:

1957: 2658×4,2=111 347 fd 19/10 56 ♂ sl.
 58: 3265 4,1 135 (161) 29/1 58 ♀ 38 pål.
 59: 3692 4,2 152 (174) 10/2 59 ♂ sl.

33 Stjärna:

1959: 1009×4,3= 43 101 fd 19/6 59 ♀ 47 pål. fad. SKB 5153

E 5

16 Susa (SKB 5197), I×III, f. 29/5 1950 hos ägaren.

Ägare: Birger Ekman, Kälvsjärv, Kalix, BD 355.

Fader: 9 Docke SKB 2462.

Moder: 5 Silva SKB 2600 (3-årsm. 4927×4,4=217).

Beskrivning 13/10 1959: Helvit med några få svarta prickar på sidorna och svarta öron. Tämligen storvuxen, långsträckt. Tämligen rak rygglinje med brett horisontellt kors och något högt korsben. Finlemmad. Lösbogad. Bra benställning. Väl ansatt klotjuver med välställda, cylindriska, lagom långa spenar. Mått: 117—176.

Avkastning och avkomlingar:

1952:	987	×3,8=	37	85	fd	6/7	52	♀	sl.
53:	3064	4,4	135	(156)					
54:	4738	4,2	201	(174)		2/9	53	♀	24 pål. fad. SKB 1852
55:	4742	4,1	194	(143)		27/10	54	♀	25 pål. fad. SKB 2773
56:	5002	3,9	200	(159)		6/11	55	♂	26 pål.
57:	5127	4,1	211	(161)		15/11	56	♀	32 pål. fad. SKB 2773
58:	5154	4,0	202	(161)		2/11	57	♀	36 pål.
59:	5258	4,0	209	(174)		15/11	58	♂	34 pål. fad. SKB 5153

DÖTTRARS AVKASTNING:

24 Sara SKB 6087:

1956:	2780	×4,8=	130	308	fd	22/11	55	♀	29 pål.
57:	3895	4,4	173	(161)		17/12	56	♂	31 pål. fad. SKB 2773
58:	3815	4,4	168	(161)		26/12	57	♂	33
59:	4169	4,7	195	(174)		24/12	58	♀	43 pål. fad. SKB 5170

25 Sköna SKB 6533:

1957:	2419	×4,5=	108	228	fd	15/2	57	♂	32 pål. fad. SKB 4354
58:	3172	4,2	133	(161)		18/3	58	♀	39
59:	3333	4,7	158	(174)		10/5	59	♂	37

32 Susanna:

1959:	1372	×4,1=	56	102	fd	18/6	59	♀	46 pål. fad. SKB 5153
-------	------	-------	----	-----	----	------	----	---	-----------------------

E 6

49 Ramona (SKB 4865), III, f. 16/4 1950 hos ägaren.

Ägare: Helmer Strandberg, Bensbyn, BD 464.

Fader: 76 Juan SKB 1153.

Moder: 45 Rada SKB 2601 (3-årsm. 5133×4,3=219).

Beskrivning 12/10 1959: Vit med svarta sidor och svarta fält. Medelstor, djup. Något sänkt rygg. Markerat, tämligen brett och horisontellt kors med ganska högt korsben. Fasta bogar. Något kohasig. Väl ansatt klotjuver med välställda, cylindriska, lagom långa spenar. Mått: 124—185.

Avkastning och avkomlingar:

1953:	2892	×4,0	=115	288	fd	22/12	52	♀	61	pål.	fad.	SKB 3103	såld
54:	3894	4,3	166	(150)		24/12	53	♂	50	pål.	fad.	SKB 3103	
55:	4378	4,1	179	(133)		13/12	54	♀	66	pål.	fad.	SKB 3103	såld
56:	3937	4,1	162	(146)		13/3	56	♀	69	pål.	fad.	SKB 3113	såld
57:	4885	4,5	220	(153)		28/1	57	♀	72	pål.	fad.	SKB 3113	
58:	4301	4,3	183	(125)		15/2	58	♀	76	pål.	fad.	SKB 3113	
59:	4337	4,5	193	(133)		29/12	58	♀	80	pål.	fad.	SKB 3113	såld

E 7

54 Randi (SKB 4615), III, f. 12/1 1949
hos ägaren.

Ägare: Helmer Strandberg, Bensbyn,
BD 464.

Fader: 24 Seger II SKB 2473.

Moder: 45 Rada SKB 2601 (3-årsrn.
5133×4,3=219).

Beskrivning 12/10 1959: Vit med stora svarta fält. Medelstor, djup. Något sänkt rygg, tämligen brett och horisontellt kors med något högt korsben. Fasta bogar. Utmärkt benställning. Välformat trågjuver med välställda, konformiga, något långa spenar. Mått: 126—186.

**Avkastning och avkomlingar:**

1952:	3474	×4,5	=155	343	fd	14/10	51	♀	57	pål.	fad.	SKB 3103	såld
53:	4821	4,1	196	(129)		5/10	52	♂	42	pål.	fad.	SKB 3103	
54:	5484	4,3	235	(150)		12/10	53	♂	48	pål.	fad.	SKB 3103	
55:	5802	4,1	234	(133)		9/10	54	♂	55	pål.	fad.	SKB 3103	
56:	5536	4,1	228	(146)		8/12	55	♀	68	pål.	fad.	SKB 4539	
57:	5012	4,1	205	(153)		16/11	56	♂	62	pål.	fad.	SKB 3113	
58:	1260	4,2	53	(125)									
59:	4490	4,1	183	(133)		27/10	58	♀	79	pål.	fad.	SKB 3113	

DÖTTRARS AVKASTNING:**68 Ronda:**

1958:	379	×4,8	= 18	36	fd	23/8	58	sl.
59:	2220		92			7/10	59	♀ sl.

E 8

34 Glimma (SKB 4133), III, f. 24/4 1948 hos W. Nilsson, Espinära, BD 276.

Ägare: Seth Johansson, Korpikå, BD 1153.

Fader: 24 Sveg SKB 2143.

Moder: 19 Glittra SKB 15807 (3-årsm. 3636 × 4,3=157).

Beskrivning 13/10 1959: Vit med svarta prickar på sidorna och svarta öron. Storvuxen, djup, päronformad. Något sänkt rygg, brett, markerat, något sluttande kors. Lösbogad. Bra benställning. Klotjuver med välställda, cylindriska, lagom långa spenar. Mått: 122—180.

Avkastning och avkomlingar:

1950: 1889	× 4,0=	76	116	fd	9/10	50	♀	34	pål.	fad.	SKB 2446
51:	3015	4,3	129								
52:	4169	4,0	165 (119)		14/10	51	♂	16	pål.	fad.	SKB 2446
53:	5995	3,8	229 (140)		12/10	52	♂	21	pål.	fad.	SKB 3825
54:	5046	3,9	198 (153)		20/1	54	♀	45	pål.	fad.	SKB 1852
55:	4063	3,9	158 (128)		29/12	54	♂	29	pål.	fad.	SKB 1852
56:	4469	3,8	167 (135)		6/12	55	♀	55	pål.	fad.	SKB 4354
57:	3718	4,3	159 (169)		1/1	57	♂	34	pål.	fad.	SKB 1852
58:	3461	3,8	130 (122)		18/1	58	♀	64	pål.	fad.	SKB 1852
59:	3340	4,0	135 (161)		28/2	59	♂	42	pål.		

DÖTTRARS AVKASTNING:

34 Glimros:

1952: 1126	× 4,0=	45	107	fd	17/6	52	♂	19
53:	3043	3,8	115 (140)		10/6	53	♀	43 sl.
54:	3786	3,7	139 (153)		29/5	54	♀	46
55:	1356	3,7	50	210	fd	såld	till	liv.

45 Gäva:

1956: 2446	4,1	101	229	fd	10/2	56	♀	56
57:	4351	4,6	201 (169)		18/1	57	♀	60 pål. fad. SKB 4354
58:	2928	4,1	120 (122)		28/12	57	♂	36 pål. fad. SKB 1852
59:	3313	4,1	135 (161)		16/11	58	♀	40 pål. fad. SKB 5171

55 Grevinna:

1958: 2275	× 4,3=	97	262	fd	8/1	58	♀	63	pål.	fad.	SKB 1852
59:	3095	4,4	137 (161)		19/11	58	♀	66	pål.	fad.	SKB 5171

VÄSTERBOTTENS LÄN

E 9

48 Sivros (SKB 2852), II, f. 10/4 1946 hos ägaren.

Ägare: Verner Lindgren, Brännland, AC 49.

Fader: 20 Vilde SKB 1038.

Moder: 38 Silva SKB 1742 (3-årsm. 5211 × 4,3=227).

Beskrivning 5/10 1959: Helvit med svarta öron. Stor, djup och kraftig, lösa bogar. Tämigen stark rygg, brett något sluttande kors. Välställda ben. Hängande, något baktungt juver. Cylindriska, välställda, lagom långa spenar. Mått: 122—184.

Avkastning och avkomlingar:

1948:	1357	×4,2=	57	111	fd	5/6	48	♀	53	pål. fad. SKB 2066 såld
49:	3897	4,1	160	(160)		4/6	49	♂	27	sl.
50:	4966	4,2	209	(192)		23/5	50	♀	60	pål. fad. SKB 2333
51:	4954	4,5	224	(184)		19/5	51	♀	63	pål. fad. SKB 2333 såld
52:	4663	4,5	209	(187)		16/5	52	♀	67	pål. fad. SKB 3032 såld
53:	4784	4,2	202	(162)		7/5	53	♂	37	pål. fad. SKB 3032
54:	4774	4,1	197	(166)		27/4	54	♀	73	pål. fad. SKB 2333
55:	4888	4,2	204	(189)		3/5	55	♂	43	sl.
56:	4721	4,5	210	(200)		19/4	56	♂	47	sl.
57:	5330	4,2	224	(195)		4/4	57	♀	80	pål. fad. SKB 3624
58:	4990	4,2	208	(177)		24/4	58	♂	54	pål. fad. SKB 4973
59:	4655	4,3	201	(185)		21/4	59	♂	59	pål. fad. SKB 4973

DÖTTRARS AVKASTNING:**60 Sippa II SKB 4496:**

1952	957	×4,5=	43	84	fd	27/6	52	♂	34	pål. fad. SKB 3032
53:	3183	4,6	146	(162)		18/6	53	♀	70	pål. fad. SKB 3032 såld
54:	2020	4,7	94	(166)		13/6	54	♂	40	pål. fad. SKB 4042 slaktad

73 Sandros SKB 5794:

1956:	508	×4,7=	24	54	fd	3/8	56	♀	78	pål. fad. SKB 3032 såld
57:	4133	4,5	184	(195)						
58:	2785	4,2	117	(177)		19/9	57	♂	53	pål. fad. SKB 5117
59:	5065	4,3	218	(185)		18/9	58	♂	56	pål. fad. SKB 4973

80 Saga:

1959: 2070 × 4,1 = 85 149 fd 29/4 59 ♂ 60 pål.

E 10

64 Silva II (SKB 5033), II, f. 14/6 1951 hos ägaren.

Ägare: Verner Lindgren, Brännland, AC 49.

Fader: 46 Ero SKB 2333 (F-tal 102/1957).

Moder: 38 Silva SKB 1742 (3-årsm. 5211 × 4,3 = 227).

Beskrivning 5/10 1959: Helvit med svarta öron. Stor, kraftig. Tämligen stark rygg. Brett, sluttande och takat kors. Något has-trång. Fasta bogar. Välformat klotjuver med välställda cyl. spenar. Mått: 126—188.

Avkastning och avkomlingar:

1953:	710	×4,2=	30.68	fd	11/7	53	♂	dödfödd		
54:	2964	4,7	138	(166)						
55:	4282	4,5	193	(189)		3/10	54	♂	41	pål. fad. SKB 3989
56:	5368	4,5	243	(200)		10/11	55	♂	45	pål. fad. SKB 3032
57:	5274	4,3	224	(195)		15/11	56	♂	51	pål. fad. SKB 3032
58:	5444	4,2	231	(177)		19/11	57	♀	85	pål. fad. SKB 3624
59:	4589	4,5	206	(185)		9/11	58	♂	57	pål. fad. SKB 5295

E 12

144 Mina (SKB 4498), II×I, f. 14/9 1950 hos ägaren.

Ägare: Umeå lantmannaskola, Umeå, AC 57.

Fader: 91 Tessin SKB 3028 (F-tal 94/1959).

Moder: 121 Monica SKB 3859 (3-årsm. 5566×4,8=270).

Beskrivning 5/10 1959: Vit med gråröd-tecknade sidor. Medelstor, djup, tämligen lågställd, god överlinje, brett och rakt kors, god benställning, fasta bogar. Ordinärt klotjuver med välställda tämligen grova, cylindriska spenar. Mått: 121—186.

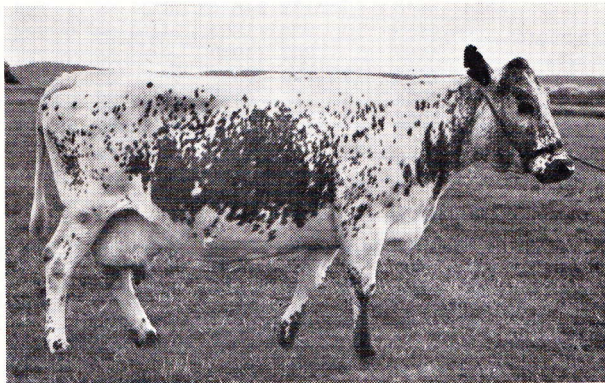

Avkastning och avkomlingar:

1953: 3149	×5,6	=175	331	fd	23/10	52	♂	131	pål.	fad.	SKB 3441
54: 4087	5,0	202	(174)		1/11	53	♂	142	pål.	fad.	SKB 3441
55: 4161	5,2	216	(185)		18/10	54	♀	203	pål.	fad.	SKB 2700
56: 5397	5,1	273	(194)		6/11	55	♂	159	pål.	fad.	SKB 3032
57: 4634	5,1	237	(207)		28/10	56	♀	234	pål.	fad.	SKB 3032
58: 4927	4,9	243	(197)		27/10	57	♀	254	pål.	fad.	SKB 4961
59: 4787	4,8	228	(205)		8/11	58	♂	191	pål.	fad.	SKB 5197

DÖTTRARS AVKASTNING:

203 Milla SKB 5798:

1957: 2960	×4,9	=144	349	fd	19/10	56	♂	168	sl.
58: 2703	5,1	137	(197)		3/10	57	♀	250	pål. fad. SKB 4961 såld
59: 3681	5,3	194	(205)		18/9	58	♀	260	pål. fad. SKB 4174

234 Minna:

1959: 1162	×4,8	= 55	91	fd	27/11	58	♀	266	pål. fad. SKB 5198 såld
------------	------	------	----	----	-------	----	---	-----	-------------------------

E 13

156 Mollie (SKB 4962), I, f. 12/9 1951 hos ägaren.

Ägare: Umeå lantmannaskola, Umeå, AC 57.

Fader: 16 Silenar SKB 2066 (F-tal 100/1957).

Moder: 121 Monica SKB 3859 (3-årsm. 5566×4,8=270).

Beskrivning 5/10 1959: Helvit med delvis svarta öron. Tämligen stor, långsträckt, grovlemmad. Utmärkt överlinje. Brett, något sluttande kors. Tämligen fasta bogar. Väl ansatt klotjuver med välställda, cylindriska spenar. Mått: 125—181.

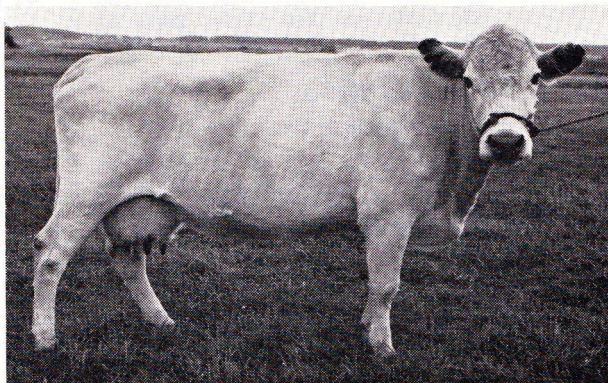

Avkastning och avkomlingar:

1954:	3643	×4,7	—172	346	fd	18/10	53	♀	186	pål. fad.	SKB 3441
55:	4430	5,1	224 (185)			24/10	54	♀	204	pål. fad.	SKB 2700
56:	4987	5,1	257 (194)			9/1	56	♀	221	sl.	
57:	4405	5,1	226 (207)			27/3	57	♀	240	pål. fad.	SKB 4405
58:	4624	4,8	222 (197)			22/3	58	♀	257	pål. fad.	SKB 4961
59:	4224	4,9	209 (205)			29/4	59	♀	271	pål. fad.	SKB 4174

DÖTTRARS AVKASTNING:**186 Mona-Lisa SKB 5248:**

1956:	2943	×4,9	—145	365	fd	30/9	55	♀	215	pål. fad.	SKB 4583 såld
57:	4149	5,0	208 (207)			18/10	56	♂	167	sl.	
58:	4767	4,9	234 (197)			10/11	57	♀	255	pål. fad.	SKB 4961
59:	4218	5,0	209 (205)			8/4	59	♂	193	pål. fad.	SKB 4174

204 Molna SKB 5799:

1957:	3389	×4,9	—165	313	fd	24/11	56	♂	170	pål. fad.	SKB 4711
58:	4792	5,0	240 (197)			6/12	57	♂	179	pål. fad.	SKB 4961
59:	3386	4,9	166 (205)			22/3	59	♀	269	pål. fad.	SKB 4174

E 14

35 Beata (SKB 4504), I×II, f. 6/10 1950 hos ägaren.

Ägare: Hjalmar Wiklund, Flarken, AC 109.

Fader: 36 Elox SKB 2331 (F-tal 97/1956).

Moder: 18 Birgitta SKB 1151 (3-årsm. 3818 ×5,6—215).

Beskrivning 7/10 1959: Helvit med delvis svarta öron. Stor, djup, kraftig. Grov benbyggnad. Tämligen rak rygg, brett och rakt kors med något högt svansfäste. Tämligen god benställning. Fasta bogar. Något hängande juver med välställda något grova spenar. Mått: 125—195.

Avkastning och avkomlingar:

1953:	3614	×5,2	—187	291	fd	7/12	52	♂	33	pål. fad.	SKB 3694
54:	3783	5,5	208 (195)			29/10	53	♀	41	pål. fad.	SKB 3020
55:	4124	5,2	214 (157)			24/10	54	♀	42	pål. fad.	SKB 3988
56:	4081	5,1	209 (186)			14/11	55	♂	40	pål. fad.	SKB 3988
57:	4353	5,1	221 (186)			18/11	56	♂	44	pål. fad.	SKB 3097 slakt
58:	4334	4,8	210 (204)			26/11	57	♂	47	pål. fad.	SKB 4712
59:	4137	5,1	212 (197)			15/11	58	♀	50	pål. fad.	SKB 3988

DÖTTRARS AVKASTNING:**41 Blondi SKB 5251:**

1956:	3512	×4,8	—170	311	fd	14/11	55	♀	44	pål. fad.	SKB 4477 såld
57:	3526	5,2	185 (186)			21/10	56	♀	45	pål. fad.	SKB 4710
58:	4247	4,9	207 (204)			15/11	57	♀	47	pål. fad.	SKB 4712
59:	4011	5,1	205 (197)			2/11	58	♂	49	pål. fad.	SKB 3988
:								♂	50	pål. fad.	SKB 3988

42 Blenda:

1957	4092	×4,9	—200	351	fd	24/10	56	♂	sl.		
58:	4290	5,3	228 (204)			1/11	57	♂	sl.		
59:	4492	5,0	225 (197)			3/1	59	♀	sl.		

E 15

19 Deceré (SKB 2858), I, f. 17/12 1944 hos Mauritz Eriksson, Flarken, AC 482.

Ägare: Lennart Granberg, Pellboda, Flarken, AC 114.

Fader: 9 Näppel SKB 323 (F-tal 97/1958).

Moder: 586 Docka SKB 3343 (3-årsm. 3987×4,5=180).

Beskrivning 6/10 1959: Helvit med svarta öron. Medelstor, tämligen tunn, något sänkt rygg, tämligen brett, markerat, horisontellt kors, tunna lår. God benställning, lösa bogar. Vål ansatt, symmetriskt klotjuver med välställda, något långa spenar. Mått: 122—178.

Avkastning och avkomlingar:

1947: 3484×4,4=152	290	fd	22/12	46	♀	29	sl.
48: 4141	4,7	194	(175)	5/12	47	♂	19 pål. fad. SKB 2020
49: 4595	4,6	209	(190)	16/11	48	♂	24 pål. fad. SKB 2344
50: 4714	4,6	212	(183)	28/10	49	♀	37 pål. fad. SKB 2331
51: 4160	4,6	193	(180)	23/11	50	♀	sl.
52: 4442	4,7	207	(158)	15/10	51	♂	29 pål. fad. SKB 3067
53: 4258	4,6	196	(158)	4/10	52	♂	34 pål. fad. SKB 3697
54: 5089	4,4	225	(197)	19/10	53	♂	37 pål. fad. SKB 3020
55: 5137	4,8	232	(208)	9/10	54	♂	43 pål. fad. SKB 3067
56: 5610	4,5	252	(235)	7/10	55	♂	44 pål. fad. SKB 2700
57: 4669	4,5	210	(219)	6/12	56	♀	60 pål. fad. SKB 2700
58: 4590	4,5	205	(197)	15/1	58	♂	dödf.
59: 3520	4,7	164	(189)	22/5	59	♀	68 pål. fad. SKB 4712

DÖTTRARS AVKASTNING:

37 Dessy SKB 4151:

1952: 3178×4,7=148	336	fd	2/11	51	♀	44	pål. fad. SKB 3390 såld	
53: 2598	4,9	126	(158)	13/10	52	♂	35 pål. fad. SKB 2035	
54: 3993	4,5	178	(197)	20/10	53	♂	39 pål. fad. SKB 3020	
55: 4532	4,3	196	(208)	27/10	54	♀	50 pål. fad. SKB 3027 såld	
56: 4275	4,5	193	(235)	31/10	55	♂	45 pål. fad. SKB 3988	
57: 4248	4,3	183	(219)	16/10	56	♀	59 pål. fad. SKB 3988	
58: 3466	4,6	161	(197)	15/10	57	♂	49 pål. fad. SKB 4973	
59: 2267	4,1	94	176	fd	16/10	58	♀	sl.
						♂	55 pål. fad. SKB 4712	

slaktad

60 Dillma:

1959: 3546×4,9=172	298	fd	18/12	58	♂	57	pål. fad. SKB 5201
--------------------	-----	----	-------	----	---	----	--------------------

E 16

27 Silja (SKB 4508), I, f. 6/10 1949 hos Emanuel Bergström, Överklinten, AC 405.

Ägare: Lennart Granberg, Pellboda, Flarken, AC 114.

Fader: 15 Brio SKB 1683 (F-tal 108/1960).

Moder: 12 Silva SKB 2494 (3-årsm. 3888×5,3=205).

Beskrivning 6/10 1959: Vit med svarta prickar på sidorna. Stor, djup, päronformad. Tämligen rak rygg, brett horisontellt kors med något grov svansansättning. Något lösa bogar. Utmärkt benställning. Vål ansatt, något spaltat klotjuver med välställda, cylindriska, lagom långa spenar. Mått: 119—180.

Avkastning och avkomlingar:

1952: 3713	×4,8	=176	385	fd	8/9	51	♀	32	pål. fad. SKB 1684	såld
53: 2846	5,1	146	(158)		3/9	52	♂	33	pål. fad. SKB 3578	
54: 4872	5,0	242	(197)		19/10	53	♂	38	pål. fad. SKB 3998	
55: 4797	4,7	225	(208)		27/1	55	♀	53	pål. fad. SKB 4208	
56: 5567	5,0	276	(235)		9/1	56	♂	46	pål. fad. SKB 2700	
57: 5297	4,9	258	(219)		26/12	56	♀	61	pål. fad. SKB 3685	
58: 5867	5,1	302	(197)		19/12	57	♂	52	pål. fad. SKB 3441	
59: 2518	5,2	130	(189)		27/8	59	♀	69	pål. fad. SKB 2700	

DÖTTRARS AVKASTNING:**53 Siekkan SKB 5997:**

1957: 342	×5,4	=18	30	fd	25/8	57	♂	48	pål. fad. SKB 4712
58: 3693	4,9	180	(197)						
59: 4331	4,8	207	(189)		28/9	58	♂	54	pål. fad. SKB 3988

61 Silena:

1959: 4043	×4,6	=185	286	fd	31/12	58	♂	58	pål. fad. SKB 4967
------------	------	------	-----	----	-------	----	---	----	--------------------

E 17

28 Viros (SKB 5131), I×II, f. 3/1 1951 hos Harald Bäckström, Flarken, AC 1089.

Ägare: Lennart Granberg, Pellboda, Flarken, AC 114.

Fader: 36 Elox 2331 (F-tal 97/1956).

Moder: 7 Vira SKB 3385 (3-årsm. 4100×5,2=215).

Beskrivning 7/10 1959: Helvit med delvis svarta öron. Stor, djup, kraftig, rak rygglinje, brett och horisontellt kors. Lösa bogar. Utmärkt benställning. Väl ansatt klotjuver med välställda, cylindriska, något grova spenar. Mått: 121—189.

Avkastning och avkomlingar:

1953: 2825	×5,5	=154	309	fd	6/12	52	♀	47	sl.
54: 3725	5,4	202	(197)		15/11	53	♂	41	pål. fad. SKB 3686
55: 4593	5,6	258	(208)		19/10	54	♀	49	sl.
56: 5378	5,3	284	(235)		1/10	55	♀	54	pål. fad. SKB 4249
57: 4975	4,9	244	(219)		10/10	56	♀	58	pål. fad. SKB 2700
58: 3721	4,9	184	(197)		14/10	57	♀	63	sl.
59: 4672	4,8	225	(189)		2/11	58	♂	56	pål. fad. SKB 3988

DÖTTRARS AVKASTNING:**49 Vissa:**

1957: 328	×5,4	=18	42	fd	8/10	56	♀	57	
									slakt. låg avk.

54 Vinka:

1958: 2637	×5,0	=132	332	fd	15/11	57	♀	64	pål. fad. SKB 4208	såld
59: 92	6,6	28								liv.

58 Vinda:

1959: 2497	×5,6	=140	381	fd	27/9	58	♂		
------------	------	------	-----	----	------	----	---	--	--

E 18

49 Knoppa (SKB 4509), I×II, f. 2/1 1948 hos ägaren.

Ägare: Bröd. Ingvar & Göte Aretorn, Flarken, AC 117.

Fader: 8 Glans SKB 1373 (F-tal 98/1958).

Moder: 6 Kreta SKB 3289 (3-årsm. 4292×4,7=202).

Beskrivning 7/10 1959: Helvit med svarta öron. Medelstor, finlemmad. Något sänkt rygg, markerat horisontellt kors med något högt svansfäste. Tunna lår. Tämligen fasta bogar. Vål ansatt klotjuver med välställda, cylindriska och lagom långa spenar.
Mått: 119—182.

Avkastning och avkomlingar:

1950: 2762×4,5=125	230	fd	3/2	50	♀	63	pål. fad. SKB 2035
51: 4598	4,9	226	(157)	20/12	50	♀	67 sl.
52: 4653	4,6	215	(141)	15/12	51	♀	70 pål. fad. SKB 2331 sl.
53: 4170	4,6	192	(145)	12/12	52	♀	71 pål. fad. SKB 2035
54: 4473	4,4	197	(144)	10/12	53	♀	76 pål. fad. SKB 2331
55: 3987	4,5	180	(141)	8/1	55	♀	84 pål. fad. SKB 3040
56: 4334	4,4	189	(166)	17/2	56	♀	86 pål. fad. SKB 3686 sl.
57: 4455	4,4	197	(157)	2/3	57	♂	45 pål. fad. SKB 4712
58: 4592	4,1	192	(139)	20/1	58	♂	48 pål. fad. SKB 3988
59: 3939	4,5	177	(168)	22/4	59	♀	107 pål. fad. SKB 3988

DÖTTRARS AVKASTNING:**63 Korpa SKB 4753:**

1952: 2728×4,6=124	256	fd	23/1	52	♂	sl.	
53: 3298	4,5	148	(145)	22/1	53	♂	36 sl.
54: 3590	4,3	154	(144)	14/1	54	♂	39 pål. fad. SKB 3067
55: 3455	4,5	157	(141)	14/12	54	♀	82 pål. fad. SKB 3067
56: 3774	4,9	185	(166)	17/12	55	♂	sl.
57: 4368	4,4	194	(157)	23/11	56	♀	89 pål. fad. SKB 4710
58: 3681	4,4	163	(139)	15/11	57	♀	96 pål. fad. SKB 3988
59: 4418	4,6	205	(168)	9/12	58	♀	105 pål. fad. SKB 3988

70 Knipa:

1954: 1992×5,3=106	256	fd	16/1	54	♂	sl.	
55: 2610	5,5	143	(141)	4/12	54	♂	40 sl.
56: 2856	5,0	142	(166)	29/11	55	♂	44 sl.
57: 3190	5,0	160	(157)	22/10	56	♀	88 pål. fad. SKB 3988
58: 1260	4,6	58	148 fd	13/10	57	♂	46 sl.

71 Kornette SKB 6304:

1955: 2430×4,8=116	299	fd	22/11	54	♂	sl.	
56: 3387	4,9	165	(166)	6/11	55	♂	sl.
57: 3871	5,0	194	(157)	18/10	56	♀	187 pål. fad. SKB 3988
58: 3894	4,5	175	(139)	28/10	57	♂	47 pål. fad. SKB 3988
59: 4621	4,5	205	(168)	14/10	58	♀	101 pål. fad. SKB 3988

76 Kata SKB 6242:

1956: 2857×5,5=148	331	fd	14/11	55	♂	sl.	
57: 2987	5,2	154	(157)	10/12	56	♀	91 pål. fad. SKB 4969 såld
58: 2937	5,1	151	(139)	16/12	57	♀	99 pål. fad. SKB 3988
59: 3600	5,3	190	(168)	13/11	58	♂	49 pål. fad. SKB 5116

84 Klippa:

1957: 1847	×4,4=	82	210	fd	5/3	57	♂	sl.
58: 2802	4,3	120	(139)	10/1	58	♀	100	pål. fad. SKB 4997
59: 3376	4,3	144	(168)	4/1	59	♂		sl.

E 19

13 Ejra (SKB 2479), I, f. 15/12 1944 hos ägaren.

Ägare: Sigvard Engman, Kålabodaby, AC 124.

Fader: 13 Baron SKB 756.

Moder: 6 Eda (3-årsm.tal 4261×4,0=172).

Beskrivning 7/10 1959: Helvit med delvis svarta öron. Storvuxen, djup, grovlemmad, något sänkt rygg, brett och horisontellt kors med tämligen högt svansfäste. Bra benställning. Något lösa bogar. Väl ansatt klotjuver med välställda, cylindriska, lagom långa spenar. Mått: 120—178.

Avkastning och avkomlingar:

1947: 2766	×4,1=	112	289	fd	8/12	46	♀	18	pål. fad. SKB 1094
48: 3287	4,1	135	(138)	2/11	47	♀	20	pål. fad. SKB 1094	såld
49: 4625	4,1	191	(159)	19/10	48	♂	13	pål. fad. SKB 1094	
50: 4584	4,4	204	(173)	7/10	49	♂	16	pål. fad. SKB 2009	sl. strålsv.
51: 4109	4,3	178	(167)	19/9	50	♂	17	pål. fad. SKB 2714	
52: 4809	4,2	202	(165)	30/10	51	♂	21	pål. fad. SKB 2714	
53: 5296	4,2	222	(153)	16/10	52	♂	24	pål. fad. SKB 2714	
54: 4675	4,1	192	(167)	1/11	53	♂	25	pål. fad. SKB 2377	
55: 4227	4,0	170	(156)	26/10	54	♂	28	sl.	
56: 4192	4,2	177	(166)	22/10	55	♂	32	pål. fad. SKB 4347	
57: 4296	4,2	179	(160)	19/10	56	♂	36	pål. fad. SKB 3993	
58: 5011	4,0	201	(169)	31/10	57	♂	39	sl.	
59: 4395	4,0	175	(171)	22/10	58	♂	42	pål. fad. SKB 4967	

DÖTTRARS AVKASTNING:**18 Essy SKB 3869:**

1949: 1458	×4,4=	64	178	fd	1/4	49	♀	sl.	
50: 3096	4,3	132	(173)	5/2	50	♀	28	pål. fad. SKB 557	såld
51: 3239	4,5	144	(167)	28/12	50	♂	sl.		
52: 4111	4,4	183	(165)	14/12	51	♀	32	pål. fad. SKB 557	
53: 4043	4,4	177	(153)	9/1	53	♀	35	pål. fad. SKB 2714	
							♀	36	pål. fad. SKB 2714
54: 4028	4,2	169	(167)	9/3	54	♀	39	sl.	
55: 3579	4,2	151	(156)	12/2	55	♂	30	sl.	

sl. ledgångsinfl.

E 20

78 Krusa (SKB 4951), I×III, f. 13/10 1950 hos Bröd. Strid, Kålabodaby, AC 127.

Ägare: Edvin Sehlstedt, Kålabodaby, AC 127.

Fader: 33 Letus SKB 3040 (F-tal 94/1957).

Moder: 65 Krimsa SKB 4511 (3-årsm. 3705 ×4,6=169).

Beskrivning 7/10 1959: Vit med svarta sidor och delvis svart huvud. Medelstor, djup, finlemmad, god typ. Tämligen rak rygg, brett och horisontellt kors. Utmärkt benställning. Fasta bogar. Utmärkt klotjuver med lagom långa, välställda, cylindriska spenar. Mått: 117—181.

Avkastning och avkomlingar:

1953:	2931	×4,8	=139	340	fd	3/11	52	♂	sl.
	54:	3073	4,6	141	(144)	3/11	53	♀	94 sl.
	55:	4128	4,8	198	(173)	29/10	54	♀	99 pål. fad. SKB 3763
	56:	4047	5,1	205	(164)	27/10	55	♀	105 pål. fad. SKB 2700
	57:	4321	4,7	205	(170)	30/10	56	♂	50 pål. fad. SKB 4578
	58:	4930	4,7	230	(169)	18/10	57	♂	53 pål. fad. SKB 4347
	59:	3515	4,5	157	(165)	19/1	59	♀	120 pål. fad. SKB 4967

DÖTTRARS AVKASTNING:**99 Krona:**

1957:	3246	×4,9	=160	302	fd	6/12	56	♂	sl.
	58:	3921	4,7	183	(169)	20/1	58	♀	114 pål. fad. SKB 4347
	59:	såld							

105 Kajsa:

1958:	2966	×5,1	=151	295	fd	13/12	57	♂	54 pål. fad. SKB 4347
	59:	3578	5,2	187	(165)	28/11	58	♀	119 pål. fad. SKB 4967

E 21

193 Tösa (SKB 4756), I×II, f. 5/9 1949 hos ägarna.

Ägare: Bröd. Sandström, Botsmark, AC 198.

Fader: 27 Fänrik SKB 2003 (F-tal 103/1959).

Moder: 152 Tofta SKB 3876 (3-års. 4209×4,6=193.

Beskrivning 9/10 1959: Helvit med få svarta prickar på sidorna och svarta öron. Stor, djup, något lågställd. Tämligen rak rygg. Brett, horisontellt kors med grov svansansättning. Tämligen fasta bogar. Utmärkt benställning. Väl ansatt klotjuver med välställda, cylindrisk, lagom långa spenar. Mått: 120—198.

Avkastning och avkomlingar:

1952:	2255	×4,8	=107	241	fd	12/2	52	♂	sl.
	53:	3667	4,8	175	(152)	20/12	52	♂	188 sl.
	54:	4539	4,8	216	(183)	2/11	53	♂	189 pål. fad. SKB 4011 såld
	55:	4106	4,6	190	(195)	18/10	54	♀	226 pål. fad. SKB 4010 sl.
	56:	4338	4,9	213	(213)	2/10	55	♀	229 pål. fad. SKB 4497
	57:	4046	4,5	183	(184)	3/10	56	♀	232 pål. fad. SKB 4497 såld
	58:	5654	4,7	263	(160)	18/9	57	♂	206 pål. fad. SKB 4497
	59:	2597	4,8	125	(173)	10/9	59	♀	248 pål. fad. SKB 5310

DÖTTRARS AVKASTNING:**229:**

1958:	1507	×3,8	= 58	206	fd	13/10	57	♀	239 pål. fad. SKB 4980 såld t. slakt
-------	------	------	------	-----	----	-------	----	---	---

E 22

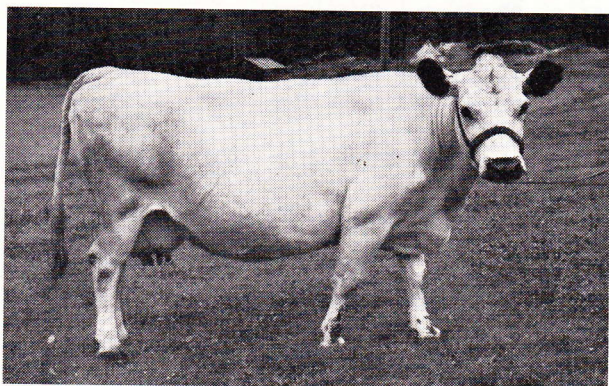

208 Tona (SKB 4997), I, f. 24/9 1951 hos ägarna.

Ägare: Bröd. Sandström, Botsmark, AC 198.

Fader: 176 Tärn SKB 3586.

Moder: 173 Tora SKB 3877 (2-årsrm. 3062×4,4=135).

Beskrivning 9/10 1959: Helvit med små svarta prickar på sidorna och svarta öron. Stor, djup, kraftig benbyggnad. Rak rygg, brett, horisontellt kors med något grov svansansättning. Utmärkt benställning. Tämligen fasta bogar. Väl ansatt klotjuver med väl ställda cylindriska, lagom långa spenar (sinlagd på fotot). Mått: 123—191.

Avkastning och avkomlingar:

1954:	3132	×4,9	=152	316	fd	1/12	53	♀	222	pål.	fad.	SKB 4011	såld
55:	3765	4,9	186	(195)		29/10	54	♀	227	sl.			
56:	5575	5,1	285	(213)		9/10	55	♂	197	pål.	fad.	SKB 4497	
57:	5875	5,1	299	(184)		13/10	56	♀	234	pål.	fad.	SKB 4497	
58:	4377	4,7	207	(160)		8/10	57	♀	238	pål.	fad.	SKB 4497	
59:	6789	4,9	330	(173)		3/10	58	♀	242	pål.	fad.	SKB 4497	

DÖTTRARS AVKASTNING:

234 Tora:

1959: 3374×5,1=172 366 fd 12/10 58 ♀ 244 pål. fad. SKB 4497

E 23

53 Sulejka (SKB 4772) I×II, f. 30/11 1947 hos ägaren.

Ägare: Karl E. Lindberg, Box 236, Burträsk, AC 358.

Fader: 5 Loth SKB 861.

Moder: 21 Saga SKB 12800 (3-årsrm. 3719×4,4=165).

Beskrivning 9/10 1959: Vit med svarta prickar på sidor och huvud, svarta öron. Medelstor, djup, lågställd. Något sänkt rygg, brett, horisontellt kors med tämligen högt korsben. Något lös bogad. Utmärkt benställning. Väl ansatt klotjuver med välställda, cylindriska, och lagom långa spenar. Mått: 119—183.

Avkastning och avkomlingar:

1950:	2447	×4,7	=116	298	fd	11/12	49	♀	66	pål.	fad.	SKB 2010	såld
51:	2401	4,5	109	(152)		22/11	50	♂	sl.				
52:	3323	4,5	148	(160)		26/10	51	♂	37	pål.	fad.	SKB 2010	
53:	4060	4,8	197	(159)		6/10	52	♀	78	pål.	fad.	SKB 3413	såld

54:	3865	5,0	193	(174)	23/9	53 ♀	85 pål. fad. SKB 3413 såld
55:	4308	4,5	193	(171)	18/9	54 ♂	42 pål. fad. SKB 3413
56:	4539	4,7	215	(179)	23/9	55 ♂	48 pål. fad. SKB 3413
57:	4244	4,9	209	(180)	24/9	56 ♀	104 pål. fad. SKB 3413
58:	4421	4,7	207	(188)	22/9	57 ♂	57 pål. fad. SKB 3413
59:	3432	5,0	171	(188)	17/9	58 ♂	60 pål. fad. SKB 3413

DÖTTRARS AVKASTNING:**85 Snygga SKB 5261:**

1956:	3485	×4,5	=158	341 fd	23/10	55 ♀	38 pål. fad. SKB 4753
57:	1776	4,8	86	(156)	9/7	57 ♀	sl.
58:	2003	4,5	91	(152)			
59:	487	4,5	22	28 fd	25/9	58 ♂	sl.

104 Svinga:

1959:	1640	×4,5	=74	161 fd	12/9	58 ♂	59 pål. fad. SKB 4963
-------	------	------	-----	--------	------	------	-----------------------

E 24

41 Svinga (SKB 3348), I×II, f. 2/6 1947 hos ägaren.

Ägare: Yngve Lundqvist, Gummark, AC 490.

Fader: 32 Ekorren SKB 1673 (F-tal 101/1958).

Moder: 23 Stella SKB 1779 (2-årsm. 3067×4,4=135).

Beskrivning 9/10 1959: Vit med svarta prickar på sidorna och svarta öron, delvis svart huvud. Medelstor, djup, päronformad. Något sänkt rygg, brett, horisontellt kors. Fasta bogar. Bra benställning. Vål ansatt trågjuver med välställda, cylindriska, lagom långa spenar. Mått: 124—185.

Avkastning och avkomlingar:

1949:	428	×3,7	=16	36 fd	23/8	49 ♂	sl.
50:	3644	4,0	145	(144)	20/8	50 ♂	19 pål. fad. SKB 2703
51:	4217	4,1	172	(138)	9/8	51 ♀	55 pål. fad. SKB 2703
52:	4541	4,3	193	(136)	15/8	52 ♂	26 pål. fad. SKB 2703
53:	4623	4,2	196	(141)	13/8	53 ♂	29 pål. fad. SKB 3697
54:	4704	4,0	187	(150)	17/8	54 ♂	33 pål. fad. SKB 4029
55:	5997	4,0	242	(172)	4/8	55 ♀	63 pål. fad. SKB 4029 sl. sj.
56:	4658	4,0	188	(166)	16/8	56 ♂	37 pål. fad. SKB 4029
57:	5240	4,1	215	(163)			
58:	4640	4,1	193	(168)	8/12	57 ♀	68 pål. fad. SKB 3697 sl.
59:	2945	4,2	125	(173)	26/12	58 ♀	74 pål. fad. SKB 4029

DÖTTRARS AVKASTNING:**55 Sira:**

1953	589	×4,9	=29	53 fd	9/8	53 ♂	28 pål. fad. SKB 3697
54:	1810	4,4	80	(150)	8/12	54 ♀	60 pål. fad. SKB 4029
55:	2875	4,3	124	(172)	12/10	55 ♀	64 pål. fad. SKB 4029 såld
56:	4927	4,0	196	(166)			slaktad

E 25

53 Sippa (SKB 4778), I, f. 1/12 1950 hos ägaren.

Ägare: Yngve Lundqvist, Gummark, AC 490.

Fader: 9 Dalix SKB 2703 (F-tal 95/1959).

Moder: 43 Saga SKB 4777 (3-årsm. 3351 × 4,4=147).

Beskrivning 9/10 1959: Vit med svarta prickar på sidorna, svarta öron, delvis svart huvud. Medelstor, tämligen djup, något sänkt rygg, brett, horisontellt kors med något högt korsben. Lös bogad. Bra ben, dock något kohasig. Väl ansatt klotjuver med välställda konformiga, lagom långa spenar. Mått: 117—178.

Avkastning och avkomlingar:

1953:	2865	× 4,5=	129	320	fd	15/11	52	♂	sl.
54:	3740	4,4	165	(150)		18/10	53	♂	30 pål. fad. SKB 3697
55:	3897	4,5	174	(172)		15/10	54	♂	34 pål. fad. SKB 4029
56:	4451	4,5	200	(166)		21/10	55	♂	35 pål. fad. SKB 4029
57:	3562	4,6	164	(163)		3/11	56	♂	38 sl.
58:	4868	4,5	221	(168)		1/10	57	♂	41 pål. fad. SKB 3697
59:	4477	4,7	210	(173)		17/10	58	♂	43 pål. fad. SKB 4029

E 26

33 Mally (SKB 3349), I, f. 18/10 1945 hos ägarna.

Ägare: Bröd. Lindfors, Ragvaldsträsk, AC 493.

Fader: 97 Tärn SKB 389 (F-tal 104/1958).

Moder: 18 Malla SKB 13436 (3-årsm. 4467 × 4,0=184).

Beskrivning 9/10 1959: Vit med svarta prickar på sidorna, svarta öron och delvis svart huvud. Medelstor, djup, något lågställd, något sänkt rygg, brett markerat kors med något högt korsben. Lösa bogar. Utmärkt benställning. Utmärkt trågjuver med välställda cylindriska, lagom långa spenar. Mått: 121—181.

Avkastning och avkomlingar:

1948:	2649	× 3,8=	101	223	fd	26/2	48	♀	48 pål. fad. SKB 2020
49:	4067	4,6	187	(189)		27/2	49	♀	56 pål. fad. SKB 2020 såld
50:	4615	4,1	191	(181)		16/1	50	♂	19 pål. fad. SKB 2020
51:	5020	4,2	208	(174)		26/1	51	♀	64 pål. fad. SKB 2020
52:	3982	4,6	182	(178)		16/6	52	♂	30 pål. fad. SKB 2020
53:	4041	4,5	182	(169)		10/7	53	♀	77 pål. fad. SKB 1673
54:	4136	4,6	188	(167)					
55:	3566	4,3	152	(149)		22/9	54	♂	41 pål. fad. SKB 1673
56:	6449	4,1	261	(193)		12/9	55	♀	87 pål. fad. SKB 1673
57:	6231	4,2	262	(197)		30/9	56	♂	51 pål. fad. SKB 4581
58:	5976	4,1	248	(187)		9/10	57	♂	55 pål. fad. SKB 4581
59:	4606	5,3	246	(221)		7/12	58	kastat	

DÖTTRARS AVKASTNING:

48 Malin:

1950:	1494	× 4,1=	61	127	fd	31/5	50	♂	21 pål. fad. SKB 1391
51:	3414	4,4	150	(174)		22/6	51	♀	68 pål. fad. SKB 2020
52:	2733	4,6	126	238	fd				
								sl.	ej dr.

64 Molly:

1953: 1325×4,5= 60 176 fd 28/12 52 ♂ 33 pål. fad. SKB 1673
slakt, låg avk.

77 Massy SKB 5275:

1956: 3729×4,3=160 374 fd 28/9 55 ♀ 88 pål. fad. SKB 4582
57: 4320 4,5 193 (197) 1/10 56 ♀ 91 pål. fad. SKB 4581
58: 4708 4,1 194 (187) 12/10 57 ♀ 98 pål. fad. SKB 4581
59: 6187 4,3 264 (221) 8/10 58 ♂ 60 pål. fad. SKB 5314

87 Malla SKB 6346:

1957: 194×3,7= 7 22 fd 14/9 57 ♀ 96 pål. fad. SKB 5128
58: 3175 4,3 138 (187)
59: 4401 4,7 204 (221) 7/10 58 ♂ 59 pål. fad. SKB 5314

E 27

27 Sindra (SKB 5182), I, f. 15/5 1950 hos ägaren.

Ägare: Olle Norlin, Bygdeträsk, AC 519.

Fader: 8 Isak SKB 3048 (F-tal 102/1957).

Moder: 21 Silva SKB (3-årsm. 4917×4,3=213).

Beskrivning 9/10 1959: Vit med svarta prickar på sidorna och svarta öron. Medelstor, tämligen djup. Tämligen rak rygg. Markerat kors med något högt korsben. God benställning. Tämligen fasta bogar. Vål ansatt klotjuver med välställda, cylindriska, lagom långa spenar. Mått: 121—183.

Avkastning och avkomlingar:

1952: 402×4,8= 19 41 fd 16/8 52 ♀ sl.
53: 2334 4,5 105 (115)
54: 3884 4,8 186 (147) 14/9 53 ♂ sl.
55: 5061 4,5 227 (156) 31/10 54 ♀ 36 pål. fad. SKB 3048
56: 5151 4,4 225 (166) 25/10 55 ♂ 4 pål. fad. SKB 4346
57: 4825 4,6 224 (178) 28/10 56 ♀ 40 pål. fad. SKB 4346
58: 5203 4,5 233 (180) 8/11 57 ♂ 8 pål. fad. SKB 4346
♂ 9 pål. fad. SKB 4346
59: 5234 4,5 236 (198) 28/12 58 ♂ 12 pål. fad. SKB 4346

DÖTTRARS AVKASTNING:**36 Sickan:**

1957: 3320×4,1=135 264 fd 19/1 57 ♀ 41 pål. fad. SKB 4346 såld
58: 3702 4,7 173 (180) 16/4 58 ♀ 44 pål. fad. SKB 4346 såld
59: 3699 5,1 188 337 fd 16/5 59 ♂ 14 pål. fad. SKB 4346
död i trumsjuka.

40 Saga:

1959: 3815×5,0=191 335 fd 9/11 58 ♀ 47 pål. fad. SKB 4346

E 28

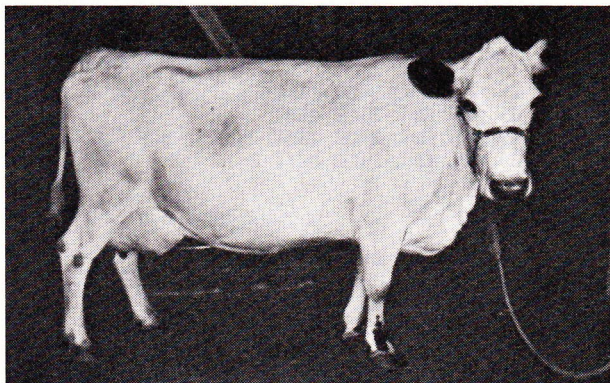

38 Milda (SKB 4779), I, f. 5/11 1949 hos ägaren.

Ägare: Nils Nilsson, Bodbysund, AC 529.

Fader: 8 Ledig SKB 940.

Moder: 14 Millan SKB 1780 (3-årsm. 4444×4,5=200).

Beskrivning 9/10 1959: Helvit med svartta öron. Medelstor, lågställd, djup, päronformad. Rak rygglinje, brett, horisontellt kors med något högt svansfäste. Tämligen fasta bogar. Utmärkt benställning. Utmärkt trågjuver med välställda, något korta spenar. Mått: 118—173.

Avkastning och avkomlingar:

1952:	3245	×4,3	=139	349	fd	20/10	51	♂	14	pål. fad. SKB 3044
53:	3731	4,5	166	(132)		7/10	52	♀	51	pål. fad. SKB 3044
54:	4054	4,4	178	(157)		18/12	53	♀	55	pål. fad. SKB 3044
55:	4049	4,0	163	(160)		16/1	55	♂	26	sl.
56:	5121	4,1	207	(188)		16/12	55	♀	63	pål. fad. SKB 4280
57:	5878	4,1	242	(210)		26/10	56	♂	35	pål. fad. SKB 4800
58:	5552	4,0	222	(187)		11/10	57	♂	40	pål. fad. SKB 3413
59:	6076	4,3	262	(202)		3/10	58	♀	72	pål. fad. SKB 4967

DÖTTRARS AVKASTNING:

51 Marja:

1955:	2625	×4,2	=111	293	fd	12/12	54	♀	sl.
56:	62	6,2	4	28	fd	såld			

55 Maggi SKB 5279:

1956:	2908	×4,6	=134	255	fd	16/1	56	♀	64	pål. fad. SKB 4280 såld
57:	4727	4,2	197	(210)		15/12	56	♂	38	sl.
58:	4563	4,3	196	(187)		29/11	57	♀	70	pål. fad. SKB 4280 såld
59:	5239	4,1	213	(202)		13/10	58	♂	46	pål. fad. SKB 3413

63 Molly:

1958:	2019	×4,8	=	96	304	fd	18/11	57	♀	sl.
59:	3501	4,6	162	(202)		6/10	58	♂	44	pål. fad. SKB 5116

E 29

40 Marion (SKB 4780), I, f. 1/12 1949
hos ägaren.

Ägare: Nils Nilsson, Bodbysund, AC
529.

Fader: 80 Tempo SKB 2342.

Moder: 29 Miranda SKB 3353 (3-årsm.
4641×3,7=172).

Beskrivning 9/10 1959: Helvit med svar-
ta öron. Medelstor, djup, lågställd, pä-
ronformad. Rak rygglinje, brett och
horisontellt kors. Lösbogad. Bra ben-
ställning. Utmärkt trågrjuver med väl-
ställda, cylindriska, något korta spenar.
Mått: 116—172.

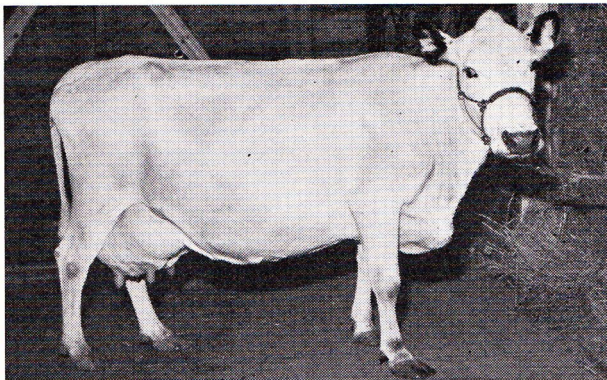

Avkastning och avkomlingar:

1952:	3203	×4,3=	138	339	fd	30/10	51	♂	sl.
53:	3853	4,2	163	(132)		24/11	52	♂	16 pål. fad. SKB 3044
54:	4816	4,5	214	(157)		11/10	53	♀	54 pål. fad. SKB 4027
55:	5638	4,3	242	(160)		4/10	54	♂	23 pål. fad. SKB 3044
56:	6581	4,3	282	(188)		21/10	55	♀	60 pål. fad. SKB 4280
57:	6936	4,0	279	(210)		29/10	56	♂	36 pål. fad. SKB 3413
58:	5972	4,2	251	(187)		12/11	57	♀	69 pål. fad. SKB 3413
59:	5799	4,3	249	(202)		12/10	58	♀	74 pål. fad. SKB 4967

DÖTTRARS AVKASTNING:

54 Minerva SKB 5278:

1956:	3155	×4,5=	143	333	fd	30/10	55	♀	62 pål. fad. SKB 4280
57:	4683	4,5	209	(210)		7/10	56	♂	33 pål. fad. SKB 3413 sl.
58:	4364	4,5	195	(187)		18/10	57	♂	42 pål. fad. SKB 3413
59:	5195	4,4	230	(202)		8/10	58	♂	45 pål. fad. SKB 3413

60 Munda SKB 6256:

1958:	3024	×4,8=	144	282	fd	10/12	57	♂	sl.
59:	4493	4,5	204	(202)		2/11	58	♀	75 pål. fad. SKB 3413

E 30

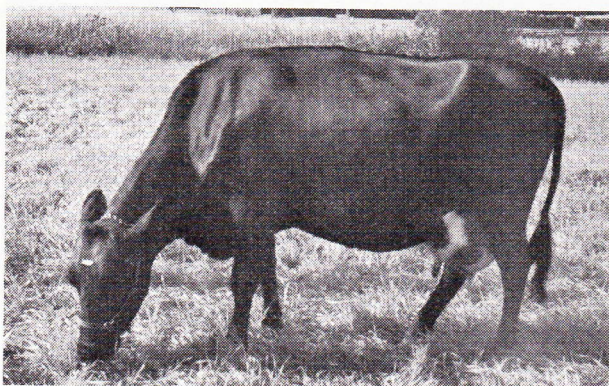

29 Disa (SKB 4296), I, f. 18/10 1947 hos Viktor Edström, Flarken, AC 285.

Ägare: Adels Jonsson, Granån, Robertsfors, AC 711.

Fader: Maileri SKB 1851 (F-tal 99/1959).

Moder: 20 Diana SKB 1166 (3-årsm. 4972×4,9=241).

Beskrivning 9/10 1959: Helsvart med vittecknat juver. Storvuxen, djup, kraftig typ, grov benbyggnad. Något sänkt rygg, brett, horisontellt kors med något högt korsben. Bra ben och benställning. Något lösa bogar. Väl ansatt klotjuver med välställda, cylindriska, lagom långa spenar. Mått: 126—186.

Avkastning och avkomlingar:

1950:	3786	×5,5=	206	323	fd	2/11	49	♀	43	pål.	fad.	SKB 1677
51:	2671	6,0	161	(167)				kst.				
52:	5283	5,5	291	(173)		8/11	51	♂	10	pål.	fad.	SKB 3045
53:	4858	5,2	250	(172)		6/12	52	♂	14	pål.	fad.	SKB 3045
54:	5100	5,0	257	(153)		27/11	53	♀	48	pål.	fad.	SKB 2358
								♀	dödf.			
55:	5286	5,2	273	(161)		19/11	54	♀	51	pål.	fad.	SKB 3996
56:	4721	5,4	255	(177)		6/3	56	♀	56	pål.	fad.	SKB 3996
57:	4755	5,5	261	(166)		26/5	57	♂	20	pål.	fad.	SKB 3996
58:	3686	5,3	197	(162)								
59:	6667	5,2	346	(220)		25/10	58	♀	64	pål.	fad.	SKB 3996

DÖTTRARS AVKASTNING:

43 Duva:

1952:	2752	×4,9=	134	265	fd	17/12	51	♂	12	pål.		
53:	ej i kontroll											
54:	ej i kontroll											
55:	2274	4,4	101	319	fd	19/5	55	♂	sl.			
56:	3088	4,7	144	(177)		21/5	56	♂	sl.			
57:	3147	4,6	144	(166)		2/4	57	♂	sl.			
	slaktad, ej dräktig.											

48 Dala SKB 5473:

1956:	3245	×5,1=	167	293	fd	20/12	55	♂	17	pål.	fad.	SKB 3996
57:	3217	5,3	171	(166)		9/12	56	♂	18	pål.	fad.	SKB 3996
58:	4206	5,1	215	(162)		28/10	57	♀	61	pål.	fad.	SKB 3996
59:	5496	4,9	271	(220)		9/10	58	♂	21	pål.	fad.	SKB 3996

51 Dolma SKB 6009:

1957:	3368	×4,7=	160	334	fd	14/11	56	♂	sl.			
58:	3649	4,5	163	(162)		1/11	57	♀	62	pål.	fad.	SKB 4927
59:	4955	4,2	210	(220)		12/11	58	♂	22	pål.	fad.	SKB 5286

56 Dora SKB 6010:

1958: 2970×5,5=163 307 fd 9/12 57 ♀ 63 pål. fad. SKB 5130
 59: 4205 5,3 221 (220) 28/11 58 ♂ 23 pål. fad. SKB 5286

E 31

68 Kruna (SKB 4919), I×II, f. 10/11
 1946 hos Bröd. Aman, Gumboda, Anä-
 set, AC 859.

Ägare: David Berglund, Gumboda, Anä-
 set, AC 859.

Fader: 7 Lloyd SKB 1022.

Moder: 14 Krusa SKB 12875 (3-årsm.
 5348×4,3=230).

Beskrivning 9/10 1959: Vit med röda
 prickar på sidorna och delvis röda öron.
 Medelstor, djup. Något sänkt rygg, täm-
 ligen brett, horisontellt kors med högt
 svansfäste. Tämligen fasta bogar, något
 kohasig. Vål ansatt klotjuver med väl-
 ställda, cylindriska, lagom långa spe-
 nar. Mått: 121—186.

**Avkastning och avkomlingar:**

1949: 2469×4,4=108	167 fd	18/2	49 ♀	88 pål. fad. SKB 2358
50: 3760 4,3 162		18/1	50 ♀	93 pål. fad. SKB 2358
51: 3995 4,6 185		2/1	51 ♂	sl.
52: 4256 4,6 194 (171)		17/2	52 ♀	108 pål. fad. SKB 2358 såld
53: 4462 4,9 217 (157)		29/12	52 ♂	sl.
54: 4360 5,1 221 (160)		7/12	53 ♀	119 pål. fad. SKB 2358 såld
55: 4372 4,6 200 (147)		1/12	54 ♀	124 pål. fad. SKB 4030
56: 4550 4,4 199 (172)		18/11	55 ♀	152 pål. fad. SKB 4030 såld
57: 3534 4,3 151 (142)		9/1	57 ♀	156 pål. fad. SKB 4030
58: 4177 4,0 169 (141)		10/1	58 ♂	57 pål. fad. SKB 4030
59: 4105 4,5 186 (171)		30/12	58 ♀	175 pål. fad. SKB 4030

DÖTTRARS AVKASTNING:**156 Krusa:**

1959: 3120×4,1=129 290 fd 17/12 58 ♀ 173 pål. fad. SKB 5234

E 32

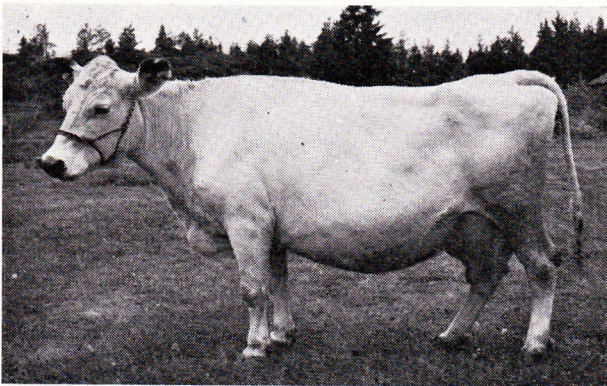

80 Tässa (SKB 4297), I×II, f. 21/1 1948 hos Bröd. Ahman, Gumboda, Anäset, AC 859.

Ägare: David Berglund, Gumboda, Anäset, AC 859.

Fader: 7 Lloyd SKB 1022.

Moder: 119 Tässa SKB 605 (3-årsm. 3503×4,7=166).

Beskrivning 9/10 1959: Helvit med delvis svarta öron. Liten, djup, lågställd, något sänkt rygg, tämligen brett och horisontellt kors. Något lösa bogar. Kohasig. Väl ansatt klotjuver med välställda, cylindriska, och lagom långa spenar. Mått: 116—180.

Avkastning och avkomlingar:

1951:	2827	×4,8	=136	368	fd	25/9	50	♀	94	pål.	fad.	SKB 2358
52:	4312	4,8	205	(171)		13/10	51	♀	100	pål.	fad.	SKB 2358 såld
53:	4104	5,0	205	(157)		29/10	52	♀	112	pål.	fad.	SKB 2358
54:	4412	5,0	220	(160)		17/11	53	♀	118	pål.	fad.	SKB 2358
55:	4301	4,6	198	(147)		23/11	54	♂	48	pål.	fad.	SKB 4030
56:	4494	4,3	194	(172)		5/12	55	♂	50	pål.	fad.	SKB 4030
57:	3822	4,3	164	(142)		15/2	57	♀	158	pål.	fad.	SKB 4030
58:	3929	4,1	160	(141)		15/2	58	♂	58	pål.	fad.	SKB 4030
59:	4443	4,2	187	(171)		18/1	59	♂	60	pål.	fad.	SKB 3441

DÖTTRARS AVKASTNING:

112 Täcka:

1955: 2789×4,6=128 337 fd 3/11 54 ♀ sl.
såld

158 Tora:

1959: 2323×4,6=107 274 fd 2/1 59 ♀ 176 pål. fad. SKB 5234

E 33

33 Docka (SKB 4999), I, f. 11/11 1950 hos Ruben Öhlund, Kusmark, AC 905.

Ägare: Erland Öhlund, Björnmoran, Kusmark, AC 906.

Fader: 159 Snäppo SKB 1699.

Moder: 22 Gullros SKB 5021 (3-årsm. 4454×4,8=216).

Beskrivning 9/10 1959: Vit med svarta sidor, svarta öron och svarta prickar på huvudet. Medelstor, djup. Tämligen rak rygg, brett, horisontellt kors med något högt korsben. Tämligen fasta bogar. God benställning, dock något kohasig. Trägjuver med välställda, cylindriska, lagom långa spenar. Mått: 120—180.

Avkastning och avkomlingar:

1953:	2391	×	5,0	—	118	325	fd	5/10	52	♀	39	pål. fad. SKB 2705
54:	3499		5,0		174	(142)		18/10	53	♀	45	pål. fad. SKB 2705 såld
55:	3262		5,2		169	(166)		19/10	54	♂	19	pål. fad. SKB 3702
56:	3743		4,8		178	(174)		13/10	55	♂	22	pål. fad. SKB 3702
57:	4472		4,8		217	(178)		12/10	56	♀	53	pål. fad. SKB 4549 såld
58:	4703		5,3		250	(192)		24/10	57	♀	56	pål. fad. SKB 4549 såld
59:	3878		4,9		189	(188)		5/1	59	♀		dödf.

DÖTTRARS AVKASTNING:**39 Diva SKB 5184:**

1955:	3527	×	4,7	—	165	344	fd	17/10	54	♀	47	pål. fad. SKB 4017
56:	3744		5,1		191	(174)		21/9	55	♂	21	pål. fad. SKB 3685
57:	4861		4,7		229	(178)		10/10	56	♀	52	pål. fad. SKB 3702
57:								31/8	57	♂	27	pål. fad. SKB 3691
58:	4869		4,7		228	(192)		24/8	58	♂	31	pål. fad. SKB 4968
59:	4855		4,9		240	(188)		25/7	59	♂	34	pål. fad. SKB 4908

E 34

52 Vinka (SKB 4789), I×II, f. 7/4 1950 hos ägaren.

Ägare: Bengt Sandgren, Backeberga, Brännland, AC 1103.

Fader: 46 Ero SKB 2333 (F-tal 102/1957).

Moder: 17 Varla SKB 1160 (3-årsm. 4196×4,5=189).

Beskrivning 5/10 1959: Helvit med svarta öron. Medelstor, djup, utmärkt typ. Rak rygglinje, brett välformat kors. Något lösa bogar. God benställning. Väl ansatt klotjuver med lagom stora, välställda, cylindriska spenar. Mått: 118—171.

Avkastning och avkomlingar:

1953:	3410	×	4,8	—	163	349	fd	3/10	52	♂	60	pål. fad. SKB 3032
54:	4483		4,5		203	(171)		12/9	53	♂	70	pål. fad. SKB 3032
55:	5613		4,9		275	(188)		20/9	54	♀	85	pål. fad. SKB 3989
56:	5276		5,1		269	(201)		11/11	55	♂	88	pål. fad. SKB 3032
57:	6152		4,9		304	(196)		9/11	56	♀	98	pål. fad. SKB 3032
58:	5240		4,6		240	(176)		5/2	58	♂	112	pål. fad. SKB 3032
59:	4809		4,9		235	(194)		10/3	59	♂	121	pål. fad. SKB 4973

DÖTTRARS AVKASTNING:**85 Varla SKB 6025:**

1957:	2378	×	5,2	—	123	336	fd	25/10	56	♀	97	pål. fad. SKB 3032 såld
58	3353		4,6		155	(176)		6/12	57	♂	110	pål. fad. SKB 3624
59:	4031		4,7		189	(194)		4/12	58	♀	112	pål. fad. SKB 5295

98 Vida:

1959:	3451	×	4,5	—	155	350	fd	10/10	58	♀	111	pål. fad. SKB 5295
-------	------	---	-----	---	-----	-----	----	-------	----	---	-----	--------------------

E 35

63 Svala (SKB 5007), I×II, f. 19/5 1951 hos Verner Lindgren, Brännland, AC 49.

Ägare: Bengt Sandgren, Backeberga, Brännland, AC 1103.

Fader: 46 Ero SKB 2333 (F-tal 102/1957).

Moder: 48 Sivros SKB 2852 (3-årsm. 5014×4,3=214).

Beskrivning 5/10 1959: Helvit med svarta öron. Medelstor, djup, tämligen lågställd, något sänkt rygg, takat kors, kohasig. Tämligen lösa bogar. Ordinärt klotjuver med välställda lagom stora spenar. Mått: 118—172.

Avkastning och avkomlingar:

1954: 4043×4,8=194	386 fd	9/9	53	♂	69 pål. fad. SKB 4042
55: 3754	5,7 215 (188)	30/9	54	♀	86 pål. fad. SKB 3989
56: 4707	5,6 262 (201)	18/10	55	♂	86 pål. fad. SKB 3032
57: 4711	5,6 262 (196)	13/11	56	♂	97 pål. fad. SKB 3032
58: 4866	5,3 256 (176)	12/11	57	♂	107 pål. fad. SKB 4967
59: 5237	5,2 270 (194)	24/11	58	♂	120 pål. fad. SKB 5295

DÖTTRARS AVKASTNING:

86 Sandra:

1957: 1354×4,5=61	113 fd	5/6	57	♀	106 pål. fad. SKB 5280
58: 3583	4,5 163 (176)	14/4	58	♂	113 pål. fad. SKB 4973
59: 4944	4,6 225 (194)	25/3	59	♀	116 pål. fad. SKB 5295

E 36

63 Britta (SKB 4964), I×II, f. 3/11 1951 hos ägaren.

Ägare: Bengt Sandgren, Backeberga, Brännland, AC 1103.

Fader: 46 Ero SKB 2333. (F-tal 102/1957).

Moder: 31 Begonia SKB 3962 (3-årsm. 3852×5,0=194).

Beskrivning 5/10 1959: Helvit med delvis svarta öron. Storvuxen kraftig typ. Tämligen rak rygg, brett något takat kors med tämligen grovt svansfäste. Välställda ben, tämligen fasta bogar. Välformat klotjuver med välställda, cylindriska spenar. Mått: 123—184.

Avkastning och avkomlingar:

1954: 2725×5,1=140	210 fd	24/11	53	♂	74 pål. fad. SKB 3624
55: 3706	5,4 202 (188)	24/11	54	♀	88 pål. fad. SKB 4353 såld
56: 3349	5,9 197 (201)	11/12	55	♂	89 pål. fad. SKB 3032
57: 4348	5,6 245 (196)	14/12	56	♀	100 pål. fad. SKB 3032
58: 3622	5,4 195 (176)	9/11	57	♂	kastat
59: 3474	5,1 178 (194)	1/4	59	♂	124 pål. fad SKB 5295

DÖTTRARS AVKASTNING:

100 Bländy:

1959: 1489×4,4=66	133 fd	15/5	59	♂	127 pål. fad. SKB 5498
-------------------	--------	------	----	---	------------------------

E 37

15 **Mona** (SKB 5840), I, f. 23/12 1946 hos Ar-
tur Bäckström, Flarken, AC 1316.

Ägare: Allan Ek, Flarken, AC 1106.

Fader: 9 Näppel SKB 323 (F-tal 97/1958).

Moder: 4 Molly (3-årsm. 4072×4,2=169).

Beskrivning 7/10 1959: Helvit med svarta öron. Medelstor, tämligen djup. Något sänkt rygg, rakt och brett kors med något högt svansfäste. God benställning. Tämligen fasta bogar. Vål ansatt klotjuver med välställda, cylindriska spenar.
Mått: 123—180.

Avkastning och avkomlingar:

1949: 1897	×4,4=	84	339	fd	28/10	48	♂	sl.
50: 2916	4,4	130	(168)		13/11	49	♀	18 pål.
51: 3439	4,4	165	(164)		5/11	50	♀	20 pål. fad. SKB 2331
52: 3605	4,6	165	(155)		12/11	51	♀	sl.
53: 3847	4,6	176	(163)		9/11	52	♂	sl.
54: 4065	4,5	185	(161)		5/11	53	♂	sl.
55: 4154	4,5	188	(97)		4/12	54	♀	26 pål. fad. SKB 3988 såld
56: 4859	4,5	217	(160)		29/12	55	♀	39 pål. fad. SKB 3027
57: 4530	4,5	203	(156)		21/12	56	♀	41 pål. fad. SKB 4710
58: 4255	4,3	182	(147)		21/12	57	♂	3 pål. fad. SKB 4970
59: 4420	4,3	191	(163)		17/12	58	♀	43 pål. fad. SKB 3988

DÖTTRARS AVKASTNING:**39 Monica:**

1958: 2348	×4,4=	103	228	fd	4/2	58	♂	sl.
59: 3462	4,7	161	(163)		12/1	59	♀	46 pål. fad. SKB 3685

41 Maj:

1959: 3611	×4,6=	165	322	fd	25/11	58	♀	44 pål.
------------	-------	-----	-----	----	-------	----	---	---------

E 38

29 **Solsaga** (SKB 4518), I, f. 22/1 1950 hos Emanuel Bergström, Överklinten, AC 405.

Ägare: Laur. Bergström, Överklinten, AC 1145.

Fader: 15 Brio SKB 1683 (F-tal 108/1960).

Moder: 20 Solian SKB 3333 (3-årsm. 3569×5,2=185).

Beskrivning 9/10 1959: Helvit med svarta öron. Medelstor, djup, något lågställd. Något sänkt rygg, brett och horisontellt kors. Utmärkt benställning. Tämligen fasta bogar. Utmärkt klotjuver med välställda, cylindriska lagom långa spenar.
Mått: 119—185.

Avkastning och avkomlingar:

1952: 3176	×4,9=	154	287	fd	14/12	51	♀	33 pål. fad. SKB 1684 såld
53: 4049	4,9	199	(179)		7/12	52	♀	29 pål. fad. SKB 1684 såld
54: 3294	5,8	190	(170)		26/6	54	♀	32 pål. fad. SKB 1683 såld
55: 4032	5,2	209	(180)		5/6	55	♀	36 pål. fad. SKB 4249
56: 4318	5,4	231	(181)		16/5	56	♀	38 pål. fad. SKB 3699 såld
57: 4500	5,2	234	(181)		2/5	57	♀	40 pål. fad. SKB 3699
58: 4232	5,1	214	(174)		15/4	58	♂	36 pål. fad. SKB 3441
59: 4138	5,0	207	(164)		3/4	59	♀	44 pål. fad. SKB 3441

DÖTTRARS AVKASTNING:**36 Söja:**

1957: 582×5,3= 31 63 fd 3/8 57 ♂ sl.
 58: 2792 5,3 147 (174) 21/7 58 ♀ 41 pål. fad. SKB 3441
 59: 2448 5,4 131 (164)

40 Solros:

1959: 2339×4,8=112 233 fd 16/2 59 ♀ 43 pål. fad. SKB 3441

E 39

48 Bella (SKB 4990), I, f. 22/9 1950 hos Bröd. Karlsson, Överklinten, AC 631.

Ägare: Helge Nilsson, Överklinten, AC 1196.

Fader: 6 Brigge SKB 1684 (F-tal 107/1958).

Moder: 40 Svana (3-årsm. 4291×4,2=182).

Beskrivning 9/10 1959: Helvit med svarta öron. Medelstor, lågställd, djup, Något sänkt rygg, tämligen brett och horisontellt kors. Lösa bogar. God benställning. Väl ansatt klotjuver med välställda, cylindriska, lagom långa spenar.
 Mått: 115—180.

Avkastning och avkomlingar:

1952: 266×5,0= 13 35 fd 25/8 52 ♀ 26 pål. fad. SKB 1684 såld
 53: 2573 5,4 139 (159) 28/8 53 ♀ 30 pål. fad. SKB 1683
 54: 4270 5,1 218 (185) 7/9 54 ♀ 32 pål. fad. SKB 1683
 55: 4310 5,4 233 (200) 8/9 55 ♂ 10 pål. fad. SKB 4249
 56: 4475 5,3 235 (177) 30/8 56 ♀ 38 sl.
 57: 4159 5,1 214 (184) 28/8 57 ♀ 41 pål. fad. SKB 3699
 58: 4019 5,1 204 (178) 26/8 58 ♀ 43 pål. fad. SKB 3441
 59: 4057 5,0 202 (186) 23/8 59 ♂ död

DÖTTRARS AVKASTNING:**30 Bellona:**

1956/ 3663×4,8=174 332 fd 31/10 55 ♀ 36 pål. fad. SKB 1683
 57: 3795 4,6 176 (184) 6/11 56 ♀ 40 sl.
 58: 3063 4,6 140 245 fd 9/10 57 ♂ sl.
 såld

32 Begonia:

1957: 4124×5,6=230 352 fd 15/10 56 ♀ 39 pål. fad. SKB 3699
 58: 3159 5,4 170 (178) 1/5 58 ♀ dödf.
 59: 3711 5,7 213
 sl. brummare.

E 40

41 Rajna (SKB 4541), I×II, f. 29/10 1949 hos ägaren.

Ägare: Emil Edström, Flarken, AC 1229.

Fader: 36 Elox SKB 2331 (F-tal 97/1956).

Moder: 15 Raja SKB 2186 (3-årsm. 4361×4,8=210).

Beskrivning 6/10 1959: Helvit med delvis röda öron. Stor, djup, kraftig benbyggnad. Rak rygg, brett och horisontellt kors. Fasta bogar. Utmärkt benställning. Väl ansatt klotjuver med lagom långa, cylindriska, välställda spenar. Mått: 123—196.

Avkastning och avkomlingar:

1952: 2815×4,5=127	330	fd	6/11	51	♀	46	pål. fad. SKB 3040
:					♀	47	pål. fad. SKB 3040 såld
53: 4853	4,5	220 (170)	12/11	52	♂	20	pål. fad. SKB 3040
54: 4213	4,8	203 (160)	20/11	53	♀	56	pål. fad. SKB 3686
55: 4664	4,7	218 (170)	2/11	54	♀	58	pål. fad. SKB 3988
56: 4937	5,0	246 (191)	24/11	55	♂	27	pål. fad. SKB 3988
57: 5393	4,6	249 (219)	2/12	56	♂	29	pål. fad. SKB 3097
:					♂	30	sl.
58: 4706	4,4	209 (202)	2/3	58	♀	69	pål. fad. SKB 2700
59: 5473	4,7	257 (237)	26/1	59	♂	37	pål. fad. SKB 3988

DÖTTRARS AVKASTNING:

46 Rajla SKB 5151:

1954: 3092×5,1=156	349	fd	27/10	53	♂	22	sl.
55: 3747	5,1	189 (170)	2/11	54	♂	sl.	
56: 4083	5,1	208 (191)	28/11	55	♀	dödf.	
57: 4892	4,9	240 (219)	6/12	56	♂	32	pål. fad. SKB 3685
58: 3416	5,0	172 (202)	11/11	57	♂	dödf.	
59: 4347	5,0	217 (237)	15/10	58	♂	dödf.	

56 Rossy SKB 5841:

1956: 2725×4,4=121	303	fd	26/11	55	♂	dödf.	
57: 3923	5,0	195 (219)	27/10	56	♀	64	pål. fad. SKB 4710
58: 5443	4,5	244 (202)	31/10	57	♀	66	pål. fad. SKB 4973
59: 6069	4,6	281 (237)	6/11	58	♂	35	pål. fad. SKB 3988

58 Rajgunn SKB 5842:

1957: 3551×4,9=174	328	fd	18/11	56	♂	sl.	
58: 4114	4,7	192 (202)	22/11	57	♂	33	pål. fad. SKB 4973
59: 4902	4,6	227 (237)	26/10	58	♀	70	pål. fad. SKB 2700

E 41

48 Riga (SKB 5019), I, f. 10/11 1951 hos ägaren.

Ägare: Emil Edström, Flarken, AC 1229.

Fader: 25 Tärnolf SKB 3067 (F-tal 102/1958).

Moder: 15 Raja SKB 2186 (3-årsm. 4361×4,8=210).

Beskrivning 6/10 1959: Helvit med delvis svarta öron. Medelstor, djup, tämligen finlemmad med rak rygg, tämligen brett och horisontellt kors. Fasta bogar. Utmärkt benställning. Väl ansatt klotjuver med välställda, cylindriska, lagom långa spenar. Mått: 120—186.

Avkastning och avkomlingar:

1954: 3120	×4,4=138	346	fd	30/10	53	♀	55	pål. fad. SKB 3686	såld
55: 4504	4,3	194	(170)	7/11	54	♂	25	pål. fad. SKB 3988	
56: 5464	4,2	232	(191)	11/11	55	♀	61	pål. fad. SKB 4249	
57: 5349	4,4	235	(219)	16/11	56	♂	28	pål. fad. SKB 3685	
58: 5179	4,4	228	(202)	29/11	57	♀	67	pål. fad. SKB 3685	
59: 6023	4,5	270	(237)	2/11	58	♀	71	pål. fad. SKB 3685	

DÖTTRARS AVKASTNING:

61 Rita SKB 6422:

1958: 3621	×4,4=160	355	fd	11/10	57	♀	65	pål. fad. SKB 4975	
59: 4305	4,8	206	(237)	18/10	58	♀	72	pål. fad. SKB 3685	

E 42

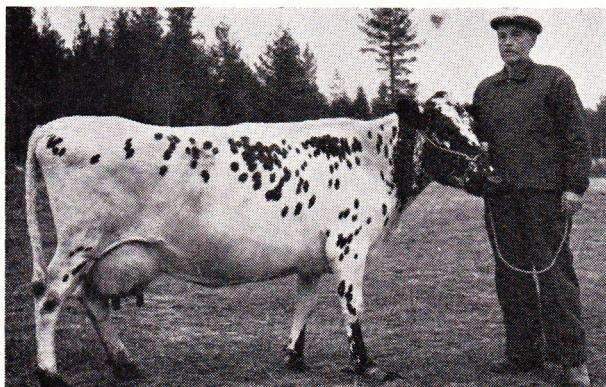

67 Segra (SKB 5238), I, f. 15/4 1951
hos Simon Lindfors, Ragvaldsträsk, AC
493.

Ägare: Magnus Lundmark, Ragvalds-
träsk, AC 1264.

Fader: 16 Briax SKB 2020 (F-tal 103/
1957).

Moder: 27 Simma 16751 (3-årsm. 3592
×5,1=186).

Beskrivning 9/10 1959: Vit med svarta
tecken på sidorna, svarta öron och del-
vis svart huvud. Medelstor, finlemdad,
tämligen rak rygg, brett, horisontellt
kors. Något tunna lår, något kohasig.
Fasta bogar. Väl ansatt klotjuver med
välställda, cylindriska, lagom långa spe-
nar. Mått: 125—176.

Avkastning och avkomlingar:

1953: 1528	×5,1=	77	148	fd	17/5	53	♀	22	pål. fad. SKB 3778
54: 3097	4,8	149	(141)		17/7	54	♂	17	pål. fad. SKB 1673
55: 3060	4,7	145	(113)		23/8	55	♂	18	pål. fad. SKB 1673
56: 3827	4,9	188	(141)						
57: 4907	4,9	238	(150)		13/10	56	♂	20	pål. fad. SKB 4581
58: 4227	4,6	193	(136)		2/11	57	♂	21	pål. fad. SKB 4581
59: 3398	4,8	162	(143)		6/6	59	♂	24	pål. fad. SKB 3413

DÖTTRARS AVKASTNING:

22 Svaja:

1955: 1105	×4,3=	47	143	fd	23/5	55	♂	sl.
56: 2517	4,6	117	(141)		21/5	56	♂	sl.
57: 1241	5,0	62	232	fd	10/5	57	♂	sl.

slakt. juverinfl.

E 43

10 **Toppsy** (SKB 4545), I×III, f. 6/1 1946 hos ägaren.

Ägare: Algot Karlsson, Flarken, AC 1358.

Fader: 15 Ajax SKB 1062.

Moder: 19 Tonny 16931 (3-årsm. 3834×4,7=178).

Avkastning och avkomlingar:

1948: 2778	×3,8=106	249	fd	12/1	48	♂	sl.
49: 3458	4,2	145	(133)	8/12	48	♀	18 pål. fad. SKB 2035
50: 3807	4,3	163	(142)	11/2	50	♂	7 pål. fad. SKB 3323
51: 4737	4,0	189	(168)	4/2	51	♂	9 pål. fad. SKB 2331
52: 4101	4,4	182	(145)	10/3	52	♂	sl.
53: 4816	4,3	208	(148)	10/2	53	♂	13 pål. fad. SKB 2331
54: 3962	4,6	181	(144)	29/1	54	♀	41 pål. fad. SKB 1683 såld
55: 4849	4,0	196	(129)	29/12	54	♀	42 pål. fad. SKB 1683 såld
56: 4886	4,2	203	(152)	31/12	55	♂	16 pål. fad. SKB 4249
57: 3550	4,1	147	(141)	15/2	57	♂	17 pål. fad. SKB 4712
58: 2508	4,2	105	(119)	16/8	58	♀	59 pål. fad. SKB 3441
59: 3715	4,1	151	(167)				

Beskrivning 7/10 1959: Helvit med delvis svarta öron. Storvuxen, kraftig, djup. Rak rygg, brett och horisontellt kors med något högt svansfäste. Fasta bogar. Bra benställning. Väl ansatt klotjuver med välställda, lagom långa spenar, de två bakre något korta och konformiga.

Mått: 126—191.

DÖTTRARS AVKASTNING:

18 Terola:

1951: 2380	×4,9=116	316	fd	7/11	50	♂	sl.
52: 2980	4,4	130	(145)	10/11	51	♂	sl.
53: 2959	4,6	136	(148)	27/10	52	♀	35 pål. fad. SKB 1684 såld
54: 2969	4,6	137	(144)	30/12	53	♂	sl.
55: 2664	4,5	119	337	fd	9/1	55	♀
			Såld, liv				45 pål. fad. SKB 1683

E 44

15 **Rosetta** (SKB 3995), I, f. 20/9 1947 hos ägaren.

Ägare: B. A. Jonssons söner, Asele, AC 1363.

Fader: 6 Lans SKB 1364.

Moder: Rosa (3-årsm. 3531×3,6=128).

Avkastning och avkomlingar:

1950: 4733	×4,0=190	(169)		3/10	49	♂	17 pål. fad. SKB 1364
51: 5233	3,8	201	(176)	1/10	50	♂	20 pål. fad. SKB 3020
52: 5770	3,7	216	(179)	3/10	51	♀	32 pål. fad. SKB 3020
53: 5286	4,0	212	(163)	29/10	52	♂	38 pål. fad. SKB 3020
54: 5630	4,5	252	(149)	9/11	53	♀	40 pål. fad. SKB 3711
55: 5919	4,0	239	(156)	27/10	54	♀	44 pål. fad. SKB 4057
56: 5757	3,9	227	(188)	20/10	55	♂	55 pål. fad. SKB 4057
57: 4878	3,9	188	(166)	2/11	56	♀	53 pål. fad. SKB 4057
58: 5408	3,6	195	(154)	4/11	57	♂	68 pål. fad. SKB 5017
59: 5083	3,6	182	(190)	26/10	58	♂	74 pål. fad. SKB 5017

Beskrivning 15/10 1959: Helvit med delvis röda öron. Storvuxen, djup, något lågställd. Tämligen rak rygglinje, markerat, horisontellt något spetsigt kors. Bra benställning. Tämligen fasta bogar. Väl ansatt klotjuver med välställda, cylindriska, lagom långa spenar.

Mått: 120—188.

DÖTTRARS AVKASTNING:**40 Rosamunda SKB 5848:**

1956:	3301	×	4,2	=	138	290	fd	17/12	55	♀	50	pål. fad. SKB 4057	sl.
57:	3491		4,1		144	(166)		11/11	56	♂	63	pål. fad. SKB 4057	
58:	3704		3,9		145	(154)		12/10	57	♂	67	pål. fad. SKB 5017	
59:	4076		3,9		159	(190)		24/10	58	♂	73	pål. fad. SKB 5017	

44 Rosandra:

1957:	3247	×	4,5	=	145	379	fd	27/9	56	♂	61	pål. fad. SKB 4057
58:	4032		4,1		165	(154)		30/9	57	♂	66	pål. fad. SKB 5017
59:	4986		4,3		213	(190)		24/11	58	♂	77	sl.

53 Rosalunda:

1959:	1451	×	4,1	=	59	104	fd	15/12	58	♂	76	pål. fad. SKB 5017
-------	------	---	-----	---	----	-----	----	-------	----	---	----	--------------------

E 45

24 **Dinka** (SKB 4307), I, f. 28/10 1949 hos ägaren.

Ägare: Ruben Yttergren, Rödåsel, AC 1398.

Fader: 4 Lage SKB 2055.

Moder: 19 Diana SKB 20378 (3-årsm. 3848 × 4,8=186).

Beskrivning 5/10 1959: Svartsidig. Medelstor, djup, rak rygglinje, tämligen brett och rakt kors. Bra benställning dock något kohasig, något lösa bogar. Väl ansatt trågjuver med välställda, cylindriska spenar.
Mått: 120—178.

Avkastning och avkomlingar:

1952:	3855	×	4,6	=	178	346	fd	29/10	51	♀	34	pål. fad. SKB 3461
53:	5238		4,7		248	(184)		23/11	52	♀	37	pål. fad. SKB 3461 såld
54:	4847		4,7		228	(182)		14/11	53	♂	24	pål. fad. SKB 3461
55:	5406		4,4		240	(204)		14/11	54	♂	27	pål. fad. SKB 3461
56:	5804		5,1		296	(198)		15/11	55	♂	28	pål. fad. SKB 3461
57:	3938		4,3		171	(163)		20/4	57	♂	37	sl.
58:	3418		4,3		147	(164)		18/8	58	♂	41	pål. fad. SKB 4772
59:	3645		4,8		175	(185)						

DÖTTRARS AVKASTNING:**34 Ditla SKB 4807:**

1954:	3697	×	5,0	=	186	318	fd	21/11	53	♀	39	pål. fad. SKB 3461
55:	4635		4,8		224	(204)		20/12	54	♀	45	pål. fad. SKB 3461 såld
56:	3817		5,1		193	(198)		25/2	56	♀	50	pål. fad. SKB 3461 självdöd
57:	4137		4,6		191	(163)		22/1	57	♂	33	pål. fad. SKB 4501
:										♂	34	pål. fad. SKB 4501
58:	3702		4,9		180	(164)		30/12	57	♂	40	pål. fad. SKB 4772
59:	3684		4,7		174	(175)		8/12	58	♀	58	pål. fad. SKB 4772

E 46

13 Muntra (SKB 4809), I, f. 2/12 1948 hos ägaren.

Ägare: Hans-Gösta Vester, Brände, Änäset, AC 1452.

Fader: 16 Bekant SKB 1680.

Moder: 4 Munda SKB 1813 (3-årsm. 3828×4,1=155).

Beskrivning 7/10 1959: Helvit med delvis svarta öron. Medelstor, tämligen djup. Tämligen rak rygg, takat, markerat, horisontellt kors. Bra benställning. Fasta bogar. Väl ansatt klotjuver med välställda, cylindriska, lagom stora spenar.
Mått: 123—180.

Avkastning och avkomlingar:

1951: 2408×4,4=106	316	fd	6/11	50	♀	18 pål. fad. SKB 1119	såld
52: 3418	4,2	144 (155)	27/11	51	♀	22 pål. fad. SKB 2700	
53: 4534	4,6	209 (173)	23/11	52	♂	9 sl.	
54: 4104	4,0	162 (151)	29/11	53	♂	13 sl.	
55: 5072	4,2	215 (133)	16/11	54	♀	27 pål. fad. SKB 3441	
56: 4620	4,1	188 (166)	12/11	55	♂	18 sl.	
57: 3865	3,9	151 (143)	18/1	57	♀	32 pål. fad. SKB 2700	
58: 3844	3,9	149 (157)	29/12	57	♀	35 pål. fad. SKB 2700	
59: 2836	4,2	119 (151)	13/3	59	♂	24 pål. fad. SKB 4477	

DÖTTRARS AVKASTNING:

22 Malva:

1954: 2938×4,1=122	349	fd	6/10	53	♂	dödf.
55: 3484	3,9	135 (133)	2/12	54	♂	sl.
56: 4629	3,9	179 (166)	5/11	55	♂	sl.
57: 3000	3,8	113 290	6/1	57	♂	21 sl.
		sl. skelettlidande				

27 Mucka SKB 6423:

1956: 931×3,8=	35	88	fd	13/7	56	♀	sl.
57: 2832	4,8	136 (143)					
58: 4518	4,6	206 (157)	17/10	57	♀	33 pål. fad. SKB 4477	
59: 3759	4,7	178 (151)	23/10	58	♀	37 pål. fad. SKB 4975	

32 Malva:

1959: 2762×4,1=113	261	fd	1/1	59	♂	sl.
--------------------	-----	----	-----	----	---	-----

E 47

6 Dorina (SKB 4815), I×II, f. 18/1 1950 hos ägaren.

Ägare: Fridolf Nygren, Agnäs, AC 1637.

Fader: 71 Korintus SKB 2007 (F-tal 112/1956).

Moder: 28 Dorinda (3-årsm. 4607×4,1=189).

Beskrivning 15/10 1959: Helvit med svarta prickar på sidorna och svarta öron. Tämligen liten, tunn, djup. Tämligen rak rygg, markerat horisontellt, något spetsigt kors. Något kohasig. Fasta bogar. Väl ansatt klotjuver med välställda, cylindriska och lagom långa spenar.
Mått: 119—164.

Avkastning och avkomlingar:

1952: 1404	×4,3	= 60	159 fd	14/4	52 ♀	7 pål. fad. SKB 2741
53: 3549	4,3	153 (146)	4/4	53 ♂	4 pål. fad. SKB 3684	
54: 3466	4,4	152 (140)	5/5	54 ♂	6 pål. fad. SKB 3684	
55: 4373	4,3	189 (172)	28/4	55 ♀	15 pål. fad. SKB 4285	död olycksf.
56: 4914	4,8	238 (197)	3/5	56 ♂	8 pål. fad. SKB 4285	
57: 4630	5,0	229 (193)	22/5	57 ♂	9 pål. fad. SKB 3684	
58: 3861	5,3	206 (195)	19/8	58 ♂	11 pål. fad. SKB 4285	
59: 5048	4,8	245 (204)	6/8	59 ♂	13 pål. fad. SKB 4999	

DÖTTRARS AVKASTNING:

7 Dora SKB 5016:

1955: 3660	×4,2	=153	362 fd	20/9	54 ♀	13 pål. fad. SKB 3684
56: 4478	4,2	189 (197)	24/9	55 ♀	17 pål. fad. SKB 4285	såld
57: 4018	4,4	175 (193)	24/3	57 ♀	20 pål. fad. SKB 3684	såld
58: 4382	4,4	193 (195)	7/3	58 ♀	22 pål. fad. SKB 4285	
59: 4442	4,3	194 (204)	7/3	59 ♂	12 pål. fad. SKB 4719	

E 48

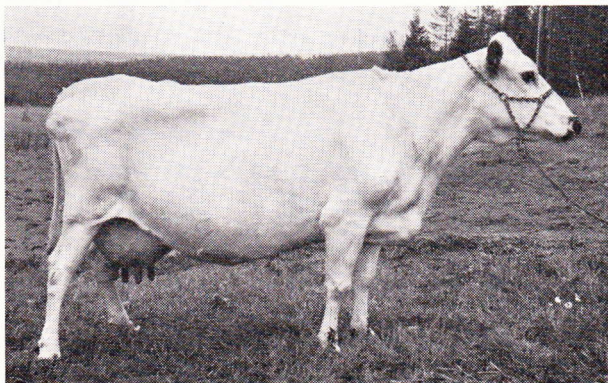

28 Tessa (SKB 4825), I, f. 23/11 1951 hos ägaren.

Ägare: Eugén Lindgren, Österbacka, Tavelsjö, AC 1832.

Fader: 12 Listor SKB 3458 (F-tal 104/1959).

Moder: 86 Tösa SKB 2939 (3-årsm. 4781×4,6=221).

Beskrivning 14/10 1959: Helvit med några få svarta prickar på sidorna och svarta öron. Storvuxen, djup, päronformad. Rak rygglinje, brett horisontellt, markerat kors. Något lös bogad. God benställning. Trågjuver med välställda, cylindriska, lagom långa spenar. Mått: 118—177.

Avkastning och avkomlingar:

1954: 4979	×4,6	=227	349 fd	18/10	53 ♂	sl.
55: 5401	4,3	232 (183)	31/10	54 ♂	36 pål. fad. SKB 3751	
56: 6096	4,1	252 (195)	2/11	55 ♂	41 pål. fad. SKB 3461	
57: 6642	4,3	287 (177)	6/11	56 ♂	44 pål. fad. SKB 4723	
58: 2946	4,2	124 (135)	19/6	58 ♂	49 pål. fad. SKB 4501	
59: 8150	4,2	345 (214)	16/5	59 ♀	54 pål.	

E 49

6 Prinsa (SKB 4024), I, f. 14/11 1947 hos ägaren.

Ägare: Henfrid Norgren, Äglund, Rödåsel, AC 1846.

Fader: 4 Lage SKB 2055.

Moder: 19 Pryda SKB 18042 (3-årsm. 3257×4,2=137).

Beskrivning 5/10 1959: Helsvart. Medelstor, något lågställd, sänkt rygglinje, tämligen brett, överbyggt kors. Lösa bogar. God benställning. Ordinärt klotjuver, något baktungt med välställda, cylindriska spenar. Mått: 120—177.

Avkastning och avkomlingar:

1950: 3182×4,2=136	329	fd	2/11	49	♂	1 pål. fad. SKB 2055
51: 3966	4,2	166 (139)	5/11	50	♂	3 pål. fad. SKB 2726
52: 4232	4,2	168 (125)	3/11	51	♀	12 pål. fad. SKB 2726
53: 4862	4,3	208 (143)	11/11	52	♀	14 pål. fad. SKB 3461
54: 4665	4,4	203 (149)	2/12	53	♂	17 pål. fad. SKB 3461
55: 3790	4,0	160 (122)	23/11	54	♀	18 pål. fad. SKB 3461
56: 4299	4,2	180 (142)	20/11	55	♀	22 pål. fad. SKB 3461
57: 4928	4,1	201 (168)	8/11	56	♀	24 pål. fad. SKB 4501
58: 4315	4,1	175 (152)	9/11	57	♀	27 pål. fad. SKB 4772
59: 4415	4,1	183 (170)	25/10	58	♂	16 pål. fad. SKB 4772

DÖTTRARS AVKASTNING:

12 Pricka SKB 5865:

1954: 3013×4,3=131	327	fd	3/11	53	♀	15 pål. fad. SKB 3461
55: 2910	4,1	120 (122)	26/11	54	♀	19 pål. fad. SKB 3461
56: 3269	4,3	139 (142)	9/1	56	♂	201 pål. fad. SKB 3461
57: 4388	4,4	195 (168)	7/1	57	♀	25 pål. fad. SKB 4501
58: 3857	4,2	162 (152)	13/2	58	♀	29 pål. fad. SKB 4772
59: 4267	4,0	170 (170)	14/2	59	♂	19 pål. fad. SKB 4772
					♂	20 pål. fad. SKB 4772

14 Palma SKB 5866:

1955: 2152×4,3=91	329	fd	15/11	54	♀	sl.
56: 2936	4,3	125 (142)	15/10	55	♂	8 pål. fad. SKB 3461
57: 3764	4,5	168 (168)	31/10	56	♀	23 pål. fad. SKB 4501
58: 3837	4,3	166 (152)	22/11	57	♂	12 pål. fad. SKB 4772
59: 4151	4,2	174 (170)	4/11	58	♀	30 pål. fad. SKB 4772

18 Primula:

1957: 2717×4,5=122	262	fd	27/12	56	♂	sl.
58: 2971	4,6	138 (152)	2/1	58	♂	13 pål. fad. SKB 4772
59: 3943	4,5	178 (170)	7/1	59	♂	18 pål. fad. SKB 4772

22 Polka SKB 6384:

1958: 2807×4,1=114	289	fd	7/12	57	♀	28 pål. fad. SKB 4772
59: 4277	4,0	169 (170)	30/10	58	♂	17 pål. fad. SKB 4772

E 50

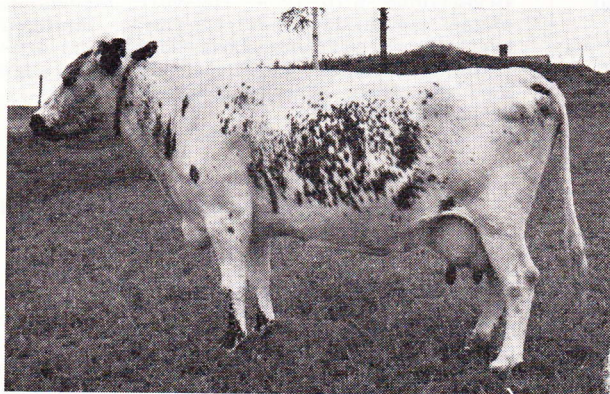

14 Tindra (SKB 2945), I, f. 6/10 1942 hos Alfred Nilsson, Flarken, AC 481.

Ägare: Helmer Nyléns sterbhus, Flarken, AC 2108.

Fader: 9 Näppel SKB 323 (F-tal 97/1958).

Moder: 10 Tora SKB 12828 (3-årsm. 4307×4,5=195).

Beskrivning 7/10 1959: Vit med svarta tecken på sidor och huvud. Svarta öron. Medelstor. Rak rygg, brett och horisontellt kors. Fasta bogar. Bra ben. Utmärkt väl bibehållen. Väl ansatt klotjuver med välställda, cylindriska, lagom långa spenar. Mått: 117—182.

Avkastning och avkomlingar:

1945:	2376	×4,8	=113	306	fd	1/12	44	♀	19	pål.	fad.	SKB 1122	såld
46:	3559	4,8	171			24/11	45	♀	21	pål.	fad.	SKB 1361	såld
47:	3611	5,2	187			20/3	47	♂					sl.
48:	3692	4,4	163			30/3	48	♂					sl.
49:	4924	4,8	237	(205)		5/3	49	♂	6	pål.	fad.	SKB 2331	
50:	4649	4,9	227	(183)		22/2	50	♂	7	pål.	fad.	SKB 2331	
51:	4458	4,9	235	(204)		25/3	51	♂	24				sl.
52:	4681	4,8	225	(211)		28/3	52	♂	8	pål.	fad.	SKB 2331	
53:	5008	4,7	236	(178)		20/2	53	♀	26	pål.	fad.	SKB 2331	
54:	4799	4,6	221	(200)		22/1	54	♂	9	pål.	fad.	SKB 2331	
55:	4878	4,6	223	(190)		10/1	55	♂	10	pål.	fad.	SKB 3988	
56:	4038	4,8	195	(211)		13/1	56	♀	31	pål.	fad.	SKB 3988	
57:	3901	4,5	176	(213)		30/12	56	♀	33	pål.	fad.	SKB 4710	
58:	4884	4,3	211	(204)		16/11	57	♂	11	pål.	fad.	SKB 4712	
59:	4839	4,3	210	(201)		29/10	58	♀	36	pål.	fad.	SKB 4712	

DÖTTRARS AVKASTNING:

26 Tätti:

1955:	436	×4,5	= 20	39	fd	4/9	55	♀	30	pål.	fad.	SKB 4477	pål.
56:	1408	4,5	63										147 fd död i trumsjuka

31 Tolva SKB 6472:

1958:	3254	×4,7	=154	257	fd	25/1	58	♂	12	pål.	fad.	SKB 5123	
59:	4009	5,8	232	(201)		14/1	59	♂	13	pål.	fad.	SKB 3685	

33 Tilli:

1959:	2775	×4,9	=135	299	fd	10/12	58	♀	37	pål.	fad.	SKB 5327	
-------	------	------	------	-----	----	-------	----	---	----	------	------	----------	--

E 51

14 Bessy (SKB 4561), I, f. 12/12 1948 hos ägaren.

Ägare: Amandus Sjöström, Selsfors, Åkullsjön, AC 2262.

Fader: 11 Siljo SKB 1720 (F-tal 102/1959).

Moder: 9 Bella SKB 20535 (3-årsm. 4047×4,2=170).

Beskrivning 9/10 1959: Helvit med delvis svarta öron. Stor, djup, grov benbyggnad. Tämligen rak rygg, brett, horisontellt kors med något högt svansfäste. Lösbogad. God benställning. Väl ansatt klotjuver med välställda, cylindriska, något korta spenar. Mått: 125—193.

Avkastning och avkomlingar:

1951: 3487×4,7=163	333	fd	6/11	50	♂	sl.
52: 3053	5,1	157 (136)	3/11	51	♀	24 pål. fad. SKB 2369
53: 4193	4,8	201 (153)	9/11	52	♀	28 pål. fad. SKB 3440
54: 4948	4,4	217 (159)	11/11	53	♂	1 pål. fad. SKB 3440
55: 4413	4,6	202 (171)	28/12	54	♀	39 pål. fad. SKB 3744
56: 3645	4,4	159 (174)	6/4	56	♂	4 pål. fad. SKB 4267
57: 5083	4,3	220 (212)	21/3	57	♂	8 pål. fad. SKB 4267
58: 3369	4,6	154 (169)	30/6	58	♂	11 pål. fad. SKB 4027
59: 3186	4,6	148 (200)				

DÖTTRARS AVKASTNING:

24 Bolly SKB 5003: Se E 52.

28 Bellina SKB 5308:

1955: 2895×4,7=137	339	fd	5/11	54	♂	2 sl.
56: 3095	5,0	154 (174)	29/10	55	♂	3 pål. fad. SKB 4267
57: 5707	5,3	301 (212)	25/9	56	♂	7 pål. fad. SKB 4267
58:						slakt.

39 Brilja SKB 6064:

1957: 3648×4,8=174	319	fd	25/11	56	♀	44 pål. fad. SKB 4267
58: 4218	4,7	198 (169)	1/11	57	♀	47 pål. fad. SKB 4267
59: 4302	4,4	189 (200)	15/10	58	♀	49 pål. fad. SKB 4027

E 52

24 Bolly (SKB 5003), I, f. 3/11 1951 hos ägaren.

Ägare: Amandus Sjöström, Selsfors, Åkullsjön, AC 2262.

Fader: 24 Ragun SKB 2369.

Moder: 14 Bessy SKB 4561 E 51 (3-årsm. 4518×4,6=207).

Beskrivning 9/10 1959: Helvit med svarta öron. Stor, djup, rak rygg, brett och horisontellt kors. Tämligen fasta bogar. Utmärkt typ Bra ben med god benställning. Utmärkt klotjuver med välställda, cylindriska, lagom långa spenar. Mått: 122—187.

17 Luta SKB 5237:

1956: 3908	× 4,9	= 189	323	fd	13/11	55	♂	41	pål. fad. SKB 4492
57: 2889	4,9	142	(171)		23/12	56	♀	28	pål. fad. SKB 4726
58: 4746	4,6	216	(211)		8/11	57	♀	31	pål. fad. SKB 4285
59: 3931	5,1	200	(200)		22/12	58	♀	33	pål. fad. SKB 5311

27 Luta SKB 6396:

1959: 3375	× 4,8	= 161	344	fd	25/10	58	♂	49	pål. fad. SKB 1105
------------	-------	-------	-----	----	-------	----	---	----	--------------------

E 54

20 Pärlos (SKB 4595), I, f. 11/1 1948 hos J. Vall, Nyliden, Flarken, AC 1405.

Ägare: Johan Eriksson, Kassjö, Brännland, AC 2821.

Fader: 20 Viking SKB 1378.

Moder: 8 Pärla (3-års. 3180 × 4,6 = 145).

Beskrivning 5/10 1959: Vit med några få svarta prickar på sidorna, svarta öron. Liten, djup, rastypisk, något lågställd. Bra rygg, något takat och spetsigt kors, något lösa bogar. Vålställda ben. Vålformat klotjuver med vålställda, cylindriska spenar. Mått: 119—177.

Avkastning och avkomlingar:

1949: 582	× 3,9	= 22	66	fd	20/7	49	♂	sl.
50: 2400	4,8	114	(124)					
51: 3777	4,6	175	(145)		12/10	50	♀	8 pål. fad. SKB 2336
52: 3833	4,6	178	(141)		28/11	51	♀	12 pål. fad. SKB 3027
53: 4001	4,6	185	(151)		20/10	52	♂	4 sl.
54: 4022	4,3	175	(138)		11/10	53	♂	8 pål. fad. SKB 3027
55: 4344	4,2	182	(150)		21/10	54	♂	13 pål. fad. SKB 4022
56: 4417	4,6	202	(166)		7/12	55	♂	17 pål. fad. SKB 4022
57: 5216	4,2	219	(190)		29/1	57	♀	31 pål. fad. SKB 4737 såld
58: 4199	4,3	179	(168)		27/12	57	♂	26 pål. fad. SKB 3443
59: 4338	4,5	195	(178)		18/12	58	♂	28 pål. fad. SKB 4978

DÖTTRARS AVKASTNING:**8 Polly SKB 4837:**

1953: 2836	× 4,5	= 128	342	fd	20/10	52	♀	14	pål. fad. SKB 3027
54: 3817	4,4	167	(138)		6/10	53	♂	7	pål. fad. SKB 3027
55: 4127	4,3	176	(150)		6/10	54	♀	21	pål. fad. SKB 4022
56: 3996	4,4	174	(166)		10/11	55	♂	16	pål. fad. SKB 4022
57: 4809	4,2	202	(190)		30/10	56	♂	21	pål. fad. SKB 4737 död
58: 4460	4,0	180	(168)		25/10	57	♂	25	pål. fad. SKB 3443
59: 4009	4,1	163	(178)		15/10	58	♀	39	pål. fad. SKB 4978

12 Palma SKB 5313:

1954: 2702	× 4,3	= 116	315	fd	26/11	53	♀	20	pål. fad. SKB 4022 såld
55: 3475	4,1	143	(150)		15/12	54	♀	23	pål. fad. SKB 4022 såld
56: 4163	4,3	180	(166)		13/12	55	♂	18	pål. fad. SKB 4022
57: 5114	4,2	212	(190)		16/1	57	♂	23	sl.
58: 4380	4,2	185	(168)		22/12	57	♀	34	pål. fad. SKB 3443
59: 3764	4,4	165	(178)		25/4	59	♀	43	pål. fad. SKB 4978

E 55

3 Tuna (SKB 6045), I, f. 3/5 1949 hos ägarna.

Ägare: Bröd. Berglund, Stensliden, Bjursele, AC 2958.

Fader: 4 Seger SKB 2370.

Moder: Dolma (3-årsm. 3545×4,0=142).

Beskrivning 9/10 1959: Helvit med några bruna prickar på sidorna och delvis bruna öron. Storvuxen, djup. Något sänkt rygg, tämligen brett horisontellt kors. Tämligen fasta bogar. Bra ben dock något kohasig. Väl ansatt trågjuver med välställda, cylindriska, något långa spenar. Mått: 126—184.

Avkastning och avkomlingar:

1952: 2621	×4,5=117	260	fd	6/1	52	♀	sl.
53: 3511	4,5	159	(135)	26/12	52	♀	sl.
54: 4017	4,3	173	(146)	13/12	53	♀	11 pål. fad. SKB 3731
55: 3508	4,3	152	(132)	12/11	54	♂	6 pål. fad. SKB 3731
56: 4294	4,8	207	(168)	6/12	55	♂	8 pål. fad. SKB 3731
57: 4369	4,9	213	(165)	3/12	56	♀	17 pål. fad. SKB 3731
58: 4149	4,4	181	(136)	7/11	57	♂	13 pål. fad. SKB 4815
59: 4953	4,5	223	(158)	20/10	58	♀	19 pål. fad. SKB 4815

DÖTTRARS AVKASTNING:

11 Dolma:

1956: 2035	×5,0=101	311	fd	6/12	55	♂	9 pål. fad. SKB 3731
57: 2646	4,8	128	(165)	29/10	56	♀	16 pål. fad. SKB 3731 såld
58: 863	4,0	34	88 fd	16/10	57	♂	12 pål. fad. SKB 4815 död tarmvred.

17 Damka:

1959: 2166	×4,5=	97	258 fd	3/1	59	♂	15 pål. fad. SKB 4815
------------	-------	----	--------	-----	----	---	-----------------------

E 56

Svanros (SKB 4057), I, f. 3/12 1944 hos ägaren.

Ägare: Anders Carlsson, Baggböle, Brännland, AC 3264.

Fader: 27 Loke SKB 1113.

Moder: 29 Svana SKB 3467 (3-årsm. 3968×4,7=185).

Beskrivning 5/10 1959: Vit med svart huvud och svarta öron. Medelstor, tunn, djup. Rak rygglinje, tämligen brett och rakt kors. Något krokiga hasor. Fasta bogar. Väl ansatt klotjuver med välställda, cylindriska spenar. Mått: 115—170.

Avkastning och avkomlingar:

1950: 2894	×4,7=135	365	fd	25/8	50	♂	sl.
51: 3852	4,7	181	(162)	25/8	51	♀	15 pål. fad. SKB 2333 såld
52: 3403	4,8	162	(138)	25/9	52	♂	14 pål. fad. SKB 3793
53: 3876	4,9	188	(155)	25/9	53	♀	18 pål. fad. SKB 2333
54: 4497	4,6	208	(148)				
55: 3598	4,7	169	(148)	15/11	54	♀	20 pål. fad. SKB 3032
56: 3794	4,8	183	(162)	2/11	55	♂	23 sl.
57: 4284	4,9	210	(181)	1/11	56	♀	25 pål. fad. SKB 3624
58: 3836	4,8	185	(159)	5/12	57	♀	27 pål. fad. SKB 3989 såld
59: 3512	4,7	165	(185)	26/12	58	♂	28 pål. fad. SKB 4973

DÖTTRARS AVKASTNING:**18 Snäckan SKB 5318:**

1956:	3488	×5,0	=174	337	fd	21/10	55	♂	sl.
57:	4531	4,8	219	(181)		30/9	56	♀	23 pål. fad. SKB 3624 död
58:	4109	5,0	204	(159)		29/12	57	♀	28 pål. fad. SKB 3989
59:	4974	4,8	238	(185)		7/12	58	♀	30 pål. fad. SKB 4973

20 Svana SKB 6498:

1957:	2418	×4,3	=104	226	fd	8/2	57	♂	24 pål. fad. SKB 5030
58:	3446	4,5	156	(159)		30/1	58	♂	25 sl.
59:	4158	4,5	188	(185)		12/1	59	♀	31 pål. fad. SKB 4973

25 Svanlind:

1959:	2657	×4,6	=123	324	fd	1/11	58	♀	29 sl.
-------	------	------	------	-----	----	------	----	---	--------

E 57

49 Alfina (SKB 3157), III, f. 19/4 1946 hos J. H. Håkansson, Odensala, Östersund, Z 6.

Ägare: Karl Axel Karlsson, Odensala, Östersund, Z 6.

Fader: 51 King Tyrus SKB 1300.

Moder: Asarri SKB 772 (3-årsrm. 4145×4,2=173).

Beskrivning den 18/2 1960: Vit med svarta prickar på sidor och huvud, svarta öron. Täm-
ligen storvuxen, djup. Ganska rak rygglinje.
Brett horisontellt kors med något högt svans-
fäste. Något lös bogad. Korrekt benställning.
Väl ansatt klotjuver med välställda, cylin-
driska, något grova spenar. Mått: 125—188.

Avkastning och avkomlingar:

1948:	592	×4,4	=26	40	fd	22/8	48	♀	59 pål. fad. SKB 1936
49:	4135	4,8	200	(196)		1/9	49	♀	62 pål. fad. SKB 2330
50:	4397	5,0	218	(171)		19/8	50	♂	34 pål. fad. SKB 2330
51:	3971	4,9	194	(172)		28/8	51	♂	35 pål. fad. SKB 3322
52:	5084	4,7	237	(190)		21/8	52	♀	70 pål. fad. SKB 488
53:	4584	4,6	208	(190)		3/9	53	♀	72 pål. fad. SKB 488
54:	5248	4,5	233	(187)		23/10	54	♂	38 pål. fad. SKB 3013
55:	4029	4,7	190	(190)		22/8	55	♂	42 pål. fad. SKB 2684
56:	4209	4,6	192	(176)		14/8	56	♀	79 pål. fad. SKB 2684
57:	4307	4,3	184	(170)		7/9	57	♀	84 pål. fad. SKB 2684
58:	4086	4,4	179	(171)					
59:	4148	4,7	193	(181)		17/9	58	♂	46 pål. fad. SKB 2959

DÖTTRARS AVKASTNING:

59 Asta SKB 3746: Se E 58.

70 Alsi:

1954:	866	×4,5	=39	85	fd	8/7	54	♀	74
55:	3139	5,0	157	(190)		29/8	55	♀	77 pål. fad. SKB 2684
56:	3994	4,8	191	(176)		26/8	56	♀	80 pål. fad. SKB 2684
57:	3871	4,6	178	(178)		23/8	57	♀	83 pål. fad. SKB 2684
58:	1452	4,6	67	270	fd				

72 Assari:

1955:	320	×4,7=	15	47	fd	15/8	55	♂	41	pål. fad. SKB 2684
56:	2314	5,0	116	(176)						
57:	3303	5,0	161	(170)		26/8	57	♂	44	
58:	2436	5,3	129	(171)						
59:	3325	5,0	167	(181)		19/9	58	♀	87	pål. fad. SKB 2959

E 58

59 Asta (SKB 3746), III, f. den 22/8 1948 hos J. H. Håkansson, Odensala, Östersund, Z 6.

Ägare: Karl Axel Karlsson, Odensala, Östersund, Z 6.

Fader: 13 Lasse SKB 1936.

Moder: 49 Alfina SKB 3157 E 57 (3-årsm. 4972×4,5=226).

Beskrivning den 18/2 1960: Helvit med delvis svarta öron. Medelstor, djup. Tämligen rak rygg med brett, horisontellt något takat kors. Fasta bogar. Utmärkt benställning. Trågjuver med välställda, cylindriska, lagom långa spenar. Mått: 123—183.

Avkastning och avkomlingar:

1951:	4027	×4,8=	191	384	fd	22/8	51	♀	68	pål.
52:	4503	4,7	211	(190)		20/8	52	♀	69	pål. fad. SKB 488
53:	4887	4,6	225	(190)		26/8	53	♂	sl.	
54:	4841	4,4	215	(187)						
55:	5091	4,6	236	(190)		6/11	54	♀	76	pål. fad. SKB 2684
56:	4622	4,5	207	(176)		15/1	56	♂	43	pål. fad. SKB 2684
57:	4726	4,1	196	(170)		19/12	56	♂	sl.	
58:	5115	4,5	229	(171)		19/11	57	♂	sl.	
59:	4084	4,3	177	(181)		17/6	59	♂	47	pål. fad. SKB 2959

DÖTTRENS AVKASTNING:

76 Alpina:

1957:	3013	×4,0=	121	258	fd	16/1	57	♀	82	pål.
58:	4333	4,1	176	(171)		27/12	57	♀	86	pål. fad. SKB 2959
59:	2912	3,9	113	210	fd	18/11	58	♀	88	pål. fad. SKB 2959

såld, liv.

E 59

168 Snöglimra (SKB 2789), III, f. 29/3 1946 hos ägaren.

Ägare: Olle Trollås, Trollåsen, Nälden, Z 64.

Fader: Darby SKB 688.

Moder: 146 Snökremla SKB 2781 (3-årsm. 3614×4,9=177).

Beskrivning den 13/11 1959: Vit med svarta prickar på sidorna, svarta öron. Medelstor, tämligen djup, grovt skelett. Tämligen rak rygg, brett och rakt kors med något högt korsben. Fasta bogar. Bra benställning. Väl ansatt klotjuver med välställda, cylindriska, något långa spenar. Mått: 123—184.

Avkastning och avkomlingar:

1948:	524	×4,3	=	22	43	fd	7/8	48	♂	55	pål.
49:	2876	5,1	145	(162)							
50:	4458	5,2	229	(177)	18/9	49	♂	60	sl.		
51:	4281	4,6	198	(148)	24/11	50	♂	64	fad.	SKB 1312	
52:	3504	5,0	176	(154)	30/12	51			dödfödd		
53:	4237	4,8	203	(141)	28/11	52	♂	75	pål.	fad.	SKB 3887
54:	4442	4,8	211	(154)	13/1	54	♀	217	pål.	fad.	SKB 3889
55:	3679	4,7	171	(146)	22/1	55	♂	81	pål.	fad.	SKB 4204
56:	3849	4,7	179	(144)	2/12	55	♂ ♀	83	pål.	fad.	SKB 3968
57:	3816	4,5	173	(151)	18/1	57	♀	235	pål.	fad.	SKB 2644
58:	3791	4,5	169	(159)	17/3	58	♂	91	pål.	fad.	SKB 3327
59:	3968	4,7	186	(171)	4/2	59	♂	96	pål.	fad.	SKB 1105

DÖTTRARS AVKASTNING:**217 Snöbrud SKB 6554:**

1956:	884	×4,1	=	36	71	fd	21/7	56	♂	sl.	
57:	2918	4,7	136	(151)	10/7	57	♀	237	pål.	fad.	SKB 3327
58:	3228	4,6	149	(159)	14/6	58	♂	93	pål.	fad.	SKB 5191
59:	3731	4,9	183	(171)	17/6	59	♂	98	pål.	fad.	SKB 4206

235 Snöstjärna:

1959:	1195	×4,5	=	54	117	fd	8/6	59	sl.
-------	------	------	---	----	-----	----	-----	----	-----

E 60

176 Snökrona (SKB 4473), III, f. 24/5 1947 hos ägaren.

Ägare: Olle Trollås, Trollåsén, Nälden, Z 64.

Fader: 5 Rosenqvist SKB 1312.

Moder: 146 Snökremla SKB 2781 (3-årsm. 3614×4,9=177).

Beskrivning den 13/11 1959: Helvit med delvis svarta öron och svarta hudfläckar. Tämligen storvuxen, djup. Utmärkt överlinje. Brett och horisontellt kors. Bra benställning. Något lösa bogar. Väl ansatt klotjuver med välställda, cylindriska, lagom långa spenar. Mått: 122—186.

Avkastning och avkomlingar:

1950:	2770	×5,1	=	141	226	fd	5/2	50	♂		
51:	3649	5,1	156	(148)	28/2	51	♂	66	pål.	fad.	SKB 2977
52:	3815	4,9	188	(154)	26/2	52	♂ ♂	72, 73	pål.		
53:	3968	4,9	195	(141)	15/1	53	♀	210	pål.	fad.	SKB 3887
54:	3840	5,0	190	(154)	19/1	54	♀	218	pål.	fad.	SKB 3889
55:	3743	4,9	185	(146)	26/12	54	♀	224	pål.	fad.	SKB 3327
56:	3568	4,9	174	(144)	22/3	56	♂	84	pål.	fad.	SKB 3968
57:	2967	4,8	142	(151)	18/5	57	♂	86	pål.	fad.	SKB 3327
58:	2891	5,0	145	(159)	13/8	58	♀	240	pål.	fad.	SKB 3327
59:	3708	5,4	198	(171)	18/8	59	♂	99	pål.	fad.	SKB 3027

DÖTTRARS AVKASTNING:**224 Snöklocka SKB 6092:**

1957:	846	×4,5	=	38	(151)	26/5	57	♀	sl.		
58:	3246	5,1	164	(159)	13/5	58	♂	92	pål.	fad.	SKB 5191
59:	3810	5,4	206	(171)	13/5	59	♂	97	pål.	fad.	SKB 4719

E 61

56 Lorina (SKB 4484), III, f. 10/1 1946 hos ägaren.

Ägare: Nils Nilsson, Dille, Ås, Z 171.

Fader: 22 Sale SKB 1073.

Moder: 21 Lori SKB 786 (3-årsm. 3550×4,5=158).

Beskrivning den 22/12 1959: Vit med svarta prickar på sidorna, svarta öron. Storvuxen, tämligen djup, grovbyggd. Tämligen rak överlinje med brett något takat kors. Fasta bogar. God benställning. Väl ansatt klotjuver med välställda, något långa spenar. Mått: 126—197

Avkastning och avkomlingar:

1948:	883	×4,8=	43	82	fd	14/7	48				
49:	2368	4,7	112	(124)							
50:	4466	5,1	228	(141)		2/10	49	♀	75	pål. fad.	SKB 1939
51:	3777	4,8	179	(133)		20/3	51	♀	77	pål. fad.	SKB 2963
52:	5119	4,9	252	(165)		29/2	52	♂	16	pål. fad.	SKB 2960
53:	4478	4,6	208	(171)		12/4	53	♀	85	pål. fad.	SKB 2960
54:	3592	4,5	163	(154)		3/6	54	♀	93	pål. fad.	SKB 2960
55:	4991	4,6	230	(163)		13/5	55	♀	102	pål. fad.	SKB 2960
56:	3667	4,5	166	(151)		18/6	56	♀	121	pål. fad.	SKB 4555
57:	3564	4,5	160	(149)		13/6	57	♀	112	pål. fad.	SKB 3914
58:	3675	4,7	174	(122)		10/5	58	♀	116	pål. fad.	SKB 3914
59:	3299	4,5	150	(112)		22/4	59	♂	sl.		

DÖTTRARS AVKASTNING:

77 Lilja:

1953:	1809	×4,7=	85	179	fd	11/4	53	♂	18	pål. fad.	SKB 3575
54:	2610	4,5	117	(154)		25/3	54	♂	sl.		
55:	3406	4,5	152	(163)		22/3	55	♀	98	pål. fad.	SKB 2960
56:	3133	4,5	141	(151)		27/3	56	♀	106	pål. fad.	SKB 2960
57:	3028	4,5	136	(149)		13/4	57	♂	sl.		
58:	1856	4,9	91	(122)		7/6	58	♀	118	pål. fad.	SKB 3914
59:	2273	4,5	102	(112)		13/5	59	♂	sl.		

121 Lovisa:

1959: 1271×4,3= 55 323 fd 13/11 58 ♀ sl.

E 62

99 Rixa (SKB 3765), II×III, f. 28/3
1948 hos ägaren.

Ägare: Georg Mahlberg, Dille, Ås, Z 173.

Fader: 36 Rexen SKB 1939 (F-tal 108/
1959).

Moder: 37 Driva SKB 1414 (3-årsrn.
3603×4,5=163).

Beskrivning 5/11 1959: Vit med svarta prickar på sidorna, svarta öron. Tämligen storvuxen, långsträckt. Något sänkt rygg, brett, horisontellt kors med tämligen högt korsben. Utmärkt benställning. Tämligen lösbgod. Väl ansatt klotjuver med välställda, cylindriska, lagom långa spenar. Mått: 121—177.

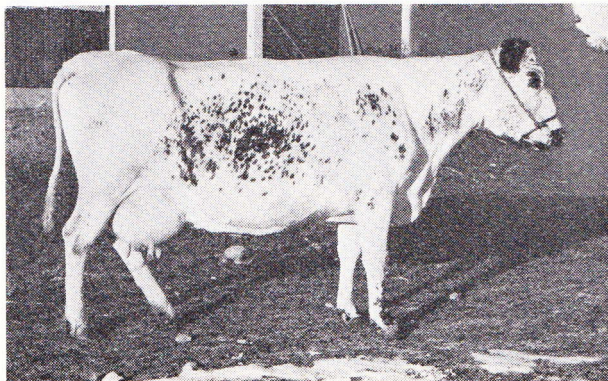

Avkastning och avkomlingar:

1951: 4199	×4,6=193	365 fd	7/4	51 ♂	20 pål. fad. SKB 2963	
52: 4186	4,5	189 (153)	10/3	52 ♀	126 pål. fad. SKB 2960	
53: 3702	4,5	168 (154)	21/2	53 ♀	131 pål. fad. SKB 2960	3-sp.
54: 3616	4,7	169 (154)	28/1	54 ♂	23 pål. fad. SKB 2960	
55: 4112	4,8	197 (166)	1/2	55 ♀	139 pål. fad. SKB 2960	
56: 4562	4,6	210 (158)	25/12	55 ♀	143 pål. fad. SKB 2960	
57: 3844	4,6	178 (167)	17/12	56 ♂	38 pål. fad. SKB 3914	
58: 4208	4,8	204 (167)	12/11	57 ♀	152 pål. fad. SKB 3914	
59: 3519	4,7	164 (159)	28/10	58 ♀	död	

DÖTTRARS AVKASTNING:

126 Driva SKB 6096:

1955: 2897	×4,6=132	368 fd	1/10	54 ♂	sl.	
56: 3802	4,8	184 (158)	24/9	55 ♂	27 pål. fad. SKB 2960	
57: 4240	4,6	194 (167)	26/9	56 ♀	147 pål. fad. SKB 3914	
58: 4190	5,0	211 (167)	2/10	57 ♀	151 pål. fad. SKB 3914	
59: 3257	4,5	158 (159)	28/9	58 ♀	160 pål. fad. SKB 3914	

131 Rixa SKB 5594:

1955: 1042	×4,1=	42	80 fd	16/7	55 ♀	sl.
56: 3710	4,2	156 (158)	21/6	56 ♀	sl.	
57: 4309	4,2	179 (167)	24/4	57 ♀	149 pål. fad. SKB 3914	
58: 3726	4,3	162 (167)	17/5	58 ♀	157 pål. fad. SKB 3914	
59: 4602	4,0	185 (159)	11/4	59 ♀	165 pål. fad. SKB 3914	

139 Läxa:

1957: 545	×4,2=	23	54 fd	11/8	57	dödfödd
58: 2962	4,6	135 (167)	21/6	58 ♀	158 pål. fad. SKB 3914	
59: 3223	4,4	142 (157)	13/5	59 ♀	166 pål. fad. SKB 3914	

143 Växa:

1959: 3629	×4,4=160	385 fd	8/9	58 ♂	sl.	
------------	----------	--------	-----	------	-----	--

E 63



32 Gajda (SKB 4740), II×III, f. 20/12

Ägare: Conrad Aronsson, Långänge, 1948 hos ägaren.
Ångsta, Z 191.

Fader: 7 Robin Hood SKB 1941.

Moder: 19 Gajy 2435 (3-årsm. 3921×4,2=164).

Beskrivning 5/11 1959: Vit med svarta tecken på sidor och huvud, svarta öron. Tämligen storvuxen, djup, päronformad. Rak överlinje, tämligen brett, något sluttande kors. God benställning. Lösa bogar. Vål ansatt, symmetriskt klotjuver med välställda, cylindriska, lagom långa spenar. Mått: 125—198.

Avkastning och avkomlingar:

1951: 1628×4,7=	76	133	fd	2/6	51	dödfödd
52: 4188	4,7	197	(166)	29/5	52 ♀	41 pål. såld
53: 4708	4,9	229	(178)	23/5	53 ♀	48 fad. SKB 3340 AC 397
54: 5210	4,8	250	(189)	1/5	54 ♀	49
55: 4908	4,5	223	(163)	8/4	55 ♂	36 pål. fad. SKB 3681
56: 5237	4,7	247	(172)	15/4	56 ♂	37 pål. fad. SKB 3681
57: 4882	4,6	225	(193)	25/3	57 ♀ ♂	40 pål. fad. SKB 3681
58: 4895	4,7	229	(195)	10/4	58 ♀	64 fad. SKB 4844
59: 4036	4,8	194	(189)	27/7	59 ♀	66 fad. SKB 4844

DÖTTRARS AVKASTNING:

49 Gajdy:

1957: 3720×4,9=	183	(193)	25/9	56 ♂	38 pål.
58: 3235	5,3	170	(195)		
59: såld t. slakt			27/7	57	

61 Gajsa:

1959: 1483×4,5=	67	152	fd	26/4	59 ♂	50 pål. fad. SKB 4844
-----------------	----	-----	----	------	------	-----------------------

E 64

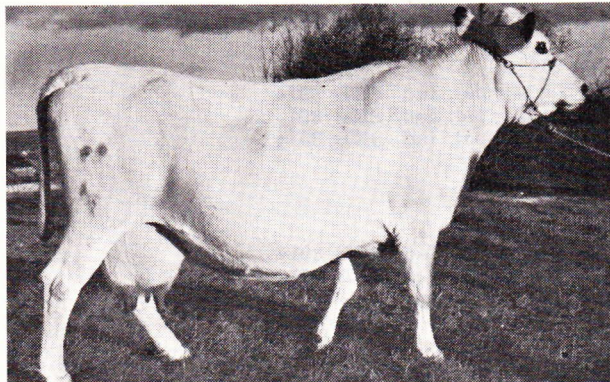

33 Gunla (SKB 4741), II×III, f. 7/1 1949 hos ägaren.

Ägare: Conrad Aronsson, Långänge, Ångsta, Z 191.

Fader: 7 Robin Hood SKB 1941.

Moder: 14 Gun SKB 2434 (3-årsm. 3872×4,5=176).

Beskrivning 5/11 1959: Helvit med delvis svarta öron. Medelstor, lång, djup. Tämligen rak rygg, brett horisontellt kors. Utmärkt benställning. Tämligen fasta bogar. Vål ansatt, symmetriskt klotjuver med välställda, cylindriska, lagom långa spenar. Mått: 126—185.

Avkastning och avkomlingar:

1951: 2717	×4,5=121	252	fd	2/2	51	♂	dödfödd
52: 4258	4,6	195	(164)	14/1	52	♀	39 pål. såld
53: 5005	4,5	226	(178)	24/2	53	♀	45 pål. fad. SKB 3340 AC 1103
54: 4219	5,0	213	(189)	11/7	54	♀	51 pål. fad. SKB 3681
55: 4669	4,5	208	(163)	14/6	55	♀	53 pål. fad. SKB 3681
56: 4559	4,8	217	(172)	19/8	56	♀	56 pål. fad. SKB 3681 död
57: 5145	4,8	245	(193)				
58: 5159	4,5	232	(195)	1/1	58	♀	60 pål. fad. SKB 4844
59: 4332	4,8	208	(189)	9/5	59	♂	51 pål. fad. SKB 4844

DÖTTRARS AVKASTNING:**51 Guldy SKB 6571:**

1957: 3883	×4,6=178	357	fd	30/9	56	♀	57 pål.
58: 4567	4,8	218	(195)	14/9	57	♂	43 pål. fad. SKB 4844
59: 5257	4,8	251	(189)	9/9	58	♂	46 pål. fad. SKB 4844

53 Gulli:

1958: 2704	×4,5=122	267	fd	1/1	58	♀	62 pål. fad. SKB 4844
59: 3355	5,1	171	(189)	8/1	59	♂	49 pål. fad. SKB 4844

E 65

28 Laidin (SKB 4271), II×III, f. 7/4 1949 hos ägaren.

Ägare: Anders Grenholm, Hägra, Dvär-sätt, Z 290.

Fader: 36 Rexen SKB 1939 (F-tal 108/1959).

Moder: 6 Laila SKB 2070 (3-års m. 5369 ×4,5=239).

Beskrivning 5/11 1959: Vit med svarta prickar på sidor och huvud, svarta öron. Medelstor, djup, päronformad. Rak rygglinje. Tämliken brett och horisontellt kors. Något hastrång. Tämliken lös bogad. Väl ansatt klotjuver med välställda, cylindriska och lagom långa spenar. Mått: 123—181.

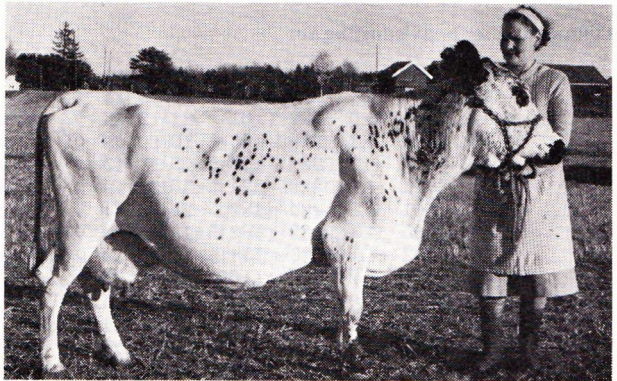
**Avkastning och avkomlingar:**

1952: 4774	×4,3=203	378	fd	7/9	51	♂	16 pål. fad. SKB 2685
53: 3594	4,6	164	(170)	9/8	52	♀	39 pål. fad. SKB 2685
54: 4815	4,5	216	(169)	24/9	53	♀	46 pål. fad. SKB 3889
55: 3781	4,6	172	(144)	19/9	54	♀	48 pål. fad. SKB 3968 sl. ej dr.
56: 5247	4,5	234	(145)	3/10	55	♂	26 pål. fad. SKB 3968
57: 4913	4,2	204	(167)	6/10	56	♂	29 pål. fad. SKB 3968
58: 5878	4,5	262	(155)	27/10	57	♂	30 pål. fad. SKB 3914
59: 4983	4,2	208	(165)	22/2	59	♀	70 pål. fad. SKB 4206

DÖTTRARS AVKASTNING:

46 Laifin SKB 6098:

1956:	2748	× 4,3	=118	356	fd	22/10	55	♀	sl.
57:	3884	4,1	160	(167)		16/11	56	♂	sl.
58:	3358	4,3	143	(155)		27/11	57	♂	sl.
59:	3412	4,3	146	(165)		20/10	58	♂	31 pål. fad. SKB 1105

E 66

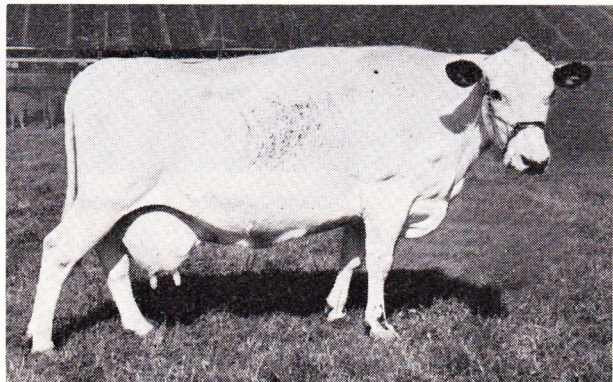

6 Monika (SKB 2832), III, f. 25/9 1942 hos ägaren.

Ägare: Nils Nilsson, Hallbränna, Hallen, Z 708.

Fader: 7 Gladin SKB 347.

Moder: Fjälldyr SKB 19944 (3-årsrm. 3965 × 4,0 = 157).

Beskrivning 12/1 1960: Vit med svarta prickar på sidorna och svarta öron. Medelstor, lågställd, päronformad. Utmärkt överlinje. Tämligen brett och rakt kors. Fasta bogar. Bra benställning. Väl ansatt klotjuver med välställda, cylindriska och lagom långa spenar. Utmärkt väl bibehållen. Mått: 123—187.

Avkastning och avkomlingar:

1945:	3095	× 4,0	=123	313	fd	22/11	44	♂	
46:	4587	4,4	201	(161)		19/12	45	♂	
47:	4921	3,9	192	(161)		21/12	46	♀	14 pål. såld
48:	5409	4,2	226	(166)		10/1	48	♀	19 pål. fad. SKB 1602
49:	5433	4,1	224	(172)		15/1	49	♂	3 pål. fad. SKB 1602
50:	5611	4,1	229	(171)		30/12	49	♂	4 pål. fad. SKB 1602
51:	5841	3,8	224	(182)		24/1	51	♀	29 pål. fad. SKB 1602
52:	4145	4,1	169	(162)		13/5	52	♀	
53:	5042	4,1	206	(158)		11/5	53	♀	34 pål. fad. SKB 2987
54:	5204	4,2	217	(169)		29/4	54	♀	38 pål. fad. SKB 3976
55:	4442	4,0	177	(141)		8/5	55	♂	
56:	5093	4,1	210	(169)		23/4	56	♀	död
57:	3438	3,9	134	(165)		29/8	57	♀	48 pål. fad. SKB 3667
58:	3657	3,8	138	(163)		9/9	58	♀	53 pål. fad. SKB 3667
59:	4531	4,1	185	(194)					

E 67

37 Freja II (SKB 6105), III, f. 12/2 1949 hos Sven Eriksson, Knytta Genvalla, Z 1182.

Ägare: Sigvard Nilsson, Skogslund, Stugun, Z 784.

Fader: 2 Bero SKB 1662 (F-tal 103/1959).

Moder: Freja I (2-årsrm. 2801 × 4,5 = 125).

Beskrivning den 10/12 1959: Vit med röda prickar på sidorna, röda öron. Storvuxen, djup. Något sänkt rygg, brett, horisontellt kors. Tämligen grov benbyggnad. Bra benställning. Väl ansatt klotjuver med välställda, cylindriska, lagom långa spenar. Mått: 125—188.

Avkastning och avkomlingar:

1951: 1476	×4,1=	61	137 fd	20/5	51 ♀	sl.
52: 2487	4,3	108 (127)		4/7	52 ♀	sl.
53: 3892	4,4	169 (142)		14/6	53 ♀	18 pål.
54: 3721	4,6	172 (153)		22/6	54 ♀	20 pål. fad. SKB 3662
55: 3603	4,8	174 (153)		30/8	55 ♂	8 pål.
56: 4175	4,6	192 (175)				
57: 5363	4,2	225 (149)		2/10	56 ♀	23 pål. fad. SKB 4236
58: 4460	4,6	203 (160)		21/10	57 ♀	25 pål.
59: 6311	4,4	276 (177)		12/10	58 ♂	8 pål. fad. SKB 1105

DÖTTRARS AVKASTNING:**23 Flora:**

1959: 3016	×4,8=	146	278 fd	24/12	58 ♀	sl.
						sl. ej dr.

E 68

11 Mona (SKB 5949), III, f. 22/12 1949 hos ägaren.

Ägare: N. G. Persson, Landverk, Alsen, Z 1428.

Fader: 33 Mo SKB 2301.

Moder: 17 Svana SKB 18841 (3-årsm. 4305×4,4=189).

Beskrivning den 12/1 1960: Vit med bruna öron. Storvuxen, långsträckt, djup. Något sänkt rygg, tämligen brett, markerat kors med något högt svansfäste. Lösbogad. Bra benställning. Ordinärt klotjuver med välställda, cylindriska, lagom långa spenar. Mått: 123—186.

Avkastning och avkomlingar:

1952: 2157	×4,7=	102	265 fd	5/1	52 ♂	
53: 3358	4,4	149 (137)		17/12	52 ♂	
54: 3902	4,6	178 (144)		25/12	53 ♀	22 pål. fad. SKB 3004
55: 3855	4,7	180 (144)		26/11	54 ♀	25 pål. fad. SKB 3981
56: 3835	4,9	186 (160)		20/12	55 ♀	30 pål. fad. SKB 3004
57: 4211	4,8	202 (168)		28/12	56 ♀	31 pål. fad. SKB 3981
58: 3492	4,3	155 (143)		14/4	58 ♂	11 pål. fad. SKB 2273
59: 3707	4,4	164 (159)		20/4	59 ♂	14 pål. fad. SKB 4198

DÖTTRARS AVKASTNING:**22 Gulla SKB 5950:**

1956: 250	×4,4=	11	36 fd	24/8	56 ♂	sl.
57: 3702	4,5	166 (168)				
58: 4027	4,5	180 (143)		18/10	57 ♀	33 pål. fad. SKB 3981
59: 4031	4,6	184 (159)		13/10	58 ♂	12 pål. fad. SKB 3032

25 Brunetta:

1957: 1226	×4,6=	57	126 fd	26/5	57 ♂	sl.
58: 1068	5,5	59	150 fd			sl.

30 Molla SKB 6588:

1958: 2985	×4,1=	124	247 fd	25/1	58 ♀	36 pål. fad. SKB 4206
59: 3853	4,4	171 (159)		23/2	59 ♂	13 pål. fad. SKB 3032

E 69

10 Svärma (SKB 3824), III, f. den 5/9 1945 hos Sten Nilsson, Ottsjön, Z 90.

Ägare, Gunnar Jönsson, Ottsjön, Z 1641.

Fader: Freidar SKB 724.

Moder: 4 Svinga SKB 2051 (3-årsm. 3341×4,3=145).

Beskrivning den 4/12 1959: Vit med svarta prickar på sidorna, svarta öron. Tämligen liten, djup. Något sänkt rygg, brett horisontellt kors. Finlemmad. Lösbogad. Utmärkt benställning. Vål ansatt klotjuver med välställda, cylindriska och lagom långa spenar. Mått: 117—175.

Avkastning och avkomlingar:

1948:	1516	×4,7=	72	134	fd	16/5	48		
49:	3557	5,1	180	(141)		30/5	49	♀	3 pål. fad. SKB 1985
50:	2800	5,1	143	(149)					
51:	4803	4,8	228	(143)		21/9	50	♀	5 pål. fad. SKB 1985
52:	5062	4,3	219	(151)		21/11	51	♂ ♀	
53:	4805	5,2	252	(153)		5/2	53	♂	2 pål. fad. SKB 3960
54:	2928	4,9	143	(138)		19/6	54	♀	16 pål. fad. SKB 3960
55:	4305	4,6	198	(148)		14/5	55	♂	6 pål. fad. SKB 4223
56:	2432	4,7	115	(159)					
57:	4432	4,8	211	(155)		4/9	56	♀ ♀	24, 25 pål. fad. SKB 4223
58:	5098	4,8	244	(159)		2/10	57	♂	7 pål. fad. SKB 4841
59:	4088	4,2	169	(161)		4/3	59	♀	40 pål. fad. SKB 4841

DÖTTRARS AVKASTNING:

5 Simra:

1953: 1928×4,9= 95 365 fd 25/9 52 ♂ sl.

54: 1147 4,5 52 155 fd 23/9 53 ♀ 12 sl.

24 Snippa SKB 6590:

1959: 3331×4,7=158 348 fd 6/10 58 ♀ 35 pål. fad. SKB 4841

25 Snoppa SKB 6591:

1959: 3391×4,5=151 345 fd 9/10 58 ♀ 36 pål. fad. SKB 4841

E 70

5 Silja (SKB 5607), III, f. den 14/1 1949 hos ägaren.

Ägare: Nils Arnberg, Smedsåsen, Nällden, Z 1839.

Fader: 5 Rosenqvist SKB 1312.

Moder: 5 Seila SKB 3828 (3-årsm. 4543×4,4=199).

Beskrivning den 13/11 1959: Vit med delvis svarta öron, svarta hudfläckar. Medelstor, djup, lågställd. Något sänkt rygg, brett horisontellt, något takat kors. Tämligen lösbogad. Något kohasig. Vål ansatt klotjuver med välställda, cylindriska, lagom långa spenar. Mått: 122—178.

Avkastning och avkomlingar:

1951: 2790	×4,9	=136	242	fd	19/1	51	♀	10	pål. fad. SKB	651
52: 3348	4,8	162	(134)		22/1	52	♂		sl.	
53: 4210	4,8	200	(151)		18/12	52	♂	12	pål. fad. SKB	651
							♂	13	pål. fad. SKB	651
54: 3140	4,6	144	(143)		16/3	54	♂		sl.	
55: 3669	5,0	182	(152)		18/3	55	♂		sl.	
56: 4150	5,0	209	(172)		17/2	56	♀	20	pål. fad. SKB	4575
57: 3866	4,9	191	(174)		17/3	57	♂		sl.	
58: 3295	4,6	153	(151)		28/4	58	♀ ♂			
59: 3896	4,9	190	(157)		26/4	59	♀	29	pål. fad. SKB	3960

DÖTTRARS AVKASTNING:

10 Laila SKB 5952:

1953: 2025	×4,9	=100	215	fd	16/2	53	♂		sl.	
54: 2494	4,9	122	(143)		13/4	54	♀	18	pål. fad. SKB	3888
55: 3110	5,3	164	(152)		1/4	55	♀		sl.	
56: 2952	5,8	169	(172)		28/4	56	♂		sl.	
57: 2996	5,4	161	(174)		5/4	57	♂		sl.	
58: 2399	5,4	129	(151)		28/6	58	♀	23	pål. fad. SKB	1105
									sl. ej dr.	

13 Lilja SKB 5608:

1955: 2683	×4,5	=121	252	fd	2/2	55	♀		sl.	
56: 3211	4,7	151	(172)		28/2	56	♂		sl.	
57: 3847	4,5	173	(174)		26/2	57	♂		sl.	
58: 4010	4,3	171	(151)		5/2	58	♂		sl.	
									sl. spentramp	

20 Seila:

1958: 2397	×4,4	=106	287	fd	29/12	57	♀	22	pål. fad. SKB	4206
59: 2765	4,5	125	(157)		10/11	58	♂	3	pål. fad. SKB	3237

E 71

8 Viska (SKB 5951), III, f. den 5/10 1950 hos ägaren.

Ägare: Nils Arnberg, Smedsåsen, Nälden, Z 1839.

Fader: 1 Zaren SKB 5193.

Moder: Viva (3-årsm. 3349×4,4=146).

Beskrivning den 13/11 1959: Vit med delvis svarta öron. Storvuxen, djup, päronformad. Tämligen rak rygg, brett, något sluttande och något takat kors. Något lös bogad. Bra benställning, dock något hastrång. Väl ansatt trågjuver med välställda, cylindriska, lagom långa spenar. Mått: 124—185.

Avkastning och avkomlingar:

1953: 3546	×4,5	=160	317	fd	5/11	52	♂		sl.	
54: 3870	4,2	162	(143)		21/10	53	♂		sl.	
55: 3927	4,3	169	(152)		26/11	54	♂		sl.	
56: 5006	4,4	219	(172)		15/11	55	♂		sl.	
57: 6186	4,4	270	(174)		16/11	56	♂		sl.	
58: 3871	4,0	156	(151)		31/3	58	♂	2	pål. fad. SKB	3237
59: 3914	4,1	159	(157)		15/4	59	♀	28	pål. fad. SKB	3032

E 72

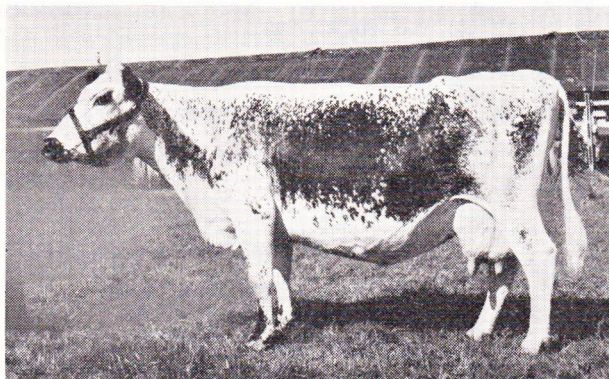

II Grevida (SKB 4745), I×III, f. 2/1 1951 hos ägaren.

Ägare: Anders Pettersson, Odensala, Östersund, Z 2024.

Fader: 18 Brittvin SKB 2330 (F-tal 102/1959).

Moder: 76 Grena SKB 1352 (3-årsm. 4761×4,5=213).

Beskrivning 12/1 1960: Vit med svarta sidor, svarta öron, svartprickigt huvud. Tämligen storvuxen, lågställd, djup. Utmärkt överlinje med mycket brett och rakt kors. Bra benställning. Något lösbogad. Väl ansatt klotjuver med välställda, cylindriska, något grova spenar. Mått: 117—191.

Avkastning och avkomlingar:

1953:	2330	×4,7=	141	245	fd	28/1	53	♂	6	pål. fad. SKB 3661
54:	4090	5,1	207 (186)	14/12	53	♂	sl.			
55:	4388	4,9	214 (180)	21/1	55	♀	22	pål. fad. SKB 2684		
56:	4957	5,0	250 (192)	8/1	56	♀	25	pål. fad. SKB 2684		
57:	5118	4,9	249 (194)	1/1	57	♀	30	pål. fad. SKB 4840		
58:	4670	5,2	242 (221)	3/3	58	♀				
59:	4176	5,0	209 (170)	14/2	59	♂	13	pål. fad. SKB 3237		

DÖTTRARS AVKASTNING:

22 Grella SKB 6594:

1957:	2296	×4,7=	107	199	fd	15/3	57	♀	33	pål. fad. SKB 4840
58:	3595	5,3	190 (221)	1/3	58	♂	11	pål. fad. SKB 2959		
59:	3195	4,7	151 (170)	21/2	59	♂	sl.			

30 Gredi:

1959:	2168	×4,2=	90	192	fd	22/3	59	♂	14	pål. fad. SKB 1105
-------	------	-------	----	-----	----	------	----	---	----	--------------------

E 73

2 Jorun (SKB 4494), I×III, f. den 9/10 1945 hos ägaren.

Ägare: Olof Olsson, Raftsjöhöjden, Z 2037.

Fader: 15 Viking SKB 1129.

Moder: 1 Lola (3-årsm. 4111×4,2=174).

Beskrivning den 3/12 1959: Vit med svarta prickar på sidorna, svarta öron. Tämligen storvuxen, djup. Något sänkt rygg, markerat, horisontellt och något spetsigt kors. Tämligen god benställning. Något lösbogad. Ordinärt klotjuver (något baktungt) med välställda, cylindriska, lagom långa spenar. Mått: 122—176.

Avkastning och avkomlingar:

1948:	2860	×4,2=	119	304	fd	1/12	47	♀	
49:	3417	4,5	155	(141)		27/11	48	♂	
50:	4357	4,3	187	(165)		13/12	49	♂	
51:	4573	5,0	230	(129)		24/11	50	♀	10 pål. fad. SKB 2666 såld
52:	3709	4,2	155	(125)		16/3	52	♂	4 pål. fad. SKB 2666
53:	4566	4,5	203	(147)		9/4	53	♀	16 pål. fad. SKB 2666
54:	4754	4,8	230	(145)		17/3	54	♀	17 pål. fad. SKB 2666
55:	3906	4,9	190	(130)		25/4	55	♀	22 pål. fad. SKB 4217
56:	3609	4,2	153	(137)					
57:	4355	4,2	181	(133)		1/12	53	♂	6 pål. fad. SKB 4217
58:	3320	3,9	131	(128)		7/5	58	♂	9 pål. fad. SKB 4217
59:	3472	4,1	144	(138)		8/7	59	♂	11 pål. fad. SKB 4217

DÖTTRARS AVKASTNING:**16 Julia:**

1955:	808	×4,2=	34	91	fd	12/7	55	♂	sl.
56:	2146	4,2	90	(137)					
57:	3097	4,4	137	(133)		16/9	56	♀	25 pål. fad. SKB 4217
58:	2886	4,2	120	(128)		1/11	57	♂	sl.
59:	3554	4,0	143	(138)		4/11	58	♂	sl.

17 Lola:

1957:	2800	×4,5=	125	(133)		16/10	56	♂	sl.
58:	3241	4,5	146	(128)		18/11	57	♂	sl.
59:	2914	4,8	140	(138)		21/3	59	♀	30 pål. fad. SKB 4217

22 Jänta SKB 6595:

1957:	720	×5,0=	36	57	fd	15/8	57	♀	sl.
58:	2694	4,8	129	(128)					
59:	3493	4,6	162	(138)		1/10	58	♀	sl.

E 74

173 Gäva (SKB 3841), III, f. den 18/1 1947 hos Nils Petrusson, Tullus, Nälden, Z 21.

Ägare: Einar Engblad, Säter, Krokomb, Z 2053.

Fader: 21 Snöstins SKB 1085.

Moder: 155 Jussi SKB 18690 (3-årsm. 3787×4,4=167).

Beskrivning den 12/1 1960: Vit med svarta öron. Tämligen liten, lågställd, finlemmad. Något sänkt rygglinje med tämligen brett, horisontellt och takat kors. Bra benställning. Något lös bogad. Ordinärt klotjuver med välställda, cylindriska, lagom långa spenar. Mått: 118—173.

Avkastning och avkomlingar:

1949:	2043	×4,7=	96	187	fd	23/3	49	♂	sl.
50:	3240	4,9	159	(167)		13/3	50	♂	sl.
51:	4104	4,6	187	(166)		11/4	51	♂	sl.
52:	4159	4,5	187	(164)		24/4	52	♂	sl.
53:	4320	4,7	202	(160)		9/4	53	♀	18 pål. fad. SKB 3326
54:	4066	4,9	200	(151)		4/4	54	♀	23 pål. fad. SKB 3326
55:	3114	4,7	145	(131)		20/6	55	♂	
56:	3703	4,2	155	(140)		6/5	56	♂	6 pål. fad. SKB 5449
57:	3730	4,2	155	(142)		6/5	57	♀	30 pål. fad. SKB 5449
58:	2894	4,2	122	(129)		1/7	58	♀	35 pål. fad. SKB 3327
59:	3529	4,2	147	(154)		26/6	59	♀	38 pål. fad. SKB 4179

E 75

31 Dolly (SKB 5791), III, f. den 31/1 1953 hos Anton Hall, Husås, Z 634.

Ägare: Haldor Jonsson, Husås, Z 2348.

Fader: 20 Vello SKB 4612.

Moder: 24 Disa SKB 5945 (3-årsm. 4642×4,2=193).

Beskrivning den 4/1 1960: Vit med svarta prickar på sidorna och huvudet, svarta öron. Medelstor, djup. Tämligen rak rygg med brett horisontellt kors. Lösbogad. God benställning. Utmärkt träggjuver med välställda, cylindriska och lagom långa spenar. Mått: 119—190.

Avkastning och avkomlingar:

1955:	3062	×4,4=	136	238	fd	28/1	55	♀	37	död
	56:	3793	5,3	199	(172)	17/1	56	♂	7	pål.
	57:	4247	4,8	204	(176)	8/1	57	♀	7	pål. fad. SKB 4459
	58:	5485	4,5	249	(200)	8/1	58	♂	10	pål. fad. SKB 4459
	59:	5040	4,8	242	(200)	13/1	59	♀	11	pål. fad. SKB 1105

DÖTTRARS AVKASTNING:

‡ Dyra:

1959: 2894×4,3=123 219 fd 11/2 59 ♂ 13 pål. fad. SKB 1105

VÄSTERNORRLANDS LÄN

E 76

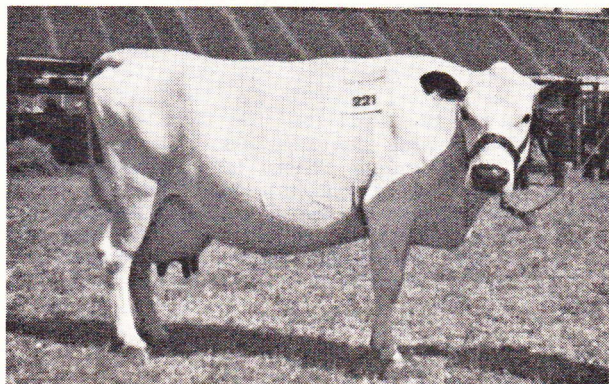

23 Elvy (SKB 3104), II, f. 20/9 1947 hos ägaren.

Ägare: E. O. Söderström, Eden, Bjästa, Y 519.

Fader: 36 Rexen SKB 1939 (F-tal 108/1959).

Moder: 52 Ebba SKB 2728 (3-årsm. 4248×4,5=193).

Beskrivning 29/1 1959: Helvit med delvis svarta öron. Liten, lågställd, djup, päronformad. Rak rygglinje, tämligen brett, horisontellt kors. Något lösbogad. Bra benställning. Väl ansatt klotjuver med välställda, cylindriska och lagom långa spenar. Mått: 114—179.

Avkastning och avkomlingar:

1949:	432	×4,5=	19	32	fd	24/8	49	♂	16	pål. fad. SKB 2602
	50:	3484	4,6	159	(181)					
	51:	3578	4,2	150	(159)	3/9	50	♀	36	pål. fad. SKB 1933
	52:	3931	4,6	180	(165)	10/9	51	♀	40	pål. fad. SKB 1933 såld
	53:	4839	4,5	220	(186)	5/9	52	♂	25	pål. fad. SKB 3314
	54:	4624	4,9	229	(194)	25/8	53	♀	46	pål. fad. SKB 3314

55: 4513	4,6	207 (153)	1/10	54	♂	33	pål. fad. SKB 3314
56: 4657	4,4	207 (193)	1/9	55	♀	50	pål. afd. SKB 3314
57: 5008	4,8	240 (201)	8/10	56	♂	41	pål. fad. SKB 3314
58: 4654	4,6	212 (199)	31/8	57	♂	45	pål. fad. SKB 4849
59: 6187	4,6	286 (241)	2/9	58	♀	59	pål. fad. SKB 5000

DÖTTRARS AVKASTNING:**46 Era SKB 5725:**

1956: 3830	×4,6=	176	375	fd	9/9	55	♀	51	pål. fad. SKB 4459
57: 4166	5,0	208 (201)	4/9	56	♂	40	pål. fad. SKB 5183		
58: 5115	4,9	250 (199)	2/9	57	♂	46	pål. fad. SKB 4849		
59: 5508	4,9	274 (241)	1/9	58	♀	58	pål. fad. SKB 5000		

50 Eiros:

1958: 4093	×4,8=	196	357	fd	26/9	57	♂	47	pål. fad. SKB 4964
59: 5514	4,7	262 (241)	6/10	58	♀	60	pål. fad. SKB 5000		

E 77

50 Svana (SKB 2740), IIxIII, f. den 27/3 1945 hos Anton Sundström, Hagaris, Bjästa, Y 340.

Ägare: Erik Olsson, Älved, Skog, Y 603.

Fader: 2 Asbjörn SKB 198.

Moder: 7 Svala SKB 12087 (3-årsm. 3767 × 4,5=156).

Beskrivning den 28/1 1960: Helvit med delvis svarta öron. Medelstor djup, lågställd. Något sänkt rygglinje, horisontellt, markerat, något takat kors. Lösbogad. Utmärkt benställning. Väl ansatt klotjuver med välställda, cylindriska, något långa spenar. Mått: 117—169.

Avkastning och avkomlingar:

1948: 2964	×3,9=	116	299	fd	28/3	48	♂	1	pål.
49: 3930	4,0	158 (154)	27/3	49	♀	10	pål. såld		
50: 3784	4,5	170 (154)	19/7	50	♂	13	pål. fad. SKB 2565		
51: 4157	4,3	178 (144)	9/7	51	♂	16	pål.		
52: 3721	4,6	170 (140)	10/7	52	♂	19	pål. fad. SKB 2936		
53: 3442	4,3	147 (130)							
54: 5402	4,2	226 (148)	14/9	53	♂	23	pål. fad. SKB 3258		
55: 5164	4,2	217 (153)	25/10	54	♂	29	pål. fad. SKB 3612		
56: 4190	4,1	170 (153)	28/11	55	♀	22	pål. fad. SKB 4206		
57: 5110	4,2	213 (152)	18/10	56	♀	26	pål. fad. SKB 2236		
58: 3576	4,5	160 (151)	2/11	57	♂	41	pål. fad. SKB 2273		
59: 4096	4,0	162 (128)	25/11	58	♂	46	pål. fad. SKB 1105		

DÖTTRARS AVKASTNING:**22 Svaja:**

1958: 2960	×4,1=	121	321	fd	29/10	57	♂	40	pål. fad. SKB 2273
59: 3336	4,2	140 (128)	27/10	58	♀	34	pål. fad. SKB 4663		

26 Svalan:

1959: 2344	×4,2=	99	303	fd	22/11	58	♀	35	pål. fad. SKB 1105
------------	-------	----	-----	----	-------	----	---	----	--------------------

E 78

11 **Sirka** (SKB 4718), II, f. den 12/10 1950 hos ägaren.

Ägare: Sven Olofsson, Kubbe, Norrflärke, Y 1053.

Fader: 6 Risto SKB 1916 (F-tal 99/1959).

Moder: 5 Sickan SKB 19759 (3-årsm. 3667×5,6=204).

Beskrivning den 12/12 1959: Vit med röda prickar på sidorna, röda öron. Medelstor, djup, finlemmad. Något sänkt rygg. Rakt, markerat kors. Tämligen fasta bogar. Bra benställning. Vål ansatt klotjuver med välställda cylindriska, lagom långa spenar. Mått: 117—170.

Avkastning och avkomlingar:

1953: 3245×5,3=172	360 fd	15/10	52	dödfödd
54: 3303 5,2 170 (169)	10/9	53	♀	17 pål. fad. SKB 3274 såld
55: 3763 5,2 196 (165)	9/10	54	♀	19 pål. fad. SKB 3274
56: 3836 5,2 198 (161)	29/9	55	♀	22 pål. fad. SKB 3274
57: 4475 5,1 229 (162)	23/11	56	♀	24 pål. fad. SKB 4492
58: 3022 4,9 148 (156)	7/4	58	♂	20 pål. fad. SKB 4492
59: 3571 4,8 173 (155)	4/4	59	♂	22 pål. fad. SKB 4492

DÖTTRARS AVKASTNING:

19 Sira SKB 6158:

1957: 2970×4,5=134	361 fd	2/10	56	♂	sl.
58: 3916 4,3 170 (156)	4/10	57	♂	18 pål. fad. SKB 4492	
59: 3575 4,3 154	335 fd	31/10	58	♂	21 pål.

Såld.

22 Sylvia SKB 6159:

1958: 3665×4,9=178	340 fd	26/10	57	♂	19 pål. fad. SKB 4492
59: 3413 5,0 169 (155)	6/11	58	♀	26 pål. fad. SKB 4492	

24 Silva:

1959: 2745×5,1=141	335 fd	6/11	58	♂	sl.
--------------------	--------	------	----	---	-----

E 79

10 **Padala** (SKB 4727), I×II, f. 8/1 1951 hos ägaren.

Ägare: Algot Norbergs sterbh., Nybyn, Sidsensjö, Y 1403.

Fader: 6 Dale SKB 1933 (F-tal 102/1958).

Moder: 34 Para 3152 (3-årsm. 4269×4,6=197).

Beskrivning 13/12 1959: Vit med svarta prickar på huvudet, svarta öron. Medelstor, djup, långsträckt, päronformad. Rak överlinje, brett, markerat kors med något högt korsben. Något lös bogad. Klotjuver med välställda, cylindriska, något grova spenar. Mått: 119—173.

Avkastning och avkomlingar:

1953:	2983	× 4,4	= 132	294	fd	14/12	52	♀	16	pål. fad. SKB 3599
54:	3868	4,7	181 (161)	29/11	53	♂	14	pål. fad. SKB 3650		
55:	4475	4,3	190 (148)	9/12	54	♂	17	pål. fad. SKB 3650		
56:	4212	4,4	185 (152)	11/11	55	♀	30	pål. fad. SKB 4174		
57:	4802	4,5	216 (213)	24/1	57	♀	32	pål. fad. SKB 4209		
58:	4582	4,4	203 (206)	13/1	58	♀	34	pål. fad. SKB 4209		
59:	4955	4,5	223 (189)	7/1	59	♀	36	pål. fad. SKB 5000		

DÖTTRARS AVKASTNING:**16 Dala:**

1955:	2202	× 4,3	= 96	272	fd	7/12	54	♀	24	pål. fad. SKB 3650
										såld, liv.

32 Para:

1959:	1417	× 4,2	= 59	145	fd	7/1	59	♂	27	pål. fad. SKB 5186
-------	------	-------	------	-----	----	-----	----	---	----	--------------------

KOPPARBERGS LÄN**E 80**

66 Gully (SKB 4627), f. 27/5 1950 hos ägaren.

Ägare: Backas Karl Eriksson, Garsås, W 477.

Fader: 6 Klang SKB 2531.

Moder: 44 Gunilla SKB 1598 (3-års. 4729 × 5,3=249).

Beskrivning 20/11 1959: Röd. Något liten, djup, lågställd. Något sänkt rygg, tämligen långt, något sluttande kors. Gracil benstomme. Något lös bogad. Trågformat juver (sinlagt) med välställda, cylindriska, något korta spenar. Mått: 116—174.

Avkastning och avkomlingar:

1953:	3916	× 5,2	= 213	378	fd	1/9	52	♀	76	pål. fad. SKB 3864, såld
54:	3056	4,8	146 (139)	21/3	54	♂	37	pål.		
55:	3977	5,5	217 (169)	14/2	55	♀	83	pål. fad. SKB 4143		
56:	4316	4,9	213 (164)	5/1	56	♂	40	pål. fad. SKB 4143		
57:	4170	4,8	202 (198)	16/2	57	♂	45	pål. fad. SKB 4143		
58:	4470	5,6	248 (203)	12/2	58	♀	93	pål. fad. SKB 5073, såld		
59:	4355	5,0	217 (197)	27/12	58	♀	95	pål. fad. SKB 5413		

DÖTTRARS AVKASTNING:**83 Gunilla:**

1957:	961	× 4,9	= 47	66	fd	12/7	57	♀	90	pål.
58:	3955	5,2	216 (203)	14/7	58	♂	48	pål.		
59:	3714	5,1	191 (197)	14/9	59	♀	98	pål.		

E 81

22 Saga (SKB 5062), f. 7/1 1952 hos ägaren.

Ägare: Grudd Erik Mattson, Mora-Noret, W 495.

Fader: 3 Bangen SKB 2851.

Moder: 17 Doris SKB 4175 (3-årsm. 3769×4,8=180).

Beskrivning 20/11 1959: Mörkröd. Medelstor, djup, lågställd. Tämligen rak rygg. Brett och rakt kors med något högt korsben. Rätt grov benbyggnad. Korrekta ben. Tämligen fasta bogar. Ordinärt klotjuver (något baktungt) med välställda, cylindriska, lagom långa spenar. Mått: 117—189.

Avkastning och avkomlingar:

1954: 2880	×4,2=119	248	fd	21/1	54	♀	28	pål. fad. SKB 3864
55: 4259	4,3	183	(179)	12/1	55	♂	13	pål. fad. SKB 4141
56: 4178	4,2	176	(183)	1/4	56	♂	19	pål. fad. SKB 4143
57: 5404	4,2	227	(194)	6/4	57	♂ ♀	20	fad. SKB 4143
58: 4767	4,2	206	(200)	24/4	58	♀	40	pål. fad. SKB 4141
59: 5370	4,3	231	(222)	11/4	59	♀	44	pål. fad. SKB 4141

DÖTTRARS AVKASTNING:

28 Snälla SKB 5418:

1956: 3612	×4,3=155	245	fd	28/1	56	♀	33	pål.
57: 5269	3,7	193	(194)	11/1	57	♀	35	pål. fad. SKB 5415
58: 6073	4,0	241	(200)	4/1	58	♂	22	pål. fad. SKB 4141
59: 6139	3,9	240	(222)	31/1	59	♀	43	pål. fad. SKB 5415

E 82

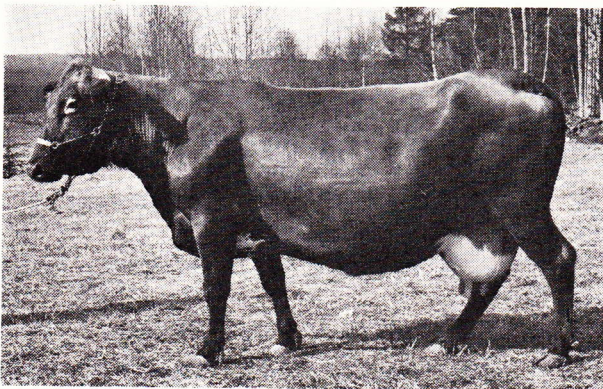

15 Kally (SKB 4630), f. 5/4 1948 hos ägaren.

Ägare: Arvid Uleander, Stackmora, Orsa, W 611.

Fader: 33 Österfors-Parru SKB 1190.

Moder: 8 Löva SKB 14948 (3-årsm. 4291×4,5=193).

Beskrivning 20/11 1959: Mellanröd med vit teckning på juvret. Medelstor, djup. Tämligen rak rygg med brett, något sluttande kors. Något lös bogad. Tämligen god benställning. Stort klotjuver med välställda cylindriska, lagom långa spenar. Mått: 120—183.

Avkastning och avkomlingar:

1950:	2798	×3,9	=109	256	fd	30/1	50	♀	20	pål. fad. SKB 3189, såld
51:	3562	4,4	158	(176)		3/5	51	♀	25	pål. fad. SKB 3189, såld
52:	3869	5,1	196	(184)		7/5	52	♂	3	pål. fad. SKB 3189
53:	4273	5,0	215	(168)		20/5	53	♀	32	pål. fad. SKB 3189, såld
54:	4436	5,0	220	(167)		29/4	54	♀	35	pål. fad. SKB 4141
55:	4538	4,8	217	(149)		21/3	55	♀	37	pål. fad. SKB 4453
56:	4390	5,1	222	(199)		2/4	56	♂	9	pål. fad. SKB 4453
57:	5065	4,9	248	(186)		29/3	57	♂	13	pål. fad. SKB 4453
58:	4726	4,8	225	(171)		12/4	58	♀	46	pål. fad. SKB 4141
59:	5033	4,9	245	(192)		9/6	59	♀	47	pål. fad. SKB 4141

DÖTTRARS AVKASTNING:**35 Kulla SKB 5654:**

1956:	2379	×4,4	=105	169	fd	21/4	56	♀	sl.	
57:	4131	4,7	193	(186)		13/5	57	♀	43	pål. fad. SKB 4453
58:	3764	5,1	193	(171)		20/7	58	♂	17	pål. fad. SKB 4453
59:	4538	5,4	245	(192)		12/8	59	♀	49	pål. fad. SKB 4453

37 Krona SKB 6670:

1957:	2387	×5,3	=127	220	fd	1/3	57	♀	41	pål. fad. SKB 4453
58:	3397	5,6	189	(171)		18/3	58	♂	15	pål. fad. SKB 4141
59:	3009	6,1	183	(192)		20/7	59	♀	48	pål.

sl. juverinfl.

REGISTER

över kor införda i elitregister 1959

NORRBOTTENS LAN

Nr	namn o. bes.nr.	elitreg.nr.
34	Glimma, 1153	8
49	Ramona, 464	6
54	Randi, 464	7
8	Snövit, 355	4
16	Susa, 355	5
3	Svana, 91	1
303	Vilja, 320	2
381	Vita, 320	3

VÄSTERBOTTENS LAN

35	Beata, 109	14
48	Bella, 1196	39
14	Bessy, 2262	51
24	Bolly, 2262	52
63	Britta, 1103	36
19	Deceré, 114	15
24	Dinka, 1398	45
29	Disa, 711	30
33	Docka, 906	33
6	Dorina, 1637	47
13	Ejra, 124	19
49	Knoppa, 117	18
68	Kruna, 859	31
78	Krusa, 127	20
21	Luta, 2790	53
33	Mally, 493	26
40	Marion, 529	29
38	Milda, 529	28
144	Mina, 57	12
156	Molli, 57	13
15	Mona, 1106	37
121	Monica, 57	11
13	Muntra, 1452	46
6	Prinsa, 1846	49

Nr	namn o. bes.nr.	elitreg.nr.
20	Pärlos, 2821	54
41	Rajna, 1229	40
48	Riga, 1229	41
15	Rosetta, 1363	44
67	Segra, 1264	42
27	Silja, 114	16
64	Silva II, 49	10
27	Sindra, 519	27
53	Sippa, 490	25
48	Sivros, 49	9
29	Solsaga, 1145	38
53	Sulejka, 358	23
63	Svala, 1103	35
	Svanros, 3264	56
41	Svinga, 490	24
28	Tessa, 1832	48
14	Tindra, 2108	50
208	Tona, 198	22
10	Toppsy, 1358	43
3	Tuna, 2958	55
80	Tässa, 859	32
193	Tösa, 198	21
52	Vinka, 1103	34
28	Viros, 114	17

JÄMTLANDS LAN

49	Alfina, 6	57
59	Asta, 6	58
31	Dolly, 2348	75
37	Freja II, 784	67
32	Gajda, 191	63
11	Grevida, 2024	72
33	Gunla, 191	64
173	Gåva, 2053	74
2	Jorun, 2037	73

Nr	namn o. bes.nr.	elitreg.nr.
28	Laidin, 290	65
56	Lorina, 171	61
11	Mona, 1428	68
6	Monika, 708	66
99	Rixa, 173	62
5	Silja, 1839	70
176	Snökrona, 64	60
168	Snöglimra, 64	59
10	Svärma, 1641	69
8	Viska, 1839	71

VÄSTERNORRLANDS LÄN

Nr	namn o. bes.nr.	elitreg.nr.
23	Elvy, 519	76
10	Padala, 1403	79
11	Sirka, 1053	78
50	Svana, 603	77

KOPPARBERGS LÄN

66	Gully, 477	80
15	Kally, 611	82
22	Saga, 495	81