

AVELSFÖRENINGENS FÖR SVENSK KULLIG BOSKAP TIDSKRIFT

S K B

Ävelsföreningen för Svensk Kullig Boskap

RIKSSTAMBOK

år 1955



N:o 18

Kungl. Maj:ts kungörelse

angående befrämjande i allmänhet av nötboskapsaveln;

given Drottningholm slott den 13 oktober 1950.

Kungl. Maj:t har, efter riksdagens hörande¹, funnit gott förordna som följer.

Allmänna bestämmelser

1 §.

De åtgärder som omförmälas i denna kungörelse hava till ändamål att underlätta åstadkommandet av goda, för olika produktionsinriktningar och ortsförhållanden lämpliga nötkreatur.

Det åligger lantbruksstyrelsen att utöva överinseende och kontroll över åtgärderna ifråga samt därvid tillse att bestämmelserna i kungörelsen tillämpas på ett planmässigt och efter olika orters förhållanden avpassat sätt. Styrelsen äger meddela de närmare föreskrifter som kunna vara påkallade för att befordra ändamålet med åtgärderna.

Stamboksföring och registrering av nötboskap

2 §.

För varje nötboskapsras som lantbruksstyrelsen bestämmer skall genom vederbörande avelsförening föras stambok över tjurar och sådana hondjur, vilka kunna väntas bliva av betydelse för avelsarbetet (riksstambok).

3 §.

Regler för urval av djur som må införas i riksstambok över nötboskap skola utarbetas av vederbörande avelsförening och underställas lantbruksstyrelsen för prövning och godkännande. Därvid skall särskilt iakttagas följande.

1. Kraven ifråga om djurens egenskaper och härstamning skola — med beaktande av olika urvalsmetoders större eller mindre tillförlitlighet — avvägas så, att skilda orters behov av djur, som under där rådande förhållanden lämna bästa ekonomiska utbyte, kan tillgodoses.

2. Hänsyn må ej tagas till färgteckning eller andra yttre egenskaper, med mindre dessa kunna antagas hava väsentlig betydelse för avkommans bruksvärde eller för djurets hållbarhet eller lämplighet i övrigt som avelsdjur.

3. Såsom grund för stamboksföring må ej godtagas andra uppgifter rörande härstamning, släktskap i övrigt och avkastning än sådana som antingen hämtats ur riksstamboken eller ock lämnats genom företeende av

a) bestyrkt utdrag ur kontrollregister över nötboskap;

¹ Riksdagens skrivelse 1950, Nr 530.

b) av kontrollregisterförare bestyrkt utdrag ur gårdsstambok som föres av kontrollförening eller ur stamrulla som under tillsyn av kontrollförening föres av djurinnehavaren; eller

c) sådan gårdsstambok eller stamrulla i original.

4. Besiktning må ej krävas i andra fall än då djuret kan misstänkas hava yttre egenskap som, med tillämpning av vad ovan under 2 sägs, kan utgöra hinder mot stamboksföring.

4 §.

Avgift för införande av djur i riksstambok och besiktning för sådant ändamål beslutas av vederbörande avelsförening. Beslutet skall omedelbart anmälas till lantbruksstyrelsen för prövning och fastställande.

5 §.

Avelsförening som för riksstambok över nötboskap må årligen erhålla statsbidrag med belopp och under villkor som lantbruksstyrelsen i varje särskilt fall bestämmer.

6 §.

1 mom. Såsom förberedande åtgärd till stamboksföring av nötboskap skall genom vederbörande hushållningssällskaps försorg på sätt lantbruksstyrelsen bestämmer uppläggas och föras register över nötboskap, tillhörande besättningar som äro underkastade s. k. A- eller B-kontroll genom kontrollförening (kontrollregister).

2 mom. Den som efter uppdrag av hushållningssällskapets förvaltningsutskott handhar kontrollregister åligger dessutom

a t t kostnadsfritt bestyrka riktigheten i enlighet med kontrollregistret av uppgift som åberopas för djurs införande i riksstambok; samt

a t t mot viss av hushållningssällskapets förvaltningsutskott fastställd avgift på begäran utfärda bestyrkt utdrag ur kontrollregistret rörande enskilt djur och dessföräldrar eller rörande förhållanden som äro av betydelse vid avkommebedömning av tjur.

Denna kungörelse träder i kraft den 1 januari 1951. Genom kungörelsen upphävas kungörelserna den 15 oktober 1937 (nr 819) angående befrämjandet i allmänhet av nötboskapsaveln och den 26 maj 1939 (nr 238) angående statsbidrag till bekämpande av ofruksamhet hos svensk kullig boskap.

Det alla som vederbör hava sig hörsamligen att efterrätta. Till yttermera visso hava Vi detta med egen hand underskrivit och med Vårt kungliga sigill bekräfta låtit.

Drottningholms slott den 13 oktober 1950.

GUSTAF.
(L. S.)

(Jordbruksdepartementet.)

G. E. Sträng.

REGLER

för införande av djur i riksstambok över svensk kullig boskap.

Godkända av Kungl. Lantbruksstyrelsen den 22 juni 1951.

§ 1

Riksstambok över svensk kullig boskap — här nedan benämnd riksstambok — omfattar sådana tjurar och kor, som kunna förväntas bliva av betydelse för den inhemska aveln med kullig boskap.

§ 2

Med erkänd stambok avses i dessa regler riksstambok över svensk kullig boskap — i fråga om tjurar, stamboken, och i fråga om hondjur, avelsregistret, — samt riksstambok över svensk fjällras och avelsföreningens för röd kullig svensk lantras ävensom sådan utländsk stambok för kullig mjölkboskap, som Lantbruksstyrelsen på begäran av avelsföreningens för svensk kullig boskap styrelse förklarar vara i stambokshänseende därmed jämställd.

§ 3

I riksstambok må allenast införas djur, vars innehavare är medlem av avelsföreningen för svensk kullig boskap och som erlägger honom åvilande avgifter till föreningen.

§ 4

Den, som önskar få djur infört i riksstambok, är skyldig:

att hos avelsföreningen göra skriftlig anmälan därom enligt särskilt, av föreningens styrelse fastställt formulär (anmälningssedel);

att bereda hos hushållningssällskap anställd husdjurskonsulent liksom även annan av avelsföreningens styrelse därtill utsedd person (besiktningssman) möjlighet att följa avelsarbetet inom besättningen och att i vederbörande gårdsstambok respektive stamrulla anteckna förekomsten av sådana egenskaper eller anlag hos djuren, som enligt vad i 5 § sägs, kunna utgöra hinder mot stamboksföring;

att där fråga är om djur, för vilket sådan anteckning, som nyss nämnts, saknas, uppvisa detsamma för av föreningens styrelse utsedd besiktningssman;

att till föreningen årligen lämna de fortlöpande upplysningar rörande besättningen, som föreningens styrelse bestämmer, samt

att till föreningen anmäla sådana inom besättningen förekommande fall av missfoster, missbildningar eller funktionsrubbingar, som skäligen kunna misstänkas vara av ärftlig natur.

§ 5

1 mom. För införande av djur i riksstambok fordras:

att djuret är avelsdugligt, vilket skall styrkas på sätt avelsföreningens styrelse bestämmer;

att faderns identitet kan styrkas genom till kontrollregistret över nötboskap redovisad betäckningsuppgift;

att djuret enligt sådan anteckning eller besiktning, varom i 4 § förmäles, icke skäligen kan antagas hava egenskap eller anlag, som i väsentlig grad kan inverka nedsättande på avkommans bruksvärde eller på djurets hållbarhet eller lämplighet i övrigt såsom avelsdjur; samt

beträffande tjur:

att djuret fötts inom besättning, som vid tiden för djurets födelse varit underkastad sådan A-kontroll, varom förmäles i kungörelsen den 2 juni 1950 (nr 501) angående statsbidrag till kontrollföreningsverksamhet m. m.;

att djuret är infört i av hushållningssällskap upplagt tjurregister;

att djuret, såvitt kan bedömas, har normalt utvecklade testiklar;

att djurets fader och moder äro införda i erkänd stambok; samt

beträffande ko:

att djuret fötts inom besättning, som vid tiden för djurets födelse varit underkastad sådan A- eller B-kontroll varom förmäles i nämnda kungörelse den 2 juni 1950 (nr 501);

att könsorganen hos djuret och dess moder — där föreningens styrelse ej annorlunda bestämmer — vid av avelsföreningens styrelse godkänd besiktning befunnits vara i tillfredsställande grad utvecklade och funktionsdugliga;

att djuret är infört i kontrollregister över nötboskap.

att djurets fader och moder eller dess fader och morfader äro införda i erkänd stambok; samt

att djuret vid sådan A- eller B-kontroll som ovan sägs under minst tre på varandra följande kontrollår eller — om djuret varit underkastat kontroll under kortare tid än tre år — under samtliga kontrollår lämnat den medelavkastning resp. av-

kastning som av föreningen fastställs som krav för vederbörande period. Samma skall gälla modern, såvida denna inte varit intagen i avelsregistret.

2 mom. Såsom grundval för stamboksföring må ej godtagas andra uppgifter rörande härstamning, släktskap i övrigt och avkastning än sådana, som antingen hämtats ur erkänd stambok eller ock lämnats genom företeende av

- a) bestyrkt utdrag ur kontrollregister över nötboskap;
- b) bestyrkt utdrag ur gårdsstambok, som föres av kontrollförening, eller ur stamrulla, som under tillsyn av kontrollförening föres av djurinnehavaren; eller
- c) sådan gårdsstambok eller stamrulla i original.

§ 6

1 mom. Inom hushållningssällskaps område eller del därav må i riksstambok årligen införas högst det antal kor, som avelsföreningens styrelse på förslag av hushållningssällskaps förvaltningsutskott (husdjursnämnd) bestämmer, dock att sagda antal i intet fall må understiga det antal, som utskottet (husdjursnämnden) finner behövt för att tillgodose behovet av stamboksgilla avelstjurar inom området.

2 mom. Får stamboksföringen inom visst område mindre omfattning än hushållningssällskapets förvaltningsutskott (husdjursnämnd) finner behövt för att tillgodose behovet av stamboksgilla avelstjurar därstädes, må, där utskottet (nämnden) prövar starka skäl därtill föreligga, i 5 §, 1 mom. omförmält krav å djurens avkastning, 140 kg smörfett, inom området minskas, dock lägst till 125 kg smörfett.

Anmäles till införande i riksstambok större antal kor än i 1 mom. sägs skall företräde lämnas åt dem av de, som föreningens styrelse prövar vara av särskilt värde för aveln. Vid sådan prövning skall hänsyn tagas till djurens hållbarhet, produktionsförmåga och övriga för mjölkproduktionens ekonomi särskilt värdefulla egenskaper, bedömda i första hand med ledning av djurens egna samt helsystrarnas och avkommans prestationer.

§ 7

Finner föreningens styrelse starka skäl därtill föreligga, må — utan hinder därav att i 5 § omförmält villkor icke uppfyllts — i riksstambok under beteckningen "K.L." införas djur, som kan förväntas bliva av särskilt värde för aveln; skolande beslut härom i varje särskilt fall underställas Lantbruksstyrelsen för godkännande.

§ 8

Samtliga de omständigheter, som legat till grund för djurs införande i riksstamboken, skola redovisas i densamma.

§ 9

Innehavare av djur, vilket godkänts för införande i riksstambok, skall till föreningen erlägga den avgift för djuret, som föreningens styrelse bestämmer.

§ 10

Finner föreningens styrelse, att djur blivit i strid mot dessa regler i riksstambok införd eller att felaktig uppgift influtit i stamboken, ankommer det på styrelsen att besluta, om sådan stamboksföring skall upphävas eller ändras.

Beslutar styrelsen att upphäva stamboksföring eller ändra i riksstambok införd uppgift, skall beslutet på sätt styrelsen finner lämpligt bringas till allmänhetens kännedom.

§ 11

För skada, orsakad av ouppsåttligt fel, som uppkommit vid införande av djur i riksstambok, är föreningen eller hushållningssällskaps förvaltningsutskott (husdjursnämnd) eller av nämnda organ för stamboksföring anlitad person icke ansvarig.

§ 12

Förmenar djurinnehavare, att ansökan om införande av djur i riksstambok blivit i strid mot dessa regler avslagen eller att fel blivit i samband med stamboksföring begånget, äger han att inom 30 dagar efter det han av beslutet erhållit del eller fått kännedom om felet, hos föreningens styrelse påkalla rättelse, vid äventyr att hans rätt därutinnan skall anses försutten.

Förestående regler för införande av djur i riksstambok över svensk kullig boskap träda i kraft den 1 januari 1952, då de av Kungl. Lantbruksstyrelsen genom beslut den 17 januari 1946 fastställda regler för införande av djur i riksstambok över svensk kullig boskap skola upphöra att gälla.

TYPBESKRIVNING

för svensk kullig boskap.

Huvudet	hornlöst, fritt från nabbar, skallor och benupphöjningar under huden i hornläget samt med i det närmaste rak främre profillinje och helst utan övre dröglapp. Pannan bred, lindrigt inåtbuktad och uppåt avsmalnande bildande en markerad nack-knöle (pannknöl). Ögonbågarna väl markerade utanför pannans sidolinjer. Nosen ungefär lika lång som pannan; nosryggen rak och bred. Mulen bred och markerad.
Halsen	fin och tunn med mjuk och veckrik hud.
Bogarna	liggande och fast ansatta mot bröstet.
Bröstet	brett, med väl välvda revben, måttligt djupt.
Manken	ej framträdande, svagt markerad.
Ryggen	rak.
Länden	(njurtrakterna) lång och bred i rak linje med rygg och kors.
Korset	markerat, rakt, långt och brett, utan särskilt framträdande höftknölar. Bärbensknölarerna något lägre än höftknölarerna och med stort avstånd från varandra.
Svansen	lång och fin, ansatt i linje med korsbenet och obetydligt framför bärbensknölarerna.
Lären	bredda med rak bakre profillinje.
Flankerna	(ljumsktrakterna) djupa.
Benen	korrekt ställda, fina, angivande gracil benstomme.
Huden	elastisk och mjuk med tät och fin hårbeklädnad.
Färgen	vit, röd, svart eller brokig.
Allmänt intryck	handjuret bör ha maskulin typ och förena ädelhet med en djup, bred, kraftig och harmonisk kroppsbyggnad. Vidare bör det ha lediga och korrekta rörelser. hondjuret bör ha utpräglad feminin konstitution. Bålen päronformig, juvret stort, symmetriskt, medelst en bred och långsträckt bas ansatt vid buken samt väl uppbyggt. spenar välformade 5—7 cm långa, rakt nedhängande med tillräckligt avstånd från varandra. Vidare bör hondjuret ha lediga och korrekta rörelser.
Helhetsintryck	för angivande av djurets helhetsintryck användes poängskala 1—10.
Tillämpningsregler	Helhetsintrycket skall grundas på de olika kroppsdelarnas utveckling samt harmonin i deras sammanfogande. Härvid skall en mindre svaghet i den enskilda kroppsdelens utformning ej inverka där harmonin är god. Stora svagheter skall dock inverka samtidigt som de påpekas skriftligt. Som svåra fel räknas alltför grovt skelett och extrema fall av ej önskvärda juver och spenformer. Vid sättande av helhetsintryck skall hänsyn tagas till djurets ålder och hull. Djuren bör ha en efter trakten och jordbruksförhållandena avpassad kroppsstorlek. För helhetsintryck fr.o.m. 7 och uppåt måste god harmoni föreligga i de olika kroppsdelarnas sammanfogande.

F Ö R K Ö R T N I N G A R

♂ = hankön

g = gall

s = sjuk

♀ = honkön

js = juve:sjukdom

tv = tvillingar

fd = foderdagar

kst = kaslat

ö = överlöpare

° efter stamboksnumret anger att djuret införts i stamboken efter medgivande av Kungl. Lantbruksstyrelsen.

För att i möjligaste mån undvika förväxling med alla de olika stamböcker, som tidigare utgivits, börjar nummerserien för de kor, som införts i föreningens stambok, med 11001.

Ombedömda kor

A 3847 27 Dana Gustaf Önegård, Kaxås, Z 21 62 — 124 — 190 — v9sf — 7,5 — KCM — 5/3 56.

M E D D E L A N D E N

1954 års stambok

Tjuren **41 Dittling** SKB 4356 utgår då ägaren vägrat lösa certifikatet.

1955

RIKSSTAMBOK

TJURAR

Textförklaring

Texten för respektive djur anger i ordningsföljd:

Djurets stamboksnr — öronnr (där sådant finnes) o namn — länsbokstav o födelsebesättningsnr — födelsedag o år — faderns öronnr (där sådant finnes) namn o stamboksnr — moderns öronnr (där sådant finnes) namn o stamboks- eller avelsregisternr.

Efterföljande siffror anger djurets mankhöjd resp. bröstomfång mätt i cm. Därefter följer djurets färg och helhetsintryck, juver- och spenform samt besiktningsdatum och år.

A framför stamboksnr anger avelsregisternummer.

R » » » riksstambok för svensk fjällboskap.
RK » » » stambok för röd kullig svensk lantras.

T efter stamboksnr hos tjur anger att tjuren genomgått betäckningsprov enligt den s. k. auktionsmetoden och alltså är godkänd som tjurfader.

SKB-föreningens stamboksnr har ingen beteckning framför numret.

Beteckningar för juver- och spenformer:

Juver:	Spenform:	Spenlängd:
T = trågjuver	C = cylinderformad	K = kort
K = klotjuver	P = päronformad	M = medellång
H = hängjuver	A = ampullformad	L = lång

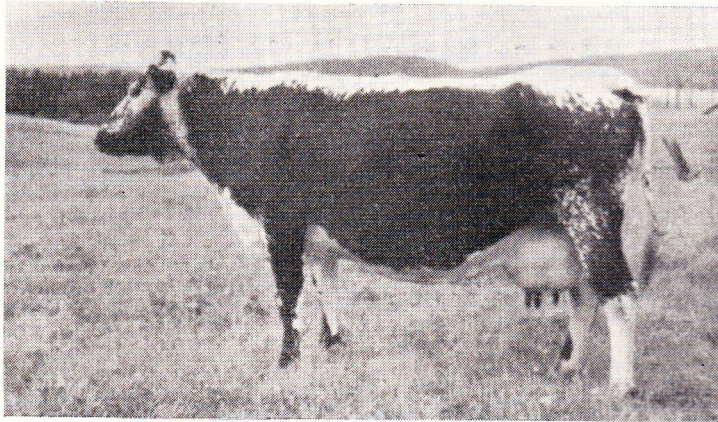

24 Dinka, A 4307, äg. Ruben Yttergren, Rödåsel, AC 1398. En produktionskraftig ko med tilltalande exteriör.

Tullingsås tjurförening, Tullingsås, Z

4456T 72 Brio — Z 54 — 2/1 54 — 7 Asthon 514 — 126 Blåkulla A 3181 — 119 — 159 — v8stp — 6 — 28/4 55.

Sikås tjurförening, Jämtl. Sikås, Z

4457T 7 Ferius — Z 2024 — 31/12 53 — 15 Sirius 488 — 5 Fejla A 3838 — 123 — 169 — v9stp — 6,5 — 28/4 55.

Ammers tjurförening, Ammer, Z

4458T 27 Eros — Z 634 — 22/12 53 — Stene 3884 — 20 Erla A 3781 — 119 — 158 — v9stp — 6,5 — 28/4 55.

Lits tjurförening, Lit, Z

4459T 29 Elde — Y 519 — 19/12 53 — 4 Prille 3314 — 27 Evy A 3687 — 116 — 156 — v9st — 6,5 — 28/4 55.

Bångåsens tjurförening, Jämtl. Ånge, Z

4460T 11 Wift — Y 728 — 29/10 53 — 4 Prille 3314 — 36 Wiftala A 2376 — 115 — 150 — v9stp — 5 — 28/4 55.

Ovikens tjurförening, Oviken, Z

4461T 22 Laime — Z 290 — 29/10 53 — 172 Bruholt 3889 — 18 Laina A 3205 — 123 — 169 — v9stp — 7 — 28/4 55.

Rosbols tjurförening, Lockne, Z

4462T 43 Rude — Y 529 — 14/10 53 — 4 Prille 3314 — 58 Ruda A 4436 — 116 — 159 — v9stf — 6 — 28/4 55.

Krångede tjurförening, Krångede, Z

4463T 42 Prins — Y 529 — 5/7 53 — 4 Prille 3314 — 62 Silva A 4700 — 116 — 159 — v9stf — 6 — 28/4 55.

Västane tjurförening, Västede, Z

4464T 20 Riss — Z 173 — 26/6 53 — 62 Erotik 2960 — 110 Rissa A 4958 — 120 — 178 — v9stp — 7 — 28/4 55.

Syskonen Olanders, Backa Gård, Norredshyn, X 327

4465T 62 Riker — Y 25 — 2/4 53 — 71 Emalj 3624 — 49 Rika A 2348 — 122 — 182 — v9st — 7 — 28/4 55.

Överklintens tjurförening, Överklinten, AC

4466T 9 Tio — AC 2108 — 22/1 54 — 36 Elox 2331 — 14 Tindra A 2945 — 118 — 169 — v9stp — 7 — 10/5 55.

Sjulnäs tjurförening, Rognäs, BD

4467T 23 Lydig — AC 1017 — 10/1 54 — 15 Lakej 3686 — 10 Lycka A 2523 — 122 — 172 — v8stp — 6,5 — 10/5 55.

Dalkarlså tjurförening, Bygdeå, AC

4468T 23 Lift — AC 1399 — 26/12 53 — 3 Vift 3020 — 22 Luna A 4808 — 117 — 169 — v9stp
— 6,5 — 10/5 55.

Önsta-Ede tjurförening, Erikslund, Y

4469T 15 Solman — AC 405 — 28/11 53 — 15Brio 1683 — 20 Solian A 3333 — 122 — 175 —
v9st — 6,5 — 10/5 55.

Tollsätters tjurförening, Nordingrå, Y

4470T 9 Vinter — AC 1089 — 24/11 53 — 3 Vift 3020 — 7 Vira A 3385 — 120 — 178 — v8stp
— 7 — 10/5 55.

Furubränna tjurförening, Flarken, AC

4471T 46 Morris — AC 202 — 15/11 53 — 14 Örn 3377 — 18 Monika A 1759 — 117 — 169 —
v9st — 6,5 — 10/5 55.

Högdalsås tjurförening, Högdalsås, AC

4472T 40 Markis — AC 114 — 14/11 53 — 15 Lakej 3686 — 13 Majna A 3867 — 119 — 167
— v8stp — 6,5 — 10/5 55.

Granlidens tjurförening, Bureå, AC

4473T 189 Töstar — AC 198 — 2/11 53 — 65 Viking 4011 — 193 Tösa A 4756 — 117 — 167
— v8stp — 7 — 10/5 55.

Degerbyns tjurförening, Skellefteå, AC

4474T 47 Bris — AC 859 — 31/10 53 — 167 Snäll 2358 — 25 Britta A 2520 — 119 — 168 —
v9stp — 5,5 — 10/5 55.

Pålmarks tjurförening, Norrfjärden, BD

4475T 37 Derfekt — AC 114 — 19/10 53 — 3 Vift 3020 — 19 Deceré A 2858 — 122 — 179 —
v9stp — 7 — 10/5 55.

Stöcksjö tjurförening, Stöcksjö, AC

4476T 18 Kajner — AC 1027 — 18/10 53 — 46 Silver 3763 — 31 Kaja A 3341 — 120 — 167
— v9stp — 7. — 10/5 55.

Brände tjurförening, Änåset, AC

4477T 35 Brikej — AC 109 — 30/9 53 — 15 Lakej 3686 — 18 Birgitta A 1151 — 126 — 185
— v9stp — 7. — 10/5 55.

Nedre Kägedalens tjurförening, Ersmark, AC

4478T 35 Kivman — AC 399 — 4/9 53 — 20 Dubest 3699 — 53 Kiva A 3331 — 125 — 176 —
v9stp — 7. — 10/5 55.

Kardis tjurförening, Jarhois, BD

4479T 57 Dick — BD 731 — 22/11 53 — 27 Diesel 3113 — 40 Diana A 2977 — 119 — 160 —
v8stp — 5,5 — 18/5 55.

Bondersbyns tjurförening, Bondersbyn, BD

4480T 61 Svan — BD 107 — 3/12 53 — 23 Löv 3484 — 30 Svanhild A 3480 — 124 — 172 — v9stp — 6,5 — 18/5 55.

Vitsaniemi tjurförening, Risudden, BD

4481T 58 Buster — BD 731 — 25/11 53 — 27 Diesel 3113 — 60 Blända A 4617 — 113 — 154 — v9stp — 4,5 — 18/5 55.

Vuollerims tjurförening, Vuollerim, BD

4482T 93 Lukas — BD 169 — 16/11 53 — 28 Lingör 3820 — 41 Luna A 984 — 124 — 170 — v9stpf — 6,5 — 18/5 55.

Bjurå tjurförening, Bjurå, BD

4483T 48 Rondo — BD 464 — 12/10 53 — 46 Eli 3103 — 54 Randi A 4615 — 116 — 157 — v6stpS — 6 — 18/5 55.

Näsbyns tjurförening, Kalix, BD

4484T° 27 Ailan-Tikkirrii — BD 280 — 4/9 53 — Herran Aaro LSK 9111 V — Tosiina LSK 77803 J — 122 — 160 — r — 5,5 — 18/5 55.

Vilhelm Hansson, Näsland, AC 2018

4485T 14 Link — AC 1511 — 16/10 53 — 30 Pore 3412 — 15 Lilja A 2553 — 116 — 159 — v9stp — 7 — 23/3 55.

Harald Vesterlund, Gagsmark, Brännfors, AC 2944

4486 6 Ludde — AC 2500 — 2/11 52 — 21 Silver 2697 — 22 Luma A 3450 — 120 — 183 — v5stp — 6 — 1/6 55.

Axel Möller, Alundsby, AC 2320

4487 1 Brunte — AC 115 — 16/1 53 — 162 Snäppo 2035 — 56 Bruna A 3868 — 130 — 192 — v9stp — 6,5 — 1/6 55.

Allan Kågström, Hebbersliden, Högdalsås, AC 2628

4488 33 Sultan — AC 114 — 3/9 52 — 30 Briggen 3578 — 27 Silja A 4508 — 117 — 188 — v9stp — 7. — 3/6 55.

Einar Karlsson, Bjurvattnet, Boliden, AC

4489 29 Duro — AC 905 — 8/6 53 — 25 Brian 2705 — 11 Duva A 4921 — 124 — 187 — v9stp — 6,5 — 3/6 55

Grans tjurförening, Högdalsås, AC

4490 2 Snäll — AC 279 — 8/1 52 — 162 Snäppo 2035 — 20 Sara A 3885

Räddfors tjurförening, Drängsmarkby, AC

4491 7 Krans — AC 1153 — 1/11 53 — 32 Ekorren 1673 — 13 Kransa A 3972 — 117 — 166 — v7stp — 6. — 1/6 55.

Herman Olofsson, Högås, Bjurholm, AC 2790

4492 22 Bang — AC 1578 — 27/10 53 — 33 Letus 3040 — 46 Bimmy A 3429 — 128 — 180 — v9stp — 7 — 25/5 55.

Furubrännans tjurförening, Flarken, AC

4493 14 Dale — AC 1356 — 29/10 52 — 8 Dagge 2344 — 14 Dansa A 4649 — 115 — 161 — v9stp — 6,5 — 17/12 53.

P. G. Strindlund, Nybyn, Sidensjö, Y 338

4494T 37 Pigg — Y 338 — 21/2 53 — 39 Prefekt 2236 — 41 Piggelin A 4416 — 119 — 164 — v9stp — 6,5 — 7/10 54.

Lillkågeträsk's tjurförening, Drängsmarkby, AC

4495 27 Snömo — AC 125 — 8/11 54 — 23 Vinston 4003T — 58 Snörosa A 3872 — 112 — 159 — v9stp — 6 — 1/6 55.

Levars tjurförening, Nordmaling, AC

4496T 24 Bellman — AC 2790 — 25/10 52 — 69 Rexo 3685 — 40 Bella A 4035 — 122 — 180 — v9stp — 7 — 24/3 55.

Bröd. T. U. och L. Sandström, Botsmark, AC 198 och 199

4497T 34 Brilljant — AC 109 — 4/8 53 — 15 Lakej 3686 — 23 Brinetta A 1750 — 125 — 176 — v6stp — 7,5 — 23/2 55.

Bergsbyns tjurförening, Bergsholmen, AC

4498 19 Pio — AC 396 — 10/10 52 — 14 Max3727 — 33 Lisa A 4292 — 133 — 197 — v8stp — 6,5 — 21/5 55.

Strycksele tjurförening, Strycksele, AC

4499 71 Svane — AC 1103 — 15/9 53 — 27 Bennet 3032 — 36 Svana A 4537 — 116 — 158 — v9stp — 6,5 — 14/4 55.

Degerås tjurförening, Vindeln, AC

4500T 2 Stjärn — AC 3443 — 16/12 53 — 26 Britto 3031 — 37 Stjärna A 4936 — 117 — 160 — v9st — 6. — 15/4 55.

Ruben Yttergren, Rödäsel, AC 1398

4501T 142 Minör — AC 57 — 1/11 53 — 35 Torpe 3441 — 144 Mina A 4498 — 117 — 172 — s — 7 — 15/4 55.

Holmnäs tjurförening, Hössjöäng, AC

4502 3 Dekus — AC 1698 — 7/12 52 — 13 Astorus 2009 — 12 Decka A 4014 — 123 — 188 — v9stp — 6,5 — 11/3 55.

Rickard Näsström, Dorotea, AC 30

4503 58 Romeå — AC 30 — 1/2 53 — 29 Gullint 3687 — 77 Rosina A 2847 — v9stp — 9/7 55.

Valter Jonsson, Skavbränna, Föllinge, Z 74

4504T 1 Tomte-Frej — Z 1811 — 26/10 51 — 38 Dicko 3355 — 6 Lilja A 4963 — 125 — 180 — v6stpS — 6,5 — 12/5 54.

Tåsjö tjurförening, Fack 5, Tåsjö, Y

4505T 31 Rydil — Y 528 — 27/4 53 — 4 Prille 3314 — 38 Reddy A 4698

Hammarens tjurförening, Hammarstrand, Z

4506T 73 Östen — Z 75 — 24/4 53 — 4 Lavin 651 — 26 Ölind A 2796 — 123 — 185 — v9stp — 6,5 — 15/6 55.

Storbränna tjurförening, Munkflohögen, Z

4507T 1 Lasse — Z 1641 — 19/11 52 — 54 Eldal 3960T — 9 Lisette A 3825 — 131 — 188 — v9stp — 6,5 — 9/6 55.

Brevågs tjurförening, Lit, Z

4508T 17 Kasper — Z 63 — 4/10 53 — 34 Erbjörn 1607 — 14 Krona A 3754 — 117 — 176 — v6stp — 6,5 — 8/6 55.

Erik Magnusson, Värviken, Revsund, Z 2200

4509T 52 Prillo — Z 321 — 9/2 53 — 2 Prille 3013 — 47 Dova A 2811 — 126 — 193 — v5stpS — 6 — 24/8 55.

V:a Marieby tjurförening, Lillmarieby, Z

4510T 49 Dockman — Z 321 — 23/12 52 — 2 Prille 3013 — 77 Docka A 4969 — 130 — 188 — s7vtpS — 7,5 — 24/8 55.

Föllinge tjurförening, Föllinge, Z

4511T 12 Snabb — Z 1183 — 17/3 52 — 4 Lavin 651 — 6 Sippa A 3249 — 132 — 187 — v9st — 6,5 — 26/8 55.

Håkansö tjurförening, Norrfjärden, BD

4512° 9 Ahlmann — norsk — 6/11 51 — Krusar ST 5574 — Alma ST 5875

Gryttjesbo tjurförening, Ljusdal, X

4513T 18 Stenar — Z 658 — 22/3 54 — Stene 3884 — 10 Sippa A 3232 — 124 — 166 — v6stpS — 5,5 — 15/9 55.

Sven G. Olsson, Forsnåsheden, Dejeforsbruk, S 1549

4514 41 Äfjagårds-Parru — S 1491 — 9/3 54 — 49 Österfors-Parru 2829 — 21 Leka A 3605 — 113 — 155 — r9 — 7 — 21/9 55.

Börje Falck, Äfjagården, Olsäter, S 1491

4515 40 Äfjagårds-Parru — S 1491 — 26/2 54 — 49 Österfors-Parru 2829 — 23 Peka A 4223 — 118 — 160 — r — 6 — 21/9 55.

Bröd. Nilsson, Myra, Råda, S 309

4516 6 Redig — W 1799 — 5/1 54 — 27 Glimt 3548 — 26 Rölin A 3015 — 123 — 167 — r9 — 6 — 19/9 55.

Allan Andersson, Prästbol, Råda, S 324

4517 8 Bergsman — S 325 — 22/12 53 — 17 Kuno 3517 — 34 Blända A 4972 — 126 — 180 — r — 6,5 — 19/9 55.

Ås tjuvförening, Ås, Z

4518 23 Meijer — Z 634 — 23/1 52 — 34 Erbjörn 1607 — 10 Milda A 1718 — 136 — 211 — v9st — 7 — 11/8 55.

Yrttivaara tjuvförening, Hakkasbyn, BD

4519T 146 Lakej — BD 108 — 17/4 52 — 55 Korrekt 1568 — 116 Lova A 3483 — 119 — 171 — v9st — 5,5 — 10/10 53.

Bröd. Hedlund, Bodan, Skellefteå, AC 1914

4520 8 Valle — AC 779 — 7/11 52 — 32 Ekorren 1673 — 16 Vitlin A 3936 — 125 — 193 — v9stp — 6,5 — 19/10 55.

John Hägglund, Högås, Bjurholm, AC

4521 17 Prinsen — AC 1846 — 2/12 53 — 7 Tinner 3461 — 6 Prinsa A 4024 — 113 — 160 — s8vtf — 5,5 — 25/3 55.

Gottfrid Johansson, Taveljö, AC 1829

4522T 27 Belox — AC 795 — 24/11 53 — 30 Beijer 3695 — 10 Beata A 1505 — 120 — 163 — v9stp — 6,5 — 4/4 55.

Klas Renling, Lövberg, Rentjärn, AC

4523 30 Bjerke — AC 795 — 19/12 54 — 30 Beijer 3695 — 10 Beata A 1505 — 108 — 140 — v8stp — 6 — 3/10 55.

Sigfrid Grah, Olofsfors, Gravmark, AC 3034

4524 4 Monte — AC 1480 — 3/11 53 — 12 Rial 3445 — 17 Marika A 2914 — 126 — 180 — v9rtp — 6,5 — 28/9 55.

Sven Forsman, Arnberg, Norsjö, AC

4525 5 Lukas — AC 2375 — 18/10 54 — 12 Ross 3721 — 49 Luma A 4563 — 105 — 114 — v8stp — 6,5 — 30/9 55.

Sten Hjukström, Lomselenäs, AC 3376

4526 15 Ruter — AC 1306 — 26/12 52 — 15 Brio 1683 — 10 Rita A 3984 — 128 — 180 — v9st — 6,5 — 17/6 55.

Karl-Einar Gebart, Järvsjöby, AC 3612

4527 26 Seger — AC 626 — 17/3 54 — 20 Dubest 3699 — 41 Svala A 4781 — 114 — 154 — v9stp — 6 — 16/6 55.

Nils Lidberg, Latikberg, AC 1997

4528 8 Testar — AC 1083 — 10/3 53 — 38 Radar 3718 — 34 Tessa A 4536 — 112 — 155 — v9stp — 6 — 16/5 55.

Erhard Högdahl, Hjogmark, Umeå, AC 3258

4529 16 Dofting — AC 1028 — 7/1 54 — 46 Silver 3763 — 18 Dofta A 3947 — 125 — 164 — v9stp — 6,5 — 26/5 55.

S:a Prästholtens tjurförening, S:a Prästholmen, BD

4530T 38 Virgo — BD 89 — 7/3 54 — 42 Britthon 3801 — 23 Vina A 2214 — 116 — 152 — v9stp — 5 — 1/10 55.

Liviöjärvi tjurförening, Pajala, BD

4531T 78 Salje — BD 222 — 27/2 54 — 14 Liv 2123 — 58 Saba A 3490 — 117 — 161 — v9stp — 6,5 — 1/10 55.

Roknäs tjurförening, Roknäs, BD

4532T 39 Nippon — BD 223 — 16/2 54 — 28 Viljo 3807 — 39 Nivea A 4605 — 117 — 165 — v6stp — 7 — 1/10 55.

Svartbyns tjurförening, Boden, BD

4533T 33 Kalle — BD 687 — 15/2 54 — 32 Silvo 1797 — 2 Kula A 2609 — 122 — 172 — v9stp — 7 — 1/10 55.

Blåsmarks tjurförening, Blåsmark, BD

4534T 76 Stell — BD 222 — 9/2 54 — 32 Silvo 1797 — 68 Stella A 4604 — 122 — 170 — v9stp — 6,5 — 1/10 55.

Pålmarks tjurförening, Norrfjärden, BD

4535T 62 Svalk — BD 107 — 21/1 54 — 23 Löv 3484 — 38 Svalka A 4082 — 121 — 168 — v9stp — 6,5 — 1/10 55.

N:a Bredåkers tjurförening, N:a Bredåker, BD

4536T 85 Lord — BD 48 — 4/1 54 — 10 Bore 3221 — 34 Lorita A 1815 — 117 — 160 — v6stps — 5,5 — 1/10 55.

Ö:a Nikkala tjurförening, Nikkala, BD

4537T 50 Ramon — BD 464 — 24/12 53 — 46 Eli 3103 — 49 Ramona A 4865 — 119 — 164 — v9stp — 5,5 — 1/10 55.

4538 Vakant

Luppio tjurförening, Luppio, BD

4539T 49 Seger VI — BD 464 — 14/10 53 — 46 Eli 3103 — 54 Saga A 990 — 121 — 171 — v9rt — 5,5 — 1/10 55.

Salmis tjurförening, Salmis, BD

4540T 151 Job — BD 108 — 20/5 53 — 23 Löv 3484 — 120 Juliana A 4083 — 122 — 159 — v7stpS — 5 — 1/10 55.

Långvikens tjurförening, Skellefteå, AC

4541T 7 Thule — AC 3135 — 27/11 53 — 88 Tillman 2700 — 45 Snövit A 3466 — 121 — 179 — v9st — 6,5 — 4/10 55.

S:a Åbyns tjurförening, Burträsk, AC

4542T 17 Rover — AC 1306 — 8/1 54 — 15 Brio 1683 — 10 Rita A 3984 — 122 — 180 — v9stp — 7 — 4/10 55.

Drängsmarkskläppens-Frostkågemarkens tjurförening, Drängsmarkby, AC

4543T 76 Erno — AC 1103 — 4/2 54 — 23 Vinston 4003 — 65 Erna A 4965 — 118 — 163 — v9st — 6,5 — 4/10 55.

Storbränna tjurförening, Norrlångträsk, AC

4544T 23 Ritol — AC 1229 — 11/2 54 — 31 Britol 3996T — 15 Raja A 2186 — 125 — 172 — v9rt — 5,5 — 4/10 55.

Hjoggböle-Bergnäs tjurförening, Hjoggböle, AC

4545T 19 Munk — AC 281 — 4/3 54 — 27 Sioux 3027 — 21 Mucka A 3314 — 119 — 170 — v9stp — 6,5 — 4/10 55.

Malgomajs lantmannaskola, Laxbäcken, AC 257

4546T 18 Svante — AC 3264 — 5/3 54 — 27 Bennet 3032 — 29 Svana A 3467 — 126 — 174 — v9rt — 7 — 4/10 55.

Kåge tjurförening, Kåge, AC

4547T 147 Tor — AC 57 — 29/3 54 — 35 Torpe 3441 — 106 Tekla A 3283 — 117 — 167 — v9st — 6 — 4/10 55.

Mjödvattnets tjurförening, Skellefteå, AC

4548T 78 Vincent — AC 1103 — 7/5 54 — 27 Bennet 3032 — 69 Vida A 4791 — 120 — 164 — v9st — 6,5 — 4/10 55.

Ersmarksbodarnas tjurförening, Ersmark, AC

4549T 24 Rius — AC 1229 — 17/5 54 — 27 Sioux 3027 — 20 Riala A 2914 — 119 — 161 — v9st — 6 — 4/10 55.

Säljesta tjurförening, Skästra, X

4550T 28 Östen — Z 75 — 27/10 53 — 4 Lavin 651 — 28 Öros A 2797 — 118 — 177 — v9stp — 6,5 — 20/10 55.

Skärvångens tjurförening, Skärvången, Z

4551T 11 Prick — Z 1581 — 24/11 53 — 58 Rosengång 2959 — 15 Prila III A 4282 — 122 — 180 — v8stp — 8 — 20/10 55.

Övre Nätra tjurförening, Bjästa, Y

4552T 84 Sir — Z 4 — 26/12 53 — 15 Sirius 488 — 81 Dordi A 1354 — 124 — 174 — v9stp — 7,5 — 20/10 55.

Klövsjö tjurförening, Klövsjö, Z

4553T 126 Dan — Y 1 — 27/12 53 — 51 Rosén2594 — 22 Dallra A 3630 — 124 — 173 — v8stp — 7,5 — 20/10 55.

Gåxsjö tjurförening, Gåxsjö, Z

4554T 45 Lydig — Y 529 — 14/1 54 — 4 Prille 3314 — 41 Lorrid A 3695 — 122 — 164 — v6stp — 6,5 — 20/10 55.

Stavre tjurförening, Stavre, Z

4555T 23 Rex — Z 173 — 28/1 54 — 62 Erotik 2960 — 99 Rixa A 3765 — 122 — 167 — s6vtS — 7,5 — 20/10 55.

Överbergs tjurförening, Sveg, Z

4556T 4 Lubbe — Z 1811 — 9/3 54 — 30 Nimler 1288 — 8 Linda A 4742 — 120 — 163 — v7stp — 6 — 20/10 55.

Häljesunds tjurförening, Arvesund, Z

4557T 58 Dax — Z 321 — 12/3 54 — 2 Prille 3013 — 47 Dora A 2811 — 121 — 164 — v9stp — 6 — 20/10 55.

Krokrotens tjurförening, Jämtl.-Ånge, Z

4558T 86 Sir — Z 4 — 17/3 54 — 15 Sirius 488 — 127 Dori A 4966 — 122 — 171 — v9rt — 7,5 — 20/10 55.

Hallvikens tjurförening, Hallviken, Z

4559T 131 Dollar — Y 1 — 29/3 54 — 6 Dale 1933 — 26 Dossi A 3631 — 124 — 167 — s9vt — 6,5 — 20/10 55.

Strånässets tjurförening, Stugun, Z

4560T 12 Primus — Z 1581 — 4/4 54 — 9 Prille 3988T — 22 Prila A 4967 — 121 — 172 — v9st — 7 — 20/10 55.

Erik Sidén, Håsjö, Z

4561T 133 Gunder — Y 1 — 25/4 54 — 6 Dale1933 — 25 Gunlög A 3037 — 117 — 173 — v6stS — 6,5 — 20/10 55.

Görviks tjurförening, Görvikssjön, Z

4562T 34 Elbe — Y 528 — 7/5 54 — 4 Prille 3314 — 26 Elbi A 3692 — 117 — 159 — v9stp — 6,5 — 20/10 55.

Bröd. A och O. Jönsson, Bjärme, Fåker, Z 1581

4563 10 Priffe — Z 1581 — 13/8 53 — 58 Rosengång 2959 — 17 Prila IV A 4283 — 124 — 177 — v9stp — 6,5 — 15/10 55.

Smedsta tjurförening, Lit, Z

4564T 6 Ludde — Z 2064 — 22/2 53 — 2 Prille 3013 — 4 Lilly A 4747 — 122 — 177 — v9stp
— 6,5 — 8/6 55.

Haraby tjurförening, Haraby, Z

4565T 2 Lanz — Z 2064 — 3/2 51 — 15 Sirius 488 — 2 Lillan A 4746 — 132 — 184 — v9stp
— 6 — 24/8 55.

4566 Vakant

Saloms tjurförening, Hackås, Z

4567 15 Vall-Rexen — Z 406 — 21/2 49 — 36 Rexen 1939 — 6 Vallis A 2823 — 131 — 197
— v9stp — 6,5 — 13/10 53.

Per-Olof Asbo, Landsom, Ås, Z 169

4568 38 Tord — Z 169 — 19/3 53 — 41 Hösthon 1054 — 61 Krusa A 2438 — 123 — 178 —
v9stp — 6,5 — 11/8 55.

Ollebacken-Sikåskälens tjurförening, Jämtl. Sikås, Z

4569 4 Brem — Z 481 — 22/11 53 — 16 Lumito 2667 — 22 Bella A 4975 — 121 — 163 —
v6stp — 6 — 27/6 55.

Bällsta-Rastens tjurförening, Genvalla, Z

4570T 15 Silver — Z 658 — 30/3 53 — 34 Erbjörn 1607 — 10 Sippa A 3232 — 130 — 193 —
v9stp — 6,5 — 5/10 55.

Sven Svensson, Bergom, Dvårsätt, Z 252

4571T 28 Snobb — Z 406 — 6/3 53 — 62 Erotik 2960 — 36 Vanja A 3225 — 128 — 185 —
v9stp — 6 — 2/11 55.

Henning Nilsson, Ope, Z 11

4572 31 Doj — Z 11 — 23/2 53 — 38 Mo 2651 — 42 Dolly A 3747 — 127 — 180 — v8stp
— 6 — 5/10 55.

Röde-Vikens tjurförening, Nälden, Z

4573T 10 Stell — Z 1183 — 25/1 51 — 4 Lavin 651 — 9 Stella A 3251 — 117 — 161 — v9st
— 6 — 15/10 52.

4574T 20 Isbjörn — Z 1257 — 7/10 50 — 18 Nippe 855 — 118 Asea A 4976 — 122 — 171
— v8stf — 5,5 — 15/10 52.

John Olsson och Olof Pålsson, Faxälven, Nälden, Z 67

4575T 400 Gullbjörn^o — norsk — 30/11 51 — Lubbson ST 5419 — Lyckegull 25 — 136 — 190
— v5stp — 7,5 — 17/8 55.

Hjalmar Byström, Billa, Överhörns, Y 593

4576T 41 Weimar^o — 9/1 54 — 19 Elegant 3631 — 5 Veiny A 2535 — 121 — 170 — v9stp —
6,5 — 18/8 55.

Eldsmarks tjuvförening, Gideå, Y

4577T 33 Rapid — Y 528 — 1/4 54 — 4 Prille 3314 — 35 Runelin A 4435 — 116 — 154 — s7v
— 5,5 — 19/8 55.

Kålabodaby tjuvförening, Kålabodaby, AC

4578T 38 Lavett — Y 23 — 12/6 54 — 27 Edison 3237 — 15 Lady A 873 — 118 — 172 —
v9stp — 7,5 — 19/1 55.

Sävars tjuvförening, Sävar, AC

4579 9 Gullrick — W 330 — 9/8 53 — 14 Manne 3853 — 19 Gunilla A 1904 — 128 — 185 —
r — 6,5 — 14/9 55.

Hössjö tjuvförening, Hössjöäng, AC

4580 21 Masur — AC 942 — 25/10 53 — 3 Vift 3020 — 18 Maj A 3878 — 127 — 180 —
v8stp — 7,5 — 15/9 55.

Ragvaldsträsk tjuvförening, Ragvaldsträsk, AC

4581T 192 Töve — AC 198 — 9/1 54 — 181 Snäppo 4009T — 194 Töva A 4757 — 123 — 179 —
v9stp — 8 — 15/9 55.

Simon Lindfors, Ragvaldsträsk, AC 493

4582 38 Herkules — AC 493 — 21/10 53 — 27 Marett 3916T — 38 Hera A 3350 — 127 — 178
— v9stp — 6,5 — 15/9 55.

Umeå lantmannaskola, Umeå, AC 57

4583T 24 Dior — AC 1398 — 14/11 53 — 7 Tinner 3461 — 24 Dinka A 4307 — 124 — 181 —
v7stp — 7,5 — 8/10 55.

Granbergsträsk tjuvförening, Jörn, AC

4584T 77 Svane — AC 1103 — 16/2 54 — 54 Silver 4042T — 47 Snäppa A 4788 — 124 — 170
— v7stp — 6,5 — 29/9 55.

Bullmarks tjuvförening, Bullmark, AC

4585 13 Verum — AC 136 — 12/10 53 — 36 Elox 2331 — 14 Vera A 4291 — 125 — 179 —
v9stp — 7 — 28/9 55.

Rislidens tjuvförening, Risliden, AC

4586T 39 Merit — AC 493 — 12/11 53 — 32 Ekorren 1673 — 58 Merita A 4523 — 122 — 174
— v7stp — 6,5 — 30/9 55.

Granbergs tjuvförening, Träskholm, AC

4587 41 Malle — AC 493 — 22/9 54 — 32 Ekorren 1673 — 33 Mally A 3349 — 118 — 154
— v8stp — 6,5 — 29/9 55.

Tjärns tjuvförening, Lappvattnet, AC

4588T 15 Dagge — AC 327 — 22/10 53 — 15 Lakej 3686 — 13 Daga A 2486 — 122 — 184 —
v9stp — 7 — 19/10 55.

Hjoggböle-Bergnäs tjurförening, Hjoggböle, AC

4589T 31 Sesar — AC 1145 — 14/8 53 — 15 Brio 1683 — 16 Seja A 3392 — 128 — 187 —
v9stp — 6,5 — 19/10 55.

Bösta tjurförening, Umeå, AC

4590 35 Molle — AC 1832 — 28/12 53 — 10 Lydig 3751 — 27 Mollin — A 4555 — 121 — 170
— v9stp — 7 — 15/9 55.

Tväråmarks tjurförening, Sävar, AC

4591T 75 Tomte — AC 1103 — 17/1 54 — 71 Emalj 3624 — 61 Tonny A 5008 — 117 — 167
— v9stp — 6,5 — 14/9 55.

Malgomajs lanmtannaskola, Laxbäcken, AC 257

4592 35 Duger — AC 257 — 6/4 52 — 3 Wift 3020 — 17 Duga A 3996 — 130 — 188 — v9stp
— 6,5 — 5/5 54.

Rislidens tjurförening, Risliden, AC

4593 3 Glans — AC 546 — 12/11 52 — 32 Sambo 3405 — 1 Gullan A 4918 — 117 — 180 —
v9stp — 6,5 — 6/7 54.

Åkullsjöns tjurförening, Åkullsjön, AC

4594T 32 Grim — AC 483 — 8/4 54 — 3 Wift 3020 — 10 Gunda A 2498 — 117 — 164 — v9stp
— 7 — 20/9 55.

Bjurfors-Backvikens tjurförening, Bygdsiljum, AC

4595 74 Bonner — AC 128 — 3/11 53 — 11 Dager 2377 — 35 Blondi A 4953 — 117 — 165
— v8stp — 6 — 20/9 55.

Bissjöns tjurförening, Hökmarksby, AC

4596 52 Rigus — AC 285 — 10/10 53 — 15 Lakej 3686 — 41 Rigmor A 4764 — 127 — 183
— v5stp — 6,5 — 25/10 55.

Nolbyns tjurförening, Lövänger, AC

4597T 38 Siljén — AC 114 — 19/10 54 — 29 Dennolf 3998T — 27 Silja A 4508 — 117 — 174
— s6vtpS — 7 — 26/10 55.

Uttersjöbäckens tjurförening, Uttersjöbäcken, AC

4598T 7 Prim — AC 1757 — 29/12 53 — 3 Wift 3020 — 27 Prima A 2201 — 122 — 173 —
v9stp — 7 — 24/10 55.

Gärde tjurförening, Lövänger, AC

4599T 1 Bessar — AC 2262 — 11/11 53 — 33 Seger 3440 — 14 Bessy A 4561 — 126 — 180 —
v9stp — 6,5 — 26/10 55.

Göte Johansson, Flarken, AC 397

4600 29 Glimex — AC 397 — 17/1 54 — 3 Wift 3020 — 34 Glimma A 4293 — 117 — 156
— v8stp — 7 — 3/2 55.

Elof Olofsson, Kålabodaby, AC 347

4601 14 Danne — AC 347 — 4/12 53 — 46 Silver 3763 — 15 Dansy A 1766 — 116 — 156 — v9stp — 6,5 — 4/2 55.

Algot Larsson, Strand, Kålabodaby, AC 1695

4602 5 Max — AC 1695 — 12/11 53 — 13 Diger 4059T — 100 Munda A 3431 — 122 — 169 — — v8stp — 6,5 — 4/2 55.

Sigvard Engman, Kålabodaby, AC 124

4603T 25 Ejer — AC 124 — 1/11 53 — 11 Dager 2377 — 13 Ejra A 2479 — 119 — 156 — v9st — 7 — 4/2 55.

Emil Edström, Flarken, AC 1229

4604 21 Rillman — AC 1229 — 28/4 53 — 25 Gundex 3731 — 20 Riala A 2914 — 121 — 183 — v9st — 6 — 3/2 55.

Legdeå tjurförening, Sikeå, AC

4605T 11 Molle — AC 2407 — 11/2 53 — 55 Runo 3019 — 31 Malla A 4566 — 132 — 190 — v9rtp — 8 — 23/9 55.

Varuträsk's tjurförening, Skellefteå, AC

4606T 21 Noak — AC 1399 — 6/10 53 — 3 Wift 3020 — 12 Lycka A 4308 — 121 — 169 — v7stp — 6,5 — 3/6 55.

Ö:a Spölands tjurförening, Vännäsby, AC

4607 12 Vacker — AC 1083 — 2/3 54 — 38 Radar 3718 — 53 Vackerlind A 5146 — 116 — 163 — v6stpS — 6,5 — 1/12 55.

Gösta Vällberg, Tväråbäck, AC 3136

4608 10 Miller — AC 1434 — 14/1 54 — 20 Belos 3065 — 13 Majros A 4548 — 119 — 168 — v9stp — 6,5 — 15/4 55.

Axel Lundström, Slind, Medle, AC

4609 18 Ludde — AC 287 — 23/5 53 — 30 Bejer 3695 — 12 Linna A 2132 — 121 — 162 — v9stp — 6,5 — 21/9 54.

Albert Adamsson, Nästansjö, AC 2389

4610T 3 Däne — AC 848 — 11/4 54 — 22 Gunjer 3695 — 12 Linna A 2132 — 121 — 162 — v9rtp — 6,5 — 16/6 55.

Otto Hörnberg, Bastuselet, Bjurforsfallet, AC

4611 13 Pelle — AC 2821 — 12/10 54 — 36 Tärno 4022T — 20 Pärlos A 4595 — 115 — 154 — v9rt — 6,5 — 8/12 55.

Haldor Jonsson, Husås, Z 2348

4612 20 Vello — Z 634 — 4/12 50 — 25 Kating 2639 — 13 Vallros 3779 — tjuren slaktad.

Stärkesmarks tjurförening, Tväråbäck, AC

4613 25 Tuve — AC 1398 — 27/12 53 — 7 Tinner 3461 — 30 Doronika A 4806 — 113 — 158 — v9stp — 6,5 — 15/4 55.

Anäsets tjurförening, Anäset, AC

4614T 5 Lyril — AC 2500 — 30/10 52 — 21 Silver 2697 — 1 Lycka A 4314 — 116 — 149 — v9st — 6,5 — 8/10 54.

4615T 14 Moak — AC 281 — 3/11 52 — 11 Stoke 3796 — 38 Moa A 4515 — 115 — 140 — v9stp — 6 — 8/1 53.

Nils Hedberg, Box 792, Vännäsby, AC

4616 19 Stjärne — AC 3264 — 20/3 54 — 27 Bennet 3032 — Stjärna A 4058 — 117 — 166 — v6stp — 6,5 — 1/12 55.

Victor Olofsson, Strömsör, Flurkmark, AC

4617 7 Nero — AC 1756 — 14/10 54 — 3 Wift 3020 — 12 Nytt A 4554 — 122 — 178 — v9stp — 6,5 — 2/12 55.

Henning Egehult, Aliden, Flurkmark, AC 2759

4618 9 Masse — AC 2407 — 13/1 53 — 55 Runo 3019 — 1 Maja A 3446 — 137 — 201 — v9st — 7,5 — 2/12 55.

Herman Johansson, Öre, Håknäs, AC

4619 14 Seger — AC 405 — 15/9 53 — 15 Brio 1683 — 19 Segra A 3332 — 124 — 185 — v9stp — 6,5 — 25/3 55.

Bergkarlsås tjurförening, Mora, W

4620 2 Lomo — W 1868 — 14/3 54 — 7 Karsk 3899T — 2 Leja A 4662 — 126 — 183 — v9stp — 7 — 25/11 55.

Järna tjurförening, Hulån, W

4621T 2 Snöblom — W 1895 — 30/8 53 — 28 Calle 3600 — 28 Snövit A 3032 — 125 — 183 — v9stp — 6 — 14/12 55.

Lima norra tjurförening, Torgåsmon, W

4622T 39 Dorius — Z 61 — 20/9 53 — 4 Kore 1635 — 22 Dora A 4472 — 128 — 180 — v — 7 — 12/12 55.

Oxbergs tjurförening, Oxberg, W

4623 15 Kajman — W 821 — 24/7 53 — 5 Lissman 2556 — 20 Kajsa A 3609 — 130 — 203 — v9stp — 7 — 28/11 55.

Rörbäcksnäs tjurförening, Rörbäcksnäs, W

4624 16 Kaj — W 821 — 7/8 54 — 29 Dore 3894T — 20 Kajsa A 3609 — 124 — 166 — v9st — 6,5 — 12/12 55.

Skattungbyns tjuvförening, Skattungbyn, W

4625T 19 Haldor — W 813 — 25/3 54 — 9 Kull 1861 — 15 Bella A 4659 — 119 — 156 — v9stp
— 6,5 — 26/11 55.

Nils Wigg, Västbygge, Venjan, W

4626 3 Cesar — W 1689 — 31/8 53 — 15 Liljeman 3901 — 1 Böna A 3031 — 126 — 177 —
v9stp — 7 — 12/5 55.

Målar Maria Andersson, Nusnäs, W

4627 8 Ring — W 406 — 29/4 53 — 18 Findus 3523 — 7 Ria A 1913 — 124 — 205 — svart-
brun — 6 — 25/11 55.

Boda s:a tjuvförening, Ovanmyra, W

4628T 100 Matte — W 219 — 3/3 54 — 10 Napoleon 1498 — 2 Malin A 2628 — 114 — 172 —
r — 5 — 4/11 55.

Floda nedre tjuvförening, Holsåker, W

4629 6 Frode — W 516 — 16/1 54 — 124 Mälli 4141T — 19 Froda A 4898 — 130 — 188 — r
— 6,5 — 15/12 55.

Gagnefs tjuvförening, Gagnef, W

4630T 8 Dan — W 1184 — 2/12 53 — 18 Findus 3523 — 1 Docka A 1938 — 120 — 190 — r9
— 6 — 22/9 55.

Grycksbo Pappersbruk, Grycksbo, W

4631 118 Sörman — W 243 — 7/7 53 — 26 Manne 1809 — 28 Musu A 1952 — 135 — 202
— r — 7,5 — 3/11 55.

Ingvallsbenning-Laggarbo tjuvförening, Hedemora, W

4632T 17 Majrik — W 1238 — 6/11 53 — 11 Klint 3197 — 7 Majvor A 1939 — 130 — 198 — r
— 7 — 24/5 55.

Leksands avels- och betesförening, Leksboda, W

4633 6 Dojen — W 1395 — 13/2 54 — 65 Molle 3846 — 1 Docka A 1960 — 132 — 193 — r9
— 7 — 18/11 55.

4634T 3 Gull — W 1859 — 4/1 54 — 12 Max 3184 — 3 Gully A 4645 — 121 — 164 — r — 7
— 23/9 55.

Lima norra tjuvförening, Torgåsmon, W

4635 6 Säve — W 1748 — 3/5 53 — 13 Drill 3594 — 18 Rösni A 4197 — 131 — 196 — r —
7 — 12/12 55.

Lima södra tjuvförening, Tandö, W

4636 5 Frej — W 322 — 20/4 54 — 29 Sune 3849 — 37 Fröjda A 4358 — 122 — 188 — r —
6 — 13/12 55.

Ludvika sockens ålderdomshem, Räfsnäs, Ludvika, W 786

4637T 93 Strong — W 219 — 6/1 54 — 2 Dolle 2194 — 169 Sibylla A 4891 — 134 — 188 — r — 7 — 9/12 55.

Sven Långbergs, Sätra, Insjön, W

4638 31 Drängen — W 477 — 9/1 53 — 2 Robin 3864 — 127 Driva A 4365 — 124 — 195 — r — 7,5 — 20/4 55.

Mockfjärds tjurforening, Mockfjärd, W

4639 5 Krolle — W 1395 — 13/2 54 — 65 Molle 3846 — 3 Krusa A 2667 — 128 — 191 — r — 7,5 — 15/12 55.

4640 11 Rosse — W 384 — 8/8 52 — 65 Molle 3846 — 13 Rosa A 1590 — 138 — 215 — r — 6 — 8/6 55.

Morbygdens Egendom, Falun, W 228

4641 77 Linus — W 219 — 23/1 52 — 10 Napoleon 1498 — 70 Lilly A 2630 — 135 — 210 — r — 6 — 22/9 55.

Nås tjurforening, Nås, W

4642T 37 Gullick — W 477 — 21/3 54 — 35 Seppo 4143T — 66 Gully A 4627 — 128 — 177 — r — 6 — 14/12 55.

Johan Rosén, Dalbyn, Furudal, W

4643 119 Sörman — W 243 — 13/11 53 — 26 Manne 1809 — 329 Nelly A 4894 — 122 — 179 — r9v — 6 — 4/11 55.

Rättviks lantmannaskola, Rättvik, W 413

4644 19 Rörtus — W 364 — 27/4 54 — 2 Brutus 4128 — 21 Röjan A 4167 — 125 — 176 — r — 6,5 — 3/11 55.

Röjeråsens tjurforening, Vikarbyn, W

4645 20 Ninne — W 348 — 1/9 53 — 18 Findus 3523 — 17 Ninni A 3563 — 128 — 198 — r — 6 — 3/11 55.

Karl Sens, Box 451, Färnäs, W

4646 6 Rask — W 611 — 18/8 53 — 24 Glimmer 3189 — 7 Rödlind A 4916 — 125 — 190 — r — 6,5 — 25/11 55.

Svärdsjö avelsförening, Svärdsjö, W

4647T 2 Daling — W 1669 — 15/11 53 — 19 Märten 3860 — 23 Dala A 4196 — 133 — 192 — r — 6 — 29/4 55.

4648T 16 Malik — W 1238 — 17/11 52 — 11 Klint 3197 — 10 Majlin 3589 — 133 — 198 — r — 6,5 — 29/4 55.

Sörmedsjöns tjurforening, Orsa, W

4649 25 Monte — W 325 — 16/10 53 — 11 Klint 3197 — 10 Mona A 2278 — 131 — 203 — r — 7,5 — 25/11 55.

4650 2 Sluggo — W 1341 — 19/2 54 — 124 Mälli 4141T — 12 Nelly A 4664 — 123 — 182 — r — 7 — 25/11 55.

Vattnäs tjurförening, Mora, W

4651 1 Rasmus — W 1976 — 31/12 53 — 124 Mälli 4141T — 11 Rödlind A 4911 — 129 — 194
— r — 7 — 25/11 55.

Lima södra tjurförening, Tandö, W

4652 1 Nätting — W 1784 — 26/2 54 — 76 Nante 3598 — 9 Nätta A 3614 — 135 — 188 —
v9stp — 6,5 — 13/12 55.

Allan Andersson, Prästbol, Råda, S 324

4653 28 Äfjagårds-Parru — S 1491 — 3/9 51 — 49 Österfors-Parru 2829 — 21 Leka A 3605
— slaktad 1954.

Bjästa-Svedje tjurförening, Bjästa, Y

4654 38 Pius — Y 338 — 7/12 53 — 5 Dare 3955T — 47 Prila A 4675 — 121 — 173 — v9rtf
— 6,5 — 12/9 55.

Styrnäs tjurförening, Undrom, Y

4655 1 Snoddas — Y 784 — 16/4 53 — 12 Gullring 3285 — 32 Dolma A 3065 — 122 — 170 —
v9rt — 6 — 11/10 55.

4656 2 Sonnyboy — Y 782 — 23/4 53 — 12 Gullring 3285 — 18 Duva A 1656 — 122 — 175
— v9stp — 6 — 11/10 55.

Skule tjurförening, Nätrabölen, Y

4657T 39 Prick — Y 338 — 26/1 54 — 39 Prefekt 2236 — 27 Prinsa A 1991 — 117 — 162 —
v9stf — 6,5 — 12/9 55.

Dals-Mo tjurförening, Hällsjödal, Y

4658 136 Blade — Y 278 — 5/2 53 — 48 Edeldal 2897 — 99 Ragna A 3053 — 130 — 190 —
v7stf — 6,5 — 10/10 55.

Erik Jonsson, Mörtsjö, Björnsjö, Y 1033

4659 14 Paddo — Y 1403 — 29/11 53 — 74 Dord 3650 — 10 Pardola A 4727 — 118 — 165
— v7stpS — 6,5 — 15/9 55.

Håkan Johansson, Björnsjö, Y 1363

4660 22 Ulbedus — Y 1084 — 22/4 54 — 29 Edel 2887 — 65 Ulba A 4265 — 116 — 162 —
v8stp — 6 — 15/9 55.

Klas Artur Andersson, Vängelsby, Y

4661 5 Länk — Y 1027 — 17/8 53 — 29 Parfekt 3262 — 20 Lency A 4447 — 118 — 174 —
v9stf — 6 — 24/8 55.

Karl Johan Olsson, Täfteå, Arnäsfall, Y 399

4662 144 Krum — Y 331 — 1/7 52 — 85 Castor 2580 — 134 Kusa A 2702 — 124 — 184 —
v9stp — 6 — 13/9 55.

Backe tjurförening, Backe, Y

4663T 75 Emse — Y 330 — 24/1 54 — 32 Siljas A 3657 — 43 Edelweiss A 3658 — 117 — 165
— v9rt — 7 — 18/8 55.

Bodums norra tjurförening, Bölen, Rossön, Y

4664 73 Pendl — Y 330 — 14/8 53 — 32 Siljas 3657 — 47 Penny A 3660 — 121 — 176 —
v9rtp — 6,5 — 15/8 55.

Folke Hedström, Silsjönäs, Backe, Y

4665 31 Kajser — Y 299 — 30/1 53 — 35 Egon 2235 — 15 Kajsa A 1643 — 121 — 195 —
v9stp — 7 — 24/8 55.

4666 Vakant.

Jonas Olsson, Prästbordet, Docksta, Y

4667T 3 Käll — W 220 — 5/3 52 — 1 Dagg 3205 — 59 Brunetta A 3539 — 125 — 185 — r9
— 5,5 — 23/6 55.

Locke tjurförening, Härnösand, Y

4668T 30 Viking — Y 519 — 27/1 54 — 23 Epus 3940T — 38 Wiana A 4697 — 122 — 164 —
v9stp — 6,5 — 19/8 55.

Petrus Nilsson, Sand, Forsmo, Y 430

4669 16 Kain — Y 271 — 8/4 53 — 80 Svan 2229 — 42 Kavalia A 1637 — 122 — 180 — v9stp
— 6 — 26/8 55.

Solbergs tjurförening, Solberg, Guliksberg, Y

4670 28 Neldor — Y 594 — 28/11 53 — 19 Elegant 3631 — 4 Nelly A 2737 — 120 — 168 —
v9stp — 7 — 16/9 55.

Bjällsta-Sunnansjö tjurförening, Bjästa, Y

4671T 48 Roll — Y 529 — 17/4 54 — 4 Prille 3314 — 31 Runa A 3106 — 116 — 156 — v9stp
— 6,5 — 27/9 55.

Sunnanåkers tjurförening, Nyland, Y

4672T 14 Kornet — Y 523 — 10/10 53 — 4 Prille 3314 — 15 Krona A 4433 — 125 — 180 —
v8stp — 6,5 — 29/8 55.

Kittelsböle tjurförening, Överhörns, Y

4673T 42 Bellson — Y 385 — 7/3 53 — 74 Dord 3650 — 57 Bellros A 4686 — 122 — 172 —
v7stpS — 6 — 20/8 55.

Valter Östlund, Jerfvik, Näske, Y 1564

4674T 29 Wift — Y 341 — 31/1 54 — 4 Prille 3314 — 45 Wira A 3669 — 119 — 172 — v9stp
— 7 — 12/9 55.

Finna-Skede tjurförening, Sillviken, Idbyn, Y

4675T 87 Rustan — Y 339 — 13/4 54 — 33 Sving 3914T — 65 Runetta A 4243 — 117 — 160
— v9stp — 6,5 — 13/9 55.

Gide tjuvförening, Björna, Y

4676 83 Emigrant — Y 339 — 14/9 53 — 32 Siljas 3657 — 73 Erna A 4676 — 125 — 170 — v9rtp — 6,5 — 14/9 55.

Vibyggerå övre tjuvförening, Docksta, Y

4677T 150 Komik — Y 331 — 20/5 53 — 32 Siljas 3657 — 165 Korinta A 4239 — 126 — 179 — v9rt — 6,5 — 23/6 55.

Älgsjö-Näs tjuvförening, Björnäsby, Y

4678T 28 Linné — Y 521 — 25/3 54 — 4 Prille 3314 — 9 Liljeros A 2010 — 116 — 163 — v9stp — 6,5 — 19/8 55.

Erik Gustavsson, Högstorpet, Svanskog, S 1339

4679T 101 Vassbo-Elegant — W 219 — 6/3 54 — 10 Napoleon 1498 — 3 Evelina A 4342 — 126 — 179 — r — 6 — 26/10 55.

Ivan Lindström, Backen, Äs, Z 1381

4680 3 Egon — Z 1381 — 8/4 54 — 62 Erotik 2960 — 21 Doris A 4280 — 127 — 189 — v6stp — 7 — 5/3 56.

Staffan Thorstensson-Medalen, Säter, Svenstavik, Z 565

4681T 37 Väster — Z 320 — 7/12 53 — 101 Langen 3885 — 89 Filma A 3211 — 129 — 183 — s7vS — 7 — 31/10 55.

Reinhold Nilsson, Selet, Vännäsby, AC 1852

4682 33 Thule — AC 836 — 26/1 53 — 22 Gunder 3408 — 65 Tula A 4960 — 125 — 200 — v9stp — 7,5 — 3/3 56.

Karl Andersson, Kålabodaby, AC 125

4683 28 Grell — AC 125 — 13/10 54 — 22 Durex 4285T — 43 Grella A 4955 — 116 — 156 — v9stp — 6,5 — 5/3 56.

Stina Ulvild, Trollsåsen, Nälden, Z 65

4684 57 Dante — Z 321 — 7/7 53 — 2 Prille 3013 — 54 Dana A 3212 — 131 — 188 — v6stp — 7 — 5/3 56.

Rödöns tjuvförening, Rödön, Z

4685T 52 Mo — Z 76 — 2/10 53 — 7 Gajo 1330 — 41 Sara A 4477 — 130 — 183 — v6stp — 7 — 2/11 55.

4686 Vakant.

Erland Persson, Pitholm, BD

4687 50 Sambo — BD 37 — 16/10 53 — 19 Svan 2783 — 62 Svalvit A 2570 — 126 — 190 — v9stp — 6 — 6/2 56.

Aareavaara tjurforening, Aareavaara, BD

4688 78 Sving — BD 98 — 24/8 53 — 146 Rajander 3146 — 66 Svinga A 4599 — 130 — 192 — v9rt — 6 — 23/5 56.

Rosviks tjurforening, Rosvik, BD

4689T 153 Lemon — BD 108 — 10/11 53 — 23 Löv 3484 — 133 Linoria A 4325 — 116 — 150 — v9stp — 4,5 — 1/10 55.

Svartbyns tjurforening, Svartbyn, BD

4690 55 Linde — BD 152 — 28/3 54 — 32 Dropp 3834 — 40 Laga A 4849 — 123 — 180 — v9stp — 8 — 15/2 56.

Sattajärvi tjurforening, Pajala, BD

4691T 75 Fiat — BD 201 — 16/1 53 — 31 Alvar 3105 — 50 Fana A 4603 — 121 — 171 — v9st — 6,5 — 18/5 55.

Salmis tjurforening, Salmis, BD

4692 86 Tamp — BD 251 — 20/6 53 — 68 Bravo 3822 — 52 Tippa A 4097 — 130 — 176 — v9stp — 6 — 17/5 55.

Tor Johansson, Salmis, BD

4693 3 Faruk — BD 268 — 16/8 54 — 38 Effekt 2773 — Fagerros A 4929 — 122 — 178 — v9rt — 6 — 22/5 56.

Pajala tjurforening, Pajala, BD

4694 88 Spring — BD 313 — 6/12 53 — 37 Dissent 3800 — 44 Sippa A 3499 — 130 — 183 — v9st — 5,5 — 23/5 56.

Saltmyrans tjurforening, Abborträsk, BD

4695 27 Salje — BD 334 — 27/11 53 — 17 Siljar 2093 — 29 Sittros A 4107 — 121 — 161 — v7rtpS — 6,5 — 26/4 55.

Alvik-Långnäs tjurforening, Alviken, BD

4696T 20 Snabb — BD 355 — 5/12 53 — 9 Docke 2462 — 8 Snövit A 4108 — 124 — 185 — v9st — 7 — 17/12 56.

Kassa tjurforening, Pajala, BD

4697 60 Panter — BD 395 — 15/10 52 — 38 Effekt 2773 — 36 Pärna A 4110 — 131 — 189 — v9stp — 6 — 23/5 56.

Kaunisvaara tjurforening, Pajala, BD

4698 45 Sträng — BD 464 — 2/2 53 — 46 Eli 3103 — 36 Segra A 4864 — 126 — 188 — v9st — 6,5 — 23/5 56.

4699 Vakant

Ersnäs nya tjurförening, Ersnäs, BD

4700T 65 Svang — BD 660 — 18/9 53 — 23 Löv 3484 — 42 Silva II A 3509 — 124 — 170 —
v9stp — 5,5 — 18/5 55.

Rånbyns tjurförening, Råneå, BD

4701T 34 Fridolf — BD 687 — 15/2 54 — 14 Liv 2123 — 19 Fröjda A 4867 — 118 — 182 —
v9stp — 6,5 — 23/5 56.

Bondersbyns tjurförening, Bondersbyn, BD

4702 55 Billy — BD 731 — 17/10 53 — 27 Diesel 3113 — 59 Belly A 4127 — 135 — 195 —
v9stp — 6,5 — 22/5 56.

4703 Vakant

1955

RIKSSTAMBOK**KOR****Herman Olofsson, Högås, Bjurholm, AC 2790**

A 4925 32 Siljan — AC 405 — 8/9 51 — 6 Brigge 1684 — 27 Silja — 117 — 171 — v9stp —
7 — KCL — 25/5 55.

Ruben Öhlund, Kusmark, AC 905

A 4926 34 Silva — AC 905 — 3/2 51 — 25 Brian 2705 — 25 Snäppa A 4299 — 121 — 184 —
v9rtp — 6,5 — KCM — 2/6 55.

Einar Lindberg, Ersmarksbodarna, Ersmark, AC 898

A 4927 47 Primma — AC 898 — 19/12 51 — 25 Brian 2705 — 11 Pärla 14557 — 125 — 170 —
v9stp — 6,5 — KCM — 2/6 55.

Syskonen Olanders, Backa Gärd, Norredsbyn, X 327

A 4928 228 Rara — X 327 — 26/4 50 — 28 Rapp 870 — 165 Rusta A 1966 — 123 — 175 —
v9st — 6,5 — KCM — 14/5 55.

Bertil Eriksson, Björkudden, Espinära, BD 268

- A 4929 **Fagerros** — BD 1773 — 12/6 50 — 25 Rimson 1781 — Färla — 122 — 177 — v8rtp
— 7 — KCM — 30/8 54.

Nils Nilsson, Bodbysund, AC 529

- A 4930 **41 Ilva** — AC 529 — 21/9 50 — 19 Derax 2708 — 24 Isabella A 2503 — 117 — 171
— v9stp — 6 — KCM — 20/4 55.
- A 4931 **42 Milly** — AC 529 — 1/11 50 — 19 Derax 2708 — 14 Millan A 1780 — 119 — 177
— v9stp — 7 — KCM — 20/4 55.
- A 4932 **44 Istra** — AC 529 — 14/11 50 — 19 Derax 2708 — 10 Isa 14478 — 119 — 180 —
v7stp — 6,5 — KCM — 20/4 55.

Bengt Lundström, Bodbysund, AC 524

- A 4933 **59 Malin** — AC 493 — 4/11 49 — 13 Briax 2020 — 18 Malla 13436 — 124 — 184 —
v8stS — 6,5 — KCM — 20/4 55.
- A 4934 **46 Malva** — AC 529 — 29/11 50 — 19 Derax 2708 — 29 Miranda A 3353 — 118 — 176
— v6stS — 6,5 — KCM — 20/4 55.

Bernh. Olofsson, Kryckeltjärn, Vindeln, AC 202

- A 4935 **38 Dana** — AC 202 — 17/1 46 — 6 Lantz 1021 — 1 Duva 12330 — 120 — 179 —
v9stp — 6,5 — KCM — 14/4 55.

Torsten Olofsson, Granåker, Vindeln, AC 3443

- A 4936 **37 Stjärna** — AC 479 — 2/11 50 — 13 Moak 2346 — 6 Svinga 14467 — 118 — 182 —
v8stp — 7 — KCM — 18/4 55.

Emanuel Bergström, Ultervattnet, AC 405

- A 4937 **30 Sol-Kulla** — AC 405 — 21/12 50 — 6 Brigge 1684 — 20 Solian A 3333 — 116 —
170 — v9stp — 6,5 — KCL — 4/2 55.

Artur Almqvist, Hertsånger, Änäset, AC 1975

- A 4938 **27 Malin** — AC 1975 — 27/12 51 — 8 Loj 2730 — 22 Molly A 4557 — 117 — 171 —
v9st — 6 — KCM — 25/2 55.

Fångkolonien, Sörbyn, Håknäs, AC 222

- A 4939 **191 Kronros** — AC 1522 — 14/10 50 — 8 Dagge 2344 — 100 Krona A 2482 — 116 —
174 — v9stp — 6,5 — HCL — 23/3 55.
- A 4940 **165 Frilla** — AC 222 — 11/9 47 — 6 Igor 888 — 142 Frida A 1762 — 119 — 182 —
v9stp — 6,5 — 23/3 55.
- A 4941 **178 Kransy** — AC 222 — 20/5 49 — 8 Dagge 2344 — 152 Kransa — 119 — 184 —
v9stp — 6 — HCM — 23/3 55.
- A 4942 **186 Fridala** — AC 222 — 28/12 49 — 8 Dagge 2344 — 165 Frilla A 4940 — 118 — 176
— v9st — 6,5 — KCM — 23/3 55.

Bröd. Olofsson, Kvarnfors, Änäset, AC 1703

- A 4943 **30 Saga** — AC 1703 — 18/1 49 — 27 Balder 2033 — 13 Erka 19159 — 126 — 180 —
v7stp — 7 — KCM — 25/2 55.

Helge Lindberg, Flarken, AC 942

- A 4944 29 Samba — AC 942 — 27/12 50 — 27 Bennet 3032 — 7 Saida A 2903 — 119 — 177
— v9stp — 6,5 — KCK — 25/2 55.

Verner Olofsson, Pellboda, Flarken, AC 1653

- A 4945 19 Luma — AC 1653 — 26/10 50 — 23 Snygge 3110 — 14 Lissy A 4012 — 116 — 177
— v9stp — 7 — KCL — 28/2 55.

Alfred Nilsson, Flarken, AC 481

- A 4946 10 Krona — AC 1580 — 10/1 49 — 23 Brittner 2347 — 4 Kindros 18005 — 117 — 192
— v8rtp — 6 — KCL — 25/2 55.
- A 4947 12 Kajsa — AC 1580 — 21/11 49 — 36 Elox 2331 — 4 Kindros 18005 — 118 — 187 —
v9stp — 7,5 — TCM — 25/2 55.

Göte Johansson, Flarken, AC 397

- A 4948 43 Guttan — AC 397 — 25/12 50 — 36 Elox 2331 — 34 Glimma A 4293 — 117 — 180
— v9rt — 7 — KCM — 3/2 55.

Linus Bäckström, Flarken, AC 287

- A 4949 20 Laila — AC 287 — 6/1 48 — 20 Rival 2047 — 15 Luna — 114 — 172 — v9st — 6,5
— KCM — 3/2 55.

Elof Olofsson, Strand, Kålabodaby, AC 347

- A 4950 44 Dara — AC 344 — 9/10 48 — 13 Astorus 2009 — 15 Dansy A 1766 — 113 — 173
— s9vt — 6,5 — KCM — 4/2 55.

Y. Strid o. E. Sehlstedt, Risvattnet, Kålabodaby, AC 127

- A 4951 78 Krusa — AC 127 — 13/10 50 — 33 Letus 3040 — 65 Krimsa A 4511 — 117 — 176
— v5stS — 7,5 — KCM — 4/2 55.
- A 4952 76 Livros — AC 550 — 4/1 50 — 8 Dage 2723 — 25 Lira A 3296 — 118 — 176 —
v7stp — KAL — 4/2 55.

P. M. Engman, Risvattnet, Kålabodaby, AC 128

- A 4953 35 Blondi — AC 128 — 16/3 45 — 14 Starke 484 — 322 Blonda A 812 — 121 — 177
— v7stp — 6,5 — KCM — 7/4 55.

John Nordström, Norrby, Taveljö, AC 3043

- A 4954 11 Manda — AC 119 — 15/10 50 — 91 Tessin 3028 — 6 Mörka A 1149 — 117 — 173
— v9stp — 6,5 — KCM —

Karl Andersson, Kålabodaby, AC 125

- A 4955 43 Grella — AC 756 — 5/11 50 — 13 Astorus 2009 — 120 Grenna A 3934 — 116 —
155 — v9st — 6 — KAL — 4/12 55.

Konrad Jonsson, Hissjön, AC 2528

- A 4956 5 Glindra — AC 2528 — 25/2 51 — 46 Ero 2333 — 163 Glansa A 2113 — 114 — 164
— v8stp — 6,5 — KCK — 7/12 54.

Rickard Näsström, Risnäset, Dorotea, AC 30

- A 4957 89 Rajja — AC 30 — 17/8 47 — 27 Torped 2011 — 34 Rada A 801 — 117 — 173 — v9stp — 6,5 — KCK — 10/6 54.

Georg Mahlberg, Dille, Ås, Z 173

- A 4958 110 Rissa — Z 173 — 23/4 50 — 23 Assar 2963 — 99 Rixa A 3765 — 119 — 180 — v9st — 7 — KCM — 29/12 55.

Alfred Flumé, Vännäs, Vindeln, AC 836

- A 4959 56 Dina — AC 836 — 5/9 49 — 41 Viking 2362 — 25 Dana A 2900 — 124 — 185 — v9stp — 6,5 — KCM — 14/4 55.

- A 4960 65 Tula — AC 836 — 20/12 50 — 2 Sving 1711 — 17 Tindra 19006 — 119 — 173 — v9stp — 6,5 — KCL — 14/4 55.

E. Allan Nilsson, Anäset, AC 3283

- A 4961 28 Nässa — AC 3283 — 25/8 50 — 12 Tärko 2058 — 28 Nippla A 4059 — 122 — 180 — v9stp — 6,5 — KCM — 2/2 55.

Umeå lantmannaskola, Box 84, Umeå, AC 57

- A 4962 156 Molli — AC 57 — 12/9 51 — 16 Silenar 2066 — 121 Monica A 3859 — 128 — 183 — v9st — 7,5 — KCM — 12/1 55.

Anders Jonsson, Näcksta, Hackås, Z 1811

- A 4963 6 Lilja — Z 1811 — 9/11 48 — 30 Nimler 1288 — 101 Lycka 18857 — 123 — 174 — v7stpS — 7 — 16/12 52.

Bengt Sandgren, Brännland, AC 1103

- A 4964 63 Britta — AC 1103 — 3/11 51 — 46 Ero 2333 — 31 Begonia A 3692 — 122 — 172 — v9stp — 7 — KCM — 1/9 55.

- A 4965 65 Erna — AC 1103 — 5/12 51 — 27 Bennet 3032 — 68 Estra A 4790 — 120 — 173 — v9st — 6,5 — KCM — 1/9 55.

Bröd. Pettersson, E. 532, Östersund 3, Z 4

- A 4966 127 Dori — Z 4 — 26/12 49 — 18 Brittvin 2330 — 81 Dordi A 1354 — 124 — 184 — v8stp — 7 — KCM — 14/6 55.

Bröd. Jönsson, Bjärme, Fåker, Z 1581

- A 4967 22 Prila — Z 1581 — 15/3 51 — 58 Rosengång 2959 — 21 Prila V A 4493 — 118 — 168 — v9stp — 6 — 24/8 55.

Anton Magnusson, Hammarstrand, Z 1500

- A 4968 103 Doris — Z 320 — 29/3 48 — 61 Hösthon 1614 — 81 Doris — 122 — 171 — v8stp — 7 — KCM — 15/6 55.

Carl Erik Carlsson, Vagled, Frösön, Z 321

- A 4969 77 Docka — Z 321 — 4/10 48 — 49 Korint 1257 — 47 Dova A 2811 — 118 — 169 — s7vtpS — 6,5 — KCM — 27/3 56.

Erik Olofsson, Boda, Lit, Z 658

A 4970 17 Lilja — Z 658 — 24/1 50 — 34 Erbjörn 1607 — 9 Lola — 121 — 186 — v9stp — 6,5 — TCM — 9/6 55.

Per Persson, Stömne, Delsbo, X 491

A 4971 12 Dejala — X 491 — 9/9 51 — 34 Eldig 3210 — 24 Deja 22148 — 125 — 175 — r — 6 — KCM — 17/9 55.

August Persson, Torsby, Uddeholm, S 325

A 4972 34 Blända — S 324 — 22/4 45 — 2 Sören 1470 — 10 Blända 12936 — 126 — 191 — r9 — 7 — KCM — 19/9 55.

Erik Gustafsson, Högstorpet, Svanskog, S 1339

A 4973 161 Gurly — W 219 — 19/4 51 — 411 Parru 291 — 25 Gurly 14822 — 123 — 178 — r — 5,5 — HCM — 25/10 55.

A 4974 164 Lilly — W 219 — 2/7 51 — 411 Parru 291 — 90 Lilly 20794 — 124 — 178 — r — 6 — KCM — 26/10 55.

J. E. Hamvall, Jämtl. Sikås, Z 481

A 4975 22 Bella — Z 481 — 30/10 49 — 28 Favör 1938 — 60 Beva A 2227 — 123 — 174 — v5stpS — 7 — KCM — 15/10 55.

Ede Jordbruk, Järpen, Z 1257

A 4976 118 Asea — Z 1257 — 13/3 46 — 18 Nippe 855 — 23 Asea A 2838 — 120 — 177 — v9stp — 7 — KCM — 10/10 55.

Per Nilsson, Trång, Trångsviken, Z 75

A 4977 47 Rasta — Z 75 — 11/12 49 — 4 Dore 1105 — 6 Rasa A 4654 — 125 — 189 — v9stp — 7 — KCM — 3/11 55.

A 4978 38 Ökelin — Z 75 — 8/8 48 — 4 Lavin 651 — Öka 13228 — 121 — 183 — v9stp — 5,5 — KCM — 3/11 55.

Tore Svensson, Mo, Trångsviken, Z 77

A 4979 32 Nolly — Z 77 — 11/5 47 — 4 Dore 1105 — 10 Nuota A 1386 — 118 — 178 — v9stp — 6,5 — KCM — 2/11 55.

Per Olofström, Bredkälven, Strömsund, Z 412

A 4980 51 Rakel — Z 412 — 22/9 47 — 51 Doft 1291 — 22 Råka A 2438 — 115 — 164 — v6stp — 6 — KCM — 15/10 55.

A 4981 53 Svart-Siri — Z 412 — 3/4 48 — 51 Doft 1291 — 25 Siri 16514 — 119 — 176 — s9v — 6,5 — KCL — 15/10 55.

Olof Karlsson, Frösö Prästgård, Frösön, Z 714

A 4982 54 Gaja — Z 714 — 9/1 49 — 70 King 1944 — 47 Garda — 120 — 175 — v7stp — 7 — TCM — 5/10 55.

John Olsson, Faxälven, Näliden, Z 67

A 4983 15 Mura — Z 67 — 17/2 51 — 4 Cerex 2950 — 2 Snöstjärna A 3186 — 121 — 170 — v9stp — 7 — KCM — 17/8 55.

Lars Holmsten, Mo, Trångsviken, Z 76

- A 4984 55 Sara — Z 76 — 24/9 51 — 7 Gajo 1330 — 41 Sara A 4477 — 117 — 170 — v6stp — 6,5 — KCM — 3/11 55.
- A 4985 51 Ståtros — Z 76 — 23/1 51 — 4 Lavin 651 — 14 Ståtlin A 1696 — 120 — 177 — v7stp — 7 — TCM — 3/11 55.
- A 4986 56 Singla — Z 76 — 27/11 51 — 4 Lavin 651 — 4 Solveig A 1695 — 124 — 174 — v6stp — 7 — TCM — 3/11 55.

Olof E. Odehem, Odensala, Östersund, Z 5

- A 4987 53 Ansi — Z 5 — 25/3 52 — 15 Sirius 488 — 41 Anni A 3744 — 121 — 176 — v9stp — 7,5 — TCM — 14/6 55.

Helge Nilsson, Ultervattnet, Överklinten, AC 1196

- A 4988 24 Brigga — AC 1196 — 3/12 50 — 6 Brigge 1684 — 18 Snygga 20333 — 116 — 183 — v9stp — 7 — KCM — 20/10 55.
- A 4989 27 Briggy — AC 1196 — 25/9 52 — 6 Brigge 1684 — 24 Brigga A 4988 — 117 — 168 — v9stp — 6,5 — KCM — 20/10 55.
- A 4990 48 Bella — AC 631 — 22/9 50 — 6 Brigge 1684 — 40 Svana — 116 — 175 — v9stp — 6,5 — KCM — 20/10 55.

Enar Västervall, Strand, Kålabodaby, AC 2863

- A 4991 38 Vissla — AC 550 — 24/11 49 — 7 Kavat 2746 — 29 Viva 15494 — 120 — 177 — v9stp — 6,5 — KCM — 8/9 55.

Axel Sandström, Buafors, Robertsfors, AC 399

- A 4992 72 Kiva-Lill — AC 399 — 8/9 52 — 15 Brio 1683 — 53 Kiva A 3331 — 117 — 171 — v9stp — 7 — KCM — 20/10 55.
- A 4993 68 Kinda — AC 399 — 2/9 51 — 15 Brio 1683 — 53 Kiva A 3331 — 117 — 172 — v9stp — 6,5 — KCL — 20/10 55.
- A 4994 65 Rosita — AC 399 — 7/7 51 — 15 Brio 1683 — 44 Rosa 17812 — 116 — 175 — v9stp — 7 — KCL — 20/10 55.

Sven Andersson, Buafors, Robertsfors, AC 713

- A 4995 30 Önny — AC 713 — 20/12 49 — 5 Rost 2765 — 24 Öros A 4529 — 118 — 178 — v 9stp — 7 — KCM — 20/10 55.

B. A. Jonsson & Söner, Åsele, AC 1363

- A 4996 29 Lycka — AC 1363 — 20/1 51 — 3 Vift 3020 — 16 Lyxa 21671 — 117 — 163 — v9stp — 6,5 — KCM — 14/6 55.

Bröd. U. och L. Sandström, Botsmark, AC 198

- A 4997 208 Tona — AC 198 — 24/9 51 — 176 Tärn 3586 — 173 Tora A 3877 — 120 — 175 — v9stp — 7 — KCL — 28/9 55.
- A 4998 211 Tärnblom — AC 198 — 6/11 51 — 178 Snäll 3443 — 164 Tärnros A 3304 — 115 — 178 — v9stp — 7,5 — KCM — 28/9 55.

Erland Öhlund, Kusmark, AC 906

- A 4999 33 Docka — AC 905 — 11/11 50 — 159 Snäppo 1699 — 22 Gullros 20281 — 120 — 175 — v8stp — 7 — KCM — 2/6 55.

Sven Alfredsson, Rödäsel, AC 1861

- A 5000 22 Saga — AC 1861 — 7/3 51 — 5 Lydig 2726 — 10 Snälla 21756 — 115 — 174 — v9st — 6,5 — KCM — 4/4 55.
 A 5001 16 Stjärna — AC 1861 — 17/2 50 — 5 Lydig 2726 — 10 Snälla 21756 — 117 — 180 — v9stp — 7 — KCM — 4/4 55.

Artur Almqvist, Hertsånger, Anäset, AC 1975

- A 5002 28 Maja — AC 1975 — 18/1 52 — 8 Loj 2730 — 15 Mona A 4558 — 122 — 173 — v8stp — 6,5 — KCM — 25/2 55.

Amandus Sjöström, Selsfors, Åkullsjön, AC 2262

- A 5003 24 Bolly — AC 2262 — 3/11 51 — 24 Ragun 2369 — 14 Bessy A 4561 — 120 — 177 — v9st — 7 — KCM — 20/9 55.

Axel Tjernström, Öre, Håknäs, AC 2830

- A 5004 18 Gulla — AC 2830 — 1/12 51 — 14 Gullmar 2740 — 11 Gumma A 4838 — 122 — 179 — s8vtf — 6,5 — KCM — 23/3 55.

Bengt Sandgren, Brännland, AC 1103

- A 5005 67 Snäckan — AC 1103 — 13/2 52 — 27 Bennet 3032 — 47 Snäppa A 4788 — 122 — 177 — v9st — 6 — KCM — 1/9 55.
 A 5006 66 Snövit — AC 1103 — 7/1 52 — 27 Bennet 3032 — Svea — 118 — 173 — v9st — 6,5 — KCM — 1/9 55.
 A 5007 63 Svala — AC 1103 — 19/5 51 — 46 Ero 2333 — 48 Sivros A 2852 — 120 — 176 — v9st — 7 — KCM — 1/9 55.
 A 5008 61 Tonny — AC 1103 — 29/10 51 — 27 Bennet 3032 — 150 Tova A 2125 — 120 — 168 — v9st — 6,5 — KCM — 1/9 55.
 A 5009 56 Tomta — AC 1103 — 31/12 50 — 46 Ero 2333 — 147 Torpa A 1489 — 119 — 184 — v9stp — 7 — TCM — 1/9 55.

Karl Bäckström, Dalkarlså, Bygdeå, AC 2092

- A 5010 20 Rossy — AC 2092 — 6/4 51 — 19 Snabb 2754 — 5 Rosa 17027 — 116 — 172 — v9stp — 6,5 — KCM — 23/9 55.
 A 5011 21 Ransy — AC 2092 — 19/11 51 — 19 Snabb 2754 — 17 Rosina A 4031 — 125 — 179 — v9stp — 7,5 — KCM — 23/9 55.

Manfred Brännström, Bräntjäl, Skramträsk, AC 3018

- A 5012 74 Vina — AC 199 — 29/3 51 — 49 Viking 3044 — 62 Vejna A 4759 — 124 — 170 — v8stp — 6,5 — KCM — 21/9 55.

Henry Johansson, Bodbysund, AC 531

- A 5013 25 Molly — AC 364 — 2/11 48 — 17 Asbest 201 0 — 20 Majros A 2877 — 117 — 174 — v 9st — 6 — KCM — 20/4 55.

Nils Nilsson, Bodbysund, AC 529

A 5014 37 Isolda — AC 529 — 6/10 49 — 80 Tempo 2342 — 24 Isabella A 2503 — 117 — 160
— v9rt — 6 — KCM — 20/4 55.

Herman Olofsson, Högås, Bjurholm, AC 2790

A 5015 11 Lunta — AC 2790 — 19/11 51 — 12 Metod 3428 — 21 Luta A 4317 — 114 — 175
— v9rt — 7 — KCM — 25/5 55.

Fridolf Nygren, Agnäs, AC 1637

A 5016 7 Dora — AC 1637 — 14/4 52 — 21 Silje 2741 — 6 Dorina — 121 — 167 — v9st —
6,5 — KCM — 25/5 55.

Karl-Gustaf Åström, Agnäs, AC 3250

A 5017 8 Dansy — AC 1637 — 8/7 52 — 21 Silje 2741 — 28 Dorinda — 117 — 168 — v9rt
— 6,5 — KCM — 25/3 55.

Hilding Edlund, Estersmark, Anäset, AC 1445

A 5018 33 Krona — AC 1445 — 8/10 51 — 21 Silver 2697 — 22 Kransa — 117 — 166 — v9stp
— 7 — KCL — 25/2 55.

Emil Edström, Flarken, AC 1229

A 5019 48 Riga — AC 1229 — 10/11 51 — 25 Tärnolf 3067 — 15 Raja A 2186 — 121 — 174
— v9stp — 7 — KCM — 15/11 55.

Umeå lantmannaskola, Umeå, AC 57

A 5020 167 Malvira — AC 57 — 18/9 52 — 35 Torpe 3441 — 85 Malva A 2855 — 117 —
172 — v9stp — 7,5 — KCM — 8/10 55.

Ruben Öhlund, Kusmark, AC 905

A 5021° 22 Gullros — AC 905 — 22/10 46 — 1 Ludde 1727 — 2 Rosa — 121 — 180 — v9rtp — 7
— KCM — 2/6 55.

Bror Andersson, Kålabodaby, AC 1028

A 5022° 20 Doja — AC 756 — 4/11 48 — 3 Britton 557 — 40 Donna — 117 — 175 — v9rt
— 6,5 — KCM — 19/1 55.

Nils Lundberg, Myckle, AC 2887

A 5023° 6 Ketty — AC 2887 — 4/1 52 — 21 Diamant 2366 — Kulla — 120 — 170 — v9stp —
6,5 — KCM — 21/4 55.

Halvard Lundholm, Espinära, BD 282

A 5024° Tiia — finsk — 9/1 50 — Ailan Raiku LSK 7637V — Osina LSK 25063 — 120 — 175
— r — 7 — KCM — 29/1 55.

Einar Nuottaniemi, Hedenäset, BD 1492

A 5025° 2 Saara — BD 1492 — 16/10 48 — 22 Triumf — 1 Sockereri

Forsså Bruks AB, Näsvisken, X 504

A 5026 144 Sköna — X 504 — 4/3 51 — 59 Kurt 2856 — 93 Sköna 16149 — 121 — 170 — r — 6 — KCM — 17/12 55.

Bror Andersson, Kålabodaby, AC 1028

A 5027 21 Druva — AC 1028 — 31/10 49 — 3 Brittina 557 — 9 Duva A 1812 — 119 — 167 — v9st — 7 — HCM — 8/9 55.

Umeå lantmannaskola, Umeå, AC 57

A 5028 166 Talla — AC 57 — 14/9 52 — 35 Torpe 3441 — 68 Trinna A 2474 — 118 — 178 v9st — 7 — KCM — 6/8 55.

A 5029 177 Mira — AC 57 — 3/12 52 — 35 Torpe 3441 — 96 Mimmi A 3282 — 125 — 173 — r — 6,5 — KCL — 8/10 55.

Gösta Olsson, Grubbe, AC 1057

A 5030 30 Sila — AC 1057 — 23/7 50 — 36 Elox 2331 — 52 Silja A 3955 — 118 — 175 — v9st — 7,5 — KCM — 13/1 56.

Aron Persson, Lavsjön, AC 1366

A 5031 15 Gaby — AC 1366 — 25/9 49 — 26 Viking 1704 — 4 Gullan A 3415 — 117 — 163 — v9st — 6,5 — KCM — 9/6 53.

Elis Karlsson, Norrby, Taveljö, AC 3615

A 5032 38 Snälla — AC 1093 — 5/11 51 — 8 Dagge 2344 — 5 Snövit 14587 — 113 — 173 — v9st — 6,5 — KCM — 27/1 55.

Verner Lindgren, Brännland, AC 49

A 5033 64 Silva II — AC 49 — 14/6 51 — 46 Ero 2333 — 38 Silva A 1742 — 121 — 187 — v9st — 7 — KCM — 11/11 55.

Axel Markstedt, Ersmark, AC 902

A 5034 54 Pava — AC 902 — 5/2 51 — 3 Patrik 2757 — 27 Prima 16823 — 123 — 180 — v9st — 7 — KCM — 3/11 55.

A 5035 59 Knoppa — AC 902 — 26/12 52 — 11 Rex 3427 — 49 Krona A 4591 — 118 — 178 — v9st — 7 — KCM — 3/11 55.

John Bäckström, Flarken, AC 724

A 5036 29 Vanja — AC 1089 — 23/11 51 — 20 Gullax 3587 — 467 Vinga 13500 — 117 — 169 — v9st — 6 — KCM — 15/11 55.

Ruben Yttergren, Rödåsel, AC 1398

A 5037 38 Dorpa — AC 1398 — 9/12 52 — 7 Tinner 3461 — 30 Doronika A 4806 — 124 — 181 — v9st — 7 — KCM — 8/12 55.

Gösta Olsson, Grubbe, AC 1057

A 5038 37 Svana IV — AC 1057 — 7/12 51 — 27 Bennet 3032 — 24 Svana III A 3954 — 125 — 184 — v9st — 7 — KCM — 13/1 56.

A 5039 34 Sola — AC 1057 — 29/7 51 — 27 Bennet 3032 — 16 Svana II A 2906 — 118 — 185 — v9st — 6,5 — KCL — 13/1 56.

Sigvard Engman, Kålabodaby, AC 124

- A 5040 29 Måra — AC 1439 — 20/1 51 — 3 Brittsen 557 — 18 Maja A 3294 — 117 — 170 — v9st — 6,5 — KCM — 19/1 55.

Bengt Sandgren, Brännland, AC 1103

- A 5041 63 Edelweiss — Y 330 — 18/4 51 — 48 Edeldal 2897 — 45 Edelweiss A 3659 — 115 — 156 — v9rt — 7 — KCM — 1/9 55.

Karl Backlund, Enviksbyn, Enviken, W 1278

- A 5042 18 Iris — W 1278 — 4/9 51 — 54 Gulldar 2218 — 12 Isa A 3615 — 117 — 170 — v9stp — 7 — TCM — 22/12 54.

Carl Danielsson, Källbäcken, Ingvallsbenning, W 52

- A 5043 44 Nussi — W 52 — 30/7 43 — 3 Fiat 444 — 33 Prinsa 15986 — 128 — 194 — r — 6,5 — KCM — 24/5 55.

A. E. Scherp, Forsbo, St. Skedvi, W 107

- A 5044 12 Freja — W 1721 — 21/1 51 — 78 Seppo 3178 — 239 Froda A 3013 — 125 — 177 — r — 6 — KCM — 8/12 55.

- A 5045 10 Lalla — W 1721 — 20/11 49 — 5 Sand 2828 — 5 Lillan — 120 — 173 — r — 6,5 — HCM — 8/12 55.

Emrik Murmester, Östansjö, Svärdsjö, W 195

- A 5046 28 Bruna — W 204 — 2/1 50 — 11 Niklas 1818 — 13 Donna 14817 — 119 — 191 — 6 — KCM — 27/4 55.

Vassbo lantmannaskola, Falun, W 219

- A 5047 177 Evelina — W 219 — 24/2 52 — 2 Bolle 2194 — 141 Evelina A 4621 — 126 — 188 — r — 7,5 — TCM — 30/12 55.

- A 5048 172 Gurli — W 219 — 3/12 51 — 411 Parru 291 — 87 Gurli A 2990 — 125 — 182 — r9 — 6 — TCM — 30/12 55.

- A 5049 175 Gurli — W 219 — 20/1 52 — 10 Napoleon 1498 — 135 Gurli A 4350 — 116 — 171 — r9 — 6,5 — KCM — 30/12 55.

- A 5050 18 Malin — W 326 — 29/2 52 — 11 Klint 3197 — 9 Malin A 1901 — 125 — 183 — r9 — 7 — TCM — 30/12 55.

- A 5051 178 Mesikki — W 219 — 26/2 52 — 10 Napoleon 1498 — 115 Mesikki A 4148 — 121 — 169 — r7vtfl — 7 — KCM — 30/12 55.

- A 5052 184 Sibylla — W 219 — 30/10 52 — 10 Napoleon 1498 — 130 Sibylla A 4349 — 120 — 168 — r — 6,5 — TCM — 30/12 55.

Lars Carlsson, St. Källviken, Falun, W 220

- A 5053 9 Stella — W 1971 — 12/1 48 — 3 Silje 1500 — 2 Bella — 122 — 183 — r9 — 6 — KCM — 30/12 55.

- A 5054 5 Tindra — W 220 — 27/1 52 — 1 Dogg 3205 — 51 Tärna A 4150 — 127 — 189 — r — 6,5 — TCM — 30/12 55.

E. Bertil Roos, Överbacka, Djurås, W 304

- A 5055 56 Lena — W 299 — 11/11 51 — 12 Modig 3522 — 54 Asta A 4356 — 123 — 192 — r — 6,5 — KAM — 18/11 55.

Bertil Nygårds, Fors, Djura, W 310

- A 5056 21 Fagra — W 310 — 9/2 51 — 11 Klint 3197 — 19 Rölla A 4357 — 123 — 180 — r9
— 6,5 — KCM — 18/11 55.
- A 5057 22 Prima — W 310 — 10/1 52 — 11 Klint 3197 — 14 Prinsa A 2276 — 122 — 180 —
r — 6 — KCM — 13/11 55.

Litens Erik Eriksson, Sätra, Leksboda, W 348

- A 5058 23 Gulla — W 348 — 9/5 51 — 15 Nylon 3534 — 24 Gullröda A 1953 — 122 — 183
— r — 6,5 — KCM — 23/9 55.

Olof Lissgård, Häradsbygden, W 364

- A 5059 26 Doly — W 364 — 28/4 51 — 27 Klinger 2162 — 17 Donna A 4166 — 121 — 177
— r — 7 — KCM — 22/9 55.
- A 5060 33 Dormy — W 54 — 21/1 49 — 21 Gurre 2533 — 22 Dorma A 1551 — 127 — 175
— r — 7 — KCM — 22/9 55.

Erik Skött, Vikarbyn, W 421

- A 5061 30 Lilja — W 421 — 15/5 51 — 9 Gullman 3531 — 25 Vacker — 122 — 170 — r —
6,5 — TCM — 23/9 55.

Grudd Erik Matsson, Mora-Noret, W 495

- A 5062 22 Saga — W 495 — 7/1 52 — 3 Bangen 2851 — 17 Doris A 4175 — 120 — 190 — r
— 7 — KCM — 28/11 55.

Erik Dufva, Stackmora, Orsa, W 618

- A 5063 10 Gullan — W 617 — 1/4 45 — 4 Mats 833 — 12 Dolly A 1923 — 126 — 182 — r
— 6 — KCM — 26/11 55.

Anders Frimodig, Tjärna, Gagnef, W 1031

- A 5064 26 Mona — W 1031 — 16/11 51 — 2 Rösse 3559 — 32 Majlin 22067 — 117 — 170 —
r — 7,5 — TCM — 22/9 55.

Ernst Granqvist, Tjärna, Gagnef, W 1032

- A 5065 20 Kransa — W 1032 — 19/11 50 — 10 Major 3186 — 14 Kajsa 22068 — 123 — 181
— r — 6,5 — KCM — 22/9 55.

Göstas Mats Andersson, Siljansnäs, W 1264

- A 5066 15 Gullan — W 1264 — 8/8 49 — 3 Nero 3574 — 4 Gullros 16124 — 121 — 183 — r
— 6,5 — KCM — 18/11 55.

Fredrik Moraeus, Born, Orsa, W 1341

- A 5067 15 Sally — W 1341 — 3/5 51 — 24 Glimmer 3189 — 237 Snälla A 2650 — 116 — 167
— r9 — 6 — TCM — 26/11 55.

Hol Aug. Persson, Leksboda, W 1455

- A 5068 6 Lilltärna — W 1455 — 26/3 47 — 21 Olavi 1480 — 23 Tärna A 1946 — 123 — 184
— r — 6,5 — KCM — 23/9 55.

Bertil Backlund, Vargnäs, Leksand, W 1508

- A 5069 14 Netty — W 1508 — 20/11 51 — 6 Snabb 3535 — 214 Nancy A 2302 — 122 — 182 — r — 6,5 — KCM — 18/11 55.

Oskar Bergmark, Rothagen, Sollerön, W 1550

- A 5070 9 Runa — W 1550 — 23/12 52 — 1 Baron 3206 — 3 Ruta A 4374 — 120 — 167 — r — 6,5 — KCM — 19/12 55.

Hol Gustav Nilsson, Hedby, Djura, W 1668

- A 5071 17 Majken — W 326 — 3/6 51 — 11 Klint 3197 — 11 Majvor A 2654 — 127 — 186 — r9 — 7 — KCM — 18/11 55.

Gunnar Flintha, Häradsarvet, Sollerön, W 563

- A 5072 18 Bruna — W 563 — 17/9 52 — 6 Baron 4121 — 9 Bolla 20865 — 122 — 176 — r — 6 — HCM — 19/12 55.

Per Eriksson, Västerfors, Gagnef, W 1666

- A 5073 27 Selma — W 1412 — 15/3 51 — 11 Klint 3197 — 17 Selma A 3592 — 124 — 189 — r — 7 — TCM — 18/11 55.

Gustav Elins, Hedby, Djura, W 1667

- A 5074 11 Docka — W 1667 — 1/2 51 — 1 Rolf 2854 — 10 Dolly A 4194 — 119 — 175 — r — 6,5 — KCM — 22/9 55.

Grudd Erik Mattsson, Mora-Noret, W 495

- A 5075 23 Docka — W 495 — 18/3 52 — 3 Bangen 2851 — 18 Dolly A 4628 — 123 — 173 — r — 6 — KAM — 28/11 55.

Erik Gabrielsson, Box 62, Yttermalung, W 369

- A 5076 68 Nancy — W 230 — 28/2 49 — 9 Tärn 2500 — 46 Nancy 18308 — 123 — 174 — r — 6 — HAM — 10/11 55.

Lennart Axelsson, Torp, Långserud, S 566

- A 5077 23 Nancy — W 516 — 21/3 52 — 1 Gullman 3202 — 15 Laidy — 125 — 184 — r9 — 6,5 — TCM — 25/10 55.

J. A. Andersson, Bredåker, Sidensjö, Y 386

- A 5078 55 Essy — Y 386 — 18/6 52 — 39 Prefekt 2236 — 32 Essy A 1660 — 117 — 169 — v9st — 7 — KCM — 28/9 55.

Eric Welander, Rösåsen, Strömåsbyn, Y 472

- A 5079 74 Evita — Y 339 — 13/2 51 — 46 Eli 3104 — 61 Eva A 3667 — 116 — 160 — v9stp — 6 — HCM — 6/9 55.

E. O. Söderström, Eden, Bjästa, Y 519

- A 5080 49 Elvira — Y 519 — 19/2 51 — 6 Dale 1933 — 52 Ebba A 2728 — 117 — 164 — v9stp — 6,5 — KCM — 19/8 55.

Melker Byström, Mjåla, Bjästa, Y 523

- A 5081 23 Kronilla — Y 523 — 3/11 52 — 4 Prille 3314 — 14 Krongull A 4256 — 116 — 163 — v9stp — 7,5 — KCM — 19/1 55.

Elias Näslund, Östersel, Bjästa, Y 529

- A 5082 75 Runa — Y 529 — 20/4 52 — 4 Prille 3314 — 31 Runa A 3106 — 118 — 176 — s9v — 6 — HCL — 19/8 55.

Kjell Lundberg, Tvärlandsböle, Sörflärke, Y 702

- A 5083 13 Tuna — Y 702 — 8/2 50 — 38 Rulle 1901 — 2 Tärna A 2744 — 118 — 171 — rSvf — 7 — HCM — 16/9 55.

Axel Nyström, Haffsta, Överhörnsås, Y 709

- A 5084 24 Tösa — Y 709 — 27/3 50 — 3 Gurk 1920 — 9 Tärna 17486 — 118 — 168 — r9v — 6 — KCM — 20/8 55.

Kristoffer Söderlind, Bredåker, Sidensjö, Y 721

- A 5085 43 Bernros — Y 721 — 20/9 52 — 54 Karmides 1275 — 33 Bellis — 117 — 170 — v9stp — 6,5 — KCM — 28/9 55.

Oskar Westerlund, Sunnansjö, Bjästa, Y 722

- A 5086 22 Fagra — Y 722 — 2/2 52 — 26 Ullman 2909 — 6 Fina 17493 — 119 — 168 — v9rt — 6,5 — KCM — 27/9 55.

Erik Jonsson, Östersel, Bjästa, Y 724

- A 5087 39 Berseda — Y 724 — 14/3 52 — 6 Dale 1933 — 26 Bersa 21143 — 119 — 171 — v9rt — 7 — HCM — 19/8 55.

Per Lemon, Ede, Erikslund, Y 896

- A 5088 24 Kära — Y 896 — 1/1 52 — 29 Ebus 1881 — 6 Kova A 3722 — 119 — 177 — v6rtpS — 7 — KCM — 7/9 55.
A 5089 25 Krona — Y 896 — 9/6 52 — 29 Edison 3237 — 12 Kaisa A 4444 — 117 — 165 — v9stp — 7,5 — KCM — 7/8 55.

Sigvard Kristoffersson, Kornsjö, Bjästa, Y 1076

- A 5090 6 Rara-Lill Y 1076 — 29/12 50 — 13 Edgard 2924 — 2 Rosa A 3733 — 122 — 163 — v9stp — 6 — HCM — 27/9 55.

Erik Wiberg, Västansjö, Bjästa, Y 1404

- A 5091 37 Wifta — Y 519 — 11/9 50 — 3 Krans 2935 — 26 Wifta A 3686 — 117 — 168 — v8stp — 7 — KCL — 29/9 55.

Boda Arbetshem, Viskan, Y 9

- A 5092 193 Bulla — Y 9 — 23/2 50 — 59 Svasse 2273 — 171 Bulla — 117 — 175 — v5stpS — 6 — KCM — 7/9 55.

Frans Jönsson, Parteboda, Y 23

- A 5093 56 Loranga — Y 23 — 23/10 52 — 27 Edison 3237 — 32 Lordy A 2681 — 117 — 165 — v9stp — 7 — TCM — 8/9 55.

Ljunga Gård, Ljungaverk, Y 25

- A 5094 61 Bringros — Y 385 — 1/11 51 — 39 Prefekt 2236 — 34 Bringros A 2352 — 122 — 180 — v9stp — 7,5 — KCM — 8/9 55.
- A 5095 87 Edelweiss — Y 25 — 13/1 52 — 27 Edison 3237 — 49 Edelweiss A 4405 — 120 — 165 — v9st — 6,5 — KCM — 8/9 55.
- A 5096 88 Eddie — Y 25 — 22/1 52 — 51 Rosén 2594 — 40 Eddie A 1669 — 115 — 160 — v9stp — 7 — KCM — 8/9 55.

Anna Westerlund, Öppom, Ljustorp, Y 146

- A 5097 48 Sickan — Y 146 — 27/1 51 — 39 Rune 2247 — 20 Silvervit A 1060 — 124 — 175 — v9rtp — 7 — KCL — 6/9 55.

Hans Näsholm, Tjärn, Gullänget, Y 326

- A 5098 64 Sara — Y 326 — 29/1 52 — 258 Majkel 3268 — 44 Silva 19551 — 117 — 173 — v9stp — 7 — TCM — 28/9 55.

Gunnar Pettersson, Billsjö, Överhörnsås, Y 330

- A 5099 69 Penny — Y 330 — 30/10 52 — 32 Siljas 3657 — 41 Penny A 3058 — 117 — 170 — v9rtp — 7,5 — KCM — 18/8 55.

P. G. Strindlund, Nybyn, Sidensjö, Y 338

- A 5100 49 Pia — Y 338 — 22/12 51 — 39 Prefekt 2236 — 27 Prinza A 1991 — 117 — 173 — v8stpS — 8 — KCM — 28/9 55.

Enok Norberg, Blåvik, Bjästa, Y 339

- A 5101 84 Rumla — Y 339 — 21/8 52 — 66 Runar 3265 — 67 Ruda A 4245 — 116 — 169 — v9stp — 8 — KCM — 19/8 55.
- A 5102 85 Rigga — Y 339 — 23/9 52 — 30 Briggen 3578 — 66 Risa A 4244 — 118 — 166 — v9rtp — 7,5 — KCM — 19/8 55.

J. A. Andersson, Bredåker, Sidensjö, Y 386

- A 5103 50 Ena — Y 386 — 8/3 51 — 54 Karmides 1275 — 39 Essla A 3672 — 116 — 161 — v9stp — 6 — KCM — 28/9 55.
- A 5104 51 Andra — Y 386 — 8/3 51 — 54 Karmides 1275 — 39 Essla A 3672 — 116 — 161 — v9stp — 6,5 — KCM — 28/9 55.

Anna Norberg, Sillre, Y 136

- A 5105 134 Frida — Z 252 — 12/4 51 — 17 Brittimo 2294 — 59 Fagra A 2065 — 121 — 175 — v9stp — 6,5 — HCL — 6/9 55.

Medelpads Skogs- och Lantmannaskola, Johannisberg, Y 1

- A 5106 57 Lucia — Y 1 — 6/3 52 — 98 Asator 3234 — 30 Lucia A 3632 — 119 — 167 — v9stp — 6 — KCM — 8/9 55.

Staffan Thorstensson-Medalen, Säter, Svenstavik, Z 565

- A 5107 6 Bolla — Z 565 — 21/1 50 — 28 Kjell 674 — Bina 18794 — 124 — 171 — v9stp — 7 — TCM — 31/10 55.
- A 5108 5 Vira — Z 565 — 29/12 49 — 28 Kjell 674 — 61 Vera A 5109 — 118 — 169 — v9stp — 7 — KCM — 31/10 55.
- A 5109 61 Vera — Z 321 — 26/1 46 — 23 Hösthon 680 — 29 Driva A 1435 — 117 — 164 — v9stp — 6 — KCM — 31/10 55.

Elof Henriksson, Kålabodaby, AC 282

- A 5110 43 Tuna — AC 282 — 24/12 47 — 13 Astorus 2009 — 32 Trippa 17796 — 121 — 182 — v8stp — 7 — KCM — 19/9 55.

Bror Andersson, Flarken, AC 1092

- A 5111 28 Lyra — AC 1092 — 9/11 48 — 235 Maileri 1851 — 5 Laila 13505 — 122 — 189 — v8stp — 6 — KCL — 25/2 55.

Henry Jonsson, Flarken, AC 1093

- A 5112 15 Kåsa — AC 1093 — 2/11 44 — 63 Zar-Fix 4096 — 7 Krona 14588 — 117 — 170 — v9stp — 5,5 — KCM — 3/2 55.

Alfred Flumé, Vännäs, Vindeln, AC 836

- A 5113 55 Prinsa — AC 836 — 23/2 49 — 2 Sving 1711 — 25 Pricka 14544 — 120 — 172 — v9stp — 7 — KCM — 14/4 55.
- A 5114 36 Danka — AC 836 — 6/10 45 — 7 Rustan 565 — 5 Dollan A 1788 — 116 — 178 — v9stp — 6,5 — KCM — 14/4 55.

Gustav Byström, Västerhus, Y 711

- A 5115 32 Nila — Y 711 — 31/1 52 — 40 Esso 2261 — 15 Noppa — 117 — 168 — v9rt — 5,5 — HCM — 15/9 55.

Sven Sedin, Billa, Överhörnäs, Y 1017

- A 5116 24 Sköna — Y 1017 — 27/9 52 — 22 Dropp 2904 — 4 Sköna 15207 — 117 — 171 — v5stS — 6,5 — KCL — 18/8 55.

Hjalmar Byström, Billa, Överhörnäs, Y 593

- A 5117 32 Doris — Y 593 — 20/11 52 — 22 Dropp 2904 — 6 Dolly A 2736 — 118 — 160 — v6stfS — 6,5 — KCL — 18/8 55.

Elias Näslund, Nättersjö, Bjästa, Y 521

- A 5118 31 Lugna — Y 521 — 12/7 51 — 6 Dale 1933 — 20 Lissy A 3689 — 117 — 165 — v9rtp — 7 — TCM — 28/9 54.

Bröd. G. och A. Norberg, Västanå, Bjästa, Y 478

- A 5119 32 Ring-Prilla Y 478 — 22/4 52 — 4 Prille 3314 — 23 Ringull A 4431 — 120 — 166 — v9stp — 7 — KCM — 29/9 55.

Gösta Sehlerberg, Västana, Bjästa, Y 395

A 5120 9 Krusa — Y 395 — 14/3 52 — 4 Prille 3314 — 4 Kronella A 4250 — 117 — 165 — v9stp — 6,5 — KCL — 27/9 55.

Johan Nyberg, Västana, Bjästa, Y 728

A 5121 22 Wifta — Y 728 — 1/11 50 — 6 Dale 1933 — 36 Wiftala A 2376 — 120 — 182 — v9stp — 7,5 — KCL — 27/9 55.

Kjell Lundberg, Tvärlandsböle, Sörflärke, Y 702

A 5122 17 Sköna — Y 702 — 21/1 51 — 38 Rulle 1901 — 2 Tärna A 2744 — 118 — 173 — v9stp — 7,5 — KCM — 16/9 55.

Forss AB, Bredångers gård, Köpmanholmen, Y 343

A 5123 114 Vigma — Y 343 — 27/4 52 — 30 Torped 2951 — 394 Vigma 19581 — 120 — 169 — v9stp — 7,5 — TCL — 17/9 55.

A 5124 66 Kolalill — Y 342 — 26/10 50 — 16 Ebenholtz 1251 — 26 Kolalill A 1331 — 120 — 165 — v9rt — 5,5 — HCM — 17/9 55.

A 5125 89 Blida — Y 343 — 2/2 51 — 4 Erfekt 2605 — 381 Blida 18478 — 117 — 160 — v9stp — 6,5 — KCM — 17/9 55.

A 5126 105 Sudan — Y 343 — 15/9 51 — 30 Torped 2951 — 400 Sudan 19586 — 120 — 176 — v9stp — 7 — KCL — 17/9 55.

Sven Erik Lundberg, Stennäs, Mjösjöby, AC 3115

A 5127 50 Lansa — AC 202 — 27/3 48 — 6 Lans 1021 — 10 Missa 13366 — 120 — 172 — s9vt — 6,5 — KCM — 8/6 54.

Karl E. Lindberg, Gammelbyn, Burträsk, AC 358

A 5128 69 Mona — AC 358 — 15/1 51 — 17 Asbest 2010 — 31 Minetta 13398 — 121 — 174 — v8stp — 6,5 — KCM — 21/10 55.

Syskonen Edström, Flarken, AC 285

A 5129 50 Dina — AC 285 — 3/11 52 — 36 Elox 2331 — 20 Diana A 1166 — 117 — 166 — v9stp — 7 — KCM — 15/11 55.

Lennart Granberg, Pellboda, Flarken, AC 114

A 5130 45 Manda — AC 114 — 9/11 51 — 25 Tärnolf 3067 — 13 Majna A 3867 — 115 — 174 — v9stp — 5,5 — KCM — 16/11 55.

A 5131 28 Viros — AC 1089 — 3/1 51 — 36 Elox 2330 — 7 Vira A 3385 — 118 — 182 — v9st — 7,5 — KCM — 16/11 55.

Hjalmar Wiklund, Flarken, AC 109

A 5132 38 Brisa — AC 109 — 2/8 52 — 162 Snäppo 2035 — 23 Brinetta A 1750 — 116 — 172 — v9st — 6,5 — KCM — 15/11 55.

Karl-Johan Rehn, Brännland, AC 47

A 5133 49 Hiva — AC 47 — 22/11 51 — 27 Bennet 3032 — 37 Holmtösen A 3855 — 121 — 181 — v9rtp — 6,5 — KCM — 11/11 55.

Verner Lindgren, Brännland, AC 49

- A 5134 66 **Snygga II** — AC 49 — 8/10 51 — 27 Bennet 3032 — 51 Snygga A 3281 — 125 — 182 — v9st — 6,5 — KCM — 11/11 55.

Hjalmar Grenholm, Kålabodaby, AC 349

- A 5135 28 **Lady** — AC 349 — 26/12 48 — 3 Brittson 557 — 8 Långros 14408 — 118 — 169 — v9stp — 6 — KCM — 12/5 54.

Karl-Johan Rehn, Brännland, AC 47

- A 5136 48 **Snäppa** — AC 47 — 21/9 51 — 27 Bennet 3032 — 18 Snällblom A 2109 — 116 — 173 — v9rtp — 7 — KCM — 11/11 55.

Göte Johansson, Flarken, AC 397

- A 5137 46 **Gullvi** — AC 397 — 26/10 51 — 33 Letus 3040 — 14 Gull A 1497 — 125 — 187 — v9stp — 7 — KCM — 15/11 55.

Randolf Borg, Flarken, AC 664

- A 5138 56 **Rita** — AC 664 — 13/11 51 — 36 Elox 2331 — 26 Rosita A 3360 — 120 — 182 — v9st — 7 — KCL — 16/11 55.

Arvid Pettersson, Granliden, AC 576

- A 5139 33 **Tola** — AC 576 — 5/1 52 — 19 Svante 2693 — 15 Tea 14492 — 117 — 164 — v9stp — 6,5 — KCM — 24/10 55.
 A 5140 28 **Telma** — AC 576 — 7/2 49 — 50 Tell 1352 — 15 Tea 14492 — 122 — 168 — v9st — 6 — KCM — 24/10 55.

Arne Antonsson, Granliden, AC 571

- A 5141 47 **Bästa II** — AC 571 — 13/12 51 — 19 Svante 2693 — 39 Böna A 4524 — 120 — 170 — v9stp — 6,5 — KCL — 24/10 55.

Simon Lindfors, Ragvaldsträsk, AC 493

- A 5142 66 **Mera** — AC 493 — 6/4 51 — 16 Briax 2020 — 36 Maja 20211 — 119 — 174 — v9stp — 7 — TCM — 25/10 55.

John Bäckström, Flarken, AC 724

- A 5143 25 **Grända** — AC 724 — 14/4 52 — 36 Elox 2331 — 15 Gränna 3369 — 120 — 178 — v9st — 7 — KCM — 15/11 55.

Ingvar och Einar Pettersson, Flarken, AC 725

- A 5144 46 **Valla** — AC 725 — 24/10 48 — 235 Maileri 1851 — 16 Vackerros 14527 — 121 — 186 — v9stp — 6 — KCM — 3/2 55.
 A 5145 49 **Vanja** — AC 725 — 6/11 49 — 9 Näppel 323 — 16 Vackerros 14527 — 121 — 179 — v9st — 6,5 — KCM — 3/2 55.

Sven-Erik Strandberg, Gubböle, Vännäsby, AC 1083

- A 5146 53 **Vackerlind** — AC 1083 — 25/2 52 — 90 Tennyson 2701 — 36 Vacker A 4655 — 119 — 184 — v6stp — 6,5 — KCM — 1/12 55.
 A 5147 55 **Tärna** — AC 1083 — 14/3 52 — 90 Tennyson 2701 — 34 Tessa A 4536 — 112 — 166 — v6stpS — 7 — TCM — 1/12 55.

Johannes Stenvall, Vallsträsket, AC 1172

- A 5148 17 Rosita — AC 1172 — 1/12 50 — 19 Bytox 2734 — 29 Rossy A 3393 — 115 — 157 — v9stp — 6,5 — KCM — 25/10 55.

Gotthard Hallberg, Flarken, AC 1183

- A 5149 18 Nättros — AC 1183 — 25/10 51 — 33 Letus 3040 — 8 Nätta 17945 — 126 — 179 — v7stp — 7,5 — KCM — 16/11 55.

Manfred Nilsson, Svarttjärn, Sjöbotten, AC 1191

- A 5150 18 Saga — AC 1191 — 29/4 50 — 15 Brio 1683 — 15 Svana A 3976 — 117 — 175 — v9stp — 7 — KCL — 25/10 55.

Emil Edström, Flarken, AC 1229

- A 5151 46 Rajla — AC 1229 — 6/11 51 — 33 Letus 3040 — 41 Rajna A 4541 — 122 — 176 — v9stp — 6,5 — KCM — 15/11 55.

Manfred Nilsson, Svarttjärn, Sjöbotten, AC 1191

- A 5152 24 Siva — AC 1191 — 21/4 52 — 6 Brigge 1684 — 15 Sana A 3976 — 116 — 161 — v9stp — 6,5 — TCM — 25/10 55.

Eugén Lindgren, Österbacka, Tavelstö, AC 1832

- A 5153 29 Monni — AC 1832 — 25/11 51 — 162 Snäppo 2035 — 27 Mollin A 4555 — 119 — 172 — v9stp — 6,5 — KCM — 21/10 55.

Karl A. Boström, Uttersjöbäcken, AC 1318

- A 5154 41 Svana — AC 1318 — 19/9 51 — 5 Dover 2075 — 9 Svana A 3401 — 116 — 170 — v9stp — 6,5 — KCM — 24/10 55.

Johannes Lindahl, Flarken, AC 1399

- A 5155 25 Luska — AC 1399 — 28/10 52 — 25 Tärnolf 3067 — 51 Lunda A 1164 — 120 — 173 — v9stp — 6,5 — KCM — 16/11 55.

- A 5156 24 Losita — AC 1399 — 1/11 51 — 25 Tärnolf 3067 — 51 Lunda A 1164 — 121 — 184 — v9rt — 7 — KCM — 16/11 55.

Artur Edström, Gunsmark, Anäset, AC 1480

- A 5157° 18 Fromma — AC 1480 — 25/11 49 — 5 Franko 1713 — Tärna — 117 — 168 — v9stp — 6,5 — KCL — 23/9 55.

- A 5158° 25 Freja — AC 1480 — 18/11 51 — 5 Munter 2060 — Tärna — 122 — 177 — v9stp — 7 — KCM — 23/9 55.

Vassbo lantmannaskola, Vassbo, Falun, W 219

- A 5159° 149 Mesikki — W 219 — 5/12 50 — 61 Kuj — 114 Mesikki A 4147 — 123 — 186 — r8 — 6,5 — KCM — 28/12 55.

Anton Magnusson, Hammarstrand, Z 1500

- A 5160° 189 Edelin — norsk — 3/4 51 — Hårek ST 5433 — Elida — 122 — 175 — s6vtPS — KCM — 15/6 55.

Simon Persson, Boda, Lit, Z 829

- A 5161 20 Sälla — Z 829 — 9/5 50 — 9 Lailer 1985 — 101 Snövit A 1723 — 124 — 172 — v9stp — 7 — TCM — 27/3 56.

Karl E. Lindberg, Burträsk, AC 358

- A 5162 75 Geisy — AC 358 — 12/1 52 — 17 Asbest 2010 — 44 Geisan A 2488 — 124 — 191 — v9stp — 7 — KCM — 6/3 56.
 A 5163 71 Svala — AC 358 — 4/10 51 — 17 Asbest 2010 — 38 Sanny A 2137 — 117 — 169 — v9stp — 7 — KCM — 6/3 56.

Paul Strömbro, Brände, Anäset, AC 3135

- A 5164 1 Snöbella — AC 3135 — 6/12 49 — 30 Bländar 2713 — 45 Snövit A 3466 — 118 — 180 — v9stp — 7 — KCM — 20/3 56.

Georg Mahlberg, Dille, As, Z 173

- A 5165 105 Ria — Z 173 — 26/12 48 — 36 Rexen 1939 — 46 Pärla A 1416 — 123 — 181 — v8stp — 6,5 — KCL — 29/12 55.

Per Olof Asbo, Landsom, As, Z 169

- A 5166 103 Vinja — Z 169 — 14/8 50 — 41 Hösthon 1054 — 55 Vinsa A 1703 — 120 — 181 — v9stp — 7 — KCM — 29/12 55.
 A 5167 41 Flinka — Z 1 — 6/3 47 — 18 Fjäll 1285 — 89 Finess A 1345 — 119 — 183 — v8stp — 7 — KCK — 29/12 55.
 A 5168 64 Lynetta — Z 23 — 11/1 51 — 13 Nimbus 3214 — 38 Lycka 18695 — 118 — 181 — v8rf — 7 — TCM — 29/12 55.

Nils Olsson, Börön, Lockne, Z 196

- A 5169 4 Docka — Z 196 — 27/9 44 — 6 Gnister 698 — 8 Dolly A 945 — 121 — 174 — v9st — 7 — TCK — 6/3 56.

Johannes Jonsson, Oppbodarna, Kvarnsjö, Z 1955

- A 5170 3 Saga — Z 1955 — 20/3 48 — 26 Selving 1601 — Dolly — 119 — 175 — v8stp — 6,5 — KCM — 13/1 56.

Carl Erik Carlsson, Vagled, Frösön, Z 321

- A 5171 84 Silene — Z 321 — 21/3 49 — 49 Korint 1257 — 32 Silja A 1438 — 117 — 179 — v8stp — 6,5 — KCM — 27/3 56.
 A 5172 85 Deana — Z 321 — 10/9 49 — 49 Korint 1257 — 36 Detta A 1710 — 118 — 177 — s8vf — 6 — KCM — 27/3 56.
 A 5173 87 Britta — Z 321 — 12/11 49 — 49 Korint 1257 — 38 Brilja A 1711 — 121 — 175 — v9stp — 7,5 — KCM — 27/3 56.

Gustav Önegård, Önet, Kaxås, Z 2162

- A 5174 11 Disa — Z 2162 — 7/12 51 — 9 Ögrim 3336 — 27 Dana A 3847 — 121 — 186 — v7stp — 8 — KCM — 5/3 56.
 A 5175 5 Druva — Z 2162 — 6/12 50 — 6 Salut 1965 — 27 Dana A 3847 — 123 — 182 — v8sf — 6,5 — KCL — 5/3 56.
 A 5176 8 Nora — Z 2162 — 1/6 51 — 9 Ögrim 3336 — 26 Noda A 784 — 119 — 169 — v9st — 6,5 — KCM — 5/3 56.

Bröd. Eriksson, Övre Bäck, Granliden, AC 577

- A 5177 30 **Miranda** — AC 577 — 22/9 48 — 50 Tell 1352 — 19 Mira 15537 — 123 — 182 — v9st — 6,5 — KCM — 24/10 55.

Artur Edström, Gunsmark, Anäset, AC 1480

- A 5178 21 **Fina** — AC 1480 — 30/10 50 — 5 Munter 2069 — 10 Fagra 21705 — 118 — 182 — v8stp — 6,5 — KCL — 27/10 55.

Folke Vesterberg, Överklinten, AC 2250

- A 5179 18 **Bella** — AC 2250 — 30/12 50 — 15 Britox 2731 — 12 Bellona — 125 — 173 — v9stp — 6,5 — KCL — 7/9 55.

Karl-Gustaf Åström, Agnäs, AC 3250

- A 5180 9 **Linsa** — AC 3250 — 9/11 49 — 71 Korintus 2007 — 12 Linsa — 113 — 166 — v9stp — 6,5 — KCM — 25/3 55.

Frans Lindberg, Box 244, Burträsk, AC 361

- A 5181 19 **Fjällros** — AC 361 — 3/3 49 — 17 Asbest 2010 — 16 Fagra A 3893 — 117 — 163 — v9stp — 6 — KCM — 22/9 55.

Bröd. Norlin, Bygdeträsk, AC 519

- A 5182 27 **Sindra** — AC 519 — 15/5 50 — 8 Isak 3048 — 21 Silva — 122 — 176 — v9stp — 6,5 — TCM — 25/4 56.

Karl Karlsson, Håkmark, Umeå, AC 2225

- A 5183 62 **Stinta** — AC 1103 — 2/11 51 — 27 Bennet 3032 — 43 Stjärna A 2537 — 124 — 186 — v9stp — 7,5 — TCM — 24/4 56.

Erland Öhlund, Björnmoran, Kusmark, AC 906

- A 5184 39 **Diva** — AC 906 — 5/10 52 — 25 Brian 2705 — 33 Docka A 4999 — 126 — 170 — s9vtS — 6,5 — KCM — 27/4 56.

Göran Stenberg, Gummark, AC 2868

- A 5185 15 **Tuna** — AC 2868 — 29/5 49 — 32 Ekorren 1673 — 9 Tylly — 116 — 172 — v9st — 6,5 — KCM — 25/4 56.

Paul Strömbro, Brände, Anäset, AC 3135

- A 5186 2 **Snötindra** — AC 3135 — 14/10 52 — 88 Tillman 2700 — 1 Snöbella A 5164 — 125 — 181 — v9rtp — 7 — KCL — 20/3 56.

Adrian Rönmark, Hissjön, AC 2523

- A 5187 59 **Grandy** — AC 1103 — 26/10 51 — 27 Bennet 3032 — 113 Gremla A 3963 — 118 — 173 — v9rtp — 6,5 — KCM — 24/4 56.

Anders Pettersson, E. 539, Östersund 3, Z 2024

- A 5188 14 **Gevida** — Z 2024 — 7/3 51 — 18 Brittvin 2330 — 1 Gena A 3837 — 117 — 185 — v6stp — 7 — KCM — 3/5 56.

Jonas Jonsson, E. 542, Östersund 3, Z 18

- A 5189 49 Dory — Z 18 — 27/10 50 — 18 Brittvin 2330 — 35 Dora A 3163 — 118 — 184 — v7stp — 7,5 — KCM — 3/5 56.

John Lidén, Glommerstråk, BD 14

- A 5190 53 Lilami — BD 14 — 18/11 51 — 96 Jurd 2114 — 29 Lila 18104 — 116 — 160 — v8stp — 7 — KCM — 16/2 56.

Anders G. Johansson, Älvsbyn, BD 36

- A 5191 77 Stella — BD 36 — 23/11 46 — 7 Svedium 790 — 49 Sindra 13595 — 116 — 167 — v8stpS — 6 — KCM — 15/2 56.

Hilding Öberg, Älvsbyn, BD 37

- A 5192 108 Sarina — BD 37 — 3/9 49 — 35 Rabin 2459 — 71 Sara A 2210 — 117 — 170 — v8stp — 6,5 — TCM — 16/1 54.

Harry Almqvist, Mattisudden, BD 181

- A 5193 54 Sköna — BD 181 — 10/5 50 — 15 Leve 2147 — 15 Stjärna — 121 — 183 — v9stp — 7 — KCM — 15/2 55.

Albin Wennström, Ornäs, Niemisel, BD 200

- A 5194 65 Siva — BD 200 — 9/4 51 — 32 Silvo 1797 — 44 Stintan A 1829 — 121 — 161 — v9rtp — 7 — KCM — 16/5 55.

Johannisbergs Yrkeskola, Kalix, BD 257

- A 5195 94 Dora — BD 257 — 22/1 49 — 25 Rimson 1781 — 62 Dina — 125 — 186 — v9rtp — 6 — TCL — 20/5 55.

- A 5196 95 Donna — BD 257 — 3/4 49 — 26 Rapp 1782 — 84 Daga — 120 — 177 — v6stpS — 6 — TCL — 29/2 56.

Birger Ekman, Kälsjärv, Kalix, BD 355

- A 5197 16 Susa — BD 355 — 29/5 50 — 9 Docke 2462 — Silva A 2600 — 118 — 175 — v9stp — 6,5 — KCM — 28/2 56.

- A 5198 Vakant

Sven Johansson, Siknäs, BD 901

- A 5199 38 Silva — BD 901 — 23/2 50 — 32 Rigar 2457 — 24 Sickan — 118 — 172 — v8stpf — 6 — HCM — 27/2 56.

Arvid Hammargren, Lulavan, BD 996

- A 5200 37 Linda — BD 14 — 11/11 46 — 13 Ragge 1738 — 29 Lila 18104 — 118 — 178 — v9stp — 7 — KCL — 15/2 56.

Ake Christoffersson, Box 874, Piteå, BD 1581

A 5201 50 Ros-Mari — BD 102 — 8/11 44 — 23 Patrik 973 — 35 Rosa A 981 — 123 — 185
— v9stp — 7 — KCL — 6/2 56.

Gustaf Lind, Saltmyran, Abborrträsk, BD 1673

A 5202 100 Svala — BD 1673 — 20/9 49 — 5 Lot 861 — Svärta — 119 — 179 — v9stp — 6,5
— KCM — 16/2 56.

K. G. Öjemar, Råneå, BD 1747

A 5203 64 Daisy — BD 661 — 12/10 50 — 55 Korrekt 1568 — 23 Donny A 1547 — 125 — 180
— 6,5 — KCM — 17/5 55.

Henning Selberg, Niemisel, BD 1753

A 5204 9 Pia — BD 1348 — 1/10 49 — 32 Silvo 1797 — 4 Pärla 18264 — 118 — 168 — v9stp
— 6,5 — KCM — 16/5 55.

Oskar Nilsson, Nybyn, BD 305

A 5205 46 Krusa — BD 305 — 3/1 49 — 68 Dan 960 — 22 Kransa 15822 — 120 — 168 —
v8stp — 6 — KCM — 16/5 55.

Gottfrid Jakobsson, Nybyn, BD 319

A 5206 43 Fager — BD 319 — 5/3 48 — 68 Dan 960 — Fana 18172 — 121 — 163 — v8rtp
— 6 — KCL — 16/5 55.

SKB-Föreningens egen Stambok 1955

KOR

Artur Almqvist, Hertsånger, Anäset, AC 1975

22208 23 Blända — AC 1975 — 7/10 50 — 8 Loj 2730 — Bella — 125 — 186 — v9stp — 6,5
— KCM — 25/2 55.

Per-Gustav Falk, Grimsmark, Anäset, AC 1482

22209 25 Toppa — AC 1078 — 22/10 49 — 151 Snäppo 1369 — 10 Topsy 19044

Karl Andersson, Munkebol, Munkfors 1

22210 39 Snälla — S 1491 — 30/6 52 — 49 Österfors-Parru 2829 — Snälla — 127 — 175 — r
6,5 — TCM — 21/9 55.

22211 Vakant

22212 Vakant

22213 Vakant

22214 Vakant

22215 Vakant

Axel Markstedt, Ersmark, AC 902

22216 52 Rosa — AC 902 — 10/10 50 — 3 Patrik 2757 — 21 Rosa — 117 — 178 — v9st — 7
— KCL — 3/11 55.

22217 Vakant

Boda Arbetshem, Viskan, Y 9

22218 163 Druva — Y 9 — 25/5 45 — 1 Frank 271 — 129 Druva — 118 — 165 — v9stp — 6,5
— HCM — 7/9 55.

Mons Leiknes, Box 5198, Sollefteå, Y 370

22219 120 Gylla — Y 370 — 27/12 50 — 54 Rit-Ola 2597 — 30 Gylla 12659 — 117 — 169 —
v9stp — 7,5 — KCM — 5/10 55.

Anders Öhlén, Gårdtjärn, Kovland, Y 207

22220 30 Beda — Y 207 — 30/1 49 — 35 Snöärlig 1542 — 13 Broka 19532 — 123 — 175 —
v9stp — 6,5 — HCL — 6/9 55.

Bertil Hedström, Kvarnån, Y 656

22221 86 Floris — Y 271 — 30/3 48 — 15 Sandro 704 — 33 Flora 15017 — 122 — 178 — v9stp
— 7 — KCM — 23/8 54.

22222 81 Saga — Y 370 — 31/1 45 — 17 Rumar 885 — 16 Saga 12657 — 116 — 173 — v8rtp
— 6,5 — TCM — 23/8 54.

Anders Hansell, Box 829, Orsa, W 518

22223 16 Bella — W 518 — 15/5 50 — 5 Saller 2527 — 8 Blända — 125 — 183 — r — 6 —
26/11 55.

John Nordström, Norrby, Tavelstö, AC 3043

22224 5 Silva — AC 3043 — 21/2 50 — 5 Kavát 2722 — Siva — 118 — 174 — v9stp — 6,5 —
KCM — 4/3 55.

REGISTER 1955

T J U R A R

VÄRMLANDS LÄN

Stbnr	Örn	Tjurens namn	Födelsebes.	Ågarens namn och adress
4517	8	Bergsman	S 325	Allan Andersson, Prästbol, Råda
4516	6	Redig	W 1799	Bröd. Nilsson, Myra, Råda
4679T	101	Vassbo-Elegant	W 219	Erik Gustafsson, Högstorpet, Svanskog
4653	28	Äfjagårds-Parru	S 1491	Allan Andersson, Prästbol, Råda
4515	40	Äfjagårds-Parru	S 1491	Börje Falck, Äfjagården, Olsäter
4514	41	Äfjagårds-Parru	S 1491	Sven G. Olsson, Forsnåsheden, Dejeforsbruk

KOPPARBERGS LÄN

4626	3	Cesar	W 1689	Nils Wigg, Västbygge, Venjan
4647T	2	Daling	W 1669	Svärdsjö avelsförening, Svärdsjö
4630T	8	Dan	W 1184	Gagnefs tjurförening, Gagnef
4633	6	Dojen	W 1395	Leksands Avels- och Betesförening, Leksboda
4622T	39	Dorius	Z 61	Lima N:a tjurförening, Torgåsmon
4638	31	Drängen	W 477	Sven Långberg, Sättra, Insjön
4636	5	Frej	W 322	Lima s:a tjurförening, Tandö
4629	6	Frode	W 516	Floda n:e tjurförening, Holsåker
4634T	3	Gull	W 1859	Leksands Avels- och betesförening, Leksboda
4642T	37	Gullick	W 477	Nås tjurförening, Mellanborg, Nås
4625T	19	Haldor	W 813	Skattungbyns tjurf., Skattungbyn
4624	16	Kaj	W 821	Rörbäcksnäs tjurförening, Rörbäcksnäs
4623	15	Kajman	W 821	Oxbergs tjurf., Oxberg
4639	5	Krolle	W 1395	Mockfjärds tjurf., Mockfjärd
4641	77	Linus	W 219	Morbygdens Egendom, Falun
4620	2	Lomo	W 1868	Bergkarlsås tjurf., Mora
4632T	17	Majrik	W 1238	Ingvallsbenning-Laggarbo tjurf., Hedemora
4648T	16	Malik	W 1238	Svärdsjö avelsförening, Svärdsjö
4628T	100	Malte	W 219	Boda s:a tjurf., Boda Kyrkby
4649	25	Monte	W 325	Sörmedsjöns tjurf., Orsa
4645	20	Ninne	W 348	Röjeråsens tjurf., Vikarbyn
4652	1	Nätting	W 1734	Lima s:a tjurf., Tandö
4646	6	Rask	W 611	Karl Sens, Färnäs
4651	1	Rasmus	W 1976	Vattnäs tjurf., Mora
4627	8	Ring	W 406	Målar Maria Andersson, Nusnäs
4640	11	Rosse	W 384	Mockfjärds tjurf., Mockfjärd

Stbnr	Örn	Tjurens namn	Födelsebes.	Ägarens namn och adress
4644	19	Röjtus	W 364	Rättviks lantmannaskola, Rättvik
4650	2	Sluggo	W 1341	Sörmedsjöns tjurf., Orsa
4621T	2	Snöblom	W 1895	Järna tjurf., Hulån
4637T	98	Strong	W 219	Ludvika sockens ålderdomshem, Ludvika
4635	6	Säve	W 1748	Lime norra tjurf., Torgåsmon
4631	118	Sörman	W 243	Grycksbo tjurf., Grycksbo
4643	119	Sörman	W 243	Johan Rosén, Dalbyn, Furudal

GÄVLEBORGS LÄN

4465T	62	Riker	Y 25	Syskonen Olanders, Norredsbyn
4513T	18	Stenar	Z 658	Gryttjesbo tjurf., Ljusdal
4550T	28	Östen	Z 75	Säljesta tjurf., Skåstra

VÄSTERNORRLANDS LÄN

4673T	42	Bellson	Y 385	Kittelsböle tjurf., Överhörnas
4658	136	Blade	Y 278	Dals-Mo tjurf., Hällsjödal
4676	85	Emigrant	Y 339	Gide tjurf. Gide, Björna
4663T	75	Emse	Y 330	Backe tjurf., Backe
4669	16	Kain	Y 271	Petrus Nilsson, Sand, Forsmo
4665	31	Kajser	Y 299	Folke Hedström, Silsjönäs, Backe
4677T	150	Komik	Y 331	Vibygerå övre tjurf., Docksta
4672T	14	Kornet	Y 523	Sunnanåkers tjurf., Nyland
4662	144	Krum	Y 331	Karl Johan Olsson, Täfteå, Arnäsfall
4667T	3	Käll	W 220	Jonas Olsson, Prästbordet, Docksta
4678T	28	Linné	Y 521	Älgsjö-Näs tjurf., Björnäsby
4661	5	Länk	Y 1027	Klas Artur Andersson, Vängelsby
4670	28	Neldor	Y 594	Solbergs tjurf., Guliksberg
4659	14	Paddo	Y 1403	Erik Jonsson, Mörtsjö, Björnsjö
4664T	73	Pendyl	Y 330	Bodums n:a tjurf., Rossön
4494T	37	Pigg	Y 338	F. G. Strindlund, Nybyn, Sidensjö
4654	38	Pius	Y 338	Bjästa-Svedje tjurf., Bjästa
4657T	39	Prick	Y 338	Skule tjurf., Nätraböle
4577T	33	Rapid	Y 528	Eldsmarks tjurf., Gideå
4671T	48	Roll	Y 529	Bjällsta-Sunnansjö tjurf., Bjästa
4675T	87	Rustan	Y 339	Finna-Skede tjurf., Idbyn
4505T	31	Rydil	Y 528	Tåsjö tjurf., Tåsjö
4552T	84	Sir	Z 4	Övre Nätra tjurf., Bjästa
4655	1	Snoddas	Y 784	Styrnäs tjurf., Undrom
4469T	15	Solman	AC 405	Önsta-Ede tjurf., Erikslund
4656	2	Sonnyboy	Y 782	Styrnäs tjurf., Undrom
4660	22	Ulbedus	Y 1084	Håkan Johansson, Björnsjö
4668T	30	Viking	Y 519	Locke tjurf., Härnösand
4470T	9	Vinter	AC 1089	Tollsätters tjurf., Nordingrå

Stbnr	Örn	Tjurens namn	Födelsebes.	Ägarens namn och adress
4576T	41	Weimar	Y 593	Hjalmar Byström, Överhörnas
4674T	29	Wift	Y 341	Valter Östlund, Järved, Näske

JÄMTLANDS LÄN

4569	4	Brem	Z 481	Ollebacken-Sikåskälens tjurf., Jämtl. Sikås
4456T	72	Brio	Z 54	Tullingsås tjurf., Tullingsås
4553T	126	Dan	Y 1	Klövsjö tjurf., Klövsjö
4684	57	Dante	Z 321	S. Ulvild, Trollsåsen, Nälden
4557T	58	Dax	Z 321	Häljesunds tjurf., Arvesund
4510T	49	Dockman	Z 321	Marieby v:a tjurf., Lillmarieby
4572	31	Doj	Z 11	Henning Nilsson, Ope
4559T	131	Dollar	Y 1	Hallvikens tjurf., Hallviken
4680	3	Egon	Z 1381	Ivan Lindström, Backen, Ås
4562T	34	Elbe	Y 528	Görviks tjurf., Görvikssjön
4459T	29	Elde	Y 519	Lits tjurf., Klösta, Lit
4458T	27	Eros	Z 634	Ammers tjurf., Ammer
4457T	7	Ferius	Z 2024	Sikås tjurf., Jämtl.-Sikås
4575T	400	Gullbjörn	norsk	John Olsson och Olof Pålsson, Faxälven, Nälden
4561T	133	Gunder	Y 1	Eric Sidén, Håsjö
4574T	20	Isbjörn	Z 1257	Röde-Vikens tjurf., Nälden
4508T	17	Kasper	Z 63	Brevågs tjurf., Lit
4461T	22	Laime	Z 290	Ovikens tjurf., Oviken
4565T	2	Lanz	Z 2064	Haraby tjurf., Haraby
4507T	1	Lasse	Z 1641	Storbränna tjurf., Munkflohögen
4556T	4	Lubbe	Z 1811	Överbergs tjurf., Sveg
4564T	6	Ludde	Z 2064	Smedsta tjurf., Lit
4554T	45	Lydig	Y 529	Gåxsjö tjurf., Gåxsjö
4518	23	Meijer	Z 634	Ås tjurf., Ås
4685T	52	Mo	Z 76	Rödöns tjurf., Rödön
4551T	11	Prick	Z 1581	Skärvångens tjurf., Skärvången
4563	10	Priffe	Z 1581	Bröd. A. och O. Jönsson, Bjärme, Fåker
4509T	52	Prillo	Z 321	Erik Magnusson, Revsund
4560T	12	Primus	Z 1581	Strånässets tjurf., Stugun
4463T	42	Prins	Y 529	Krångede tjurf., Krångede
4555T	23	Rex	Z 173	Stavre tjurf., Stavre
4464T	20	Riss	Z 173	Västane tjurf., Västede
4462T	43	Rude	Y 529	Rosbols tjurf., Lockne
4570T	15	Silver	Z 658	Bällsta-Rastens tjurf., Genvalla
4558T	86	Sir	Z 4	Krokrotens tjurf., Jämtl.-Ånge
4511T	12	Snabb	Z 1183	Föllinge tjurf., Föllinge
4571T	28	Snabb	Z 406	Sven Svensson, Bergom, Dvärätt
4573T	10	Stell	Z 1183	Röde-Vikens tjurf., Nälden
4504T	1	Tomte-Frej	Z 1811	Valter Jonsson, Skavränna, Föllinge
4568	38	Tord	Z 169	Per-Olof Åsbo, Landsom, Ås
4567	15	Vall-Rexen	Z 406	Saloms tjurf., Hackås

Stbnr	Örn	Tjurens namn	Födelsebes.	Ägarens namn och adress
4612	20	Vello	Z 634	Haldo Jonsson, Husås
4460T	11	Wift	Y 728	Bångåsens tjurf., Jämtl.-Ånge
4681T	37	Väster	Z 320	Staffan Thorstensson-Medalen, Säter, Svenstavik
4506T	73	Östen	Z 75	Hammarens tjurf., Hammarstrand

VÄSTERBOTTENS LÄN

4492T	22	Bang	AC 1578	Herman Olofsson, Högås, Bjurholm
4496T	24	Bellman	AC 2790	Levars tjurf., Nordmaling
4522T	27	Belox	AC 795	Gottfrid Johansson, Tavelsjö
4599T	1	Bessar	AC 2262	Gärde tjurf., Lövånger
4523	30	Bjerke	AC 795	Klas Renling, Lövberg, Rentjärn
4595	74	Bonner	AC 128	Bjurfors-Backvikens tjurf., Bygdsiljum
4477T	35	Brikej	AC 109	Brände tjurf., Anäset
4497T	34	Briljant	AC 109	Bröd. Sandström, Botsmark
4474T	47	Bris	AC 859	Degerbyns tjurf., Skellefteå
4487	1	Brunte	AC 115	Axel Möller, Alundsby
4588T	15	Dagge	AC 327	Tjärns tjurf., Lappvattnet
4493	14	Dale	AC 1356	Furubrännans tjurf., Flarken
4601	14	Danne	AC 347	Elof Olofsson, Kålabodaby
4502	3	Dekus	AC 1698	Holmnäs tjurf., Hössjöäng
4583T	24	Dior	AC 1398	Umeå lantmannaskola, Umeå
4529	16	Dofting	AC 1028	Erhard Högdal, Hjogmark, Umeå
4592	35	Duger	AC 257	Malgomajs lantmannaskola, Laxbäcken
4489	29	Duro	AC 905	Einar Karlsson, Boliden
4610T	3	Dåne	AC 848	Albert Adamsson, Nästansjö
4603T	25	Ejer	AC 124	Sigvard Engman, Kålabodaby
4543T	76	Erno	AC 1103	Drängsmarkskläppen-Frostkågemarkens tjf., Drängs- markby
4593	3	Glans	AC 546	Rislidens tjurf., Norsjö
4600	29	Glimex	AC 397	Göte Johansson, Flarken
4683	28	Grell	AC 125	Karl Andersson, Kålabodaby
4594T	32	Grim	AC 483	Akullsjöns tjurf., Akullsjön
4579	9	Gullrick	W 330	Sävars tjurf., Sävar
4582	38	Herkules	AC 493	Simon Lindfors, Ragvaldsträsk
4476T	18	Kajner	AC 1027	Stöcksjö tjurf., Stöcksjö
4478T	35	Kivman	AC 399	N:e Kågedalens tjurf., Ersmark
4491	7	Krans	AC 1153	Råttfors tjurf., Drängsmarkby
4578T	38	Lavett	Y 23	Kålabodaby tjurf., Kålabodaby
4468T	23	Lift	AC 1399	Dalkarlså tjurf., Bygdeå
4485T	14	Link	AC 1511	Vilhelm Hansson, Näsland
4486	6	Ludde	AC 2500	Harald Vesterlund, Brännfors
4609	18	Ludde	AC 287	Axel Lundström, Medle
4525	5	Lukas	AC 2375	Sven Forsman, Arnberg, Norsjö
4614T	5	Lyril	AC 2500	Anäsets tjurf., Anäset
4587	41	Mallen	AC 493	Granbergs tjurf., Träskholm

Stbnr	Örn	Tjurens namn	Födelsebes.	Ågarens namn och adress
4472T	40	Markis	AC 114	Högdalsås tjurf., Högdalsås
4618	9	Masse	AC 2407	Henning Ejehult, Flurkmark
4580	21	Masur	AC 942	Hössjö tjurf., Hössjöäng
4602	5	Max	AC 1695	Algot Larsson, Kålabodaby
4586T	39	Merit	AC 493	Rislidens tjurf., Risliden
4608	10	Miller	AC 1434	Gösta Vällberg, Tväråbäck
4501T	142	Minör	AC 57	Ruben Yttergren, Rödåsel
4615T	14	Moak	AC 281	Anäsets tjurf., Anäset
4605T	11	Molle	AC 2407	Legdeå tjurf., Sikeå
4590	35	Molle	AC 1832	Bösta tjurf., Umeå
4524	4	Monte	AC 1480	Sigfrid Grahn, Olofsfors, Bullmark
4471T	46	Morris	AC 202	Furubrännans tjurf., Flarken
4545T	19	Munk	AC 281	Hjoggböle-Bergnäs tjurf., Hjoggböle
4617	7	Nero	AC 1756	Victor Olofsson, Strömsör, Flurkmark
4606T	21	Noak	AC 1399	Varuträsk tjurf., Skellefteå
4611	13	Pelle	AC 2821	Ott oHörnberg, Bastuselet, Bjurforsfallet
4498	19	Pio	AC 396	Bergsbyns tjurf., Bergsholmen
4598T	7	Prim	AC 1757	Uttersjöbäckens tjurf., Uttersjöbäcken
4521	17	Prinsen	AC 1846	John Hägglund, Högås, Bjurholm
4596	52	Rigus	AC 285	Bissjöns tjurf., Hökmarksby
4604	21	Rillman	AC 1229	Emil Edström, Flarken
4544T	23	Ritol	AC 1229	Storbränna tjurf., Norrlångträsk
4549T	24	Rius	AC 1229	Ersmarksbodarnas tjurf., Ersmark
4503	58	Romeå	AC 30	Rickard Näsström, Dorotea
4542T	17	Rover	AC 1306	S:a Abyns tjurf., Burträsk
4526	15	Ruter	AC 1306	Sten Hjukström, Lomselenäs
4619	14	Seger	AC 405	Herman Johansson, Öre, Håknäs
4527	26	Seger	AC 626	Karl Ejnar Gebart, Järvsjöby
4589T	31	Sesar	AC 1145	Hjoggböle-Bergnäs tjurf., Hjoggböle
4597T	38	Siljén	AC 114	Nolbyns tjurf., Lövänger
4490	2	Snäll	AC 279	Grans tjurf., Högdalsås
4495	27	Snömo	AC 125	Lillkågeträsk tjurf., Drängsmarkby
4500T	2	Stjärn	AC 3443	Degerås tjurf., Vindeln
4616	19	Stjärne	AC 3264	Nils Hedberg, Box 792, Vännäsby
4488	33	Sultan	AC 114	Allan Kågström, Högdalsås
4499T	71	Svane	AC 1103	Strycksele tjurf., Strycksele
4584T	77	Svane	AC 1103	Granbergsträsk tjurf., Jörn
4546T	18	Svante	AC 3264	Malgomajs lantmannaskola, Laxbäcken
4528	8	Testar	AC 1083	Nils Lidberg, Latikberg
4466T	9	Tio	AC 2108	Överklintens tjurf., Överklinten
4591T	75	Tomte	AC 1103	Tväråmarks tjurf., Sävar
4547T	147	Tor	AC 57	Kåge tjurf., Kåge
4541T	7	Thule	AC 3135	Långvikens tjurf., Skellefteå
4682	33	Thule	AC 1852	Reinhold Nilsson, Selet, Vännäsby
4613	25	Tuve	AC 1398	Stärkesmarks tjurf., Tväråbäck
4473T	189	Töstar	AC 198	Granlidens tjurf., Bureå

Stbnr	Örn	Tjurens namn	Födelsebes.	Ägarens namn och adress
4581T	192	Töve	AC 198	Ragvaldsträsks tjurf., Ragvaldsträsk
4607	12	Vacker	AC 1083	Spölands tjurf., Vännäsby
4520	8	Valle	AC 779	Bröd. Hedlund, Bodan, Skellefteå
4585	13	Verum	AC 1398	Bullmarks tjurf., Bullmark
4548T	78	Vincent	AC 1103	Mjödvattnets tjurf., Skellefteå

NORRBOTTENS LÄN

4512	9	Ahlman	norsk	Håkansö tjurf., Norrfjärden
4484T	27	Ailan-Tikkirri ..	BD 280	Näsbyns tjurf., Kalix
4702	55	Billy	BD 731	Bondersbyns tjurf., Bondersbyn
4481T	58	Buster	BD 731	Vitsaniemi tjurf., Risudden
4475T	37	Derfekt	AC 114	Pålmarks tjurf., Norrfjärden
4479T	57	Dick	BD 731	Kardis tjurf., Kardis
4693	3	Faruk	BD 268	Tor Johansson, Salmis
4691T	75	Fiat	BD 201	Sattajärvi tjurf., Pajala
4701T	34	Fridolf	BD 687	Rånbyns tjurf., Råneå
4540T	151	Job	BD 108	Salmis tjurf., Salmis
4533T	33	Kalle	BD 687	Svartbyns tjurf., Boden
4519T	146	Lakej	BD 108	Yrttivaara tjurf., Hakkasbyn
4689T	153	Lemon	BD 108	Rosviks tjurf., Rosvik
4690	55	Linde	BD 152	Svartbyns tjurf., Boden
4536T	85	Lord	BD 48	N:a Bredåkers tjurf., N:a Bredåker
4482T	93	Lukas	BD 169	Vuollerims tjurf., Vuollerim
4467T	23	Lydig	AC 1017	Sjulnäs tjurf., Rognäs
4532T	39	Nippon	BD 223	Rognäs tjurf., Rognäs
4697	60	Panter	BD 395	Kassa tjurf., Jarhois
4537T	50	Ramon	BD 464	Nikkala ö:a tjurf., Nikkala
4483T	48	Rondo	BD 464	Bjurå tjurf., Bjurå
4687	50	Sambo	BD 37	Erland Persson, Pitholm
4695	27	Salje	BD 334	Saltmyrans tjurf., Abborträsk
4531T	78	Salje	BD 222	Liviöjärvi tjurf., Pajala
4539T	49	Sege VI	BD 464	Luppio tjurf., Luppio
4696T	20	Snabb	BD 355	Alvik-Långnäs tjurf., Alviken
4694	88	Spring	BD 313	Pajala tjurf., Pajala
4534T	76	Stell	BD 222	Blåsmarks tjurf., Blåsmark
4698	45	Sträng	BD 464	Kaunisvaara tjurf., Kaunisvaara
4535T	62	Svalk	BD 107	Pålmarks tjurf., Norrfjärden
4480T	61	Svan	BD 107	Bondersbyns tjurf., Bondersbyn
4700T	65	Svang	BD 660	Ersnäs nya tjurf., Ersnäs
4688	78	Sving	BD 98	Aarevaara tjurf., Aarevaara
4692	86	Tamp	BD 251	Salmis tjurf., Salmis
4530T	38	Virgo	BD 89	S:a Prästholtens tjurf., S:a Prästholt

Kor införda i Riksstambok och Stambok 1955

GÄVLEBORGS LÄN X

Önrnr, namn o. besättn.nr	Riksstbnr	Stbnr
12 Dejla 491	4971	
228 Rara 327	4928	
144 Sköna 504	5026	

VÄRMLANDS LÄN S

34 Blända 325	4972	
161 Gurly 1339	4973	
164 Lilly 1339	4974	
23 Nancy 566	5077	
39 Snälla		22210

KOPPARBERGS LÄN W

16 Bella 518		22223
18 Bruna 563	5072	
28 Bruna 195	5046	
11 Docka 1667	5074	
23 Docka 495	5075	
26 Doly 364	5059	
33 Dormy 364	5060	
177 Evelina 219	5047	
2 Fagra 310	5056	
12 Freja 107	5044	
23 Gulla 348	5058	
10 Gullan 617	5063	
15 Gullan 1264	5066	
172 Gurli 219	5048	
175 Gurli 219	5049	
18 Iris 1278	5042	
20 Kransa 1032	5065	
10 Lalla 107	5045	
56 Lena 304	5055	
30 Lilja 421	5061	
6 Lilltärna 1455	5068	
17 Majken 1668	5071	
18 Malin 219	5050	
178 Mesikki 219	5051	
149 Mesikki 219	5159	
26 Mona 1031	5064	

Önrnr, namn o. besättn.nr	Riksstbnr	Stbnr
68 Nancy 369	5076	
14 Netty 1508	5069	
44 Nussi 52	5043	
22 Prima 310	5057	
9 Runa 1550	5070	
22 Saga 495	5062	
15 Sally 1341	5067	
27 Selma 1666	5073	
184 Sibylla 219	5052	
9 Stella 220	5053	
5 Tindra 220	5054	

VÄSTERNORRLANDS LÄN Y

51 Andra 386	5104	
30 Beda 207		22220
43 Bernros 721	5085	
39 Berseda 724	5087	
89 Blida 343	5125	
61 Bringros 25	5094	
193 Bulla 9	5092	
32 Doris 593	5117	
163 Druva 9		22218
88 Eddie 25	5096	
87 Edelweiss 25	5095	
49 Elvira 519	5080	
50 Ena 386	5103	
55 Essy 386	5078	
74 Evita 472	5079	
22 Fagra 722	5086	
86 Floris 656		22221
34 Frida 136	5105	
20 Gylla 370		22219
66 Kolalill 343	5124	
23 Kronilla 23	5081	
25 Krona 896	5089	
9 Krusa 395	5120	
24 Kära 896	5088	
56 Loranga 23	5093	
57 Lucia 1	5106	
31 Lugna 521	5118	

* Avkastnings- och kalvningsuppgifter i Kontrollnämndens redog. 1955—56.

Örn nr, namn o. besättn.nr	Riksstb nr	Stb nr
32 Nila 711	5115	
69 Penny 330	5099	
49 Pia 338	5100	
6 Rara-Lill 1076	5090	
85 Rigga 339	5102	
32 Ring-Prilla 478	5119	
84 Rumla 339	5101	
75 Runa 529	5082	
81 Saga 656		22222
64 Sara 326	5098	
48 Sickan 146	5097	
17 Sköna 702	5122	
24 Sköna 1017	5116	
105 Sudan 343	5126	
13 Tuna 702	5083	
24 Tösa 709	5084	
114 Vigma 343	5123	
22 Wifta 728	5121	
37 Wifta 519	5091	

JÄMTLANDS LÄN Z

53 Ansi 5	4987
118 Asea 1257	4976
22 Bella 481	4975
6 Bolla 565	5107
87 Britta 321	5173
85 Deana 321	5172
11 Disa 2162	5174
4 Docka 196	5169
7 Docka 321	4969
127 Dori 4	4966
103 Doris 1500	4968
49 Dorty 18	5189
5 Druva 2162	5175
189 Edelin 1500	5160
41 Flinka 169	5167
54 Gaja 714	4982
14 Gevida 2024	5188
6 Lilja 1811	4963
17 Lilja 658	4970
64 Lynetta 169	5168
15 Mura 67	4983
32 Nolly 77	4979
8 Nora 2162	5176
22 Prila 1581	4967
51 Raket 412	4980

Örn nr, namn o. besättn.nr	Riksstb nr	Stb nr
47 Rasta 75	4977	
105 Ria 173	5165	
110 Rissa 173	4958	
3 Saga 1955	5170	
55 Sara 76	4984	
84 Silene 321	5171	
56 Singla 76	4986	
51 Stätros 76	4985	
53 Svart-Siri 412	4981	
20 Sälla 829	5161	
61 Vera 565	5109	
103 Vinja 160	5166	
5 Vira 565	5108	
38 Ökelin 75	4978	

VÄSTERBOTTENS LÄN AC

18 Bella 2250	5179*	
48 Bella 1196	4990*	
35 Blondi 128	4953	
23 Blända 1975		22208
24 Bolly 2262	5003	
24 Brigga 1196	4988	
27 Briggy 1196	4989	
38 Brisa 109	5132	
63 Britta 1103	4964	
47 Bästa II 571	5141	
38 Dana 202	4935	
36 Danka 836	5114*	
8 Dansy 3250	5017	
44 Dara 347	4950	
50 Dina 285	5129*	
56 Dina 836	4959	
39 Diva 906	5184*	
33 Docka 906	4999	
20 Doja 1028	5022*	
7 Dora 1637	5016	
38 Dorpa 1398	5037*	
21 Druva 1028	5027*	
63 Edelweiss 1103	5041*	
65 Erna 1103	4965	
21 Fina 1480	5178*	
19 Fjällros 361	5181*	
25 Freja 1480	5158*	
186 Fridala 222	4942	
165 Frilla 222	4940	
18 Fromma 1480	5157*	

* Avkastnings- och kalvningsuppgifter i Kontrollnämndens redog. 1955—56.

Örn nr,	namn o. besättn. nr	Riksstb nr	Stb nr
15	Gaby 1366	5091*	
75	Geisy 358	5102*	
5	Glindra 2528	4956	
59	Grandy 2523	5187*	
43	Grella 756	4955	
25	Grända 724	5148*	
22	Gullros 905	5021*	
46	Gullvi 397	5137	
18	Gulla 2830	5004	
43	Guttan 397	4948	
49	Hiva 47	5133	
41	Ilva 529	4930	
37	Isolda 529	5014	
44	Istra 529	4932	
12	Kajsa 481	4947	
6	Ketty 2887	5023*	
68	Kinda 399	4993	
72	Kiva-Lill 399	4992	
59	Knoppa 902	5035*	
178	Kransy 222	4941	
10	Krona 481	4946	
33	Krona 1445	5018	
191	Kronros 222	4930*	
78	Krusa 127	4951	
15	Kåsa 1093	5112*	
28	Lady 349	5135	
20	Laila 287	4949	
50	Lansa 3115	5127	
9	Linsa 3250	5180*	
76	Livros 127	4952	
24	Losita 1399	5156*	
19	Luma 1653	4945	
11	Lunta 2790	5015	
25	Luska 1399	5155*	
29	Lycka 1363	4996	
28	Lyra 1092	5111*	
28	Maja 1975	5002	
27	Malin 1975	4938	
59	Malin 524	4933	
46	Malva 524	4934	
167	Malvira 57	5020	
11	Manda 3043	4954	
45	Manda 114	5130	
66	Mera 493	5142	
42	Milly 529	4931	
177	Mira 57	5029*	

Örn nr,	namn o. besättn. nr	Riksstb nr	Stb nr
30	Miranda 577	5177*	
156	Molli 57	4962	
25	Molly 531	5013	
69	Mona 358	5128	
29	Monni 1832	5153	
29	Måra 124	5040*	
28	Nässa 3283	4961	
18	Nättros 1183	5149	
54	Pava 902	5034*	
47	Primma 898	4927	
55	Prinsa 836	5113*	
46	Raja 1229	5151	
89	Rajja 30	4957	
21	Ransy 2092	5011	
48	Riga 1229	5019	
56	Rita 664	5138	
52	Rosa 902		22216
17	Rosita 1172	5148	
65	Rosita 399	4994	
20	Rossy 2092	5010	
18	Saga 1191	5150	
22	Saga 1861	5000	
30	Saga 1703	4943	
29	Samba 942	4944	
30	Sila 1057	5030*	
32	Siljan 2790	4925	
5	Silva 3043		22224
34	Silva 905	4926	
64	Silva II 49	5033*	
27	Sindra 519	5182*	
24	Siva 1191	5152	
66	Snygga II 49	5134	
67	Snäckan 1103	5005*	
38	Snälla 3615	5032*	
48	Snäppa 47	5136	
1	Snöbella 3135	5164*	
2	Snötindra 3135	5186*	
66	Snövit 1103	5006*	
34	Sola 1057	5039*	
30	Sol-Kulla 405	4937	
62	Stinta 2225	5183*	
16	Stjärna 1861	5001	
37	Stjärna 3443	4936	
63	Svala 1103	5007*	
71	Svala 358	5163*	
37	Svana IV 1057	5038*	

* Avkastnings- och kalvningssuppgifter i Kontrollnämndens redog. 1955—56.

Örn nr, namn o. besättn.nr Riksstb nr Stb nr

41	Svana 1318	5154	
28	Telma 576	5140	
33	Tola 576	5139	
166	Tolla 57	5028*	
56	Tomta 1103	5009*	
208	Tona 198	4997	
61	Tonny 1103	5008*	
25	Toppa 1482		22209
65	Tula 836	4960	
15	Tuna 132	5185*	
43	Tuna 282	5110*	
55	Tärna 1083	5147*	
211	Tärnblom 198	4998	
53	Vackerlind 1083	5146	
46	Valla 725	5144	
29	Vanja 724	5036*	
49	Vanja 725	5145	
74	Vina 3018	5012	
28	Viros 114	5131	
38	Vissla 2863	4991	
30	Önny 713	4995	

Örn nr, namn o. besättn.nr Riksstb nr Stb nr

NORRBOTTENS LÄN BD

64	Deisy 1747	5203	
95	Donna 257	5196	
94	Dora 257	5195	
	Fagerros 268	4929	
43	Fager 319	5206	
46	Krusa 305	5205	
53	Lilami 14	5190	
37	Linda 996	5200	
9	Pia 1753	5204	
49	Ramona 464	5198	
50	Ros-Mari 1581	5201	
108	Sarina 37	5192	
38	Silva 901	5199	
65	Siva 200	5194	
54	Sköna 181	5193	
77	Stella 36	5191	
16	Susa 355	5197	
100	Svala 1673	5202	

* Avkastnings- och kalvningsuppgifter i Kontrollnämndens redog. 1955—56.

Kontrollnämndens redogörelse

1954-55

Del II.

*Avkastnings- och kalvningsuppgifter för kor
tillhörande svensk kullig boskap (SKB)*

Innehållsförteckning

Avkastnings- och kalvningsuppgifter för under år 1954/55 kontrollerade kor tillhörande svensk kullig boskap (SKB), vilka lämnat i riksstambok för samma ras införda tjur.

Värmlands läns hushållningssällskapsområde	3
Kopparbergs läns »	3
Gävleborgs läns »	9
Västernorrlands läns »	10
Jämtlands läns »	17
Västerbottens läns »	25
Norrbottnens läns »	38
Register över kor, för vilka avkastnings- och kalvningsuppgifter meddelats	44

Förkortningar

- ♂ = hankön
 ♀ = honkön
 † = död
 sj = sjuk
 k = kastat
 ö = överlöpare
 g = gall
 e = kvarbliven efterbörd
 js = juversjukdom
 1-sp, 2-sp, 3-sp = en-, två- eller trespent
 fd = foderdagar
 utg = utgången
 ink = inkommen
 tv = tvillingar

Förklaring till tabellen

Kons stam- boksnr SKB A	Kon- trollår	Avkastning			Kalv- nings- data	Kalvens			Anm.
		mjök kg	fett %	smörfett kg		kön	öron nr	faderns SKB stam- boksnr el. identitets- märke	
1	2	3	4	5	6	7	8	9	10

Avkastnings- och kalvningssuppgifter för under år 1954/55 kontrollerade kor tillhörande svensk kullig boskap (SKB), vilka lämnat i riksstambok för samma ras införd tjur.

Uppgifterna grunda sig på av respektive hushållningssällskap bestyrkt utdrag av för området upplagt kontrollregister över nötboskap.

1	2	3	4	5	6	7	8	9	10
---	---	---	---	---	---	---	---	---	----

Värmlands län
hushållningssällskapsområde

S 213. H. Thune-Larsen, Stensgård, Torsby.

3521	2544	3,78	96						ö
4878	3739	3,91	146	10/10	54 ♀	1	3516		

S 325. Aug. Persson, Bergsstugan, Torsby.

4879	3682	4,85	179	4/4	55 ♂	†			
4880	3912	4,52	177	22/12	54 ♀	†	3517		
4972	48	3007	4,09	123	30/11	47 ♀	†		
	3119	4,03	126	8/11	48 ♂	4	2484		
	4255	4,18	178	7/11	49 ♂	5	Vassbo-Pilten		
	4399	3,87	171	5/11	50 ♀	25			
	4273	3,83	164	10/10	51 ♀	29			
	5764	4,42	255	15/10	52 ♀	♀ 29,30			
	5123	4,19	214	22/12	53 ♂	♂ 8,9	3517		
	5116	4,51	231	13/1	55 ♂	†			

S 566. L. Axelsson, Torp, Långseruc.

5077	54	2326	4,23	98	18/2	54 ♀	101	222	fd
		3104	4,79	149	3/3	55 ♀	105		

S 948. E. Hollender, Anneberg, Nolby.

4881	55	4229	4,57	193	25/3	55 ♀	60	3845	
------	----	------	------	-----	------	------	----	------	--

S 1339. E. Gustavsson, Högstorp, Svanskog.

4973	3468	5,61	195	29/9	54 ♀	2	Ink. fr. W 219		
4974	4293	4,63	199	13/2	55 ♂	†	Ink. fr. W 219		

S. 1491. B. Falck, Äfjagården, Olsäter.

2668	4378	4,80	210	24/10	54 ♂ ♀	♂ 45	2829		
3602	4269	5,36	229	19/4	55 ♂	50	2829		
3603	4274	5,20	223	18/2	55 ♀	53	2829		
3605								ej kontr.	
4223	3615	5,29	191	14/1	55 ♂	49	2829		
4656	3584	5,57	199	20/9	54 ♂	44	2829		
4657	3225	4,99	161	13/3	55 ♂	†			

1	2	3	4	5	6	7	8	9	10
---	---	---	---	---	---	---	---	---	----

Kopparbergs län
hushållningssällskapsområde

W 1. I. Ernfors, Björka, By kyrkby.

3525	4691	4,65	218	12/11	54 ♂	†	4102		
3526	4578	4,28	196	29/12	54 ♀	♂ ††	4102		
4620	4117	4,86	200	22/11	54 ♂	†	4102		

W 52. C. Danielsson, Källbäcken, Hedemora.

5043	46	2375	3,93	93	7/12	45 ♂	†	287	fd
		2084	4,27	89	27/6	47 ♂	†		
		3101	4,29	133					
		2993	4,38	131	30/4	49 ♀	†		
		4155	5,04	209	31/5	50 ♀	62	1497	
		3952	4,96	196					
		5089	5,02	255	23/11	51 ♀	68	1497	
		5292	4,43	234	10/1	53 ♀	72	1497	
		4497	4,51	203	18/2	54 ♂	1	3872	
		3869	4,08	157	23/4	55 ♀	82	3872	

W 53. E. Bäcklund, Ingvallsbenning, Hedemora.

2983	3241	4,92	159	30/4	55 ♂	†			
3527	4516	4,50	203	9/1	55 ♂	†			

W 54. S. Johansson, Ingvallsbenning, Hedemora.

1551	4430	4,47	198	20/4	55 ♀	54			
2624	4150	4,51	187	17/5	55 ♀	†			
2984	4103	3,98	163	21/3	55 ♀	53			
3529	3899	4,48	174	10/5	55 ♀	56			
4141	2324	4,67	109						ö

W 107. A. E. Scherp, Forsbo, St. Skedvi.

5044	54	2711	4,66	126	15/12	53 ♂	8		
		3707	4,72	175	6/12	54 ♂	10	4454T	
5045	54	4798	4,14	198	19/2	54 ♀	17		
		4855	4,37	212	23/1	55 ♀	21	4454T	

	1	2	3	4	5	6	7	8	9	10
W 168. Svärdsjö Kom. lantbruk, Svärdsjö.										
3530	3620	4,28	155	2/12	54	♂	†			
3531	2710	4,15	112	7/7	55	♀	20	4099		
W 195. E. Murmester, Östansjö, Svärdsjö.										
2625	4087	3,67	150	13/2	55	♀	27	4099		
5046	52 2424	4,56	111	14/1	52	♀	22	1381	252 fd	
	3009	4,76	143	28/1	53	♂	†			
	3108	4,70	146	15/3	54	♂	40			
	3107	4,68	146	30/4	55	♂	7	4099		
W 203. S. Johansson, Lumsheden, Åshammar.										
2626	4078	4,22	172	25/11	54	♀	41	4410		
W 205. Bröderna Norén, Stocksbo, Åshammar.										
2265	4666	3,90	182	13/9	54	♂	43			
4143	3708	4,55	169	27/5	55	♀	65			
4144	2609	4,83	126	6/8	55	♀	66			
W 213. J. Dahlin, Höleviken, Linghed.										
1241	5118	3,81	195	20/8	55	♂	6	4099		
W 219. Vassbo Lantmannaskola, Falun.										
2628	3979	4,35	173	13/3	55	♂	†			
2986	4249	5,04	214	18/1	55		†			
2990	4797	4,72	227	17/10	54	♂	102	2194		
3532	3677	4,58	168	23/6	55	♂	†			
3535	4470	3,83	171	2/2	55	♂	†			
3536	3672	4,14	152	26/3	55	♂	†	1498		
4146	598	4,67	28	13/4	55	♀	224	1498	175 fd	
4148	4614	4,10	189	17/5	55	♀	225			
4342	3238	4,53	147	18/3	55	♀	221	1498		
4345	451	6,53	30						84 fd	
4347	2713	4,86	132						175 fd	
4349	2843	3,87	110	24/4	55	♂	†	1498		
4350	5073	4,78	243	4/1	55	♂	103	1498		
4621	3937	5,05	199							
4622	3963	5,58	221	23/12	54	♀	216	2194		
4883	1118	5,22	50						119 fd	
4884	4548	4,61	210	28/11	54	♂	†	1498		
4885	4150	5,11	212	15/3	55	♂	†	1498		
4886	3942	4,32	170	19/1	55	♀	218	2194		
4887	4590	4,27	196	5/1	55	♀	217	1498		
4888	3288	4,83	159							
4889	4800	4,66	224	5/10	54	♀	212	2194		
4890	2273	5,24	119	9/6	55	♂	†	2194		
4891	4427	4,83	214	17/12	54	♀	215	2194		
5047	54 2399	4,07	98	3/4	54	♀	208	1498	182 fd	
	3748	4,35	163	29/3	55	♀	222	1498		
5048	54 2378	4,92	117	24/1	54	♂	†		251 fd	
	3659	5,20	190	11/1	55	♂	104	2194		
5049	54 2970	4,42	131	1/3	54	♀	206	2194	215 fd	
	4519	4,67	211	20/2	55	♂	105	2194		

	1	2	3	4	5	6	7	8	9	10
5050	54 2777	4,08	113	24/2	54	♀	205	1498	220 fd	
	4314	4,57	197	29/3	55	♀	223	1498		
5051	54 1595	4,60	73	20/5	54	♂	†	2194	135 fd	
	3314	4,93	163	1/6	55	♀	227			
5052	55 3311	4,44	147	1/11	54	♀	213	2194	335 fd	
5159	54 4664	4,66	217	14/9	53	♂	†		383 fd	
	4982	4,60	229	28/11	54	♂	†	1498		
W 220. St. Källviken, Falun.										
3538	4149	3,84	159	26/12	54	♂	†	3205		
3539	3939	4,32	170	8/5	55	♀	†			
4150	3600	4,08	147	23/11	54	♂	6	3205		
4151	3497	4,84	169	14/4	55	♂	†			
4892	3722	3,75	140	26/2	55	♂	†			
4893	2222	5,00	111	3/5	55	♀	22		294 fd	
5053										
5054	54 2794	4,29	120	23/3	54	♂	†	3205	192 fd	
	3184	4,69	149	26/2	55	♂	†			
W 228. Morbygdén, Falun.										
3540	2576	4,32	111	7/4	55	♂	♂	††		
3541	2814	4,58	129	10/3	55	♀	198			
W 229. A. Björkman, Dammen, Falun.										
1880	4869	4,63	226	14/6	55	♂	10			
W 243. Grycksbo Pappersbruk, Grycksbo.										
1952	3345	4,22	141	18/8	55	♂	†			
3547	1713	3,73	64						203 fd	
3550	4075	3,66	149	23/2	55	♂	†			
3551	3723	4,03	150	21/11	54	♂	†			
4894	4167	3,49	146	16/12	54	♂	♂	††		
W 244. Lindsbergs Egendom, Bergsgården.										
3544	1978	3,41	67	19/8	55					
3545	3059	3,34	102	12/7	55					
W. 279. B. Lind, Österfors, Gagnef.										
4152	3943	4,08	161							
W 282. A. Hane, Tallbacken, Gagnef.										
3552	4766	4,29	205	4/2	55	♂	37	3849		
3553	3352	4,16	140	14/5	55	♂	†		ö	
4353	3343	4,76	159	31/1	55	♂	†			
4624	3443	4,51	155	14/8	55	♀	98			
W 291. P. Nyberg, Djura.										
4153	3813	4,30	164	2/12	54	♀	32	3197	ö	
W 294. N. Anngård, Djura.										
4354	697	5,42	38						112 fd	

1	2	3	4	5	6	7	8	9	10
---	---	---	---	---	---	---	---	---	----

W 300. Elsa Liss, Gärde, Gagnef.

4155 5022 4,29 216 12/11 54 ♂ 18

W 304. E. B. Roos, Överbacka, Djurås.

1893 2461 4,14 102 252 fd
 4157 2855 4,28 122 31/5 55 ♂ 15
 5055 54 3828 4,00 153 5/11 53 ♂ † 300 fd
 4274 4,52 193 22/11 54 ♀ 46

W 305. A. V. Panting, Backa, Djurås.

2275 1854 3,81 71 196 fd
 4158 3764 4,28 161 9/4 55 ♂ 16

W 306. Sjöns O. Jonsson, Djura.

1894 2908 4,17 121 30/4 55 ♂ 10 3205
 4159 3693 4,75 175 6/2 55 ♂ 9 3866

W 307. A. Park, Hedby, Djura.

4895 4022 4,60 185 28/1 55 ♂ 19 4420

W 310. B. Nygårds, Fors, Djura.

2276 2518 4,96 125
 4357 3112 4,67 145 24/4 55 ♂ †
 5056 54 3205 5,03 161 16/10 53 ♂ † 326 fd
 3114 4,87 152 20/4 55 ♂ †
 5057 54 1389 4,74 66 2/5 54 † 128 fd
 3347 4,83 162 14/4 55 ♂ †

W 312. P. Wästjärns, Djurås.

1574 3513 3,92 138 22/1 55 ♂ †
 2993 4874 4,64 226 19/1 55 ♂ 27 3849
 3557 4382 4,64 203

W 313. E. Blomfeldt, Björka, Arvslindan.

4160 2263 4,94 112 26/8 55 ♂

W 322. A. Olsson, Gagnefsbyn, Gagnef.

4358 3447 4,52 156 15/8 55 ♀ 49 25-W 312

W 325. Johanna Back, Djura.

2278 5449 4,53 247 14/2 55 ♂ 26 3205 ö
 3559 3482 4,19 146 21/3 55 ♂ 27 4424
 4359 2774 4,81 134 30/6 55 ♀ 33 3205 ö

W 326. Back P. Persson, Fors, Djura.

1901 4517 4,54 205
 4360 3311 4,58 152 8/2 55 ♂ 21 3205

1	2	3	4	5	6	7	8	9	10
---	---	---	---	---	---	---	---	---	----

W 330. E. Lundkvist, Backa, Djurås.

1903 3485 4,04 141 16/8 54 ♂ 11 3849
 29/7 55 ♀ 47 336 fd
 1904 3887 4,24 165 18/2 55 ♂ 12 3849 ö
 4161 4422 4,28 189 6/6 55 ♀ 45 3849
 4625 2924 4,80 140 8/7 55 ♀ 46 W-312-25

W 331. E. Brask, Gröntuf, Gagnef.

3561 3665 4,48 164 27/7 55 ♀ 47

W 347. E. Robinsson, Sättra, Leksboda.

1581 2473 3,99 109 8/4 55 ♀ †

W 348. Litens E. Eriksson, Sättra, Leksboda.

3563 2870 4,42 127
 4164 4678 4,18 196 28/12 54 ♀ 22
 5058 53 2144 4,03 87 26/3 53 ♀ † 181 fd
 3062 4,85 148 19/7 54 ♀ 29
 3515 4,56 160 4/7 55 ♀ 30 3523

W 349. Juvas A. Andersson, Sättra, Leksboda.

4165 2663 3,75 100 17/3 55 15 3523

W 352. H. Lingons, Leksboda.

4896 4203 3,91 164

W 364. O. Lissgård, Häradsbygden.

4166 987 5,38 53 utg 182 fd
 4167 3585 4,07 146 24/4 55 ♂ 20
 4362 704 4,84 34 utg 91 fd
 5059 53 1373 3,87 53 16/6 53 ♀ 30 118 fd
 3201 4,63 148 29/4 54 ♀ 32 W-1582-2
 2727 4,28 117 6/6 55 21
 5060 55 3688 4,26 157 4/4 55 ♀ 35

W 369. E. Gabrielsson, Box 62, Yttermalung.

5076 51 2365 4,31 102 4/12 50 ♂ † 284 fd
 3014 5,15 155 5/12 51 ♂ †
 1914 5,58 107 ö
 3265 5,38 176 23/10 53 ♂ †
 4101 5,08 208 17/10 54 ♂

W 375. Falu Yllefabrik, Sägmyra.

1911 3475 4,29 149 14/2 55 †

W 384. Kors E. Mattsson, Siljansnäs.

1590 3832 4,02 154 3/8 55 ♂ 17
 3568 2015 4,63 93 utg 294 fd

W 406. N. Sundell, Torrberg, Leksboda.

2995 2903 4,22 122 utg 238 fd

1	2	3	4	5	6	7	8	9	10
---	---	---	---	---	---	---	---	---	----

W 421. E. Skött, Vikarbyn.

3570	6015	4,63	278	20/9	54	♂	3	4140	
				22/8	55	♂	4	4143	
5061	54	4356	4,33	189	5/8	53	♀	36	3532
				17/7	54	♂	†		386 fd
		4196	4,89	204	3/7	55	♂	5	

W 427. Hed G. Jonsson, Vikarbyn.

4169	3330	4,70	157	15/11	54	♂	†	4140
------	------	------	-----	-------	----	---	---	------

W 429. Pell E. Olsson, Västanaå, Ovanmyra.

4170	3887	4,62	182	26/11	54	♂	2	
------	------	------	-----	-------	----	---	---	--

W 443. K. Ryss, Västgårde.

1919	1708	4,75	81					utg 280 fd
------	------	------	----	--	--	--	--	------------

W 458. K. Borg, Söderås, Västgårde.

1594	5480	3,44	188	6/8	55	♀	80	3855
------	------	------	-----	-----	----	---	----	------

W 462. And. Rytta, N. Lindberg, Leksboda.

4897	4518	4,37	197					
				20/9	54	♀	48	
				10/8	55	♀	40	utg 336 fd

W 477. Backas K. Eriksson, Garsås.

1596	3298	4,70	155	1/5	55	♀	85	4143
4365	4677	5,16	241	20/5	55	♀	86	4143
4626	3075	4,90	150	20/7	55	♀	87	4143
4627	3977	5,45	217	14/2	55	♀	83	4143

W 494. A. Säbben, Mora-Noret.

3574	2356	4,59	108	26/8	55	♂	†	4122
------	------	------	-----	------	----	---	---	------

W 495. Grudd E. Mattsson, Mora-Noret.

3025	4418	4,52	199	15/5	55	♀	31	
3575	4154	4,43	184	18/1	55	♂	14	4141
5062	54	2880	4,14	119	24/1	54	♀	28 3864 248 fd
				4259	4,30	183	12/1	55 13 4141
5075	54	2039	3,93	80	28/4	54	♀	W-811-3 154 fd
				3492	4,46	155	13/5	55 4141

W 510. Grev E. Jonsson, Lindänget, Orsa.

1280	1127	4,76	54					utg 182 fd
3576	3097	4,51	140	14/1	55	♂	†	4141

W 516. E. Westerberg, Holen, Orsa.

4898	3399	5,03	171	15/3	55	♂	†	
4899	3198	4,46	142	27/2	55	♂	7	4141

1	2	3	4	5	6	7	8	9	10
---	---	---	---	---	---	---	---	---	----

W 522. A. Lind, Vångsgärde, Orsa.

4629	1383	4,91	68	1/5	55	♀	16	4141	utg 238 fd
------	------	------	----	-----	----	---	----	------	------------

W 550. G. Svensson, Bodarna, Sollerön.

3606	2433	4,10	100	18/10	54		†		utg 238 fd
------	------	------	-----	-------	----	--	---	--	------------

W 563. G. Flinta, Häradsarvet, Sollerön.

5072	55	3902	4,32	168	1/10	54	♀	24
------	----	------	------	-----	------	----	---	----

W 607. E. Talu, Kallholen, Müssbacken.

4176	3706	4,49	166	9/6	55	♀	8	4120
------	------	------	-----	-----	----	---	---	------

W 611. A. Uleander, Stackmora, Orsa.

3578	2040	5,59	113					
3579	4057	4,26	173	29/3	55	♀	38	4453
4630	4538	4,78	217	21/3	55	♀	37	4453
4915	2233	4,85	106					
4916	3625	4,26	154	21/8	55	♀	39	4141

W 612. Anna Lilja, Stackmora, Orsa.

1955	3508	4,52	158	26/4	55	♂	†	
------	------	------	-----	------	----	---	---	--

W 613. H. K. Andersson, Stackmora, Orsa.

4658	4420	4,04	178	8/3	55	♀	20	4141
------	------	------	-----	-----	----	---	----	------

W 618. E. Dufva, Stackmora, Orsa.

5063	48	2803	4,11	115	20/6	48	♀	9
				3128	3,94	123	13/9	49 4141
				3604	3,70	134		
				4389	3,97	174	24/12	50 4141
				3287	4,29	141	23/1	52 12 3189
				3054	4,58	140	7/2	53 13 3189
				4103	4,30	176	12/2	54 1 3189
				4246	4,20	178	23/3	55 4141

W 753. S. Gulliks, Älvdalsåsen.

4917								
------	--	--	--	--	--	--	--	--

W 786. Räfnsås Älderdomshem, Ludvika.

2641	3188	3,55	113	12/7	55	♀	†	4103
2643	2530	4,58	116	1/9	54	♂	†	4103
4177	1485	4,47	66	4/7	55	♀	††	4103 utg 265 fd
4178	3910	4,48	175	12/12	55	♀	♂	†† 4103
4179	3010	4,01	121	21/8	55	♂	††	4103
4366	2499	3,74	94	11/7	55	♀	†	4103
4631	3671	4,33	159	23/4	55	♀	215	4103
4632	3973	4,23	168	11/10	54	♂	23	4103
4633	4178	4,08	171	30/5	55	♀	216	4103

1	2	3	4	5	6	7	8	9	10
---	---	---	---	---	---	---	---	---	----

W 800. Rälg J. Olsson, Skålö, Hulån.

2314	2572	4,84	124	13/4	55 ♀		3599		
3608	3090	5,00	154	18/12	54 ♀	24	3599		

W 808. Greta Fröman, Skålö, Hulån.

2659	2349	4,90	115						
------	------	------	-----	--	--	--	--	--	--

W 813. Långnills E. Larsson, Ilbäck, Hulån.

2660	2013	4,13	83	8/5	55 ♂		3599	336	fd
4659	3435	4,06	139	20/4	55 ♂	20	3599		

W 820. A. Israelsson, Nordanåker, Dala-Järna.

1032	2086	3,99	83	13/8	55 ♀	38	3600		
2661	2004	3,93	78						

W 821. Jöns E. Olsson, Uppsälja, Dala-Järna.

2317	2869	3,99	114	29/11	54 ♂	17	3894		
3609	3278	4,16	136	5/8	55 ♂	18	3894		

W 825. E. Nilsson, Morn, Dala-Järna.

4660	3401	4,27	145	2/6	55 ♀	6	3894		
------	------	------	-----	-----	------	---	------	--	--

W 830. K. Geselius, Enholm, Dala-Järna.

2318	3417	4,00	136	30/3	55 ♀	37	4154T		
2662	784	5,04	39					utg	140 fd
3610	2544	4,03	102	5/12	54 ♂	14	3232	utg	280 fd

W 834. E. Nilsson, Nordanåker, Dala-Järna.

1036	613	4,63	28					utg	84 fd
------	-----	------	----	--	--	--	--	-----	-------

W 841. Jont O. Nilsson, Skålö, Hulån.

1959	1733	4,75	82	12/10	54 ♀	49	3599	utg	224 fd
------	------	------	----	-------	------	----	------	-----	--------

W 896. E. och L. Wålstedt, Holsåker.

4180	148	3,90	6					utg	28 fd
------	-----	------	---	--	--	--	--	-----	-------

W 917. Back G. Andersson, Almborgsbjörken, Leksand.

4900	4911	3,97	195	11/1	55 ♀	15			
------	------	------	-----	------	------	----	--	--	--

W 920. K. Carles, Tibble, Leksand.

3001	3429	5,07	174	9/7	55 ♀	41			
4367	2181	4,59	100					utg	182 fd

W 922. P. Backlund, Hjortnäs.

1931	2539	4,11	104	25/10	54 ♂	17	3527		
1932	2341	3,91	91	1/4	55 ♂	18	3527		
1933	2442	4,02	98	15/6	55 ♂	19			

1	2	3	4	5	6	7	8	9	10
---	---	---	---	---	---	---	---	---	----

W 995. Dunder G. Larsson, Utanmyra, Sollerön.

4901	3742	4,07	152	3/6	55 ♂				
------	------	------	-----	-----	------	--	--	--	--

W 1027. Stentäpp A. Persson, Skanshed, Vansbro.

2663	2935	4,37	128	25/1	55 ♂	17	3599		
------	------	------	-----	------	------	----	------	--	--

W 1031. A. Frimodig, Tjärna, Gagnef.

1934	3890	4,31	168	12/8	55 ♂	9			
5064	54 3261	4,60	150	18/10	53 ♀	29	4101	324	fd
	3247	5,10	165	21/10	54 ♂	†			

W 1032. E. Granqvist, Tjärna, Gagnef.

4182	4118	5,37	221	29/8	54 ♂	†			
				8/8	55 ♂	†			
5065	53 2090	4,22	88	2/11	52 ♀	26	3853	309	fd
	2965	4,40	130	16/10	53 ♀	29	4101		
	3571	4,66	166	27/10	54 ♂	†			

W 1098. A. Hed, Kärvsåsen.

2646	4624	4,47	206	2/12	54 ♂	4	3548		
2647	3256	4,26	139	22/4	55 ♂	5			
4902	4285	4,24	181	4/2	55 ♂	†	3548		

W 1123. Rytter P. Andersson, N. Lindberg, Leksboda.

4368	2317	4,40	102	17/6	55 ♂	†			
------	------	------	-----	------	------	---	--	--	--

W 1155. G. Johansson, Furudal.

3586	3737	4,77	188	13/12	54 ♀	121	4116		
4183	2723	4,12	112	11/5	55 ♀	122	4116		

W 1183. A. Nises, Torrberg, Leksboda.

4903	3307	3,53	117	10/5	55 ♀	38			
------	------	------	-----	------	------	----	--	--	--

W 1184. C. Bengtes, Torrberg, Leksboda.

1938	5497	4,22	232	12/11	54 ♀	20	3523		
2292	1697	4,53	77					utg	147 fd
4369	4514	4,26	192	4/11	54 ♂	9	3523		

W 1185. Snickar A. Andersson, Björkberg, Leksand.

2294	1945	4,27	83	27/7	55 ♂	†			
2295	3104	3,89	121	3/5	55 ♂	†			

W 1193. Alm E. Ersson, Björken, Siljansnäs.

4651	3351	4,45	149	15/7	55 ♂	5	W-1533-6		
------	------	------	-----	------	------	---	----------	--	--

W 1218. J. Karlström, Ingels.

3005	1854	5,30	99					utg	224 fd
3588	2072	4,61	96						ö

1	2	3	4	5	6	7	8	9	10
---	---	---	---	---	---	---	---	---	----

W 1238. P. Petters, Rälta, Djura.

1939	5070	4,21	214	18/11	54	♀	22		
3589	4488	4,23	190	2/1	55	♀	23	3205	
4370	2086	6,25	130						ö

W 1264. Göstas M. Andersson, Siljansnäs.

3006	3609	4,25	153	5/10	54	♀	24	3846	
3590	2648	4,08	108	5/1	55	♂	♀ 10†	4448	
5066	52 3531	3,90	138	30/10	51	♀	†		336 fd
	3507	3,84	135	30/10	52	♂	†	W-1264-7	
	3588	4,08	146	7/12	53	♀	22	3846	
	3182	3,68	117	3/11	54	♂	†	3846	

W 1278. K. Backlund, Enviken.

1038	2451	3,94	97	22/9	55	♀	30	3195	
3615	4575	4,07	186	17/10	54	♂	18	3598	
4224	3435	4,22	145	29/1	55	♀	29	3598	
5042	54 2935	4,89	143	14/10	53	♀	24	W-1278-11	364 fd
	2460	4,86	120	24/10	54	♀	27	3598	

W 1318. Djeken P. Jonsson, Leksboda.

3007	3900	4,20	164	4/9	54	♀	27	3851	
3008	4583	4,13	189	21/9	54	♂	14		

W 1341. Fr. Moræus, Born, Orsa.

3591	3367	4,53	153	8/3	55	♂	♀ ††		
4371	3696	5,00	184	30/8	55	♀	22		
4634	3532	4,69	165	19/2	55	♀	20		
5067	54 2569	4,18	107	10/2	54		†		221 fd
	3386	4,74	160	21/3	55	♀	21		

W 1379. R. Sjödén, Häradsarvet, Sollerön.

4904	3142	4,57	144	15/12	54	♀	3		
------	------	------	-----	-------	----	---	---	--	--

W 1382. Bond P. Mattsson, Kulåra, Sollerön.

4185	2827	4,59	130	30/8	55	♂	1		
------	------	------	-----	------	----	---	---	--	--

W 1395. M. Bortas, Backbyn, Siljansnäs.

1960	2899	3,76	109	27/2	55	♀	11	3846	utg 294 fd
2667	4386	3,80	167	10/2	55	♀	10	3846	

W 1412. A. Hedvall, Rälta, Djura.

4187	3431	5,59	192	4/7	55	♀	39	3205	
4372	4516	4,45	201	11/9	54	♂	7	3197	

W 1413. G. Finn, By, Arvslindan.

4189	3436	4,21	145	14/8	55	♂		4109	
------	------	------	-----	------	----	---	--	------	--

W 1433. Em. Andersson, Vikbyn, Hedemora.

4373	2114	4,69	99						ö
4636	3632	4,55	165	2/5	55	♂	1	4125	

1	2	3	4	5	6	7	8	9	10
---	---	---	---	---	---	---	---	---	----

W 1455. Hol Aug. Persson, N. Lindberg, Leksboda.

5068	49 2379	4,05	97	22/2	49	♀	8	2510	222 fd
	2132	5,00	106						K 27/10-49
	3249	3,98	129	5/12	50	♂	1	2510	
	3496	4,13	144	25/10	51	♂	2		
	3434	3,98	137	30/10	52	♂	†	3524	
	3724	4,18	156	24/9	53	♂	3		
				25/8	54	♀	13	3524	
	3066	4,46	137						ö

W 1462. A. Eriksson, Kvarntägt, Toftbyn.

4191	3333	4,37	145	21/1	55	♂	†		
------	------	------	-----	------	----	---	---	--	--

W 1508. B. Backlund, Vargnäs, Leksand.

2302	2558	5,21	133						ö
4905	4266	4,21	180	5/1	55	♂	†	3523	
5069	54 2399	4,87	117	13/1	54	♀	†	3523	261 fd
	3284	4,58	150	17/1	55	♂	†		

W 1533. A. Wördén, V. Björken, Siljansnäs.

2303	4476	4,95	221	19/10	54	♂	8	3846	
------	------	------	-----	-------	----	---	---	------	--

W 1541. J. Lilja, Duvnäs, Hulån.

1623	3541	4,49	159	5/1	55	♀	13	3599	
1961	126	4,40	5	5/3	55	♀	14	3599	168 fd
3616	3865	4,43	171	5/9	55	♀		3599	
4225	2587	5,01	129	7/4	55	♀	15	3599	

W 1548. B. Flinta, Bengtsarvet, Sollerön.

4637	5436	4,34	236	15/4	55	♂	4		
------	------	------	-----	------	----	---	---	--	--

W 1550. O. Bergmark, Rothagen, Sollerön.

4374	3773	4,66	176	13/1	55	♀	13		
4638	3940	4,58	181	3/2	55	♂	2		
5070	55 3087	4,44	137	10/11	54	♀	12		309 fd

W 1553. Tolla J. Nilsson, Bodarna, Sollerön.

4375	5392	4,32	233	20/7	55	♀	7	4142	
4639	4936	4,97	245						

W 1582. And. Gamberg, Västannor, Häradsbygden

4640	2733	3,92	107						
------	------	------	-----	--	--	--	--	--	--

W 1637. A. Ilbäcks, Sjönsbo, Hedemora.

3593	4200	4,18	176	12/6	55	♂	†	3878	
4906	3683	4,54	167	13/1	55	♀	119	3878	
4907	6120	4,31	264	11/10	54	♂	†		

1	2	3	4	5	6	7	8	9	10
---	---	---	---	---	---	---	---	---	----

W 1666. P. Eriksson, Västerfors, Gagnef.

5073	53	1993	4,06	81	30/3	53	♂	†	173	fd
		3378	4,26	144	27/4	54	♂	†		
		3500	4,30	151	27/4	55	♂	6		

W 1667. G. Elins, Hedby, Djura.

4193		4773	4,88	233	16/10	54	♀	17	W-1936-1	
4194		4592	4,29	197	3/2	55	♀	18	4420	
5074	53	1273	4,48	57	28/5	53	♂	†	103	fd
		1858	4,52	84	4/5	54	♂	†		
		3665	4,58	168	11/4	55	♂	†		

W 1668. Hol G. Nilsson, Hedby, Djura.

2654		2832	4,21	119	9/11	54	♂	10	W-1668-7	
4641		3546	4,31	149	5/12	54	♂	♀††		
5071	54	3370	3,91	132	7/9	53	♀	20	2854	366
		3646	4,52	165	31/8	54	♀	22	2854	

W 1669. E. Envall, Ersholen, Mockfjärd.

4196		3465	4,13	143	26/11	54	♂	†		
------	--	------	------	-----	-------	----	---	---	--	--

W 1686. H. Ulas, Holen, Orsa.

3030		4001	4,29	172	27/12	54	♂	1	4141	
------	--	------	------	-----	-------	----	---	---	------	--

W 1689. O. Dorell, Mångsbodarna, Evertsberg.

3031		2560	4,26	109	15/8	55	♀	†	3901	
4661		2788	4,37	125	19/9	55	♂	6	3901	

W 1704. H. Leopoldsson, Hagen, Hagge.

4908		3780	4,24	160	23/12	54	♀	14	4124	
4909		2771	4,13	114						K 7/1-55
4910		3807	4,06	154	19/8	55	♂	†	4124	

W 1766. Olars L. Larsson, Sveden, Nås.

3014		588	4,48	26						utg 150 fd
4198		3845	4,35	167	1/11	54	♂	†		
4642		2259	4,13	93						

W 1792. V. Åman, Saxe, Söderbärke.

4376		3574	4,41	157	24/4	55	♂	†	4436	
------	--	------	------	-----	------	----	---	---	------	--

W 1799. A. Nygård, Kärvsåsen.

3015		3073	4,00	123	20/7	55	♀	12	3548	
------	--	------	------	-----	------	----	---	----	------	--

W 1802. Sparf A. Andersson, Södra Rälta, Djura.

4643		2082	5,65	118						ö
------	--	------	------	-----	--	--	--	--	--	---

W 1850. A. Moræus, Hansjö.

4644		3959	4,16	164	17/4	55	♂	1		
------	--	------	------	-----	------	----	---	---	--	--

1	2	3	4	5	6	7	8	9	10
---	---	---	---	---	---	---	---	---	----

W 1859. Matses O. Olsson, Mellanborg, Nås.

4645		3945	4,80	165	20/12	54	♂	†		
------	--	------	------	-----	-------	----	---	---	--	--

W 1868. I. Åsbrink, Häradsarvet, Sollerön.

3617		3010	3,92	118	1/1	55	♀	9		
4662		3112	4,15	129	1/3	55	♀	10		

W 1874. G. Hellberg, Gärde, Gagnef.

4199		3858	4,26	164	3/9	54	♀	17	3849	
------	--	------	------	-----	-----	----	---	----	------	--

W 1878. Ingrid E. Ersson, Hagen, Holsåker.

4200		2384	4,35	104	23/6	55	♂	†		
------	--	------	------	-----	------	----	---	---	--	--

W 1890. Jemt H. Eriksson, Born, Orsa.

4202		3359	4,69	158	20/6	55	♂	1	4141	
------	--	------	------	-----	------	----	---	---	------	--

W 1936. Knuts N. Olsson, Djura.

4395		4133	4,35	180	7/1	55	♀	16	3205	
------	--	------	------	-----	-----	----	---	----	------	--

W 1941. E. Gilius, Slättberg, Orsa.

4204		4013	4,13	166	12/1	55	♀	♀†4		
------	--	------	------	-----	------	----	---	-----	--	--

W 1973. E. Brus, Kallmora, Mässbacken.

3581		4652	4,40	205	17/3	55	♂	†		
------	--	------	------	-----	------	----	---	---	--	--

W 1974. A. Källberg, Kallmora, Mässbacken.

4205		2963	4,82	143	10/4	55	♀	†	4120	
------	--	------	------	-----	------	----	---	---	------	--

W 1976. E. Samilda, Holen, Orsa.

4911		4308	4,64	200	22/1	55	♂	2	4141	
------	--	------	------	-----	------	----	---	---	------	--

W 1987. And. Sahr, Gruddbo, Sollerön.

4912		2899	4,77	138	30/4	55	♀	3		
------	--	------	------	-----	------	----	---	---	--	--

W 1996. O. Loos, Rälta, Djura.

4378		3943	4,82	190	11/4	55	♀	18	3205	ö
4379		4006	5,28	212	19/9	54	♀	17		ö

W 2135. Mås A. Larsson, Bodarna, Sollerön.

4225		4173	4,28	178	20/6	55	♀	3		
------	--	------	------	-----	------	----	---	---	--	--

**Gävleborgs läns
hushållningssällskapsområde**
X 327. Syskonen Olanders, Backa, Norredsbyn.

1041		2896	4,54	131	25/1	55	♀	266	2877	
1042		2400	4,75	114	19/1	55	♀	265	2877	
1044		2885	4,34	125	19/3	55	♂	81	2877	

1	2	3	4	5	6	7	8	9	10
1627	3507	4,72	166	1/10	54	♀	263	2877	
1628	2988	4,61	138	25/8	55	♀	272	2877	
1629	2990	4,39	131	17/4	55	♀	270	2877	
1965	2743	4,57	125	26/5	55	♀ ♂			
3034	2865	4,42	127	1/6	55	♂	83	2877	
3035	3651	4,57	167	8/2	55	♀	267	2877	
3618	2531	4,53	115	28/2	55	♀	269	2877	
3619	2742	4,36	120	3/9	54	♂	79	2877	
3620	3509	4,36	153	16/8	55	♀	271	2877	
4397	2989	4,40	132	29/3	55	♂			
4928	53 2411	4,28	103	6/2	53	♂			223 fd
	3407	4,26	145	13/2	54	♂			
	3196	4,13	132	13/2	55	♂	80	2877	

X 446. Erik Andersson, Sörsäljesta, Skästra.

1294	2737	4,07	112	18/3	55	♀	102	4145
2671	3511	4,63	163					
3629	3709	4,39	163					

X 447. Anders Olsson, Säljesta, Skästra.

1050	297	4,83	14					utg 56 fd
2673	1507	5,07	76					ö

X 491. Per Persson, Stömne, Delsbo.

4971	54 3405	4,65	158	29/9	53	♀	16 SRB39895	377 fd
	3984	4,19	167	10/11	54	♀	20 SRB39895	

X 504. Forsså Bruks AB, Näsvisken.

3020	3535	4,07	143	12/7	55	♂	57 W 219:82	
3595	1260	4,19	53	14/8	55	♀ ♂		
4207	2283	4,16	95					ö
4381	2367	4,34	103	23/8	55	♂ ♂		
5026	53 1486	4,00	59	17/6	53	♂		107 fd
	3288	3,95	130	24/7	54	♂		
	3797	4,03	153	2/8	55	♀	169 W 219:82	

X 975. Per Höglund, Hedsta, Tallåsen.

3625	2732	4,04	104	21/2	55	♂		
3626	2046	4,22	87					utg 235 fd

X 1517. Ingvar Klang, Hedsta, Tallåsen.

3623	2879	4,38	126	2/4	54	♀	6	3606
------	------	------	-----	-----	----	---	---	------

X 1656. Petrus Hasselblad, Stens, Hassela.

3622	2808	4,40	124	21/4	55	♀	16	3908
------	------	------	-----	------	----	---	----	------

X 1657. Johan Rådman, Lindsjön, Hassela.

4398	2118	3,92	83	6/12	54	♀	4	3908
------	------	------	----	------	----	---	---	------

Västernorrlands läns hushållningssällskapsområde

Y 1. Medelpads Skogs- och Lantmannaskola, Johannisberg.

1052	330	3,92	13					utg 90 fd
2677	3166	4,44	141	20/1	55	♂	136	1933
3037	3404	4,14	141	19/2	55			K
3630	192	5,10	10					utg 30 fd
3631	3227	4,45	144	27/3	55	♀	83	1933
3632	3405	4,05	138	9/2	55	♀	82	1933
4226	240	4,70	11					utg 30 fd
4399	3483	4,31	150	19/3	55	♂	140	1933
4401	2754	4,09	113					
4402	3528	4,16	147	1/2	55	♂	137	1933
4663	2947	4,22	124	31/8	55	♀	84	1933
5106	54 1691	4,22	71	1/3	54	♀	74	1933
	3338	4,23	141	16/3	55	♂	138	1933

Y 8. Arne Hansson, Västerede, Erikslund.

1055	2346	5,56	130	19/5	55	♀	30	3237
3039	2385	4,61	110	13/11	54	♂	†	

Y 9. Boda Arbetshem, Boda, Viskan.

4664	2412	4,19	101	8/11	54	♀	231	3651
5092	53 2839	4,41	125	24/9	52	♂	♂	362 fd
	3419	4,60	157	30/10	53	♂	†	
	3539	4,24	150	1/12	54	♂	†	

Y 23. Frans Jönsson, Önsta, Parteboda.

893	3148	5,02	158	11/6	55	♂	40	3237
2681	2624	4,84	127	18/10	54	♀	67	3237
2683	531	4,71	25					ej kontroll utg liv
4227	4028	4,40	177	21/3	55	♀	72	3237
4383								utg.
4404	4680	4,57	214	5/12	54	♂	39	3237
4665	3667	4,42	162	12/2	55	♀	71	3237
4666	3504	4,53	159	22/1	55	♀	69	3237
4667	4506	4,44	200	31/1	55	♀	70	3237
5093	3606	4,59	165	6/12	54	♀	68	Y 23 35 303 fd

Y 25. Ljunga gård, Ljungaverk.

1669	3177	3,83	122	24/3	55	♀	120	2273
2043	3907	4,46	174	9/9	55	♀	124	2273
2348	3778	3,77	143	23/3	55	♀	†	2273
2349	4647	3,74	174	14/1	55	♂	80	2273
2684	4143	3,98	165	17/5	55	♂	†	
3040	3771	4,55	172	24/9	54	♂	75	2273
				7/9	55	♀	123	2273
3042	3481	4,26	148	22/2	55	♀	119	2273
3709	4671	4,14	193	1/12	54	♂	76	2273
4228	3735	4,41	165	20/2	55	♀	118	2273

1	2	3	4	5	6	7	8	9	10
4229	3911	4,28	167	20/12	54 ♀	114	2273		
4405	3469	4,05	141	21/3	55 ♂	83	2273		
4406	2421	4,33	105	3/1	55 ♂	77	2273		
4407	4065	4,19	170	1/12	54 ♂	†	2273		
4724	838	4,45	37	4/8	55 ♀	122	4174	ink. från	
								Y 1218	165 fd
5094	54 3394	4,33	147	30/11	53 ♂	66	3919		301 fd
	3483	4,59	160	27/10	54 ♀	113	2273		
5095	54 2667	4,35	116	5/2	54 ♂	70	3919		234 fd
	3716	4,28	159	11/1	55 ♂	79	2273		
5096	54 3350	4,09	137	31/1	54 ♀	103	3919		239 fd
	4001	4,16	167	7/1	55 ♂	78	2273		

Y 107. Karl Lundgren, Gräfte, Slättån.

2690	402	4,55	18						utg 60 fd
4230	3517	4,43	156	3/12	54 ♂	1	3919		

Y 109. Gälegårdens Jordbruk, Viskan.

2685	471	4,92	23	18/10	54 ♀	118	3311	utg 90 fd	
2688	3222	4,47	144	22/1	55 ♀	120	3311		

Y 113. Carl Carlsson, Kärfsta, Stöde.

3634	1401	4,01	56					utg 210 fd	
------	------	------	----	--	--	--	--	------------	--

Y 135. Harald Tengvall, Sillre.

3049	4597	3,91	180						ö
------	------	------	-----	--	--	--	--	--	---

Y 136. Anna Norberg, Sillre.

5105	54 1133	4,88	55	25/7	54 ♂	†	3660	ink. fr.	
								Z 252	157 fd
	3264	4,43	145	3/6	55 ♂	†	3654		

Y 146. Anna Westerlund, Öppom, Ljustorp.

2692	2911	4,18	122	12/1	55 ♀	56	3913		
3635	1529	3,77	58	4/12	54 ♂	40	3913	js utg 180	
								fd såld t Y 313	
3636	1102	4,36	48	9/1	55 ♂	†	3913	utg 180 fd	
4408	3576	4,10	147	27/4	55 ♂	†	3913		
5097	54 1150	3,92	45	27/7	54 ♀	†	3913		72 fd
	4060	4,16	169	10/8	55 ♀	57	3913		

Y 178. Olof Johansson, Västergård, Lucksta.

4668	2175	4,41	96	16/9	55 ♀	♀ 3,4	4206		tv
------	------	------	----	------	------	-------	------	--	----

Y 204. Anders Eriksson, Gårdtjärn, Kovland.

3637	2927	3,53	103	20/12	54 ♂	10	3955		
------	------	------	-----	-------	------	----	------	--	--

Y 245. Axel Kårén, Sänga, Björkäbruk.

4462	3183	4,11	131	8/3	55 ♀	21	3956		
------	------	------	-----	-----	------	----	------	--	--

1	2	3	4	5	6	7	8	9	10
Y 250. Stöndars lantushållsskola, Undrom.									
2324									utg
2693	2989	4,05	121	3/4	55 ♀	†			
2694	2935	4,19	123	18/12	54 ♂	†			
3071	3391	4,63	158	11/4	55 ♀	†			
3639	2466	4,51	111						ö

Y 251. Folke Sjöström, Solberg, Undrom.

3640	2658	4,53	120	11/9	54 ♂	†			
3641	3600	4,16	150	12/2	55 ♀	†			
3642	3342	4,09	137	23/4	55 ♀	†			
3643	3257	3,92	128	1/1	55 ♂	33	3916		

Y 259. Nils Bodin, Klippgården, Undrom.

1066	1938	4,00	78						
4232	3147	4,09	129	13/9	54 ♂	†			
4233	449	4,65	21	20/12	54 ♂	†			utg 150 fd

Y 260. Göte Uhlin, Utnäs, Undrom.

3644	510	4,66	24						ö
4234	3994	4,32	173	9/11	54 ♀	30	Y260/1(SRB)		

Y 271. Petrus Sjödin, Österås.

4409	2568	3,68	95						
------	------	------	----	--	--	--	--	--	--

Y 278. Nordviks lantmannaskola, Nyadal.

1639	2561	4,64	109	7/6	55 ♂	†			
2309	1215	4,86	59						utg 160 fd
2695	2949	4,32	127	6/8	55 ♀	†			
3053	3912	4,54	178	28/2	55 ♀	†			
3054	4258	4,37	186	10/10	54 ♂	149	3940		
3055	3179	4,60	134	4/5	55 ♂	†			
3645	1207	4,04	49						utg 90 fd
3647	3154	4,07	128	19/4	55 ♀	†			
3650									utg
4235	2578	4,86	125	24/5	55 ♀	174	2897		
4410	3234	4,47	145	1/1	55 ♂	152	2897		
4411	3887	5,01	195	26/9	54 ♂	148	3940		
						26/8	55 ♀	175	2897
4412	4075	3,78	154	19/1	55 ♂	154	2897		
4413	3398	4,89	166	23/1	55 ♀	173	2897		
4414	2905	5,40	157	20/10	54 ♀	(169)	196 3940		felm.
4415	3101	4,71	146	18/6	55 ♂	†			

Y 299. John Björner, Strinne, Bjärträ.

1643	3489	3,90	135	25/5	55 ♀	38	3653		
------	------	------	-----	------	------	----	------	--	--

Y 305. Torsten Nordle, Sjöland, Ålandsbro.

2340	3719	4,06	151	28/10	54 ♀	70	3260	utg 305 fd	
------	------	------	-----	-------	------	----	------	------------	--

1	2	3	4	5	6	7	8	9	10
---	---	---	---	---	---	---	---	---	----

Y 313. Ernst Högström, Aspås, Ålandsbro.

3636	2101	4,47	94						ink. fr. Y 146 185 fd
4209	3058	4,03	123	24/3	55	♂			

Y 325. Bröd. Jakobsson, Billsjö, Överhörnäs.

4250	2021	4,35	88	8/5	55	♂	†		
------	------	------	----	-----	----	---	---	--	--

Y 326. Hans Näsholm, Tjärn, Gullänget.

5098	55	3673	4,28	157	26/8	54	♂	†	386 fd
------	----	------	------	-----	------	----	---	---	--------

Y 329. Tvillingsta lantmannaskola, Örnsköldsvik.

1978	3153	4,37	138	7/4	55	♀	98	3915	
2699	483	3,89	19						utg 60 fd

Y 330. Gunnar Pettersson, Billsjö, Överhörnäs.

3057	1947	5,03	98	27/7	55	♂	81	3657	sj
3058	3070	4,59	141	6/12	54	♂	79	3657	
3660	3034	4,97	151	5/8	55	♂	82	3657	
4669	3341	4,37	146	4/4	55	♀	♀	†	3657 k
4670	444	4,28	19						säld t. liv 60 fd
4671	2980	4,60	137	1/10	54	♀	82	4169	
5099	55	3406	4,40	150	19/1	55	♂	80	3914

Y 331. Johan Jonsson, Billsjö, Överhörnäs.

2702									utg
2705	2578	4,77	123	3/12	54	♂	159	3657	
3064	3010	4,32	130	13/2	55	♂	160	3657	
3661	2307	4,16	96	18/2	55	♂	161	3657	
3662	1784	4,20	75	17/10	54	♂	158	3657	
4237	1041	4,32	45						utg 210 fd
4238	2078	4,42	92	26/1	55	♀	229	3657	
4239	2023	4,25	86	30/3	55	♀	232	3657	
4240	3033	4,12	125	6/4	55	♀	233	3657	
4241	2857	4,41	126	13/1	55	♂	†		
4672	1722	4,93	85	23/9	54	♀	226	3657	
4673	1721	4,29	74	2/12	54	♂	†		

Y 338. P. G. Strindlund, Nybyn, Sidensjö.

1991	2129	4,27	91	15/10	54				K
3067	2534	4,61	117	8/12	54	♀	62	3650	utg 210 fd
3666	4926	4,41	217	2/3	55	♀	65	4174	
4417	4220	4,80	203	5/12	54	♀	61	3650	
4675	3636	4,37	159	21/11	54	♀	60	3650	
5109	54	2927	4,23	124	11/1	54	♀	†	266 fd
		3927	4,47	175	25/1	55	♀	63	4174

Y 339. Enok Norberg, Blåvik, Bjästa.

913	663	4,92	33	17/12	54	♂	92	3914	sj utg 120 fd
2711	4745	4,49	213	25/7	55	♀	104	3914	
3070	993	4,64	46						utg 120 fd
3667	4247	4,54	193	19/12	54	♀	102	3914	

1	2	3	4	5	6	7	8	9	10
---	---	---	---	---	---	---	---	---	----

4242	126	5,10	6						utg 30 fd
4244	6168	4,64	287	25/9	54	♂	88	3914	
				17/8	55	♂	97	3914	
4245	4987	4,80	238	2/6	55	♂	96	3914	
4418	4102	4,63	190	20/10	54	♀	100	3914	
4676	3825	4,62	177	27/9	54	♂	89	3914	
5101	2780	5,02	140	29/10	54	♂	90	4174	331 fd
5102	3942	5,19	205	20/10	54	♀	101	3914	340 fd

Y 341. Johan Carlsson, Brynge, Bjästa.

1995	2896	4,10	119	29/11	54	♀	73	3314	utg 270 fd
3073	1188	4,59	55						utg 240 fd
3669	3292	4,54	149	9/5	55	♂	31	3314	
3670	1714	4,15	71	28/3	55	♂	30	3314	Y 1641 utg 240 fd

Y 342. Th. Hedberg, Herrgården, Köpmanholmen.

1331	3595	4,19	151	22/12	54	♂	†		
4677	2857	4,31	123	2/10	54	♂	16	2951	
4678	1198	3,88	46	12/12	54	♂	†		js utg 240 fd
4679	2711	4,58	124	4/2	55	♂	†		

Y 343. Bredångers gård, Köpmanholmen.

2718	2027	3,77	76	30/4	55	♀	†		
3075	2546	3,57	91	28/1	55	♂	†		
4246	3337	3,89	130	5/1	55	♂	†		
4247	2841	3,97	113	3/3	55	♀	150	2951	
4680	3112	3,98	124	14/3	55	♂	♂	†	tv
4681	2586	4,66	121	16/6	55	♂	†		
5123	3007	4,29	129	10/11	54	♂	†		311 fd
5124	54	2837	4,73	134	4/3	54	♀	†	365 fd
		2811	4,61	130	25/2	55	♂	34	2951
5125	54	2787	4,27	122	9/2	54	♂	30	3626
		3062	4,37	134	24/3	55	♀	152	3626
5126	54	2654	4,01	106	5/10	53	♀	†	347 fd
		3268	4,26	137	20/9	54	♀	†	

Y 370. Mons Leiknes, Krånge, Edsborget.

4682	3172	3,81	121	20/12	54	♂	†		
4683	4229	4,29	181	28/12	54	♂	†		
4684	3321	4,46	148	29/3	55	♂	†		

Y 375. Sven Stattin, Strinne, Bjärträ.

4248	3173	3,77	120	8/3	55	♀	34	3653	
4249	4397	4,18	184	1/11	54	♂	16	3653	

Y 379. Sigfrid Andersson, Norrsvedje, Bjästa.

4685	2806	4,64	131	7/1	55	♀	27	3933	
------	------	------	-----	-----	----	---	----	------	--

Y 383. Egron Näsström, Fröstdal, Bjästa.

3079	2902	4,57	133	8/4	55	♀	23	4182	
3671	2975	4,82	143	12/5	55	♂	10	4183	

1	2	3	4	5	6	7	8	9	10
---	---	---	---	---	---	---	---	---	----

Y 385. Johan Söderlind, Hämra, Sidensjö.

3082	2816	4,18	118						ö
4420	3900	4,34	169	23/2	55 ♀	73	4174		
4686	3329	4,67	155	19/5	55 ♀	75	2236		
4687	1218	4,50	55					utg 150	

Y 386. J. A. Andersson, Bredåker, Sidensjö.

2353	3202	4,73	152	26/8	55 ♀	66	4209		
3672	3704	4,64	172	1/4	55 ♂	†	2236		
5078	54 906	4,89	44	22/7	54 ♀	63	3650	79 fd	
	3185	4,61	147	3/9	55 ♀	67	4174		
5103	53 1017	4,63	47	6/7	53 ♂	20	2236	97 fd	
	3046	4,78	146	12/6	54 ♀	62	2236		
	3385	4,65	157	15/5	55 ♂	23	2236		
5104	53 1133	4,59	52	27/6	53 ♀	58	3650	106 fd	
	3293	4,75	156	4/6	54 ♂	22	3650		
	3288	4,71	155	14/5	55 ♀	65	4174		

Y 387. John Söderlind, Hämra, Sidensjö.

2721	2993	4,62	138	21/2	55 ♂	16	4174		
4421	2757	4,76	133	26/3	55 ♀	47	2236		
4422								utg	
4423	2666	5,02	134	26/1	55 ♂	†			

Y 389. Erik Jonsson, Nyland, Sidensjö.

3083	2476	4,38	108	17/10	54 ♀	42	3650		
------	------	------	-----	-------	------	----	------	--	--

Y 390. Ernfrid Byström, Nyland, Sidensjö.

3085	2926	5,27	154	11/2	55 ♂	18	3650		
------	------	------	-----	------	------	----	------	--	--

Y 391. Erik Hellström, Nyland, Sidensjö.

3674	3471	4,57	158	22/4	55 ♂	†			
------	------	------	-----	------	------	---	--	--	--

Y 395. Gösta Sehlberg, Västanå, Bjästa.

4250	3131	4,54	142	20/12	54 ♀	12	3314		
5120	54 2629	4,58	120	5/2	54 ♀	11	3947	224 fd	
	3044	4,56	139	1/2	55 ♂	3	3917		

Y 396. Adrian Norberg, Mjåla, Bjästa.

3675	2277	4,56	104	22/3	55 ♀	11	3314		
4425	2012	4,14	93	29/4	55 ♂	13	3314		

Y 398. Olle Byström, Västerhus.

1672	3252	4,37	142	20/12	54 ♀	39	3927		
3056	526	4,10	22	21/2	55 ♂	†	js utg 210 fd		
4426	594	4,55	27				utg 90 fd		

Y 406. Ragnar Westin, Sörsvedje, Bjästa.

3089	1895	4,75	90					K	
4251	3191	4,34	138	18/12	54 ♂	28	3933		
4427	2476	4,23	105	2/4	55 ♀	62	3935		
4428	2697	4,68	126	19/3	55 ♂	29	3935		

1	2	3	4	5	6	7	8	9	10
---	---	---	---	---	---	---	---	---	----

Y 420. Erik Sjödin, Bondsjö, Härnösand.

3677	2621	4,56	120						
------	------	------	-----	--	--	--	--	--	--

Y 440. Helmer Nordin, Strinne, Bjärträ.

3679	3101	4,53	141	2/11	54 ♂	†			
4253	3504	4,27	150	30/3	55	†			
4254	3359	4,14	139	5/12	54 ♀	32	3653		
4429	555	4,46	25					utg 60 fd	

Y 441. Algot Sjöström, Törsta, Undrom.

4255	3392	4,22	143	25/7	55 ♀	†			
4430	3375	4,70	158	19/11	54 ♀	45	2946		

Y 456. Verner Bjermkvist, Pottäng, Alnö.

4690	3809	4,15	158	15/1	55 ♂	†			
------	------	------	-----	------	------	---	--	--	--

Y 472. Erik Velander, Rösåsen, Strömåsbyn.

2727	3303	3,56	117	25/10	54 ♀	41	3955	e	
5079	55 2044	4,34	89	18/4	55 ♀	44	4178	ink fr Y	
								495 253 fd	

Y 474. Ruben Österberg, Öhn, Österås.

4465	2888	4,49	130	16/12	54 ♂	†			
------	------	------	-----	-------	------	---	--	--	--

Y 478. Bröd. G. och A. Norberg, Västanå, Bjästa.

1101	3143	4,37	137	12/2	55 ♂	†			
1102	4217	4,58	193	23/4	55 ♂	32	3314		
3093								utg.	
3684	3789	4,36	165	8/11	54 ♂	30	3314		
4431	3552	4,55	162	5/9	54 ♀	40	3917		
5119	54 2150	4,78	103	18/3	54 ♂	28	3917	182 fd	
	2976	4,59	137	21/3	55 ♀	41	3917		

Y 479. Folke Westin, Bjällsta, Bjästa.

3095	2883	4,88	141	30/10	54 ♂	26	3954		
3096	3332	4,48	149	25/4	55 ♂	31	4208		
4691	3377	5,42	183	9/2	55 ♂	27	3262		
4692	2906	4,33	126	8/5	55 ♀	60	4208		
4693	2710	5,10	138	22/4	55 ♂	30	4208		
4694	3073	4,97	153	26/10	54 ♂	25	3262		

Y 495. Alvar Werner, Hångsta, Fränsta.

3099	1041	4,00	42					utg. 90 fd	
3100	925	4,12	38	8/11	54 ♂	10	2273	utg 90 fd	
3685	915	4,22	39					utg 90 fd	
4695	153	5,20	8					utg 90 fd	
4696	770	3,90	25	20/11	54 ♀	46	4178	utg 90 fd	
5079	53 1970	4,36	86	21/3	53 ♀	38	3578	207 fd	
	3066	5,14	158	14/5	54 ♂	8	2273	utg	
	867	4,90	43					Y 472 90 fd	

1	2	3	4	5	6	7	8	9	10
---	---	---	---	---	---	---	---	---	----

Y 508. Ernst Tjernberg, Krånge, Edsbordet.

3101	2178	4,46	97	20/5	55 ♀	59	3937		
4432	2047	4,12	84	19/4	55 ♂ ♀ †	58	Y508/4	tv	

Y 519. E. O. Söderström, Eden, Bjästa.

1667	2438	5,30	129						ö
2359	519	4,91	25					utg 60 fd	
3104	4513	4,60	207	1/10	54 ♂	33	3314		
3687	2861	5,46	156						ö
4697	3400	4,73	161	28/1	55 ♂	35	4217		
5080	53 1795	4,68	84	27/4	53 ♂	28	3631		
	3573	4,70	168	11/5	54 ♂	32	3940		
	2764	4,67	129	9/6	55 ♂	36	4179		

Y 521. Elias Näslund, Nätersjö, Bjästa.

2010	2753	4,42	122	6/7	55 ♀	37	3314		
3688	3071	4,39	135	3/1	55 ♂	30	3314		
3689	3201	4,41	141	13/7	55 ♂	32	3314		
5118	53 350	4,20	15	30/8	53 ♀ †			31 fd	
	2553	4,90	125						
	2979	4,60	137	24/9	54 ♂	29	3314		

Y 523. Melker Byström, Mjåla, Bjästa.

2730	573	5,48	31					utg 90 fd.	
3691	3346	4,73	158	16/2	55 ♀	30	3314		
4256	3804	4,55	173	21/10	54 ♀	27	3314		
4433	3601	4,75	171	26/12	54 ♀	29	3314		
5081	2893	4,87	141	18/11	54 ♀	28	3917	314 fd	

Y 528. Bröd. A. och O. Norberg, Östersel, Bjästa.

2732	3427	4,37	150	21/1	55 ♀	50	3314		
3692	3433	4,38	150	9/7	54 ♂	36	3914		
4257	3439	4,30	148	16/4	55 ♀	52	3914		
4434	366	4,50	16					utg 30 fd	
4435	3249	4,48	146	14/3	55 ♀ †			utg 335 fd	
4698	3207	4,57	147	12/4	55 ♀	51	3914		

Y 529. Elias Näslund, Östersel, Bjästa.

2013	3619	4,46	161	17/3	55 ♀	94	Y 528/35		
3106	1332	4,24	56					utg 210 fd	
3694	3850	4,84	184	25/4	55 ♀	96	3314		
3695	4711	4,54	214	27/1	55 ♂	51	3314		
4259	513	4,70	24					utg 60 fd	
4436	4217	4,72	199	22/11	54 ♀	92	3314		
4699								utg Y 437	
4700	3026	4,85	147	27/7	55 ♀	98	3314		
4701	3552	4,54	161	18/9	54 ♂ †				
4702	684	4,75	33					Såld liv 90 fd	
5082	4287	4,78	205	16/9	54 ♀	91	3917	368 fd	

Y 547. Ragnar Nordin, Hämra, Sidensjö.

4703	4232	3,94	167	21/1	55 ♀	25	4174		
4704	2587	4,29	111	11/1	55 ♀ ♂ †	16	4174		

1	2	3	4	5	6	7	8	9	10
---	---	---	---	---	---	---	---	---	----

Y 557. Johan Nordin, Sunnansjö, Bjästa.

4705	3081	4,86	150	13/12	54 ♀	16	3262		
------	------	------	-----	-------	------	----	------	--	--

Y 583. Alvar Lind, Billa, Överhörns.

3696	4290	4,00	172	9/10	54 ♀	26	3631		
				29/6	55 ♂ †				K

Y 593. Hjalmar Byström, Billa, Överhörns.

2365	1326	4,22	56	23/4	55 ♂	44	3657	utg 210 fd	
2736	3405	4,02	137	28/1	55 ♂	43	3657		
4437	2415	4,68	113	29/4	55 ♀	39	3657		
4438	2333	5,06	118					utg 335 fd	
5117	3183	4,30	137	29/11	54 ♂	42			

Y 603. Erik Olsson, Älved, Skog.

2740	5164	4,20	217	25/10	54 ♂	29	3612		
------	------	------	-----	-------	------	----	------	--	--

Y 616. Ernst Nilsson, Hjäla, Bjärträ.

3699	3975	3,83	152	27/1	55 ♀ †				
------	------	------	-----	------	--------	--	--	--	--

Y 641. Jonas Jonsson, Nybyn, Sidensjö.

3700	4087	4,62	189	2/10	54 ♀	32	3650		
3701	90	6,10	5					utg 30 fd	
4706	2998	4,35	130	23/11	54 ♀	33	3650		
4707	3327	4,70	157	26/12	54 ♀	35	3650		

Y 644. John Broström, Borgsjöbyn, Erikslund.

2369	2873	4,56	131	25/4	55 †				
------	------	------	-----	------	------	--	--	--	--

Y 666. Leo Persson, Jansjö, Backe.

3703	981	4,01	39					utg 90 fd	
3704	2347	4,00	94	15/10	54 ♂	9	3924		

Y 702. Kjell Lundberg, Tvärlandsböle, Sörflärke.

1674	2610	4,48	117	16/3	55 ♂	29	3638		
2744								utg	
5083	52 1737	4,47	80	18/4	52 ♂	18	1901	80 fd	
	2796	4,47	125	6/4	53 ♂ †				
	3170	4,76	151	23/3	54 ♂	25	3638		
	3300	4,61	152	23/2	55 ♀	27	3638		
5122	53 321	4,40	14	8/9	53 ♂	22	1901	27 fd	
	3174	4,57	145						
	2452	4,81	118	16/9	54 ♀	26	3638		

Y 704. Nils Sedin, Stensland, Överhörns.

3114	1967	4,27	82	1/1	54 ♂	19	3657		
------	------	------	----	-----	------	----	------	--	--

Y 709. Axel Nyström, Haffsta, Överhörns.

3115	3381	4,56	154	28/3	55 ♀	44	3931		
3116	564	4,20	24					utg Y 1251 60 fd	

1	2	3	4	5	6	7	8	9	10
3705	3950	3,92	155	2/11	54	♀	42	3931	
5084	52 1648	4,92	81	9/4	52	♂	†		180 fd
	2727	4,77	130	1/6	53	♀	35	3629	
	3303	4,68	155	13/5	54	♀	39	3931	
	3540	4,85	172	6/4	55	♀	†		

Y 711. Gustav Byström, Västerhus.

2373	3150	4,60	145	21/4	55	♀	45	3927	
2745	3098	4,39	136	14/4	55	♀	44	3927	
4261	3354	4,59	154	27/3	55	♂	16	3927	
5115	54 2311	4,98	115	8/12	53	♂	13	3927	
	2766	4,99	138	28/12	54	♂	15	3927	

Y 712. Severin Holmgren, Gide, Björna.

3706	2666	5,73	153						
4708	3131	4,49	141	22/11	54	♀	31	3678	

Y 720. Jonas Näslund, Näattersjö, Bjästa.

4384	3464	4,46	154						utg
4709	4133	4,13	171	1/4	55	♀	30	3314	
4710	3211	4,45	143	27/4	55	♂	25	3314	

Y 721. Kristoffer Söderlind, Breddker, Sidensjö.

3120	3543	4,38	155	11/4	55	♀	57	2236	
3708	831	4,28	36	1/4	55	♀	56	2236	utg 180 fd
4711	3715	4,41	164	23/12	54	♂	27	3650	
4712	675	4,00	27	19/9	54	♀	53	3650	utg 30 fd
5085	3168	4,57	145	4/10	54	♀	54	3650	370 fd

Y 722. Oskar Westerlund, Sunnansjö, Bjästa.

5086	54 745	5,21	39	28/7	54	♂	5	3954	63 fd
	2960	5,25	155	29/6	55	♂	7	4208	

Y 723. Simon Edström, Sunnansjö, Bjästa.

3121	1799	4,33	78	28/11	54	♂	15	3314	utg 240 fd
4713	2520	5,10	129	4/5	55	♀	29	3314	

Y 724. Erik Jonsson, Östersel, Bjästa.

3122	3622	4,60	167	29/12	54	♂	10	3314	3 sp
4714	3355	4,43	149	16/3	55	♂	11	3314	
5087	54 1196	5,17	62	23/5	54	♀	†		120 fd
	3131	4,87	152	25/5	55	♀	50	3314	

Y 728. Johan Nyberg, Västanaå, Bjästa.

2376	3606	4,95	178	15/11	54	♂	14	3314	
4262	3569	4,74	169	29/1	55	♂	15	3314	
4715	3267	4,92	160	9/2	55	♂	16	3314	
5121	53 2402	4,77	114	24/11	52	♂	9	3314	
	2476	4,89	121	17/11	53	♂	12	3314	
	3109	4,82	150	29/10	54	♀	31	3314	

1	2	3	4	5	6	7	8	9	10
Y 794. Gösta Berglund, Björkäng, Sollefteå.									
4439	3217	4,16	134	16/5	55	♀	29	4185	
4440	3285	4,29	141	19/12	54	♀	27	3240	

Y 797. Gustav Edström, Klovsta, Multrä.

4210	3650	4,48	164	11/11	54	♀	45	3923	
4441	3026	4,41	134						
4466	2670	4,43	118	25/3	55	♂	†		

Y 799. Erling Molin, Kläpp, Lökom.

3127	2222	4,44	99	30/4	55		†		
------	------	------	----	------	----	--	---	--	--

Y 833. Evald Andersson, Önsta, Parteboda.

1057	2217	4,03	89						utg 240 fd
2379	774	5,19	39						utg 120 fd
4442	1032	4,72	49						utg 120 fd
4443	2866	4,52	130	22/9	54	♂	†		

Y 866. Karl Björner, Muggård, Häggdånger.

2749	3043	3,49	106	20/1	55	♀	†		
3716	2331	4,16	97	30/5	55	♂	†		

Y 867. Bernhard Nilsson, Skällom, Häggdånger.

3717	3747	3,92	136	6/1	55	♀	38	3655	
4716	2083	4,27	89	29/4	55	♂	†		

Y 873. Eskil Uddfors, Brunne, Stigsjö.

3718	3747	4,66	175	12/11	54	♂	16	3290	
3719	2987	4,43	132	22/1	55	♀	60	3290	
3720	3948	4,14	164	6/5	55	♂	17	3290	

Y 874. Ivar Bylund, Brunne, Stigsjö.

3129	3115	4,39	137	21/12	54	♀	29	3290	
3721	2236	4,44	99	4/7	55	♀	31	3290	

Y 896. Per Lemon, Västerede, Erikslund.

2030	306	5,20	16						utg 30 fd
3130	1587	5,23	83						utg 305 fd
3722	4061	4,57	186	8/8	55	♂	†		
4264	3236	5,25	170	2/4	55	♂	†		
4444	3173	4,72	150	27/4	55	♀	35	3237	
4717	4384	4,47	196	6/11	54	♀	33	3237	
5088	54 2244	4,67	105	6/2	54	♂	13	3237	242 fd
	3488	4,57	160	24/1	55	♀	34	3237	
5089	54 1269	4,32	55	19/6	54	♂	14	3237	
	3984	4,21	168	14/7	55	♀	†		

Y 937. Harald Svedin, Mäländ, Skog.

3078	3320	3,82	127	31/1	55	♂	11	3639	
------	------	------	-----	------	----	---	----	------	--

Y 950. Alfred Nordlander, Törsta, Undrom.

3715	1500	3,92	59	16/9	55	♂	†		
------	------	------	----	------	----	---	---	--	--

1	2	3	4	5	6	7	8	9	10
---	---	---	---	---	---	---	---	---	----

Y 957. Gunnar Bodin, Forss, Bjästa.

3724 4171 4,16 173 24/12 54 ♂ †

Y 982. C. A. Ödlund, Hakesta, Sollefteå.

3727 4155 3,80 158 26/12 54 ♀ 19 3244

Y 1017. Sven Sedin, Billa, Överhörns.

3133	3692	4,47	165	31/5	55 ♀	28	3631		
4445									utg
5116	2864	4,75	136	13/10	54 ♀	29	SJB 51	341	fd

Y 1020. Israel Persson, Kornsjö, Bjästa.

3135 2926 4,17 122 21/4 55 ♀ 29 3262

Y 1027. Axel Nyberg, Sunnansjö, Bjästa.

3136	2540	4,72	120	20/9	54 ♀	27	3262		
4446	2848	5,47	156						K
4447	3428	4,78	164	10/2	55 ♂	10	3262		utg
4448									

Y 1028. Birger Vestbergs stbhs, Västanå, Bjästa.

3137	3375	4,62	156	11/1	55 ♀	45	3314		
3729	3675	4,73	174	7/3	55 ♀	46	3314		

Y 1045. M. och G. Byström, Bredbyn.

3731 3565 4,16 148 6/3 55 ♀ 30 2935

Y 1049. Lars Larsson, Näs, Bredbyn.

4467 2754 4,32 119 21/1 55 ♂ 5 2935

Y 1053. Sven Olofsson, Kubbe, Norrflärke.

3139	3335	4,74	158	3/4	55 ♀	21	3274		
4449	2893	5,12	148	5/1	55 ♀	20	3274		
4718	3763	5,21	196	9/10	54 ♀	19	3274		

Y 1059. Nils Persson, Kubbe, Norrflärke.

4719	3176	4,97	158	15/1	55 ♂	11	3274		
4720	3222	5,03	162	11/12	54 ♀	28	3274		

Y 1064. Nils Olofsson, Kubbe, Norrflärke.

3141 3414 4,60 157 12/11 54 ♂ 28 3274 utg

Y 1065. Stig Klintbo, Norrflärke.

4450 3280 4,42 145 19/10 54 ♂ 3 3618 utg

Y 1067. Märten Olsson, Västergensjö, Bredbyn.

4452 3200 4,19 134 26/2 55 ♂ 22 4173

1	2	3	4	5	6	7	8	9	10
---	---	---	---	---	---	---	---	---	----

Y 1076. Sigvard Kristoffersson, Kornsjö, Bjästa.

3733	4290	4,35	187	2/1	55 ♀	13	3262		
5090 53	955	4,39	42	24/6	53 ♂	†			
	2775	5,01	139						
	3535	4,69	166	15/12	54 ♀	12			

Y 1084. Arne Nordlöf, Allsta, Torrom.

4265 3348 4,80 161 6/7 55 ♂ †

Y 1086. Uno Vestin, Vik, Prästmon.

3144 3887 4,86 189 14/6 55 ♂ †

Y 1113. Kjell Edin, Eden, Salteå.

4453 3098 4,22 131 12/11 54 ♂ 3 3926

Y 1138. Gustav Sjölund, Älgsjö, Björnäsby.

4454 2269 4,11 93 6/11 54 ♀ † utg 210 fd

Y 1139. Emil Törnkvist, Älgsjö, Björnäsby.

4835 3641 3,95 144 7/12 54 ♂ 30 3613

Y 1163. Sven Sjödin, Fröstland, Köjasåg.

4211	3448	4,84	167	20/11	54 ♂	4	4132		
4722	3148	3,92	123	18/5	55 ♂	†			
4723	3773	4,92	186	26/1	55 ♂	5	4132		

Y 1218. Fritz Nordvall, Skrike, Bjästa.

3147	2813	5,25	148	20/6	55 ♀	8	3914		
4724	1545	5,50	85						utg Y 25 180 fd

Y 1224. Torsten Sjödin, Backe.

4725 3297 4,58 151 7/12 54 ♂ 8 3628

Y 1249. Petrus Nyström, Klatsböle, Överhörns.

2361 1878 4,27 80 utg 180 fd

Y 1257. Edvin Olsson, Seltjärn.

3737 3101 4,80 149 26/2 55 ♀ 13 3943

Y 1403. Algoth Norberg, Nybyn, Sidensjö.

4726	3329	4,33	144						
4727	4475	4,25	190	9/12	54 ♂	17	3650		
4728	3768	4,42	166	28/8	55 ♀	27	4174		
4729	2753	4,28	118						utg 335 fd

Y 1404. Erik Wiberg, Västansjö, Bjästa.

3738	4240	4,24	180	14/10	54 ♂	†			
4730	3352	3,86	129	8/11	54 ♂	4	3952		
5091 53	2020	4,27	86	12/3	53 ♂	†			192 fd
	3172	4,65	147	8/3	54 ♀	19	2951		
	3070	4,41	135	8/3	55 ♂	5	4208		

1	2	3	4	5	6	7	8	9	10
---	---	---	---	---	---	---	---	---	----

Y 1405. E. W. Eriksson, Bergom, Bjästa.
1992 132 4,10 5 utg 30 fd

Y 1412. Erik Nilsson, Västansjö, Bjästa.
4469 4446 3,59 160 21/12 54 ♀ 11 3314

Y 1421. Uno Laurin, Berg, Sollefteå.
4731 2987 4,09 122 21/4 55 ♂ †

Y 1442. Hjalmar Vesterlund, Viksäter, Ullånger.
2761 1762 4,20 74 17/10 54 ♀ †

Y 1447. Verner Nordenmark, Käxed, Docksta.
3739 2832 4,54 129 9/3 55 ♀ 9

Y 1546. Per O. Salomonsson, Sunnansjö, Backe.
4732 2277 4,55 104 7/3 55 ♀ 3 3924

Y 1564. Valter Östlund, Jervik, Näske.
4456 3289 4,76 157 11/11 54 ♂ 1 3952

Y 1565. N. E. Norell, Gladom, Näske.
4457 1472 4,47 66 11/4 55 ♀ 7 3952 sj utg
305 fd

Y 1571. Conrad Uhlins stbhs, Nätersjö, Bjästa.
3740 3340 3,87 129 25/3 55 ♂ 5 4180

Y 1572. Alvar Edin, Myre, Sidensjö.
4461 1875 4,43 83 31/10 54 ♂ 5 3935 utg 210 fd

Y 1574. Holger Nordin, Djupsjö, Skorped.
4458 3238 4,63 150 20/3 55 ♂ 14 3934

Y 1577. Olov Olovsson, Bjällsta, Bjästa.
4734 2566 5,55 142 19/10 54 ♀ 12 3262

Y 1613. Kjell Granlund, Östby, Erikslund.
3038 utg

Y 1641. Elov Olsson, Brynge, Bjästa.
3670 1797 4,84 87 ink fr Y 341
125 fd

Y 1643. Helge Berglund, Överå, Sidensjö.
4459 2855 4,30 123 3/4 55 ♀ 8

Y 1644. Felix Källgren, Djupsjö, Skorped.
4460 2681 4,31 116 9/2 55 K

1	2	3	4	5	6	7	8	9	10
---	---	---	---	---	---	---	---	---	----

Jämtlands läns hushållningssällskapsområde

Z 4. Bröd. Pettersson, Odensala, Östersund.

1354	4115	4,59	189	13/1	55 ♂	88	2684
2389	3433	4,99	171	19/10	54 ♀	147	488
3153	4156	4,43	184	20/2	55 ♀	150	2684
3154	4344	4,68	203	8/2	55 ♀	†	
3155	3639	4,54	165	21/1	55 ♂	89	2684
4966	52	2313	4,65	108	15/2	52 ♂	†
		3180	4,62	147	21/2	53 ♂	†
		3552	4,70	167	17/3	54 ♂	86 488
		3625	4,80	174	16/2	55 ♀	149 2684

Z 5. Olof E. Odehem, Odensala, Östersund.

2390	3620	4,20	152	28/12	54 ♀	63	2684
3744	4224	3,67	155	10/2	55 ♂	†	
3745	3771	4,35	164	16/7	55 ♂	40	2684
4987	54	2549	4,17	106	24/2	54 ♀	†
		3930	4,10	161	18/2	55 ♂	38 2684

Z 6. Axel Karlsson, Odensala, Östersund.

3157	4029	4,71	190	22/8	55 ♂	42	2684
3746	5091	4,63	236	6/11	54 ♀	76	2684

Z 11. Henning Nilsson, Ope.

3747	2850	4,53	129				
3748	4508	4,26	192	3/10	54 ♀	74	488
3749	2531	4,15	105	25/6	55 ♂	†	

Z 13. Gunnar Leijon, Ope.

2400	3426	3,75	128	4/6	55 ♀	24	Z 11-28
------	------	------	-----	-----	------	----	---------

Z 15. Manne Abrahamsson, Torvalla, Östersund.

1112	942	4,06	38				119 fd utg sl
3160	4156	4,38	182	31/10	54 ♀	47	2651

Z 17. Erik Olof Eriksson, Odensala, Östersund.

3162	3426	4,76	163	21/1	55 ♂	13	2684
------	------	------	-----	------	------	----	------

Z 18. Jonas Jonsson, Odensala, Östersund.

3163	1916	4,61	87	6/9	55 ♀	61	2684
5189	53	2776	5,05	140	2/12	52 ♀	60 488
		2578	5,28	135	7/5	54 ♀	56 488
		3421	4,88	167	19/4	55 ♀	59 2684

Z 19. Nils Persson, Tullus, Nälden.

3169	1905	4,37	83				300 fd
4276	2880	4,56	131	30/3	55 ♀	21	3884 185 fd ink fr Z 320

1	2	3	4	5	6	7	8	9	10
---	---	---	---	---	---	---	---	---	----

Z 21. Nils Petrusson, Tullus, Nälden.

3751	2229	4,97	111	10/6	55	♀	226	3327	
------	------	------	-----	------	----	---	-----	------	--

Z 23. Härje Reinklou, Tullus, Nälden.

2767	3074	4,02	123	11/11	54	♂			
------	------	------	-----	-------	----	---	--	--	--

Z 40. Helmer Palmquist, Värmon, Nälden.

1371	4355	4,16	181	15/1	55	♂	16	3888	
------	------	------	-----	------	----	---	----	------	--

Z 44. S. G. Gärdvall, Orrgården, Oviken.

1372	2248	4,26	96	22/11	54	♂	51	3329	
1373	708	4,58	32	10/12	54	♀	78	3329	120 fd
2405	2500	3,98	100	4/6	55	♀	81	3329	
3171	3498	4,02	141	22/1	55	♀	80	3329	

Z 48. Bror Danielsson, Gärde, Oviken.

3180	3431	3,96	136	16/12	54	♂	8	3329	
------	------	------	-----	-------	----	---	---	------	--

Z 54. Oskar Svensson, Böläsen, Myrviken.

2775	3907	4,11	161	23/10	54	♀	164	Z-54-70	Z 700
2776	3903	4,44	173	23/10	54	♂	74	Z-54-70	
3181	3579	4,16	149	3/2	55	♀	169	Z-54-70	
3182	4006	4,52	181	28/12	54	♂	76	Z-54-70	

Z 60. Nils Selander, Mo, Lit.

4652	4091	4,50	184	5/11	54	♀	64	3884	
------	------	------	-----	------	----	---	----	------	--

Z 61. P. A. Stockfeldt, Söre, Lit.

2779	2865	4,26	122	26/4	55	♀	44		
4472	3962	3,83	152	28/2	55	♂	40		

Z 63. Carl Lanner, Prästbordei, Lit.

2410	686	3,90	27						168 fd
3753	1212	4,98	60						† 196 fd
3754	2562	3,98	102	26/3	55	♂	22	1635	

Z 64. Olle Trollås, Trollåsen, Nälden.

1119	1475	4,29	63	4/11	54	♀	223		† 210 fd
2781	3535	4,62	163	4/4	55	♀	225		
2782	3117	5,00	156						..† 330 fd
2787	3481	4,59	160	11/3	55	♂	†		
2789	3679	4,66	171	22/1	55	♂	81		
2790	3567	4,44	158	8/9	55	♀	227	3968	
4473	3443	4,93	185	26/12	54	♀	224	3327	
4653	3506	5,01	176	17/9	54	♀	222	3889	

Z 65. Stina Ulvild, Trollåsen, Nälden.

2791	3515	4,24	149	31/12	54	♂	39	41 Mo	
2793	2538	3,93	100	19/6	55	♂	40		

1	2	3	4	5	6	7	8	9	10
---	---	---	---	---	---	---	---	---	----

Z 67. John Olsson, Faxälven, Nälden.

3184	335	4,20	14	2/10	54	†			30 fd
3186	3679	4,65	171	20/1	55	♂	9		
3187	3314	4,75	157	21/4	55	♂	†		
4267	3875	5,21	202	10/11	54	♀	25		
4983	54 3241	4,52	146	1/11	53	♀	20	3888	
	4021	4,72	190	16/10	54	♀	8		

Z 73. Olle Jönsson, Ottsjön.

3188	2645	4,92	130	11/3	55	♂	11	Z-60-31	
4475	3535	4,17	148	22/11	54	♀	34		

Z 75. Per Nilsson, Trång, Trångsviken.

1693	675	4,51	30						† 90 fd
2794	3094	4,30	133	8/3	55	♂	33,34	651	
2796	4275	3,94	169	26/2	55	♀	91	651	
2797	3525	4,58	162	15/10	54	♂	31	651	
4476	2951	4,73	139	26/9	54	♂			
4977	52 3876	4,16	161	21/12	51	♀	62	Z-75-14	
	3654	4,47	163	3/12	52	♀	70	14 Örn	
	5172	4,22	218	1/12	53	♀	80	651	
	5142	4,08	210	25/12	54	♀	32,90	2629	
4978	51 2583	4,59	119	27/10	50	♂	18	Z-75-7	
	3111	4,85	151	15/9	51	♂	†		
	3882	4,63	180	13/9	53	♂	†		
	3839	4,84	186	13/9	54	♂	†		
	2851	4,65	132	21/7	55	♂	†		

Z 76. Lars Holmsten, Mo, Trångsviken.

1696	3514	4,14	146	3/5	55	♂	58	2629	
2798	3478	4,27	149	18/6	55	♀	†		
4268	3756	4,41	166	5/5	55	♀	73	2629	
4269	3577	4,89	175	28/1	55	♀	71	1105	
4477	5013	4,99	250	6/10	54	♂	56	488	
4984	54 2371	5,11	121	11/11	53	♂	53	1105	
	3265	5,02	164	18/11	54	♀	70	2629	
4985	53 1193	4,91	59						103 fd
	3330	4,52	151	14/5	54	♂	55	1105	
	2962	4,74	141						
4986	54 2508	5,21	131	2/2	54	♀	65	1330	
	3548	4,58	163	17/2	55	♀	72		

Z 77. Tore Svensson, Mo, Trångsviken.

2415	2388	4,04	97	29/8	55	♀	71	2629	
2416	3407	4,89	167	21/5	55	♂	39	2629	
4979	50 2823	4,56	129	27/9	49	♀	44	36 Mo	
	3666	4,33	159	23/10	50	♂	25		
	3695	4,42	163	8/11	51	♀	52	651	
	3586	4,29	154	27/11	52	♀	37	1330	
	4208	4,56	192	4/12	53	♀	61	1330	
	4158	4,18	174	29/1	55	♂	37	2629	

Z 78. Olov Bengtsson, Rödningsberg, Trångsviken.

3189	3890	3,98	155	7/10	54	♀	31	1105	
------	------	------	-----	------	----	---	----	------	--

1	2	3	4	5	6	7	8	9	10
---	---	---	---	---	---	---	---	---	----

Z 81. Oscar Ek, Rödningberg, Trångsviken.

3756 1334 4,34 58 6/9 54 ♀ 25 651

Z 83. And. Eriksson, Rönningen, Ottsjön.

1387 2474 4,86 120
 4735 4085 4,20 172 17/11 54 †
 4736 3291 4,14 136 30/11 54 ♀ 66 Z 1641-2

Z 86. Paul Jonsson, Ottsjön.

4737 3358 4,60 157 1/3 55 ♂ 13 Z 60, 31
 4738 3490 4,60 161 5/10 54 ♀ 38 3960

Z 87. Henning Olsson, Ottsjön.

4478 2095 4,03 85 14/1 55 ♂ 11 †
 4479 606 4,12 25 Såld 125 fd
 4480 2702 4,41 119 27/11 54 ♂ 10 3960

Z 90. Sten Nilsson, Ottsjön.

2835 3542 4,22 150 20/10 54
 4479 1840 4,30 80 20/5 55 240 fd

Z 96. Israel Eriksson, Ottsjön.

4481 1923 4,40 84 17/10 54 ♂ 3960 245 fd

Z 110. John Eveby, Ottsjön.

4739 2816 4,22 119

Z 137. Jonas Jönsson, Ammer.

3758 2773 4,86 135 29/10 54 ♂
 3759 2686 4,76 129 6/12 54 ♂

Z 160. Erik Larsson, Aista, Norderön.

2427 1146 6,0 69 utg 150 fd

Z 162. Torsta Lantmannaskola, Äs.

1398 2864 4,41 126
 2428 3038 3,89 118 19/5 55 ♂ †
 2801 2591 4,08 106 7/7 55 ♂ †
 2802 3598 3,88 140 14/12 54 ♀ 140 1257
 2803 3721 4,15 154 8/6 55 ♂ †
 2804 2678 3,87 104 24/4 55 ♀ †
 3194 655 3,66 24 † 280 fd
 3760 3549 4,03 143 15/5 55 ♀ 143 Z 162-33
 3761 4586 3,89 179 5/2 55 ♀ 142 1257

Z 166. Arne Agerberg, Backen, Äs.

1702 3475 4,23 147 15/12 54 ♂ †
 3762 3301 4,61 152 5/5 55 ♂ 23 3347
 3763 3089 4,83 149 1/7 55 ♀ †
 3764 2802 5,33 149 20/4 55 ♂ †
 4482 3228 4,63 149 6/11 54 ♀ 58 2960
 4483 4592 4,72 217 14/5 55 ♀ 61 3347

1	2	3	4	5	6	7	8	9	10
---	---	---	---	---	---	---	---	---	----

Z 168. John Alexandersson, Landsom, Äs.

1402 2059 4,19 86 27/5 55 ♂ †

Z 169. Per Olof Asbo, Landsom, Äs.

1412 400 4,70 19 56 fd sl
 1419 3726 4,29 160 7/3 55 ♀ 132 1054
 2431 3780 4,11 155 15/3 55 ♂ †
 2432 1540 4,19 65
 3196 2293 4,39 101 7/7 55 ♀ †
 3197 2539 4,93 125 20/10 54 ♀ 129 1054
 3198 3031 4,78 145 15/4 55 ♂ †
 3199 386 4,23 16 † 56 fd sl
 5166 52 731 4,70 34 27/6 52 ♀ 116 87 fd
 2047 4,76 98
 3548 4,64 165 29/1 54 ♀ 1054
 3724 4,39 164 27/1 55 ♀ 130 1257
 5167 49 189 5,20 10 27/8 49 ♀ 52
 3297 5,28 174
 3423 4,55 156 19/1 51 ♀ 59 1605
 3392 5,03 170 20/3 52 ♀ 66 1605
 3639 4,64 169 15/3 53 ♀ 70 1257
 3896 4,75 185 5/2 54 ♀
 55 3643 4,57 167 7/2 55 ♀ 131 3966
 5168 53 1466 4,24 71 25/5 53 ♂ 129 fd
 3198 4,68 150 14/4 54 ♀ 72
 3070 4,46 137 25/3 55 ♀ 133

Z 171. Nils Nilsson d. y., Dille, Äs.

4484 4991 4,61 230 13/5 55 ♀ 102 2960
 4485 4882 4,16 203 24/9 54 ♀ †

Z 173. Georg Mahlberg, Dille, Äs.

2435 3065 4,23 130 13/9 54 ♂ 25 2960 224 fd sl
 3765 4112 4,79 197 1/2 55 ♀ 139 2960
 3766 4620 4,20 194 20/4 55 ♀ 141 2960
 4958 52 741 4,38 32 28/7 52 ♂ †
 3231 4,20 136 26/6 53 ♂ 20 2960
 3586 4,41 158 28/5 54 ♂ 24 2960
 3890 4,38 170 1/5 55 ♂ 26 2960
 5165 51 2231 4,62 103 19/3 51 ♀ 117
 3282 4,64 152 24/4 52 ♀ 127 2960
 3673 4,70 173 11/4 53 ♀ 132 2960
 3971 4,90 195 23/3 54 ♀ 136 2960
 4280 4,45 191 1/4 55 ♀ 140 2960

Z 174. Wille Olofsson, Äskott.

2061 †
 3201 1566 4,15 64 29/10 54 ♂ † 168 fd
 3202 4797 4,27 205 26/3 55 ♂ †
 3204 4852 4,31 209 6/2 55 ♂ †
 4486 3009 4,19 126 4/11 54 ♂ †
 4487 4968 4,22 210 10/4 55 ♀ †
 4488 3030 5,50 167 27/8 55 ♀ 156 3575
 4489 4721 4,22 199 9/7 55 ♀ 155 3575

1	2	3	4	5	6	7	8	9	10
---	---	---	---	---	---	---	---	---	----

Z 191. Conrad Aronsson, Ängsta.

2434	1200	4,43	53						† 120 fd
2808	3768	4,07	153	12/1	55		†		
4740	4908	4,53	223	8/4	55	♂	36	3681	
4741	4669	4,45	208	14/6	55	♀	53	3681	

Z 196. Nils Olsson, Börön, Lockne.

5169	50	3562	4,63	165	17/9	50	♀		
		2966	4,38	130					
		3797	4,56	173	17/9	51	♀	18	1616
		3575	4,52	162	14/9	52	♀		
		3262	4,44	145	14/9	53	♀	22	
		3046	4,32	132	26/9	54	♂	4	3673

Z 199. Sven Svensson, Haxäng, Lockne.

2436	2668	4,25	113	10/5	55				
2437	2218	4,46	99						

Z 206. John Andersson, Häste, Rödön.

1429	2898	5,04	146	22/4	52	♂	14	2297	
------	------	------	-----	------	----	---	----	------	--

Z 252. Sven Svensson, Bergom, Dvärssätt.

2066	2156	4,08	88						† 224 fd
2067	3489	4,25	148	21/3	55	♀	†		
4220	3097	4,44	138	1/8	55	♀	7	3660	
4221	1269	3,62	46	26/12	54	♂			224 fd

Z 290. Anders Grenholm, Hägra, Dvärssätt.

2070	2415	4,91	118						
3205	3636	4,42	161	4/10	54	♀	50	3889	
4271	3781	4,56	172	19/9	54	♀	48	3968	

Z 320. Johan Bergstedt, Västbyn, Frösön.

3207	1484	4,18	62						147 fd såld
4273	1945	3,80	74	14/11	54	♀			147 fd såld
4274	1064	4,50	48						147 fd såld
4275	1486	4,61	68	24/11	54	♀	156	3885	147 fd såld
4276	543	4,24	23	16/3	54	♀	148	3885	147 fd såld

Z 321. Carl Erik Carlsson, Vagled, Frösön.

1436	518	3,52	18	16/1	54	♀	110	3013	
1711	3929	3,77	148	9/7	55		†		
2809	1216	5,02	61						301 fd sl
3212	3026	4,16	126	20/3	55	♂	†		
3214	2807	4,31	121	5/11	54	♀	116	3013	
3216	3587	4,31	155	1/6	55	♂	63	3013	
4969	51	3569	4,00	161	5/11	50	♂	35	19 Decker
	52	3721	4,43	165	5/12	51	♀	97	3013
	53	4319	4,22	182	23/12	52	♂	49	3013
	54	3977	4,46	177	8/12	53	♀	†	
	55	4299	4,37	187	26/12	54	♂	62	3013

1	2	3	4	5	6	7	8	9	10
---	---	---	---	---	---	---	---	---	----

5171	51	1413	4,48	63	30/4	51	♂		145 fd
		2558	4,17	107	9/5	52	♂		
		3354	4,55	153	30/4	53	♂	55	3013
		3486	4,45	156	9/4	54	♀	112	3013
		3005	4,60	138	22/4	55	♀	120	3013
5172	52	2434	4,67	114	4/1	52	♀	100	3013
		3415	4,65	159	28/12	52	♂	50	3674
		3550	4,85	172	20/12	53	♂		
		3327	4,98	161	8/3	55	♀	119	3013
5173	52	2723	4,10	112	31/12	51	♀	99	3013
		3399	4,15	141	5/12	52	♀	105	3013
		3647	4,22	154	20/11	53	♂		
		3859	4,07	157	9/11	54	♂	61	3013

Z 322. Lars Svärd, Vagled, Frösön.

1439	981	4,49	44						119 fd sl
1440	734	4,56	33						84 fd sl
2073	3091	4,57	141	6/4	55	♂	†		
2812	2940	4,66	137	19/8	55	♀	134	AC 49-37	
2813									† utg
3217	3683	3,98	147	23/4	55		†		
3220	3303	4,54	150	9/1	55	♂	49	Z 322-45	
3221	2481	4,53	112	18/5	55	♀	131	Z 321-56	

Z 326. Erik Eriksson, Berge, Frösön.

2078	1275	4,72	60						† 240 fd
------	------	------	----	--	--	--	--	--	----------

Z 328. P. O. Persson, Rasten, Genvalla.

3768	3020	4,25	128	10/4	55	♂	10		
3769	3664	4,40	161	5/1	55	♀	37		
3771	3763	4,40	166	17/3	55	♂	9		

Z 406. Jonas Jönsson, Dille, Äs.

1446	2341	3,83	90						ö
------	------	------	----	--	--	--	--	--	---

Z 412. Per Olofström, Breddkälen, Strömsund.

2438	3503	4,15	145	6/1	55	♂	†		
4980	50	2031	4,86	99	21/2	50	♂	†	212 fd
		3441	4,58	158	1/3	51	♀	†	
		4126	4,40	182	25/3	52	♀	66	2633
		4562	4,62	211	4/4	53	♂	10	2633
		3379	4,65	157	20/5	54	♀	68	2639
		3575	4,38	158	12/4	55	♂	†	
4981	51	2672	4,46	119	6/12	50	♀	†	287 fd
		3284	4,52	149	20/2	52	♀	65	2633
		3947	4,71	186	18/2	53	♂	9	2633
		3600	4,78	175	6/3	54	♂	12	2639
		3594	4,55	163	22/4	55	♂	14	3975

Z 466. Karl Jonsson, Nyland, Gåxsjö.

2439	3945	4,17	164	11/1	55	♂	20	2954	
------	------	------	-----	------	----	---	----	------	--

1	2	3	4	5	6	7	8	9	10
---	---	---	---	---	---	---	---	---	----

Z 468. Nils Olofsson, Raftsjöhöjden.

3226	1221	4,42	54						† 150 fd
3772	2152	4,26	92	8/11	54	♀	79	2666	
3773	3733	4,46	166	11/10	54	♀	†		

Z 481. Jöns Hamvall, Sikås, Jämtl. Sikås.

2227	3763	4,17	157	5/9	55	♀	40	2667	
4975	52	3979	4,35	173	28/9	51	♂		
	53	4848	4,15	200	13/10	52	♀	30	2667
	54	4583	3,96	181	22/11	53	♂	4	2667
	55	4617	4,11	190	4/12	54	♀	37	2667

Z 498. Anders Nilsson, Ollebacken, Jämtl. Sikås.

3228	3729	3,68	147	11/11	54	♂	5	3359	
------	------	------	-----	-------	----	---	---	------	--

Z 565. Staffan Thorstensson-Medalen, Säter, Svenstavik.

5107	53	3231	4,76	154	8/10	52	♂	†	
		3239	4,47	145	8/11	53	♂	†	
		3663	4,22	155	20/10	54	♀	22	Z 565-1
5108	52	1650	4,58	76	6/4	52	♀	31	674
		3216	4,38	141	10/3	53	♂	†	
		3577	4,44	159	1/2	54	♂	5	Z 565-1
		3186	3,99	127	18/3	55	♂	6	Z 565-1
5109	49	2828	4,71	133	3/12	48	♀	†	316 fd
		3608	4,65	168	29/10	49	♀	5	674
		3441	4,85	167	12/3	51	♂	2	674
		3703	4,52	167	30/1	52	♀	12	674
		3846	4,24	163	14/1	53	♂	4	674
		3563	4,35	155	6/1	54	♀	19	565-1
		4024	4,57	184	25/12	54	♀	23	565-1

Z 626. G. P. Göransson, Husås.

3775	4249	4,74	202	11/9	54	♀	†		
3776	2246	4,46	100						† 252 fd

Z 634. Anton Hall, Husås.

1718	4473	4,19	187	28/1	55	♀	38	Z 634-26	
3777	339	4,50	15					28 fd såld	Z 654
3779	4473	4,89	219	3/2	55	♀	39	1607	
3780	4608	4,16	192	12/1	55	♀	29	♀ sl	634-26
3781	862	5,78	50	3/10	54	kst			

Z 652. Olof Olofsson, Klösta, Lit.

3231	2861	4,01	115	27/11	54	♀	30	1635	
------	------	------	-----	-------	----	---	----	------	--

Z 654. Magnus Olofsson, Klösta, Lit.

3777	2691	4,04	109	18/4	55	♂	10	337 fd	inköpt
------	------	------	-----	------	----	---	----	--------	--------

Z 658. Eric Olofsson, Boda, Lit.

3232	4192	5,30	222	14/3	55	♂	19	1607	
3851	4526	4,42	200	26/11	54	♂	†	1635	

1	2	3	4	5	6	7	8	9	10
---	---	---	---	---	---	---	---	---	----

4970	52	1962	4,06	80	22/4	52	♀	†	
		3396	4,25	144	16/4	53	♂	17	1635
		4088	4,05	166	8/4	54	♀	26	2684
		4441	4,95	220	7/3	55	♀	28	1635

Z 673. Nils Gudmundsson, Bergsviken, Svenstavik.

1451	2695	4,97	134	9/2	55	♀	36	3322	
------	------	------	-----	-----	----	---	----	------	--

Z 674. Hans Högström, Bergsviken, Svenstavik.

2082	1397	4,38	61	16/5	55	♂	9	3322	252 fd såld
3785	2400	3,89	93	2/2	55	♂	†		252 fd såld

Z 683. Medstugans Egendom, Medstugan.

4491	3266	4,20	137	16/11	54	♀	219	1949	
------	------	------	-----	-------	----	---	-----	------	--

Z 704. Karl Nordman, Myckelåsen.

2830	801	4,00	32	17/11	54	♂			† 120 fd
------	-----	------	----	-------	----	---	--	--	----------

Z 708. Nils Nilsson, Hallbränna, Hallen.

2832	4442	3,98	177	8/5	55	♂	†		
3234	2996	4,03	121	26/11	54	♀	39	3976	
3787	2655	3,92	104	9/2	55	♀	42	3976	† 330 fd

Z 714. Olov Karlsson, Frösö prästgård, Frösön.

2086	325	4,14	13	6/11	55	♀	82	3013	† 84 fd
2087	2422	4,14	102	26/10	54	♀	81	3013	
4982	51	2384	4,91	117	2/4	51	†		
	52	4206	4,19	176	17/3	52	♂	†	
	53	3870	4,26	165	23/3	53	♂	†	
	54	4106	4,13	169	18/4	54	♂	†	
	55	4183	4,29	179	28/4	55	♀	86	3013

Z 726. Johan Hermansson, Ede, Trångsviken.

3235	3420	4,05	138	24/1	55	♀	37	2629	
------	------	------	-----	------	----	---	----	------	--

Z 733. Axel Andersson, Hammarstrand.

2799	3350	4,19	140	4/12	53	♂	11	2629	
------	------	------	-----	------	----	---	----	------	--

Z 751. P. A. Lund, Tullus, Nälden.

3788	3672	4,40	162	24/5	55	♀	52	3327	
3789	4258	4,20	179						ö
3790	2941	4,76	140	18/12	54	♀	49	3327	

Z 780. Nils Mattsson, Vägslätten, Stugun.

3791	2686	4,51	121	7/11	54	♀	47	3662	
------	------	------	-----	------	----	---	----	------	--

Z 784. Sigvard Nilsson, Skogslund, Stugun.

2461	209	6,80	14	29/10	54	♀	21	3662	† 56 fd
4278	213	5,70	12						† 28 fd

1	2	3	4	5	6	7	8	9	10
---	---	---	---	---	---	---	---	---	----

Z 807. Hjalmar Eriksson, Röde, Nälden.

1722	3890	4,19	163	7/10	54	♀	63		
2448	3213	4,37	140	17/10	54	♂	†		† 30 fd
2449	198	4,70	9						
3240	3449	4,49	155	5/11	54	♀	65		

Z 819. P. O. Norrman, Ottsjön.

3241	3706	4,92	156	3/12	54	♀	17	3960	
------	------	------	-----	------	----	---	----	------	--

Z 829. Simon Persson, Boda, Lit.

1723	619	5,39	33						† 84 fd
2834	585	5,73	34						† 84 fd
4492	4206	5,14	216	18/9	54	♂	8	2684	
5161	52	984	4,23	42	16/7	52	♂		† 82 fd
	2909	4,93	143						
	3727	4,79	178	20/9	53	♀	27	1607	
	5296	4,72	250	18/9	54	♂ ♀	7	1607	

Z 867. Nils Gunmo, Storholmsjö, Lillholmsjö.

2450	1938	3,65	70						† 215 fd
------	------	------	----	--	--	--	--	--	----------

Z 872. Harry Haraldsson, Kluk, Alsen.

2454	2377	4,00	95	22/11	54	♀	65	855	
------	------	------	----	-------	----	---	----	-----	--

Z 888. Helge Henriksson, Boda, Lit.

3792	3446	3,98	137	7/4	55	♀	♂ 75††		
------	------	------	-----	-----	----	---	--------	--	--

Z 896. John Hallkvist, Ålsta, Näkten.

3793	3376	4,60	155	8/10	54	♀	43	3355	
3794	4513	4,22	191	2/10	54	♀	42	3355	

Z 898. Nils Andersson, Håkansta, Brunflo.

1727	3680	4,88	179						ö
3795	2811	5,15	145	17/7	54	♀	43	3316	

Z 904. Erik Hansson, Ottsjön.

1729	2963	5,20	154	28/4	55	♀	40		
2456	2652	4,46	122	16/3	55	♀	39		

Z 943. Olof B. Olsson, Borgvik, Myrviken.

3245	3816	3,90	149	22/12	54	♀	♀ 26 †	3886	
------	------	------	-----	-------	----	---	--------	------	--

Z 946. Nils Andersson, Höla, Hallen.

3798	4278	5,03	215	19/10	54	♂	12		
3800	3279	4,55	149	18/1	55	♀	35		

Z 963. Ragnar Lindkvist, Älderdomshemmet, Mårdsjön.

3801	2467	4,17	103	26/12	54	♀	22	2289	
------	------	------	-----	-------	----	---	----	------	--

1	2	3	4	5	6	7	8	9	10
---	---	---	---	---	---	---	---	---	----

Z 971. H. Forsberg, Kvarnriset, Stugun.

3803	2704	4,62	125						
------	------	------	-----	--	--	--	--	--	--

Z 987. Nils Nilsson, Önsta, Norderön.

2457	2208	4,47	99						utg 300 fd
3805	3244	4,75	154	22/2	55	♀	49	3328	

Z 1008. Bernhard Nilsson, Backen, Ås.

3806	2363	4,51	107						† 252 fd
------	------	------	-----	--	--	--	--	--	----------

Z 1102. Karolina Sehlin, Ahn, Hallen.

2459	3082	4,16	128	13/3	55	♂	†		
------	------	------	-----	------	----	---	---	--	--

Z 1130. Sven Myreus, Fisksjön, Håsjö.

3248	2767	4,32	120	12/11	54	♀	15	2658	
------	------	------	-----	-------	----	---	----	------	--

Z 1179. Per Nilsson, Namn, Genvalla.

1734	2918	4,11	120	3/6	55	♀	26	3363	
3809	2957	4,12	122	20/2	55	♂	8	3363	

Z 1183. Olof Pålsson, Faxälven, Nälden.

2097	3841	4,51	162	28/2	55	♀	38		
3251	3429	4,61	158	26/2	55	♀	37		

Z 1193. Ludvig Ekberg, Rossbol, Lockne.

3252	3464	4,61	160	8/4	55	♂	7		
3253	207	5,90	12						† 30 fd

Z 1199. Haqvin Bergvall, Pålgård.

1700	2066	4,14	86						196 fd
3811	3710	4,17	155	28/3	55	♀			
3812	3207	4,20	135	25/10	54	♂	24		

Z 1237. Theo Näsström, Österede.

2827	1926	3,92	76	8/6	55				
------	------	------	----	-----	----	--	--	--	--

Z 1257. Ede Jordbruk, Järpen.

4976	48	1305	3,78	49	17/6	48	♂	†	
		3538	4,58	162	4/8	49	♀	143	855
		3238	4,31	139					
		4262	4,13	176					
		4214	4,29	181	6/10	51	♀	†	såld

Z 1322. Jonas Jonsson, Hara, Haraby.

3843	3146	4,07	132	24/2	55	♀	15	2064-2	
3844	3450	4,31	149	15/8	55		†		

Z 1327. Rune Larsson, Fillsta, Genvalla.

3257	2892	4,75	137	1/10	54	♂	10	1662	
------	------	------	-----	------	----	---	----	------	--

1	2	3	4	5	6	7	8	9	10
---	---	---	---	---	---	---	---	---	----

Z 1328. Olle Jönsson, Våge, Pilgrimstad.

3258 3253 3,55 115 28/1 55 ♂ 9 1632

Z 1330. Algot Nilsson, Rossbol, Lockne.3260 4521 3,80 172 4/9 54 ♂ †
4274 1164 4,53 53 10/8 55 ♀ 29 3884 ink 215 fd**Z 1331. Sven Henriksson, Ammer, Stavre.**3261 utg
3263 3660 4,40 161 29/3 55 ♂ 4 1629**Z 1360. Göte Sjögren, Skärvången.**

2464 2142 4,33 93 6/7 55 ♀ 15

Z 1381. Ivan Lindström, Backen, Ås.4280 3314 3,97 132 12/4 55 ♂ 5 1054
4281 2792 4,65 130 14/4 55 ♂ †**Z 1390. Nils Svensson, Strandliden.**

2840 2884 3,78 109 15/5 55 ♀ 16

Z 1415. Artur Egervärn, Gåxsjö.3813 2408 4,53 109
3814 3020 3,84 116 27/6 55 ♂ †**Z 1446. Lars J. Andersson, Skjör, Östersund.**

1739 2765 4,56 126 13/6 55 ♀

Z 1487. Paul Persson, Våge, Mattmar.

3816 2272 4,12 94 25/5 55 ♂ †

Z 1500. Anton Magnusson, Kommunalh., Hammarstrand.3818 3721 4,38 163 26/11 54 ♂
3819 2785 4,03 112 4/4 55 ♂
4968 50 1604 4,10 66 22/4 50 ♀ 118 Z 320-18 158 fd
3655 4,09 150 12/4 51 ♂ †
3507 4,18 147 2/3 52 ♀ 130
3553 3,94 140 11/3 53 ♂ †
3443 4,06 140 4/2 54 ♂ †
2982 3,59 107 26/3 55 ♀ 42 3884 213 fd
ink Z 320
5160 53 1580 4,61 73 15/4 53 ♀ 57 3886 159 fd
3248 4,84 157 20/3 54 ♀ 62 3884
2393 4,49 107 25/3 55 ♀ 41 3885 215 fd
ink Z 60**Z 1575. Joh. O. Johansson, Fanbyn, Genvalla.**2819 984 3,68 35 † 240 fd
4746 2018 3,98 81 7/2 55 ♂ † ink 224 fd

1	2	3	4	5	6	7	8	9	10
---	---	---	---	---	---	---	---	---	----

Z 1580. Carl Jönsson, Lund, Brunflo.

3820 3273 3,65 120 19/1 55 ♀ ♀ ††

Z 1581. Bröd. O. o. A. Jönsson, Bjärme, Fåker.2842 2207 5,42 120 ö
2843 216 5,0 10 ö † 60 fd
4282 3468 4,65 162 11/11 54 ♀ 35 2959
4283 2570 5,48 141 20/7 55 ♀ † 2959
4967 53 2046 4,86 99 25/4 53 ♂ †
3323 5,00 166 4/4 54 ♂ 12 Z 1581-9
2983 4,72 141 22/5 55 ♀ 38 3884**Z 1604. Vidar Nordenberg, Landverk, Alsen.**

3758 3078 4,66 143 29/5 55 ♂ †

Z 1606. Gunnar Olsson, Rösta, Ås.

3267 3333 4,35 145 6/12 54 ♂ †

Z 1614. Reinhold Kardin, Ope.

3822 3900 3,90 152 8/11 54 ♂ †

Z 1616. Gunnar Håkansson, Ope.

3826 4321 4,22 180 29/11 54 ♀ 18 2651

Z 1641. Gunnar Jönsson, Ottsjön.2462 2099 4,80 101 7/4 55 ♂ †
3824 4305 4,60 198 14/5 55 ♂ 6 Z 60-31
3825 3260 4,40 143 7/5 55 ♂ 5 Z 60-31
4474 721 3,90 28 28/9 54 ♀ 17 3960 † 60 fd**Z 1689. Alex Persson, Bäck, Gärdsta.**3179 624 4,23 26 ö
3826 3081 4,28 132 27/3 55 ♂ †**Z 1746. Karl Eriksson, Ringsta.**

923 2888 3,95 114 19/4 55 ♂ †

Z 1768. Emil Friberg, Östnår, Hackås.

2844 900 5,04 45 ö † 180 fd

Z 1811. Anders Jonsson, Näcksta, Hackås.4742 2933 4,55 133 9/3 55 ♂ 5
4963 51 3556 4,67 166 9/11 50 ♂ †
4042 4,69 188 26/10 51 ♂ 1
4199 4,77 200 7/11 52 ♀ 21
3223 4,59 161 5/3 54 ♀ 14 1288
3799 4,64 177 3/5 55 ♀ 15**Z 1839. Nils Arnberg, Smedsåsen, Nälden.**

3828 3669 4,96 182 18/3 55 ♀ †

1	2	3	4	5	6	7	8	9	10
---	---	---	---	---	---	---	---	---	----

Z 1847. K. O. Johansson, Hökbäck, Lit.

3831	3903	4,72	184	20/9	54	♂	2		
3832	2570	4,46	115		ö				

Z 1878. Lars Larsson, Lien, Aspås.

2107	1941	4,41	86		ö				
------	------	------	----	--	---	--	--	--	--

Z 1896. Erik Norén, Störåsen, Föllinge.

3833	4298	4,33	186						
------	------	------	-----	--	--	--	--	--	--

Z 1898. Gunnar Eriksson, Haraby.

2471	3868	3,94	153	20/12	54	♂	†		
------	------	------	-----	-------	----	---	---	--	--

Z 1899. Erik Olofsson, Bräcken, Haraby.

3834	2794	4,22	115	7/11	54	♀	38	Z 2064-2	
------	------	------	-----	------	----	---	----	----------	--

Z 1955. Johannes Jonsson, Oppbodarna, Kvarnsjö.

5170	50	1049	4,41	46	7/6	50	♂		116 fd
		2683	4,51	121	8/5	51	♂	1	
		2999	4,71	141	27/4	52	♂		
		3065	4,81	148	4/5	53	♂	2	3361
		3188	4,46	142	5/4	54	♂	3,4	3964
		2422	4,66	113	14/6	55	♂		

Z 2024. Anders Pettersson, Odensala, Östersund.

3271	4590	4,42	203	10/9	54				
3838	4003	4,55	182	16/1	55	♂	8	2684	
4743	3043	4,80	146	14/9	54	♂	†		
4744	3465	5,17	179	25/1	55	♂	9	2684	
4745	4388	4,88	214	21/1	55	♀	22	2684	
5188	54	3548	4,60	163	27/10	53	♀	20	Z 4-78 338 fd
		3955	4,60	182	8/10	54	♂	†	

Z 2037. Olov Olsson, Raftsjöhöjden.

4494	3906	4,85	190	25/4	55	♀	22	4217	
------	------	------	-----	------	----	---	----	------	--

Z 2039. Johan Olofsson, Storåsen, Myckelåsen.

3275	3065	4,28	131	3/9	54	♂			
------	------	------	-----	-----	----	---	--	--	--

Z 2053. Einar Engblad, Säter, Krokom.

3839	2642	4,74	125	19/8	55	♂	†		
3841	3114	4,66	145	20/6	55	♂	†		

Z 2064. Anders Wallberg, Rävbacken, Genvalla.

3274	4885	4,67	228	28/4	55	♂	9	3984	
4746	114	5,20	6				30	fd såld Z 1575	
4747	4666	4,53	212	23/12	54	♂	8	3984	
4748	4233	4,37	185	3/12	54	♀	16	Z 2064-6	

Z 2084. Elov Elvsgård, Bångåsen, Jämtl. Änge.

3845	2628	4,61	121	15/1	55	♀	16	3331	
------	------	------	-----	------	----	---	----	------	--

1	2	3	4	5	6	7	8	9	10
---	---	---	---	---	---	---	---	---	----

Z 2142. Martin Andersson, Korsta, Lit.

1127	692	4,64	32						† 112 fd
------	-----	------	----	--	--	--	--	--	----------

Z 2161. Bröd. Hellström, Mo, Lit.

1381	4125	3,87	160	4/3	55	♂			
------	------	------	-----	-----	----	---	--	--	--

Z 2162. Gustaf Öhnegård, Önet, Kaxås.

3273	3314	4,46	148	15/3	55	♀	25	3336	
3847	3671	4,59	169	2/12	54	♂	8	3336	
5174	54	2225	4,44	99	21/12	53	♂	3	3977 272 fd
		3108	4,70	141	7/12	54	♀	24	4236
5175	53	1892	4,48	85	28/4	53	♀	19	3336 145 fd
		3157	4,37	138	28/5	54	♂	6	3336
		3964	4,42	175	26/5	55	♀	26	3336
5176	54	2772	4,42	123	17/9	53	♀		
		3884	4,21	164	10/10	54	♀		

Z 2218. Göran Simryd, Gisselås.

3848	2238	4,03	90	25/12	54	♀	15		† 300 fd
------	------	------	----	-------	----	---	----	--	----------

Z 2220. Arvid Nilsson, Vålje, Myckelåsen

2420	2640	4,29	113	9/5	55	♂	†		
------	------	------	-----	-----	----	---	---	--	--

Z 2246. Olof Olofsson, Önet, Kaxås.

3849	2327	4,75	111	28/3	55	♂	†		
------	------	------	-----	------	----	---	---	--	--

Z 2288. Essan Olsson, Klösta, Lit.

2469	2678	4,04	108	15/1	55	♂	7	1635	
------	------	------	-----	------	----	---	---	------	--

Z 2314. Edvin Englund, Valne, Nälden.

2768									† 90 fd
------	--	--	--	--	--	--	--	--	---------

Z 2325. Paul Eriksson, Sikås, Jämtl. Sikås.

1388	2155	4,66	100	16/4	55	♂	†		
------	------	------	-----	------	----	---	---	--	--

Z 2346. Valter Vikberg, Måläng, Fåker.

2099	3445	3,98	137	27/4	55	♂	†		
3835	3683	4,51	166	2/11	54	♂	6	3675	

Z 2348. Haldor Jonsson, Prisgård, Husås.

3852									såld
3853	4267	4,57	195	27/9	54	♀	5		

Z 2355. Verner Johansson, Österåsen, Häggenås.

2780	2853	4,66	133	27/4	55	♀	†		
------	------	------	-----	------	----	---	---	--	--

Z 2364. John Sundström, Västeråsen, Myrviken.

3854	2643	4,98	131	14/1	55	♂	2		
------	------	------	-----	------	----	---	---	--	--

Z 2427. Nygården, Ottsjön.

2048	1659	4,30	71	4/4	53	♂	8	Z 60-31	† 275 fd
3755	2504	4,22	107	24/11	54	♀	5	3960	† 275 fd

1 2 3 4 5 6 7 8 9 10

Västerbottens läns
hushållningssällskapsområde

AC 30. Rich. Näsström, Risnäset, Dorotea.

1143	2263	4,16	94	23/9	54	♂	68	3687	
2847	3073	4,10	126	27/5	55	♂	70	3687	
3277	1156	3,97	46	13/4	55	♀	116	3687	utg 231 fd
4749	2340	5,09	119	15/8	55	♀	117	3687	
4957	49	1252	4,37	55	18/4	49	♂		154 fd
	2201	4,72	104	16/3	50	♂		2011	
	1858	5,13	96	27/6	51	♀	102	2011	
	2982	4,54	135	19/6	52	♀	105	3687	
	3668	4,89	179	18/4	53	♀	107	3687	
	2793	4,69	131	9/4	54	♂	66	3687	
	3065	4,99	153	18/3	55	♂	69	3687	

AC 34. Verner Jakobsson, Gräsmyr.

1469 55 3560 3,68 131 18/11 54 ♀ 50 1518

AC 47. Karl Johan Rehn, Brännland.

2109	1344	4,39	59						utg 175 fd
3855	899	5,01	45	19/6	55	♂	32	4248	utg 287 fd
5133	54	3077	4,65	143	20/1	54	♀	62	4042 254 fd
		3917	4,66	182	10/1	55	♂	31	3624
5136	54	3864	4,35	168	4/10	53	♀	60	4042 362 fd
		3492	4,35	152	15/11	54	♂	30	3989

AC 49. Verner Lindgren, Brännland.

1742	5269	4,27	225	1/12	54	♀	75	3989	
2850	2296	4,33	99						utg 231 fd
2851	3622	4,50	163	17/11	54	♂	♂	3032	kst
2852	4888	4,17	204	3/5	55	♂	43	3032	
4495	3426	4,97	170	10/5	55	♀	76	3032	
5134	54	3308	4,19	139	30/1	54	♀	71	2333 243 fd
		4855	4,14	201	12/2	55	♂	42	3624

AC 54. Yngve Andersson, Käddis, Brännland.

3856	2878	4,11	118	10/9	54	♀	53	3032	
				31/7	55	♂	25		
4581	3678	4,44	159	6/12	54	♂	23	3989	
4750	3336	4,69	157	28/10	54	♂	22	3032	

AC 57. Umeå Lantmannaskola, Umeå.

1476	3957	4,59	182	6/5	55	♀	212	3032	
1747	3854	4,83	186	13/3	55	♀		2700	
2474	4114	4,77	196	23/9	54	♂	150	2700	
2475	3783	4,70	178	16/4	55	♀	211	3458	
2854	4249	4,82	205	19/3	55	♀	210	2700	
2855	4099	4,94	202						
3282	266	4,60	12						utg 28 fd
3283	1601	5,01	80						utg 231 fd
3859	5705	4,69	267	25/9	54	♀	200	2700	

1 2 3 4 5 6 7 8 9 10

3860	4169	4,37	182	21/1	55	♀	208	2700	
4497	4510	4,94	223	29/9	54	♀	202	2700	
4498	4161	5,19	216	18/10	54	♀	203	2700	
4499	4260	4,52	193	28/11	54	♀	205	2700	
4500	4002	4,93	197	2/12	54	♂	152	2700	
4501	3818	4,38	167	26/9	54	♀	201	2700	
4502	3362	4,50	151	18/12	54	♀	206	2700	
5020	3321	5,21	173	15/9	54	♀	198	4260	382 fd
4962	54	3643	4,73	172	18/10	53	♀	186	3441 346 fd
		4430	5,07	224	24/10	54	♀	204	2700

AC 62. Bertil Jonsson, Mullsjö, Gräsmyr.

4646 2864 4,41 126 10/4 55 ♀ 32 3567

AC 104. Olof Olofsson, Pellboda, Flarken.

3284 1863 4,10 76 27/11 54 ♀ 3027 utg 259 fd

AC 106. Verner Löf, Pellboda, Flarken.

3864 1410 4,02 57 18/11 54 ♂ 16 3027 utg 147 fd

AC 108. Gunnar Andersson, Flarken.

2477	4047	4,35	176	18/11	54	♂	32	3067	
4285	3672	4,49	165	28/5	55	♀	61	3988	

AC 109. Hjalmar Viklund, Flarken.

1151	2367	5,07	120	18/6	55	♀	43	3020	
1750	2971	4,63	137						
4504	4124	5,18	214	24/10	54	♀	42	3988	
5132	2931	5,14	151	18/10	54	♂	37	4267	347 fd

AC 110. Gunnar Dahlgren, Pellboda, Flarken.

1147 706 4,73 33 utg 84 fd

AC 112. Paul Olsson, Flarken.

4506	1755	5,60	98						
4507	2577	5,05	130	14/6	55	♀	56	4269	

AC 113. Bröd. Vidmark, Pellboda, Flarken.

3286 55 3591 3,91 140 5/11 54 ♀ 63 3027

AC 114. Lennart Granberg, Pellboda, Flarken.

2858	5137	4,52	232	9/10	54	♂	43	3067	
3867	5040	4,12	208	14/1	55	♀	52	4330	
4508	4797	4,69	225	27/1	55	♀	53	4208	
4751	4532	4,32	196	22/10	54	♀	50	3027	
5130	54	2382	4,62	110	4/1	54	♂	42	3997 260 fd
		3752	4,38	164	5/12	54	♀	51	3027
5131	53	2825	5,45	154	6/12	52	♀	47	3730 309 fd
		3725	5,42	202	15/11	53	♂	41	3686
		4593	5,62	258	19/10	54	♀	49	4208

1	2	3	4	5	6	7	8	9	10
---	---	---	---	---	---	---	---	---	----

AC 115. Linus Lindgren, Flarken.

3868	3038	4,44	135	25/11	54	♂	32	3067
------	------	------	-----	-------	----	---	----	------

AC 117. Emil Andersson, Flarken.

1752	3625	4,17	151	5/12	54	♂	41	3020
3289	78	4,50	4					utg 28 fd
3290	3081	4,00	123	2/1	55	♀	83	3040
4509	3987	4,51	180	8/1	55	♀	84	3040
4510	3399	4,10	139	24/12	54	♂	42	3067
4752	3280	4,89	160	8/12	54	♀	81	4328
4753	3455	4,53	157	14/12	54	♀	82	3067

AC 118. Torsten Åberg's sterbh., Flarken.

1152	2446	5,09	125					
4287	3334	5,25	175	7/12	54	♂	53	3988

AC 119. Henning Andersson, Teg.

2118	3255	5,07	165	9/1	55	♀	24	2700
2861	3644	4,08	149	13/5	55	♀	25	2700

AC 120. Gustaf Andersson, Kålabodaby.

1153	442	4,29	19					utg 56 fd
------	-----	------	----	--	--	--	--	-----------

AC 121. Folke Grenholm, Kålabodaby.

3291	4078	3,88	158	10/11	54	♂		AC 756-37
------	------	------	-----	-------	----	---	--	-----------

AC 124. Sigvard Engman, Kålabodaby.

2479	4277	4,02	170	26/10	54	♂	28	4285
2862	3648	4,44	162	25/10	54	♂	27	3993
3869	3579	4,21	151	12/2	55	♂	30	3763

AC 125. Karl Andersson, Kålabodaby.

3870	3882	4,35	169	16/10	54	♀	89	4285
3872	3992	4,95	198	18/10	54	♂		AC 756-39
4955	53 2965	4,41	131	6/10	52	♀	76	3708 363 fd
	3369	4,73	159	9/10	53	♀	83	4003
	3598	5,16	186	13/10	54	♂	28	4285

AC 126. Lennart Henriksson, Kålabodaby.

3295	2830	4,09	116	6/6	55	♀	43	3993
------	------	------	-----	-----	----	---	----	------

AC 127. Y. Strid o. E. Sehlstedt, Kålabodaby.

3297	4464	4,93	220	12/11	54	♀	100	3763
3873	3056	4,43	135	6/9	54	♀	97	2333
4511	3670	4,57	168	10/1	55	♂	49	4011
4951	4128	4,79	198	29/10	54	♀	99	3763
4952	3721	4,59	171	13/2	55	♀	103	4011

AC 128. P. M. Engman, Kålabodaby.

3298	4320	4,60	199	8/11	54	♀	84	4285
3299	4043	4,13	167	5/11	54	♂	47	3763

1	2	3	4	5	6	7	8	9	10
---	---	---	---	---	---	---	---	---	----

4290	4087	4,62	189	30/10	54	♀	82	2333
4754	4212	4,65	196	17/11	54	♂	48	4285
4953	4083	4,39	179	25/10	54	♀	81	4307

AC 129. Erland Johansson, Flarken.

1756	895	4,28	38					utg 119 fd
------	-----	------	----	--	--	--	--	------------

AC 132. Attmar Sundström, Flarken.

3302	3665	3,84	141	26/3	55	♂	26	3686
3303	3607	4,37	158	19/12	54	♂	25	AC 1578-20

AC 133. Gösta Eriksson, Flarken.

3874	2307	4,61	106	1/11	54	♀	27	3686
3875	3297	4,48	148	7/11	54	♂		3686

AC 136. Knut Tjärnström, Flarken.

4291	3477	4,48	156	21/11	54	♂	14	3020
4755	3625	4,81	174	2/12	54	♂	15	3020

AC 175. Lantmannaskolan, Vindeln.

1474	2756	4,15	114	23/12	54	♀	55	3031
------	------	------	-----	-------	----	---	----	------

AC 186. Olle Nilsson, Vindeln.

4583	4257	4,20	179	26/2	55	♀	23	3765
4584	3999	3,96	158	13/12	54	♀	22	3765

AC 198. Bröd. Sandström, Botsmark.

3306	55 5821	3,95	230	23/10	54	♂	194	4349
3876	1106	4,37	48	26/9	54	♀		4010 utg 119 fd
3878	4052	4,75	193	30/10	54	♂	195	4349
4512	3438	4,97	171	11/10	54	♀	224	4010
4756	4106	4,62	190	18/10	54	♀	226	4010
4757	6168	4,17	257	14/11	54	♀	228	4349
4758	3054	4,65	142	17/10	54	♀	225	4349 utg 287 fd
4997	54 3132	4,86	152	1/12	53	♀	222	4011 316 fd
	3765	4,94	186	29/10	54	♀	227	4349
4998	54 2907	5,19	151	6/11	53	♂	190	4011 341 fd
	3622	5,28	191	22/10	54	♂	193	4349

AC 199. Helmer Nilsson, Botsmark.

1491	431	5,61	24					utg 84 fd
3308	3519	4,76	167	12/4	55	♂	79	4349
				2/10	54	♂	78	4011
3879	3896	4,82	188	7/9	55	♀	100	4497
4759	4449	4,70	209	10/10	54	♀	96	4349
4760	3668	5,00	183	13/12	54	♀	97	4349
4761	3318	4,55	151	10/9	55	♀	101	4497
4762	3702	4,42	164	23/12	54	♀	98	4349
4763	3853	4,82	186	3/10	54	♂		4011

	1	2	3	4	5	6	7	8	9	10
--	---	---	---	---	---	---	---	---	---	----

AC 202. Bernh. Olofsson, Kryckeljärn, Vindeln.

1759	3074	3,80	117	15/12	54	♂	52	3377	utg 337	fd
2480	4277	3,89	166	21/5	55	♂	53	3377		
3880	4367	4,55	199	26/9	54	♂	50	3377		
4935	48	2316	4,22	98	16/2	48	♂	26	2041	227 fd
	3551	4,25	151	10/1	49	♀	54	AC 202-19		
	3294	4,03	133	20/11	49	♀	57	2716		
	3208	4,17	134	6/11	50	♀	62	2346		
	3354	4,13	139	14/10	51	♀	70	2346		
	3743	4,38	164	13/10	52	♀	72	3377		
	4177	4,25	178	15/10	53	♂		3377		
	4214	4,18	176	1/11	54	♂	51	3377		

AC 205. Evert Johansson, Kryckeljärn, Vindeln.

3312	2654	3,98	106	25/1	55	♀	61	3377	utg 337	fd
3313	3333	3,57	119	13/11	54	♂		3377		
3881	4183	4,06	170	15/10	54	♀	60	3377		

AC 222. Fångkolonien, Sörbyn, Häknäs.

1762	1310	5,03	66						utg 175	fd
2482	4658	4,56	213	3/10	54	♂	94	3728		
4940	50	1993	4,86	97	29/12	49	♀	186	2344	270 fd
	2693	4,98	134	15/11	50	♂		2344		
	2471	4,75	117	27/11	51	♂		3728		
	2586	5,05	131	11/12	52	♂	90	3728		
	3562	5,04	180	16/12	53	♂	92	3728		
	2917	4,79	139	25/3	55	♂	95	AC 198-183		
4941	52	2708	4,56	124	6/9	51	♂	2344	384	fd
	2802	5,08	142	19/3	53	♂		3728		
	3250	4,98	162	20/4	54	♂		3728		
	3901	4,76	192	25/4	55	♀	236	AC 198 183		
4942	52	2008	4,15	83	8/3	52	♀	208	3728	201 fd
	3123	4,45	139	8/3	53	♂		3728		
	3170	4,56	145	1/4	54	♂		3728		
	3603	4,81	173	2/4	55	♂		3728		

AC 225. Ingvar Johansson, Agnäs.

2780	3941	4,20	166	9/4	55	♀	31	3684		
------	------	------	-----	-----	----	---	----	------	--	--

AC 257. Malgomajskolan, Laxbäcken.

3024	4289	4,52	194	24/11	54	♀	104	AC 1363-35		
4513	3939	4,66	183	25/3	55	♀	109	AC 1363-35		
4647	3831	4,92	188	9/11	54	♂	63	AC 1363-35		

AC 279. Sofia Eriksson, Flarken.

3885	2636	4,59	121	15/11	54	♂		3988		
------	------	------	-----	-------	----	---	--	------	--	--

AC 281. Ingrid Borg, Flarken.

3314	608	5,38	33						utg 84	fd
4515	3389	4,40	149	7/5	55	♂		4266		

AC 282. Elof Henriksson, Kålabodaby.

3316	3997	4,21	168	1/12	54	♂	33	3993		
------	------	------	-----	------	----	---	----	------	--	--

	1	2	3	4	5	6	7	8	9	10
--	---	---	---	---	---	---	---	---	---	----

AC 285. Syskonen Edström, Flarken.

1166	55	4781	4,88	233	6/1	55	♀	60	3988	
1764		3935	4,59	180	8/3	55	♀	61	3988	
3317		4354	4,17	181	20/10	54	♀	58	3988	
4764		4332	4,26	185	16/12	54	♂	55	3020	
4765		3098	4,92	152	6/12	54	♀	59	4280	
4766		3380	5,17	175	1/12	54	♀		4280	
5129		3484	4,77	166	1/11	54	♂	54	4280	322 fd

AC 287. Linus Bäckström, Flarken.

2132		3433	4,93	169						
3318		305	4,30	13						utg 147
4949		3205	4,78	153	3/2	55	♂	21	3020	

AC 288. Helge Bäcklund, Flarken.

2485		3146	4,79	151	10/10	54	♀	58	3686	
3889		3185	4,56	145	24/12	54	♀	59	3686	
4586		2489	5,27	131	20/2	55	♀	60	3686	
4767		576	5,57	32	10/2	55	♂		3686	175 fd
4768		3541	4,80	170	4/10	54	♀	56	3686	
4769		2183	4,75	104	24/4	55	♀	61	3686	

AC 327. Isak Berggren, Flarken.

2486		3459	4,25	147	26/11	54	♂	16	3020	
------	--	------	------	-----	-------	----	---	----	------	--

AC 341. Ragnar Nordell, Sörmjöle.

2515		1674	4,33	72	21/7	55	♂	13	4008	
3922		2731	4,24	116	2/1	55	♀		4008	

AC 344. Bertil Nilsson, Flarken.

4587		2126	5,84	126	27/10	54	♀	54	3988	
------	--	------	------	-----	-------	----	---	----	------	--

A 345. Helge Tjärnström, Flarken.

3319		3235	4,52	146						
3890		3726	4,15	155	6/3	55	♂ ♀		3686	

AC 347. Elof Olofsson, Kålabodaby.

1766		3877	4,22	164	21/4	55	♂	18	4347	
2487		3607	4,55	164	31/12	54	♂		3763	
3321		2675	5,33	143	18/10	54	♂	16	3763	
4770		1737	4,78	83	7/12	54	♀ ♂		3763	utg 259
4950	52	2154	4,73	102	18/10	51	♀	57	3040	338 fd
		3695	4,38	162	11/10	52	♀	60	2714	
		3531	4,43	157	28/11	53	♂		4006	
		3091	4,26	132	8/11	54	♂	17	3763	

AC 348. Artur Risberg, Kålabodaby.

2872		4150	4,12	171	11/11	54	♀	44	4285	
4516		3604	4,92	177	15/4	55	♀	47	3763	

1	2	3	4	5	6	7	8	9	10
---	---	---	---	---	---	---	---	---	----

AC 349. Hjalmar Grenholm, Kålabodaby.

4771	2748	4,63	127	9/11	54	♀	44	3993	
5135	51	2658	4,31	115	2/12	50	♀	34	Ac 1352 14 289 fd
		2542	4,71	120	25/11	51	♀	37	2009
		3504	4,29	150	27/11	52	♀	40	2009
		4339	4,37	190	18/11	53	♀	42	2009
		4083	4,24	173	16/12	54	♀	45	3993

AC 351. Ragnar Lundkvist, Kryckeltjärn, Vindeln.

3323	3628	4,15	151	22/10	54	♀	40	3377	
3892	3922	4,01	157	17/2	55	♀	42	3377	

AC 352. Knut Eriksson, Kryckeltjärn, Vindeln.

3324	3067	3,82	117	16/5	55	♀	28	3377	
------	------	------	-----	------	----	---	----	------	--

AC 356. Elof Jonsson, Änåset, Vindeln.

3325	55	5028	3,86	194	8/1	55	♀	31	2362
------	----	------	------	-----	-----	----	---	----	------

AC 358. K. E. Lindberg, Burträsk.

2137	4001	4,10	164	21/10	54	♀	93	3413	
2488	3756	4,82	181	22/11	54	♂	46	3413	
2874	4358	4,50	196	22/10	54	♂	45	3413	
4772	4308	4,48	193	18/9	54	♂	42	3413	
5128	52	641	4,34	28	1/8	52	♀	2010	68 fd
		1771	4,65	82					
		3913	4,41	173	28/9	53	♀	86	3413
		3926	4,44	174	30/9	54	♂	44	3413

AC 359. Elof Nilsson, Burträsk.

4517	4960	4,81	238	7/11	54	♂		3413	
------	------	------	-----	------	----	---	--	------	--

AC 361. Frans Lindberg, Burträsk.

2875	4367	4,67	187	13/11	54	♂	♀	16	3413
3894	3209	4,68	150	4/10	54	♂	♀	19	3413

AC 364. Viktor Lindahl, Burträsk.

2489	4213	4,22	178	20/11	54	♀	40	3413	
4773	4064	4,06	165	6/11	54	♀	39	3413	

AC 369. Hjalmar Pettersson, N. N. Åbyn, Burträsk.

2879	3588	4,66	167	27/9	54	♀	34	3065	
------	------	------	-----	------	----	---	----	------	--

AC 370. Gunnar Sundkvist, Åbyn, Burträsk.

3329	2686	4,59	123	24/4	55	♀	55	3065	
------	------	------	-----	------	----	---	----	------	--

AC 385. John Johansson, Mjödvattnet, Skellefteå.

2140	2897	4,22	122	16/10	54	♂	21	3723	
------	------	------	-----	-------	----	---	----	------	--

AC 396. Holger Tjärnström, Flarken.

2883	2595	4,28	111	13/10	54	♀	51	3686	287 fd
4292	3911	5,10	199	30/1	55	♂	26	3686	

1	2	3	4	5	6	7	8	9	10
---	---	---	---	---	---	---	---	---	----

AC 397. Göte Johansson, Flarken.

2143	1720	4,43	76						utg 203 fd
2492	118	4,80	6						utg 28 fd
4293	4279	4,08	175	30/1	55	♀	58	3988	
5137	54	2781	4,82	134	10/10	53	♀	54	3686
		3405	4,76	162	5/10	54	♂		3988
4948	53	2907	4,57	133	6/12	52	♂	28	3730 287 fd
		3749	4,79	180	11/1	54	♀	55	3020
		3881	4,65	181	8/12	54	♂	30	3988

AC 399. Axel Sandström, Buafors, Robertsfors.

3331	5167	4,70	243						
3896	4432	5,14	228	4/12	54	♀	78	3699	
4992	3741	4,50	168	13/10	54	♂	39	3699	
4993	54	3828	4,28	164	19/9	53	♂	36	3699 385 fd
		3656	4,74	173	20/2	55	♀	79	3699
4994	53	730	4,59	33	4/8	53	♂	33	3699 61 fd
		3060	4,63	142	16/8	54	♀	76	3699
		3257	4,34	141	15/7	55	♂	40	AC 399-34

AC 405. Emanuel Bergström, Ultervattnet, Överklinten.

2494	3606	5,21	188	8/11	54	♂	18	1683	
3332	3143	5,00	157	27/8	55	♀	39	AC 405-15	
3333	3789	5,07	192	17/2	55	♀	♂		
4937	53	3165	4,84	153	5/12	52	♀	35	1684 295 fd
		3075	5,05	155	1/12	53	♂	16	1683
		4086	4,57	187	11/11	54	♂	19	1683

AC 417. Alfred Ahman, Strand, Kålabodaby.

2145	3300	4,36	144	4/12	54	♂	16	4285	
------	------	------	-----	------	----	---	----	------	--

AC 422. Konrad Bäckman, Flarkbäcken, Flarken.

4519	2414	4,02	97	4/3	55	♂		3686	
------	------	------	----	-----	----	---	--	------	--

AC 424. Bröd. Andersson, Flarken.

1171	3717	4,73	176	12/11	54	♀	79	3988	
2149	3478	5,24	182	8/11	54	♂	47	3988	
2151	3270	4,93	161	9/2	55	♀	81	4293	
2884	3507	4,77	167	9/4	55	♀	83	3686	
3336	950	4,36	41	10/11	54	♀	78	3686	utg 119 fd
3900	1262	4,64	59	12/12	54	♀	80	3988	147 fd
4774	3785	4,46	169	12/3	55	♂	50	3686	
4775	3528	5,10	180	9/5	55	♂	51	3988	
4776	541	4,50	24	10/12	54	♂	49	3040	utg 119 fd

AC 425. Frans Dahlberg, Flarken.

3337	3772	4,13	156	22/11	54	♀	44	3040	
4294	4470	4,20	188	24/11	54	♂	17	3040	

AC 426. Gösta Eklund, Flarken.

3902	2821	4,41	124	14/2	55	♂		3040	
------	------	------	-----	------	----	---	--	------	--

1	2	3	4	5	6	7	8	9	10
---	---	---	---	---	---	---	---	---	----

AC 428. Artur Lindberg, Flarken.

2496	3228	4,28	138	2/1	55 ♀	54	3988		
------	------	------	-----	-----	------	----	------	--	--

AC 442. Karl Marklund, Gummark.

3388	3509	4,17	147	16/11	54 ♂	19	4029		
------	------	------	-----	-------	------	----	------	--	--

AC 444. Erik Ignberg, Gummark.

2888	3231	4,19	135	8/1	55 ♀	60	3697		
------	------	------	-----	-----	------	----	------	--	--

AC 448. Sem Larsson, Mjödvattnet, Skellefteå.

3904	3510	4,04	142	5/11	54 ♂	18	3723		
4520	5695	4,23	241	19/12	54 ♂	20	4021		

AC 450. Hugo Pettersson, Åbyn, Burträsk.

2155	3812	4,09	156	18/11	54 ♂	13	3043		
------	------	------	-----	-------	------	----	------	--	--

AC 458. Russel Lundgren, Pellboda, Flarken.

4521	3123	4,65	145	3/12	54 ♀	47	3027		
------	------	------	-----	------	------	----	------	--	--

AC 479. Gunnar Eliasson, Kryckeltjärn, Vindeln.

2497	4376	4,57	200	16/11	54 ♂	35	3377		
3342	2732	3,97	109	17/9	54 ♀	51	3377		
3907	3394	4,26	145	15/4	55 ♀	54	3377		
3908	3715	4,64	172	9/4	55 ♂	36	3377		

AC 481. Alfred Nilsson, Flarken.

4946	51	2366	4,37	103	2/2	51 ♂			238 fd
		3724	4,52	168	28/2	52 ♂		AC 397-22	
		2254	4,58	103					
		3942	4,37	172	23/11	54 ♂	4043		
		2866	4,31	123	11/3	55 ♀	35	4288	
4947	52	2687	4,84	130	17/11	51 ♂		AC 397-20	320 fd
		3273	4,69	154	21/11	52 ♂	3730		
		3103	4,85	150	11/11	53 ♀	32	3686	
		4202	4,57	192	7/12	54 ♂	8	4288	

AC 482. Mauritz Eriksson, Flarken.

2157	756	4,70	36						utg 84 fd
3344	3459	4,22	146	26/1	55 ♀	51	3020		
4522	3443	4,32	149	2/12	54 ♂	27	3020		

AC 483. Erling Burström, Flarken.

2158	2398	4,42	106						
2498	3174	4,41	140						
3346	3862	4,35	168	19/1	55 ♂	34	3020		
3909	3791	4,59	174	9/1	55 ♂	33	3020		

AC 489. Herman Marklund, Gummark.

3910	3609	4,85	175	15/10	54 ♂	4029			
------	------	------	-----	-------	------	------	--	--	--

1	2	3	4	5	6	7	8	9	10
---	---	---	---	---	---	---	---	---	----

AC 490. Yngve Lundkvist, Gummark.

1778	5012	4,05	203	12/3	55 ♂		3697		
3348	5997	4,03	242	4/8	55 ♀	63	4029		
4777	1995	4,66	93	15/10	54 ♀	62	4029	utg	203 fd
4778	3897	4,48	174	15/10	54 ♂	34	4029		

AC 493. Simon Lindfors, Ragvaldsträsk.

3349	3566	4,25	152	22/9	54 ♂	41	1673		
4295	3509	4,26	149	27/11	54 ♂	43	1673		
4523	4662	4,15	194	26/10	54 ♀	84	1673		
5142	53	2312	4,80	111	13/2	53 ♀	76	3778	235 fd
		2856	5,14	147	20/2	54 ♀	80	1673	
		3418	4,59	157	3/3	55 ♂	44	1673	

AC 524. Bengt Lundström, Bodbysund.

2501	3570	4,05	145	8/3	55 ♂	29	4280		
4933	52	2585	4,62	120	21/9	51 ♀	37	3422	380 fd
		3363	4,26	143	8/9	52 ♂	21	3044	
		4161	4,63	192	3/11	53 ♂	25	3044	
		2738	4,27	117	10/11	54 ♀	3044		
4934	53	2811	4,04	114	14/10	52 ♂	22	3044	340 fd
		3547	4,58	163	13/11	53 ♀	50	okänd	
		3389	4,53	154	13/10	54 ♀	53	3044	

AC 529. Nils Nilsson, Bodbysund.

2503	3886	4,30	167	16/2	55 ♂	27	4280		
4779	4049	4,02	163	16/1	55 ♂	26	3044		
4780	5638	4,29	242	4/10	54 ♂	23	3044		
4930	3199	4,99	160	23/10	54 ♂	24	3044		
4931	3072	4,81	148	24/3	55 ♂	28	4280		
4932	2998	4,79	144	1/1	55 ♀	58	3044		
5014	52	2217	5,08	113	25/10	51 ♂	3044		344 fd
		2191	4,89	107	17/10	52 ♂	3044		
		3118	4,80	150	27/8	53 ♂		AC 529-15	
		3973	4,57	182	26/9	54 ♀	56	3044	

AC 530. Fritz Stenlund, Bodbysund.

2390	55	3750	3,40	127	6/12	54 ♀	32	3044	
------	----	------	------	-----	------	------	----	------	--

AC 531. Henry Johansson, Bodbysund.

3354	3468	3,78	131	26/11	54 ♀	35	3044		
5013	51	2877	4,29	123	8/10	50 ♀	19	2708	347 fd
		3775	3,94	149	21/10	51 ♂	10	3044	
		3483	3,81	133	12/11	52 ♂		AC 531-9	
		4070	3,99	162	6/11	53 ♂	12	3044	
		4087	3,89	159	22/11	54 ♂	14	3044	

AC 546. Magnus Marklund, Bursiljum, Lappvattnet

4918	3968	5,14	204	13/11	54 ♀	32	3421		
------	------	------	-----	-------	------	----	------	--	--

AC 560. Viktor Larsson, Broträsk, Lövänger.

3912	2564	4,37	112	20/12	54 ♀	57	4271		
------	------	------	-----	-------	------	----	------	--	--

1	2	3	4	5	6	7	8	9	10
---	---	---	---	---	---	---	---	---	----

AC 565. Bröd. Lundgren, Hötjärn, Lövånger.

3913 3778 4,39 166 5/2 55 ♂ 4271

AC 567. Bröd. Löfroth, Lövvattnet, Lövånger.

2162 2433 4,71 115 7/4 55 ♀ 4271

AC 571. Arne Antonsson, Granliden.

4524 3207 4,86 156 12/12 54 ♂ 23 3786
 5141 54 2711 4,77 129 25/11 53 ♂ 21 3786 314 fd
 3138 4,59 144 6/11 54 ♀ 60 3786

AC 575. Henning Karlsson, Granliden.

2505 2089 4,24 89 29/11 54 ♀ 53 3786 utg 231 fd

AC 576. Arvid Pettersson, Granliden.

5139 54 2631 5,02 132 2/1 54 ♂ 3786 276 fd
 2990 4,92 147 1/1 55 ♀ 41 3786
 5140 51 2526 4,52 114 24/12 50 ♂ okänd 275 fd
 2840 5,48 156 11/12 51 ♀ 2693
 3639 4,58 167 11/12 52 ♂ 6 3455
 3261 4,73 154 15/4 54 ♀ 39 3786
 3520 4,28 151 17/4 55 ♂ 3786

AC 577. Bröd. Eriksson, Granliden.

3359 4483 3,64 163 27/9 54 ♀ 59 3786
 4588 4035 4,68 189 11/12 54 ♂ 17 3786

AC 590. Henrik Karlssons sterbhus, Ragvaldsträsk

2891 3021 5,12 155 7/10 54 ♀ 52 1673
 3915 300 4,70 14 utg 203 fd

AC 623. Hubert Hollström, Selsfors, Akullsjön.

3917 3474 4,80 167 4/10 54 ♀ 59 3440

AC 626. Albin Nyman, Buafors, Robertsfors.

1173 2980 4,10 122 28/12 54 ♀ 55 1683
 2165 2827 4,74 134 28/8 55 ♀ 57 3699
 3918 1784 4,24 76 6/8 55 ♀ 56 3699
 3919 2473 4,27 106 17/4 55 ♂ 30 3699
 4781 3275 4,58 150 9/4 55 ♂ 29 3699

AC 664. Randolf Borg, Flarken.

3360 4516 4,53 204 18/12 54 ♂ 30 3988
 3361 4419 4,92 217 11/10 54 ♂ 28 3988
 3921 3295 4,92 162 17/4 55 ♀ 70 3988
 4782 3407 4,61 157 27/1 55 ♀ 69 3988
 5138 54 2693 4,99 134 19/11 53 ♀ 67 3686 313 fd
 4056 4,65 189 3/11 54 ♂ 29 3040

AC 665. Syskonen Nilsson, Flarken.

3362 3008 4,59 138 30/11 54 ♂ 3020
 3923 2421 5,24 127 3/11 54 ♂ 3040

1	2	3	4	5	6	7	8	9	10
---	---	---	---	---	---	---	---	---	----

AC 680. Magnus Löfstedt, Granliden.

3925 3042 4,14 126 22/4 55 ♂ 18 3786
 3926 3020 3,86 117 9/2 55 ♂ 3786
 3927 3431 4,11 141 6/4 55 ♂ 3786

AC 707. Agnes Pettersson, Granån, Robertsfors.

2167 2359 4,68 110 29/11 54 ♂ 19 3996 utg 259 fd
 4525 2284 4,02 92 15/10 54 ♀ 40 3996
 4526 2952 4,26 126 11/2 55 ♂ 20 3996

AC 709. John Andersson, Granån, Robertsfors.

2893 3389 3,94 133 16/1 55 ♂ 13 3996

AC 711. Adels Jonsson, Granån, Robertsfors.

3366 5187 4,00 208 22/10 54 ♂ 16 4299
 4296 5286 5,16 273 19/11 54 ♀ 51 3996
 4527 2818 4,29 121 4/12 54 ♀ 52 3996

AC 713. Sven Andersson, Buafors, Robertsfors.

4528 4150 5,11 212 4/2 55 ♀ 40 3699
 4529 3634 4,98 181 14/2 55 ♀ 41 3699
 4995 52 2493 4,87 121 26/11 51 ♂ okänd 321 fd
 3202 4,85 155 6/12 52 ♂ AC 713-17
 3367 4,91 165 18/12 53 ♀ 38 3699
 3620 4,72 171 22/11 53 ♂ AC 713-21

AC 716. Alg. Ängströms sterbh., Hälsingfors, Lycksele.

2514 2669 4,17 112 23/4 55 ♀

AC 724. John Bäckström, Flarken.

3367 4163 4,47 186 14/12 54 ♂ 14 3988
 3369 2935 5,10 150 21/6 55 ♀ 29 3988
 3929 2001 4,64 93 29/10 54 ♂ 13 AC 1229-20
 5143 2708 5,48 148 5/10 54 ♂ 12 4321 utg 259 fd

AC 725. Ingvar o. Einar Pettersson, Flarken.

3930 3358 4,64 156 3/1 55 ♂ 10 3988
 5144 51 2425 5,06 123 14/12 50 ♂ 2331 295 fd
 3191 4,77 152 9/11 51 ♀ ♀ 2344
 3682 4,53 167 5/12 52 ♀ 6 2344
 4527 4,76 215 19/11 53 ♂ 3020
 2933 4,31 127 18/2 55 ♂ ♀ 3020
 5145 52 2408 4,85 117 28/10 51 ♀ 2344 333 fd
 3298 4,87 160 13/11 52 ♂ 2344
 3395 4,63 157 7/12 53 ♂ 8 3686
 3368 4,79 161 12/11 54 ♂ 3020

AC 727. Helge Engman, Flarken.

3931 2941 4,06 119 3/12 54 ♂ 12 3988

1	2	3	4	5	6	7	8	9	10
---	---	---	---	---	---	---	---	---	----

AC 737. Per Hultman, Äbyn, Burträsk.

3932	3922	4,08	160	12/12	54	♀	30	3065	
------	------	------	-----	-------	----	---	----	------	--

AC 756. Gillis Anderssons sterbhus, Kålabodaby.

3372	3220	4,83	156	12/10	54	♂	45	4285	
3934	4194	4,48	183	10/12	54	♀	59	4285	
47*3	3834	4,54	174	29/11	54	♀	58	4285	
4784	4126	4,22	174	20/10	54	♂	46	4285	

AC 757. Brattby gård, Brattby.

3935	2732	4,18	114	25/11	54	♀	84	3718	
4589	3648	4,08	149	13/4	55	♀	86	3718	

AC 779. Sven Nordh, Ragvaldstråk.

2898	2715	3,34	91	13/4	55	♂		1673	
3936	2640	4,05	107	5/10	54	♀	31	1673	

AC 788. Erling Lundström, Hökmarksby.

4785	3407	4,78	163	28/10	54	♀	30	3783	
------	------	------	-----	-------	----	---	----	------	--

AC 795. Albin Vikström, Hökmarksby.

1505	3336	4,41	147	19/12	54	♂	30	3695	
3373	3130	3,75	117	3/2	55	♂	31	3695	
4590	2893	4,05	117	29/12	54	♀	63	3695	

AC 836. Alfred Flumé, Vännäs, Vindeln.

2900	2375	4,67	111	18/6	55	♂	46	2362		
2901	4705	3,93	185	23/11	54	♂	44	2362		
4959	52	2560	4,28	110	23/10	51	♂	28	1711	354 fd
		2908	4,22	122	27/11	52	♂	32	3408	
		3726	4,32	161	12/11	53	♀	79	3408	
		4136	4,24	175	17/11	54	♂	43	3408	
4960	53	3175	4,31	137	26/1	53	♂	33	3408	258 fd
		2826	5,12	145	22/1	54	♂	40	2362	
		3958	4,40	174	3/3	55	♀	85	2362	

AC 848. Sigurd Karlsson, Änåset, Vindeln.

3938	3136	4,32	136	19/4	55	♀	♀	41,42	3408	
------	------	------	-----	------	----	---	---	-------	------	--

AC 857. Birger Bäcklund, Flarkbäcken, Flarken.

4532	4950	4,28	212	13/10	54	♂	13	3686	
------	------	------	-----	-------	----	---	----	------	--

AC 859. Bröd. Åhman, Gumboda, Änåset.

2520	3998	4,59	184	30/10	54	♀	123	4030	
2865	3678	4,49	165	7/5	55	♂	49	4030	
4297	4301	4,60	198	23/11	54	♂	48	4030	
4919	4372	4,57	200	1/12	54	♀	124	4030	

AC 880. Emil Bång, Gumboda, Änåset.

3941	3189	4,31	138	26/11	54	♂	8	4030	
4298	3154	4,61	145	9/12	54	♂	9	4030	

1	2	3	4	5	6	7	8	9	10
---	---	---	---	---	---	---	---	---	----

AC 898. Einar Lindberg, Ersmark.

4927	54	3297	4,37	144	4/11	53	♂	20	2705	333 fd
		3551	4,01	142	4/12	54	♂	23	3685	

AC 902. Axel Markstedt, Ersmark.

4533	3301	3,95	130	28/3	55	♂	37	4322	
4591	3984	4,29	171	2/1	55	♀	74	4322	

AC 905. Ruben Öhlund, Kusmark.

4299	3738	5,03	188	21/11	54	♀	46	3685		
4920	2713	4,46	104	23/12	54	♀	47	3685	utg 337 fd	
4921	2717	5,25	143							
4926	53	2162	4,77	103	3/1	53	♀	40	3081	261 fd
		3125	4,55	142	1/12	53	♂	33	1717	
		3177	4,51	143	15/11	54	♀	45	3685	

AC 906. Erland Öhlund, Kusmark.

4301	4517	4,61	209	17/10	54	♂	18	3702		
4999	53	2391	4,95	118	5/10	52	♀	39	2705	337 fd
		3499	4,99	174	8/10	53	♀	45	2705	
		3262	5,17	169	19/10	54	♂	19	3702	

AC 909. Sven Morén, Kusmark.

3375	3380	4,16	141	6/10	54	♂		3401	
------	------	------	-----	------	----	---	--	------	--

AC 942. Helge Lindberg, Flarken.

1184	3922	4,01	157	9/4	55	♀	40	3040		
4944	54	3605	4,63	167	1/10	53	♂	25	3020	352 fd
		3409	4,54	155	9/10	54	♀	39	3067	

AC 962. Herbert Ångström, Hälsingfors, Lycksele.

3379	3189	4,36	139	30/12	54	♂	19	3742	
------	------	------	-----	-------	----	---	----	------	--

AC 1009. Georg Karlsson, Storsandsjön, Vindeln.

3380	4227	3,95	167	20/11	54	♂	11	3764	
------	------	------	-----	-------	----	---	----	------	--

AC 1014. Rudolf Lindström, Flarken.

3942	3088	5,08	157	21/10	54	♂	7	3020	
4302	4806	4,85	233	1/12	54	♂	8	AC 1578-20	

AC 1017. Sigurd Lundgren, Flarken.

2523	4352	4,48	195	14/12	55	♀	42	3040	
3944	3604	4,35	157	21/2	55	♂			
4786	3398	5,11	174	18/11	54	♀	41	3988	

AC 1023. Enar Olofsson, Mårtsmarken, Kålabodaby

3945	3421	4,60	157	31/12	54	♀	46	3027	
------	------	------	-----	-------	----	---	----	------	--

AC 1024. Bröd. Åström, Mårtsmarken, Kålabodaby.

3382	2265	4,37	99	1/12	54	♀		3027	
------	------	------	----	------	----	---	--	------	--

1	2	3	4	5	6	7	8	9	10
---	---	---	---	---	---	---	---	---	----

AC 1026. Mauritz Engman, Bygdeå.

2187	3183	4,13	131	9/11	54	♂	27	3995	
2527	179	4,00	7						utg 56 fd

AC 1027. Hilding Andersson, Kålabodaby.

2904	204	4,70	10						utg 25 fd
3341	5471	4,48	245	29/10	54	♀	36	2333	

AC 1028. Bror Andersson, Kålabodaby.

1510	3286	4,39	144						
1812	4682	4,05	190	28/10	54	♂	17	2333	
3947	3487	4,79	167	25/3	55	♀	38	4347	

AC 1029. Måns Carlsson, Brände, Änåset.

3383	1975	4,92	97	24/12	54	♂	15	3441	utg 259 fd
------	------	------	----	-------	----	---	----	------	------------

AC 1039. Hugo Marklund, Gummark.

3384	3554	4,21	150	11/11	54	♂	1	3697	
------	------	------	-----	-------	----	---	---	------	--

AC 1050. K. B. Jakobsson, Buafors, Robertsfors.

3948	3040	5,01	152	19/9	54	♂	17	3699	utg 231 fd
3949	963	4,30	41						utg 84 fd
3951	3864	4,95	191	23/12	54	♀		3699	

AC 1054. Helge Hallberg, Flarken.

3952	2632	4,42	116	6/4	55	♂	9	3686	
------	------	------	-----	-----	----	---	---	------	--

AC 1057. Gösta Olsson, Box 2259, Grubbe.

2530	3267	4,67	153	6/12	54	♀	59	3989	
3953	4090	4,53	185	3/6	55	♀	63	Silvo	
3955	319	4,30	14						utg 28 fd
4534	3806	4,49	171	24/12	54	♀	60	3032	

AC 1065. Vald. Hedström, Hertsånger, Änåset.

3956	2374	4,47	106	27/7	55	♂		4297	
------	------	------	-----	------	----	---	--	------	--

AC 1067. K. Lundbergs sterbh., Hertsånger, Änåset.

3957	3357	3,97	133	26/11	54	♂	11	3397	
------	------	------	-----	-------	----	---	----	------	--

AC 1083. Johan o. S. E. Strandberg, Gubböle, Vännäsby.

4535	2866	4,86	139	6/4	55	♂	18	3718	
4655	4211	3,95	166	7/3	55	♂	17	3718	
5146	54	1874	4,90	92	2/3	54	♂	12	3718
		3244	4,75	149	8/2	55	♀	70	3718
5147	3438	4,81	166	28/10	54	♂	15	3718	345 fd

AC 1089. Harald Bäckström, Flarken.

3385	3472	5,21	181	4/5	55	♂	11	3988	
3386	2434	4,61	112	16/2	55	♂		3020	

1	2	3	4	5	6	7	8	9	10
---	---	---	---	---	---	---	---	---	----

AC 1090. Knut Åden, Flarken.

3388	3877	4,16	161	30/1	55	♂	12	3020	
3389	3090	4,17	129	24/12	54	♀	36	3020	

AC 1092. Bror Andersson, Flarken.

3959	3154	3,90	123	22/10	54	♀		3040	utg 287 fd
------	------	------	-----	-------	----	---	--	------	------------

AC 1101. Lennart Jonsson, Flarken.

3960	2838	3,83	109	10/12	54	♀	37	3988	
3961	2488	3,77	92	1/3	55	♂		3020	

AC 1103. Bengt Sandgren, Brännland.

3962	1852	4,37	81	15/9	54	♀	84	3989	
4537	3779	4,52	171	25/9	54	♂	89	3989	
4788	353	5,20	18	28/1	55	♂	84	3032	utg 147 fd
4789	5613	4,89	275	20/9	54	♀	85	3989	
4790	3464	4,95	171	2/12	54	♂	82	3032	
4791	4113	4,81	198	29/7	55	♂	85	3032	
4964	54	2725	5,14	140	24/11	53	♀	74	3624
		3706	5,44	202	24/11	54	♀	88	4354
4965	54	2579	5,08	131	4/2	54	♂	76	4003
		3355	5,36	180	13/3	55	♀	94	2700
									310 fd
									238 fd

AC 1111. Nils Burman, Åbyn, Burträsk.

1799	3933	4,50	177	6/5	55	♀	35	3065	
------	------	------	-----	-----	----	---	----	------	--

AC 1132. Uno Nilsson, Bygdeträsk.

2539	2899	4,45	128	14/10	54	♂	9	3048	
------	------	------	-----	-------	----	---	---	------	--

AC 1143. Olof Olofsson, Kålabodaby.

3390	55	4536	4,34	197	29/10	54	♀	40	2333
------	----	------	------	-----	-------	----	---	----	------

AC 1144. Erling Engman, Kålabodaby.

1800	55	4011	4,50	180	3/11	54	♂	2333	
3391	134	4,80	6	24/9	54	♀	41	2333	utg 28 fd
4792	3680	4,14	152	8/5	55	♂		3763	

AC 1145. Laur. Bergström, Ultervattnet, Överklinten

3392	4523	4,64	210	10/10	54	♀	33	1683	
4518	4032	5,19	209	5/6	55	♀	36	4249	

AC 1152. Oskar Eriksson, Ragvaldsträsk.

3970	4198	4,12	173	1/9	55	♀	48	3778	
------	------	------	-----	-----	----	---	----	------	--

AC 1153. Bengt Abrahamsson, Ragvaldsträsk.

3972	3318	4,42	146	28/12	54	♀	34	1673	
------	------	------	-----	-------	----	---	----	------	--

AC 1164. Miriam Pettersson, Bursiljum, Lappvattnet

4538	3610	4,69	169	15/2	55	♂	4	3421	
------	------	------	-----	------	----	---	---	------	--

1	2	3	4	5	6	7	8	9	10
---	---	---	---	---	---	---	---	---	----

AC 1172. Johannes Stenvall, Vallsträsket.

5148	53	1873	5,27	99	21/1	53	♀	22	AC 1172-4	238	fd
		2970	4,88	145	11/3	54	♀	24	3754		
		3420	5,25	180	1/4	55	♂	7	4303		

AC 1183. Gotthard Hallberg, Flarken.

3974		3634	4,32	157	26/2	55	♂		3686		
5149		3122	4,52	141	22/10	53	♂	13	4022	334	fd
		55	4010	4,24	170	26/10	54	♂	3686		

AC 1185. Frans Jonsson, Flarkbäcken, Flarken.

4539		3540	4,11	146	12/10	54	♀	♂	3686		
------	--	------	------	-----	-------	----	---	---	------	--	--

AC 1189. Rudolf Hollström, Ultervattnet, Överklinten.

4793		3280	4,54	149	13/11	54	♀	39	4249		
------	--	------	------	-----	-------	----	---	----	------	--	--

AC 1191. Manfred Nilsson, Svartjärn, Sjöbotten.

3976		3229	4,61	149							
5150	52	1145	4,72	54	16/6	52	♂			104	fd
		2790	5,07	142							
		4283	4,79	205	7/10	53	♀	25	1683		
		3166	4,87	154	15/11	54	♂	7	4249		
5152	54	948	4,52	43	14/6	54	♀	27	1683	108	fd
		2900	4,95	144	20/6	55	♀	28	3402		

AC 1196. Helge Nilsson, Ultervattnet, Överklinten

4988	53	3328	5,06	168	25/9	52	♀	27	1684	368	fd
		3652	4,90	179	12/10	53	♀	31	1683		
		5219	5,10	266	13/10	54	♂	9	1683		
4989		3226	4,80	155	10/10	54	♂	8	1683	362	fd

AC 1197. David Berglund, Ultervattnet, Överklinten

4794		3658	4,22	154	17/4	55	♀	55	1683		
------	--	------	------	-----	------	----	---	----	------	--	--

AC 1215. Sigvard Viklund, Vebomark.

2912		4605	4,32	199	24/11	54	♀	35	4276		
3397		2679	4,49	120	7/10	54	♀				
4540		3681	4,16	153	16/12	54	♀	36	4276		

AC 1229. Emil Edström, Flarken.

2186		3063	4,72	145	10/2	55	♀	60	3988		
2914		2479	4,85	120	28/5	55	♂	26	3988		
3979		227	4,20	10						utg	28
4305		3969	4,65	185	26/11	54	♀	59	AC 1229	20	
4541		4664	4,67	218	2/11	54	♀	58	3988		
5019	54	3120	4,43	138	30/10	53	♀	55	3686	368	fd
		4504	4,32	194	7/11	54	♂	25	3988		
5151	54	3092	5,06	156	27/10	53	♂	22	3686	349	fd
		3747	5,05	189	2/11	54	♂	3988			

1	2	3	4	5	6	7	8	9	10
---	---	---	---	---	---	---	---	---	----

AC 1239. Axel Lindahl, Burträsk.

1803		3326	4,11	137	12/11	54	♂		3413		
2877		3994	4,08	163	8/10	54	♂	11	3413		

AC 1240. Nils Morén, Burträsk.

4795		2608	4,19	109	9/10	54	♀	26	3729	utg	337
4796		3350	4,40	148	4/1	55	♂	14	3413		
4797		3624	4,11	150	16/11	54	♂	12	3413		
4798		2939	4,52	133	1/2	55	♂		3413		

AC 1245. Assar Antonsson, Kälåbodaby.

3399		3544	4,54	161	20/12	54	♀	29	3993		
4799		3770	4,53	171	21/10	54	♂		3993		

AC 1260. Odler Fahlgren, Ragvaldsträsk.

2547		2734	3,89	106	31/7	55	♀	37	1673		
------	--	------	------	-----	------	----	---	----	------	--	--

AC 1267. J. Elof Lindström, Ragvaldsträsk.

3982		2988	4,43	132	7/2	55	♂	15	3778		
------	--	------	------	-----	-----	----	---	----	------	--	--

AC 1297. Helmer Brännström, Överklinten.

3400		3577	4,98	178	3/10	54	♂		3386		
------	--	------	------	-----	------	----	---	--	------	--	--

AC 1306. Paul Blom, Buafors, Robertsfors.

2190		3320	4,46	148	8/12	54	♂		1683		
3983		3141	4,75	149	16/10	54	♂		1683		
3984		3125	5,41	169	26/12	54	♂	18	1683		
4542		4569	4,15	190	30/12	54	♂	19	1683		

AC 1318. K. A. Boström, Uttersjöbäcken.

5154		3055	4,82	147	19/10	53	♀	52	3412	358	fd
		55	3715	4,59	171	5/11	54	♂	38	3412	

AC 1326. Valdemar Markström, Änåset.

3987		3949	4,30	170	11/12	54	♂	12	3026		
4306		3439	3,78	130	17/11	54	♂	10	3026		

AC 1328. Odler Nyström, Innansjön.

4800		3969	4,78	188	20/10	54	♂	12	3768		
------	--	------	------	-----	-------	----	---	----	------	--	--

AC 1332. Assar Lindström, Ytterbyn, Vebomark.

2918		2875	4,45	128	17/12	54	♂	20	2035		
3989		148	5,30	8						utg	28
3990		2775	4,39	122	12/11	54	♀		2035		

AC 1335. John Hellgren, Åsele.

3403		3490	5,09	178	9/11	54	♀	57	4057		
------	--	------	------	-----	------	----	---	----	------	--	--

AC 1336. Henning Norlin, Gafsele.

2919		3047	4,47	136	20/5	55	♂	21	3698		
3991		3300	4,09	135	21/4	55	♂	20	3698		

1	2	3	4	5	6	7	8	9	10
---	---	---	---	---	---	---	---	---	----

AC 1350. Bertil Andersson, Kålabodaby.

3406	3460	4,09	142	26/5	55 ♀	61	3993		
3993	3748	5,04	189	2/1	55 ♀	59	3993		

AC 1353. Paul Engman, Kålabodaby.

2920	3659	4,42	162	5/11	54 ♀	45	3993		
3409	4798	4,00	192	23/3	55 ♀	46	3763		
3410	3866	4,80	185	12/10	54 ♀ ♀	42,43	2333		
3994	4096	4,39	180	3/11	54 ♂	16	4011		
4801	4222	4,51	191	20/10	54 ♀	44	AC 1353 11		
4802	3499	4,50	158	27/3	55 ♀	47	3763		

AC 1354. Olga Lindmark, Kålabodaby.

3411	3452	3,96	137	30/9	54 ♂	2333			
3412	3235	4,11	133	3/2	55 ♂	3763			

AC 1356. Vigurd Jonsson, Flarken.

2921	3378	5,12	173	1/10	54 ♀	27	3020	utg 287 fd	
------	------	------	-----	------	------	----	------	------------	--

AC 1358. Algot Karlsson, Eskilsbäck, Flarken.

4544	3209	4,50	145	7/2	55 ♀	47	3988		
4545	4849	4,04	196	29/12	54 ♀	42	1683		
4592	3162	4,16	131	26/2	55 ♂	1683			
4803	3210	4,72	151	31/12	54 ♀	44	1683		

AC 1361. Adolf Norlin, Gafsele.

3414	2781	4,82	134	27/8	55 ♂	19	3698		
------	------	------	-----	------	------	----	------	--	--

AC 1363. B. A. Jonssons söner, Åsele.

2922	3138	4,85	152	20/9	54 ♀	43	4057		
3995	5919	4,04	239	27/10	54 ♀	44	4057		
4996 53	2950	4,56	135	22/12	52 ♀			282 fd	
	3245	4,90	159	26/1	54 ♂	47	4057		
	3253	4,67	152	20/1	55 ♂	51	4057		

AC 1367. Eugen Forsman, Lavsjön.

3416	588	4,26	25					utg 84 fd	
3417	2119	4,91	104	25/5	55 ♂	3991			

AC 1374. Ivar Jonsson, Ultervatnet, Robertsfors.

4804	3768	4,44	167	20/11	54 ♂	11	1683		
------	------	------	-----	-------	------	----	------	--	--

AC 1383. Gustaf Jonsson, Klintsjön, Änåset.

2896	1481	3,58	53	13/11	54 ♂	13	4035	175 fd	
------	------	------	----	-------	------	----	------	--------	--

AC 1398. Ruben Yttergren, Rödåsel.

3997	4659	4,17	194	6/2	55 ♀	48	3461		
4307	5406	4,43	240	14/11	54 ♂	27	3461		
4546	5206	4,02	209	13/12	54 ♀	44	3461		
4806	4032	4,68	189	10/12	54 ♀	43	3461		
4807	4635	4,83	224	20/12	54 ♀	45	3461		

1	2	3	4	5	6	7	8	9	10
---	---	---	---	---	---	---	---	---	----

AC 1399. Johannes Lindahl, Flarken.

1164	3937	4,95	195	25/10	54 ♂	24	3067		
3419	2325	4,39	102	1/11	54 ♀	28	3067	utg 203 fd	
3998	3642	5,50	200	7/2	55 ♀	31	3988		
4308	3515	5,51	194	24/11	54 ♀	29	3067		
4808	3279	5,48	180	31/12	54 ♀	30	3988		

AC 1405. J. V. Wall, Nyliden, Flarken.

3420	3513	4,40	154	5/11	54 ♂	11	4012		
4000	3478	4,12	143	10/2	55 ♂	43	4012		

AC 1408. Bertil Resolut, Degerfors, Flarken.

4547	3491	4,58	160	23/11	54 ♂	10	4012		
------	------	------	-----	-------	------	----	------	--	--

AC 1430. John Lindholm, Frostkåge.

4001	2821	3,97	112	6/2	55 ♂	7	1717		
------	------	------	-----	-----	------	---	------	--	--

AC 1434. Fridolf Oskarsson, Åbyn, Burträsk.

4548	3965	4,09	162	26/4	55 ♀	26	3065		
------	------	------	-----	------	------	----	------	--	--

AC 1440. Petrus Vidmark, Kålabodaby.

4004	4806	4,39	211	6/4	55 ♂	16	4347		
------	------	------	-----	-----	------	----	------	--	--

AC 1441. Gottne Sundbom, Kålabodaby.

3422	3980	4,83	192	23/5	55 ♀	26	4347		
------	------	------	-----	------	------	----	------	--	--

AC 1445. Hilding Edlund, Estersmark, Änåset.

3423	1362	4,14	56	6/1	55 ♀	63	2697	utg 203 fd	
4005	3818	4,14	168	28/10	54 ♀	59	2697		
5018 54	2617	4,91	128	11/10	53 ♀	51	3390	344 fd	
	3709	4,68	174	23/10	54 ♂	8	3390		

AC 1452. Hans-Gösta Wester, Brände, Änåset.

1813	2519	3,70	93	2/2	55 ♂	17	3441		
4549	3257	4,23	138	2/4	55 ♀	29	3441		
4809	5072	4,24	215	16/11	54 ♀	27	3441		

AC 1453. Teodor Fahlén, Selet, Lövänger.

2194	3699	4,85	179	9/11	54 ♀	45	3428		
------	------	------	-----	------	------	----	------	--	--

AC 1480. Artur Edström, Gunsmark, Änåset.

4540	3701	4,01	148	6/1	55 ♀	36	3445		
------	------	------	-----	-----	------	----	------	--	--

AC 1487. Albin Rönnlund, Grimsmark, Änåset.

4007	3795	3,90	148	5/11	54 ♂	1	3445		
------	------	------	-----	------	------	---	------	--	--

AC 1512. Gösta Eriksson, Agnäs.

4913	2897	5,22	151						
------	------	------	-----	--	--	--	--	--	--

1	2	3	4	5	6	7	8	9	10
---	---	---	---	---	---	---	---	---	----

AC 1517. Martin Rönnlund, Utersjöbäcken.

2553	3617	4,76	172	24/12	54	♂	21	3412
4008	3679	4,55	167	18/10	54	♂	19	3412

AC 1522. Hjalmar Johansson, Strandfors, Änåset.

4009	2581	4,74	122	8/10	54	♀	28	2331
4810	2797	4,63	130	16/10	54	♂		2331

AC 1542. Herman Morén, Gummark.

4551	2475	4,80	119	17/12	54	♀	33	4029
------	------	------	-----	-------	----	---	----	------

AC 1543. Knut Lundgren, Gumboda, Änåset.

4552	3368	4,44	149	7/12	54	♂	9	4030
------	------	------	-----	------	----	---	---	------

AC 1547. Valentin Bäckström, Balsjöåsen.

4811	3170	4,44	141	12/4	55	♂	8	4036
------	------	------	-----	------	----	---	---	------

AC 1578. Herbert Tjärnström, Flarken.

3429	4868	5,12	249	28/1	55	♂	25	3686
4813	3761	4,47	168	9/12	54	♂	24	3686

AC 1636. John Lundberg, Agnäs.

4814	4081	4,12	168	31/5	55	♀	30	3684
------	------	------	-----	------	----	---	----	------

AC 1637. Fridolf Nygren, Agnäs.

4815	4373	4,33	189	28/4	55	♀	15	4285
5016	3660	4,18	153	20/9	54	♀	13	3684 362 fd

AC 1653. Verner Olofsson, Pellboda, Flarken.

4012	3568	4,47	160	2/11	54	♂	11	3027
4945	53 2592	4,23	110	27/12	52	♂		3067 289 fd
	3458	4,46	154	9/1	54	♀	27	3027
	3105	4,17	130	11/1	55	♀	♂	3027

AC 1695. Algot Larsson, Strand, Kålabodaby.

2508	3069	4,59	141	9/11	54	♀	34	2333
3431	4028	5,17	208	15/11	54	♀	35	2333

AC 1698. Sigfrid Sundkvist, Kålabodaby.

3438	4139	4,80	199	16/11	54	♂	8	2333
4014	4182	5,14	215	9/11	55	♀	40	AC 756 37
4816	4459	4,36	195	23/11	54	♂	9	3763

AC 1703. Bröd. Olofsson, Kvarnfors, Änåset.

4943	51 2920	4,26	124	8/1	51	♂		2697 254 fd
	4060	4,65	189	1/2	52	♂		2697
	4417	4,60	203	20/2	53	♀	52	2697
	4779	4,51	216	3/4	54	♂		2697
	4608	4,59	212	19/4	55	♀	58	2697

1	2	3	4	5	6	7	8	9	10
---	---	---	---	---	---	---	---	---	----

AC 1713. Folke Stenmark, Ragvaldstråk.

4015	3025	4,60	139	28/3	55	♀	34	1673
------	------	------	-----	------	----	---	----	------

AC 1714. Bengt Karlsson, Ragvaldstråk.

4016	2900	4,11	119	22/5	55	♂	16	1673
------	------	------	-----	------	----	---	----	------

AC 1715. Erik Viklund, Ragvaldstråk.

3433	3730	3,82	142	11/11	54	♂	22	1673
------	------	------	-----	-------	----	---	----	------

AC 1719. Sixten Lundberg, Ragvaldstråk.

2934	3149	4,10	129	6/2	55	♂	13	4253
4018	3116	4,23	132	30/10	54	♀	31	3759

AC 1744. Albin Pettersson, Gullmark, Bygdeå.

2935	1307	3,99	52					utg 175 fd
4020	2477	4,17	103	10/6	55	♀	55	3415
4021	3045	4,08	124	18/4	55	♀	54	3415

AC 1753. Henning Sandberg, Buafors, Robertsfors.

4553	1098	4,96	54	29/11	54	♀	25	3699 utg 119 fd
4817	3567	4,75	169	1/12	54	♀	26	3699

AC 1754. Halvard Tjärnström, Flarken.

3435	1772	5,39	95	24/10	54	♂		3020
------	------	------	----	-------	----	---	--	------

AC 1756. Elsie Isaksson, Flarken.

2936	3091	5,24	162	2/11	54	♀	26	3686
4554	4296	4,69	201	14/10	54	♂	7	3020

AC 1757. John Tjernström, Flarken.

2201	3397	4,99	170	27/11	54	♂	8	3988
4818	3088	4,97	153	20/12	54	♀	19	3020

AC 1759. Holger Sundström, Mörtjärn, Malåträsk.

4819	3581	4,28	153	16/1	55	♀	15	4018
4820	3801	4,42	168	23/12	54	♀	14	4018

AC 1801. Sven Lundgren, Tvärälund.

4821	3268	4,13	135	13/12	54	♂		3760
------	------	------	-----	-------	----	---	--	------

AC 1804. Sigfrid Karlsson, Brännan, Tväråbäck.

4823	2687	4,50	121	25/11	54	♂		4228
------	------	------	-----	-------	----	---	--	------

AC 1809. Manfred Björklund, Ramsele, Tvärälund

4824	3891	4,47	174	23/11	54	♂	8	4055
------	------	------	-----	-------	----	---	---	------

AC 1813. Alfred Nordin, Åbyn, Sävar.

4022	2890	4,12	119	22/1	55	♀	30	3767
------	------	------	-----	------	----	---	----	------

AC 1815. Sofia Karlsson, Granån, Robertsfors.

2938	2666	4,50	120	21/10	54	♂	8	3996
------	------	------	-----	-------	----	---	---	------

1	2	3	4	5	6	7	8	9	10
---	---	---	---	---	---	---	---	---	----

AC 1832. Eugen Lindgren, Österbacka, Tavelstö.

2939	4196	4,55	191	21/10	54	♀	37	3751	
4023	3512	4,21	148	18/12	54	♀	139	3751	
4555	4928	4,25	209	23/11	54	♂	38	3751	
4825	5401	4,30	232	31/10	54	♂	36	3751	
4826	5358	4,28	229	26/10	54	♀	38	3461	
4827	157	4,90	8						utg 28 fd
5153	54 3559	4,46	159	23/11	53	♀	34	3751	313 fd
	3437	4,19	144	20/11	54	♂	37	AC 1832	32

AC 1844. Karl R. Jonsson, Älglund, Rödåsel.

2557	3682	4,33	159	3/2	55	♂			
2940	3573	4,96	177						
4311	2092	4,58	96	18/8	55	♂	18	3461	
4312	1555	4,06	63						utg 175 fd
4313	3865	4,15	160	28/3	55	♀	29	3461	

AC 1846. Henfrid Norgren, Älglund, Rödåsel.

4024	3790	4,00	160	23/11	54	♀	18	3461	
------	------	------	-----	-------	----	---	----	------	--

AC 1861. Sven Alfredsson, Rödåsel.

4556	3170	4,19	133	30/5	55	♂	15	3461	
5000	53 1647	4,56	75	26/4	53	♀	33	3461	164 fd
	3962	4,20	190	19/4	54	♀	37	3461	
	3966	4,62	184	8/4	55	♂	14	AC 1398	20
5001	52 2321	4,27	99	10/2	52	♂		3461	247 fd
	2919	5,10	149	14/3	53	♂	10	3461	
	3528	5,15	182	12/2	54	♀	35	3461	
	3659	5,01	183	20/2	55	♀	41	3461	

AC 1898. Helmer Nilsson, Botsmark.

2126	3002	4,09	123	14/10	54	♂	13	4011	
------	------	------	-----	-------	----	---	----	------	--

AC 1916. Olof Boström, Långviken, Skellefteå.

2141	3750	3,86	145	12/2	55	♂	5	3392	
------	------	------	-----	------	----	---	---	------	--

AC 1968. N. E. Rönnerberg, Gunsmark, Änåset.

4025	2793	4,42	123	3/10	54	♀		3445	
------	------	------	-----	------	----	---	--	------	--

AC 1970. Harald Andersson, Gunsmark, Änåset.

3958	2965	4,47	133	22/10	54	♂		3445	
------	------	------	-----	-------	----	---	--	------	--

AC 1975. Artur Almqvist, Hertsånger, Änåset.

4557	4712	4,26	201	23/12	54	♂ ♀		3397	
4558	4424	3,91	173	1/12	54	♂	11	3397	
4938	54 3370	4,45	150	19/10	53	♀	32	3397	359 fd
	3995	4,31	172	25/10	54	♂	9	3397	
5002	54 2762	4,24	117	12/10	53	♂	7	3397	366 fd
	3903	3,95	154	14/10	54	♀	34	3397	

AC 2012. N. J. Dannborg, Gubböle, Vännäsby.

2312	932	4,34	40						utg 175 fd
------	-----	------	----	--	--	--	--	--	------------

1	2	3	4	5	6	7	8	9	10
---	---	---	---	---	---	---	---	---	----

AC 2020. Sigvard Vesterlund, Tegsnäset, Granö.

2942	2509	4,19	105						utg 337 fd
4594	3445	4,41	152	18/5	55	♂	34	4053	

AC 2023. Sten Brännström, Flarken.

3440	2840	4,23	120	26/1	55	♂		2331	
4027	3980	4,41	175	13/1	55	♂		2331	

AC 2064. P. A. Lindkvist, Vebomark.

2559	584	5,22	30						utg 119 fd
2560	3869	4,67	181	30/12	54	♀	41	4276	
4028	4147	4,23	176	13/4	55	♂		4276	
4828	2712	4,30	116	15/10	54	♀	40	3098	

AC 2078. Helmer Olofsson, Svartjärn, Sjöbotten.

4030	3260	4,43	144	11/11	54	♂		3402	
------	------	------	-----	-------	----	---	--	------	--

AC 2092. Karl W. Bäckström, Dalkarlså, Bygdå.

4031	3334	5,12	171	9/5	55	♀	27	4002	
5010	54 3678	5,18	191	26/8	53	♀	25	2754	387 fd
	3873	4,92	191	7/10	54	♂	7	4002	
5011	54 2918	4,98	145	6/12	53	♂	5	2754	287 fd
	4100	4,62	190	6/12	54	♂	8	4002	

AC 2108. Helmer Nyléns sterbh., Flarken.

2945	4878	4,57	223	10/6	55	♂	10	3988	
------	------	------	-----	------	----	---	----	------	--

AC 2134. Emil Lindahl, Estersmark, Änåset.

4033	4058	4,38	178	23/10	54	♀	27	2697	
4559	3586	3,98	143	2/11	54	♀	28	2697	

AC 2161. Birger Säfsten, Furunäs, Bullmark.

3443	2620	3,77	99	24/9	54	♂		3793	utg 287 fd
------	------	------	----	------	----	---	--	------	------------

AC 2166. Bengt Rönnerberg, Gunsmark, Änåset.

4035	4034	4,73	193	27/10	54	♀	57	3445	
------	------	------	-----	-------	----	---	----	------	--

AC 2194. Paul A. Lundström, Drängsmarkby.

3352	3292	3,47	114	26/12	54	♂		3081	
3444	3264	3,87	126	13/10	54	♂	5	3081	

AC 2237. Hilmar Svanström, Heleneborg, Rödåsel

4560	4024	4,05	163	16/11	54	♂	8	3751	
------	------	------	-----	-------	----	---	---	------	--

AC 2242. Evert Karlsson, Kroksjö, Umeå.

4036	3325	4,46	148	18/10	54	♀	7	3751	
------	------	------	-----	-------	----	---	---	------	--

AC 2249. Richard Nygren, Långsjön, Överklinten.

3445	3159	4,78	151	13/8	55	♂		3378	
------	------	------	-----	------	----	---	--	------	--

1	2	3	4	5	6	7	8	9	10
---	---	---	---	---	---	---	---	---	----

AC 2262. Amandus Sjöström, Selsfors, Åkullsjön.

4561	4413	4,57	202	28/12	54 ♀	39	3744		
5003	54 2917	4,83	141	25/9	53 ♀	33	3440		
	4438	4,85	215	25/9	54 ♂		3440		
				7/9	55 ♀	41	4267		

AC 2362. Sorselegården, Sorsele.

4562	3028	4,47	136	19/3	55 ♂	26	4013		
4829	2262	4,68	106	26/3	55 ♀	54	4013		

AC 2365. Andreas Rönngren, Hötjärn, Lövånger.

2561	45	4,70	2	15/12	54 ♂	10	4296	utg 84 fd	
------	----	------	---	-------	------	----	------	-----------	--

AC 2366. Sigurd Lundkvist, Lövvattnet, Lövånger.

4040	3513	4,39	154	27/9	55 ♀	26	4271		
------	------	------	-----	------	------	----	------	--	--

AC 2375. Bengt Ceder, Gärde, Lövånger.

4563	3789	4,55	173	18/10	54 ♂	5	3721		
------	------	------	-----	-------	------	---	------	--	--

AC 2407. Erling Åsgran, Holmön, Tvärålund.

4566	4876	5,02	245	23/3	55 ♂	15	4043		
------	------	------	-----	------	------	----	------	--	--

AC 2408. Signar Johansson, Brännland.

3447	2233	4,06	91	14/12	54 ♀	46	3989	utg 203 fd	
3448	370	3,50	13	15/11	54 ♀	45	3989	utg 84 fd	
4567	3817	4,18	160	5/11	54 ♀	44	3989		
4568	890	4,87	43					utg 119 fd	

AC 2449. Erik Engman, Bursiljum, Lappvattnet.

3449	2744	3,95	109	24/10	54 ♀	8	3421		
4830	3836	3,85	148	5/4	55 ♀	10	3421		

AC 2451. Olof Danielsson, Bursiljum, Lappvattnet

4043	2773	4,60	127	12/2	55 ♀	35	3421		
4044	3245	4,56	148	18/12	54 ♂	2	3421		

AC 2454. Bror Bäckström, Brände, Änåset.

4831	3817	4,24	162	7/1	55 ♂	4	3018		
------	------	------	-----	-----	------	---	------	--	--

AC 2476. Sigvard Rönnlund, Utersjöbäcken.

4050	3082	4,63	143	7/8	55 ♀	20	3412		
------	------	------	-----	-----	------	----	------	--	--

AC 2500. Gunnar Olofsson, Kvarnfors, Änåset.

3450	468	5,08	24					utg 56 fd	
4314	3534	4,55	161	14/11	54 ♂		2697		

AC 2528. Konrad Jonsson, Hissjön.

2113	3217	4,06	130	30/5	55 ♂	3	4003		
4832	2955	3,76	111	10/4	55 ♂	2	4003		

1	2	3	4	5	6	7	8	9	10
---	---	---	---	---	---	---	---	---	----

4833	2655	4,13	110	11/10	54 ♀	14	2700		
4956	53 1732	4,38	76	3/3	53 ♀	9	2066		220 fd
	2930	4,78	140	3/4	54 ♀	12	4003		
	2585	4,57	118	4/4	55 ♀	16	4003		

AC 2542. Karl Israelsson, Tavelnsjö.

2128	2840	4,26	121	9/10	54 ♀	22	3461		
------	------	------	-----	------	------	----	------	--	--

AC 2722. Bröd. Lundberg, Strandfors, Änåset.

4051	3101	4,67	145	21/11	54 ♂	5	2331		
------	------	------	-----	-------	------	---	------	--	--

AC 2778. A. R. Grahnén, Granö.

4570	3831	4,53	172	25/11	54 ♂	22	3383		
4571	2591	4,62	120	20/12	54 ♀	27	3383		

AC 2790. Herman Olofsson, Högås, Bjurholm.

4316	2058	4,41	93	1/10	54 ♀	19	4338	utg 147 fd	
4317	4633	5,20	245	25/11	54 ♂	37	3989		
4572	3391	4,38	148	23/10	54 ♂	36	4338		
4834	3972	4,24	168	23/12	54 ♂	38	4338		
4835	4454	4,34	193	20/10	54 ♀	20	4338		
4925	54 3437	4,78	164	19/9	53 ♂		1683		376 fd
	3788	4,75	180	12/2	55 ♀	22	1683		
5015	54 2488	4,80	119	18/10	53 ♂	31	3685		350 fd
	3467	4,71	163	23/10	54 ♀	21	4338		

AC 2873. Martin Edström, Dalkarlså, Bygdeå.

4596	190	4,76	9	26/11	54 ♀	20	4002	utg 84 fd	
------	-----	------	---	-------	------	----	------	-----------	--

AC 2881. Eskil Åberg, Sikeå.

4053	3360	4,83	162	17/3	55 ♂		3584		
------	------	------	-----	------	------	--	------	--	--

AC 2980. Karl Andersson, Bodan, Hökmarksby.

3462	3487	4,04	141	10/2	55 ♂		3998		
3463	3121	4,66	145	6/11	54 ♂	7	3695		

AC 3018. O. M. Brännström, Bränntjältn, Skrämräsk.

5012	53 2559	4,47	114	26/1	53 ♂				260 fd
	3205	4,65	149	17/1	54 ♀	22	4044		
	3128	4,21	132	19/1	55 ♂	5	4044		

AC 3043. John Nordström, Norrby, Tavelnsjö.

4954	53 2278	4,66	106	29/10	52 ♀	11	3420		338 fd
	3028	4,66	141	16/12	53 ♂		3420		
	2710	4,49	122	13/12	54 ♀	17	4316		

AC 3055. Hilding Efraimsson, Holmlund, Bjurforsfallet.

3465	2740	4,49	123	18/10	54 ♀	15	4055		
------	------	------	-----	-------	------	----	------	--	--

1	2	3	4	5	6	7	8	9	10
---	---	---	---	---	---	---	---	---	----

AC 3071. John Johansson, Degernäs, Umeå.

4321 2539 5,04 128 23/11 54 ♀ 25 3785

AC 2793. Johan Jakobsson, Mellanå, Bjurholm.

3456 3567 4,43 158 8/4 55 ♂

AC 2795. Ernst Bahlenberg, Balsjöåsen.

4574 3594 4,03 145 27/11 54 ♀ 22 AC 2795 5

AC 2821. Johan Eriksson, Kassjö, Brännland.

4595 4022 4,34 175 11/10 53 ♂ 8 3027

4836 3094 4,18 129 20/11 53 ♀ 19 3027

4837 3817 4,37 167 6/10 53 ♂ 7 3027

AC 2830. Axel Tjärnström, Öre, Håknäs.

4838 4983 4,60 230 22/12 54 ♀ 22 AC 405 11

5004 3868 4,95 191 9/12 54 ♂ AC 405 11

AC 2844. Isak Grönlund, Ersmark.

4575 2986 4,51 135 20/11 54 ♀ 10 4032

AC 2854. Sven Burman, Åbyn, Burträsk.

3457 3842 4,39 168 12/2 55 ♀ 7 3065

AC 2863. Enar Vestervall, Strand, Kålabodaby.

4002 4128 4,67 193 9/11 54 ♀ 38 4285

4309 3029 4,25 129 10/11 54 ♀ 39 2333 utg 287 fd

4991 51 819 4,60 38 27/4 51 ♂ 79 fd

2256 5,52 124

3321 5,30 171 27/9 52 ♀ 32 2714

3871 5,16 200 21/10 53 ♀ 35 3763

3283 4,88 160 6/1 55 ♂ 17 4011

AC 3100. Olofsfors bruk, Nordmalng.

4576 4510 4,55 204 5/6 55 ♂ 4274

4577 512 4,55 23 utg 56 fd

4578 3190 4,44 142 8/11 54 ♀ 35 4274 utg 252 fd

AC 3115. Sven Erik Lundberg, Stennäs, Mjösjöby.

5127 50 329 4,26 14 13/8 50 ♂ 35 fd

2459 4,09 101

2399 4,30 103 26/9 51 ♀ 5

3901 4,35 170 17/12 52 ♂ 1

4169 4,32 181 12/2 54 ♀ 11 4058

4381 3,96 174 2/4 55 ♂ 2 4058

AC 3135. Paul Strömbro, Brände, Änåset.

3466 3027 5,12 155 1/12 54 ♂ 8 3441

AC 3250. Karl-Gustaf Åström, Agnäs.

4839 4801 3,79 182 21/10 54 ♂ 26 3684

5017 4165 4,17 174 16/9 54 ♀ 37 3684 366 fd

1	2	3	4	5	6	7	8	9	10
---	---	---	---	---	---	---	---	---	----

AC 3264. Anders Carlsson, Baggböle, Brännland.

3467 1502 5,25 79 utg 175 fd

4057 3598 4,70 169 15/11 54 ♀ 20 3032

4058 3091 4,79 148 25/3 55 ♂ 22 3032

AC 3283. Erik Allan Nilsson, Änåset.

4059 4114 4,05 166 7/1 55 ♂ 7 3026

4961 53 2540 4,64 118 14/10 52 ♂ 1369 351 fd

3233 4,54 147 22/10 53 ♂ 5 1369

3498 4,31 151 12/10 54 ♀ 43 3026

AC 3306. Ernst Bogner, Brände, Änåset.

4579 2815 4,95 139 17/1 55 ♂ 3018

AC 3418. Edor Johansson, Hälsingborg, Bjurforsfallet.

4840 4519 4,18 189 10/10 54 ♀ 7 4337

AC 3429. J. E. Johansson, Mellanå, Bjurholm.

4914 3134 3,90 121 11/5 55 ♂ 4 4134

AC 3434. Bröd. Berglund, Bäcksjö, V. Sjulsmark.

2556 3285 4,12 135 24/5 55 ♂ 10 4317

AC 3443. Torsten Olofsson, Granåker, Vindeln.

2518 3251 3,72 121 13/4 55 ♀ 3031

4936 53 2554 4,76 122 29/11 52 ♀ 15 3031 298 fd

3442 4,78 165 16/12 53 ♂ 2 3031

4156 4,57 190 25/11 54 ♂ 4 3031

AC 3587. David Winberg, Täfteå.

4841 3883 4,71 183 30/12 54 ♂ 3 4331

**Norrbottens läns
hushållningssällskapsområde****BD 7. Helmer Granlund, Glommerstråsk.**

2565 3348 3,69 124 3/2 55 ♂ 46 3142

2566 2804 3,56 100 12/4 55 ♂ 47 4351 T

BD 8. Holger Granlund, Glommerstråsk.

4065 1291 3,75 48 23/9 54 ♂ 34 3142

BD 14. John Lidén, Glommerstråsk.

5190 54 2989 4,17 125 4/11 53 ♀ 57 3142 332 fd

3961 3,96 157 23/10 54 ♂ 59 3142

BD 19. Försöksgården, Salmyran, Abborrträsk.

2954 2154 4,22 91 30/4 55 ♂ 75 3803

1	2	3	4	5	6	7	8	9	10
---	---	---	---	---	---	---	---	---	----

BD 23. Villiam Vikberg, Moräng.

3468	2779	4,01	110	1/4	55	♂	45	4352T	
4322	2318	4,49	104	30/6	55	♀	75	4352T	

BD 28. Algot Jonsson, Holmträsk, Altersbruk.

4069	2577	4,06	105	22/4	55	♀	51	3570	
------	------	------	-----	------	----	---	----	------	--

BD 29. Harald Marklund, Nybyn, Altersbruk.

4842	642	4,52	29						† 90 fd
4843	3372	3,98	134	10/5	55	♀	164	3570	

BD 36. Anders G. Johansson, Älvsbyn.

5191	49	1761	4,26	75	1/4	49	♀	86	2459	188 fd
		2571	4,78	123						
		3170	4,13	131	25/12	50	♀	93	2459	
		2712	4,32	117	10/1	52	♀	100		
		3321	4,17	139	18/12	52	♂	52	3115	
		3654	4,63	169	22/11	53	♂	60	2783	
		3746	4,11	154	12/12	54	♂	64	2783	

BD 37. Hilding Öberg, Älvsbyn.

2210	1677	4,21	71	22/9	54	♂	56	2783	† 150 fd
5192	52	3186	4,45	142	4/10	51	♂	41	370 fd
		2846	4,63	132	21/9	52	♂	45	
		4091	4,43	181	15/9	53	♀	127	2783
		3793	4,11	156	19/9	54	♂	55	2783

BD 39. Evert Johansson, Nydal, Älvsbyn.

2211	1209	3,85	47						† 210 fd
3469	2095	4,23	89						

BD 48. Sigvard Olofsson, Lillpite.

1815	1846	3,80	70	28/1	55	♀	93		
1816	309	4,54	14						† 90 fd

BD 63. Josef Holmgren, Sjulnäs, Rognäs.

2956	3536	4,17	147	4/10	54	♂	64		
4074	2921	3,93	115	11/11	54	♀	75		
4844	3220	4,10	132	15/12	54	♀	76		

BD 70. Axel H. Berglund, Svensbyn.

4845	2656	4,35	116	18/1	55	♂	48	3118	
------	------	------	-----	------	----	---	----	------	--

BD 86. Birger Johansson, Kopparnäs, Håkansö.

4215	2190	4,12	90	13/8	55	♀	58	3890	
------	------	------	----	------	----	---	----	------	--

BD 88. Carl Samuelsson, Norrfjärden.

4323	2007	4,28	86	15/10	54				ks † 365 fd
------	------	------	----	-------	----	--	--	--	-------------

1	2	3	4	5	6	7	8	9	10
---	---	---	---	---	---	---	---	---	----

BD 89. Andreas Lundman, Porsnäs, Norrfjärden.

2214	2300	4,00	92	7/3	55	♀	60		
4391	3142	3,85	121	26/11	54	♀	59		
4392	2369	4,50	107	9/8	55	♀	61		
4393	2275	4,03	92	31/1	55	♂	41	3802	† 300 fd

BD 98. Ansgar Lindström, Långnäs, Alviken.

1822	2756	4,29	118	27/5	55	♀	88		
2257	519	4,75	25						† 60 fd
4079	1397	4,15	129	30/4	55	♀	87		
4599	3376	4,02	135	6/2	55	♀	85		

BD 101. Bröderna Åström, Vallen, Ersnäs.

3475	2962	3,98	118	7/4	55	♂	59	4398T	
3476	2431	4,16	101						† 365 fd
4080	2967	3,87	115	1/10	54	♀	72	1459	
4600	2158	3,29	84	25/5	55	♀	74	4398T	

BD 103. Folke Öberg, Vassnäs, Ersnäs.

1225	2225	4,00	89	17/8	55	♂	33	2906	
2575	3820	3,87	148	29/10	54	♀	27	2906	
3478	4208	3,91	165	12/5	55	♂	32	2906	
3479	4539	3,91	178	27/8	55	♀	31	2906	
4081	4220	3,90	169	29/8	55	♂	34	2906	
4324	3393	4,05	138	19/2	55	♀	30	2906	

BD 107. J. Artur Vikström, Ale.

3480	2980	4,90	146	1/4	55	♂	64	3484	
3482	3315	4,03	134	5/4	55	♂	65	3484	
4082	3619	4,57	166	10/12	54	♀	52	3484	

BD 108. Hj. Viklund, Ale.

1201	1368	4,11	56						† 150 fd
1202	3312	4,44	147	24/11	54	♀	176	3484	
2222	876	4,01	35						† 120 fd
4083	3135	4,33	135	13/5	55	♀	183	3484	
4084	3016	4,27	128	30/3	55	♂	166	3484	
4846	3159	3,97	125	13/12	54	♂	165	3484	
4847	4756	3,95	188	17/1	55	♀	178	3484	
4848	4311	3,96	170	17/11	54	♂	164	3484	

BD 129. Leonard Eriksson, Mockträsk, Boden.

2578	2714	3,66	100	20/2	55	♂	94	3837	
------	------	------	-----	------	----	---	----	------	--

BD 152. Lars Lindmark, S:a Bredåker.

711	1914	3,97	76	20/7	55	♂	36	3834	
3485	3902	3,97	155	13/12	54	♀	57	3834	
3486	3489	4,55	159	4/5	55	♂	35	3834	
4849	4034	4,50	181	1/4	55	♀	58	3834	

BD 154. Osk. Gustafsson, S:a Bredåker.

4602	4228	4,28	181	29/9	54	♀	46	3834	
4850	3365	4,04	136	15/1	55	♂	36		

1	2	3	4	5	6	7	8	9	10
---	---	---	---	---	---	---	---	---	----

BD 169. John Sundberg, N:a Bredåker.

984	2461	3,90	96	23/10	54	♂	23	3820	
2229	2571	4,09	105						† 270 fd

BD 176. Vittjärvgården, Vittjärv.

2581	3201	3,88	124	28/12	54	♂	102		
------	------	------	-----	-------	----	---	-----	--	--

BD 179. Sören Gellerstedt, Notviken, Jokkmokk.

4085	3227	4,48	145	28/12	54	♀	53		
4086	4828	4,45	215	1/11	54	♀	52		

BD 181. Harry Almqvist, Mattisudden.

4851	3437	4,54	156	17/4	55	♂	38		
5193	53	3559	4,36	156	11/9	52	♀	60	
	3778	4,14	156	5/11	53	♂	34	3823	
	3852	4,49	173	3/12	54	♀	63	3823	

BD 185. Betty Eriksson, Mo, Vuollerim.

2583	2447	3,76	92	29/6	55	♀	70	3466	
------	------	------	----	------	----	---	----	------	--

BD 186. Arne Sundkvist, Vuollerim.

4087	4352	4,01	174	18/1	55	♂	36	3466	
4338	3217	4,03	130	9/5	55	♀	58	3466	

BD 193. Försöksgården, Pålkem.

3487	2607	3,38	88						† 270 fd
4088	2598	4,16	108						
4852	3523	3,86	136	13/12	54	♂	92	4146	
4853	3288	4,07	135	31/12	54	♀	132	4146	

BD 200. Albin Vennström, Ornäs, Niemisel.

1536	2513	3,87	97						
1829	3728	3,63	135	8/4	55	♂	81	1797	
3488	3001	4,36	131	4/2	55	♂	79	4371T	
4089	3804	4,23	161	25/2	55	♀	79	2123	
4854	3875	4,01	155	11/9	54	♀	78	2123	
5194	54	3855	4,19	161	30/8	53	♀	74	2123
		4850	4,09	198	11/9	54	♂	75	2123

BD 201. Bröderna Hansson, Sörbyn.

4090	2925	4,17	122	22/1	55	♀	100	3103	
4092	1764	4,28	75						† 210 fd
4603	2282	3,89	89	12/2	55	♀	101	3103	

BD 202. Egon Broman, Sörbyn.

4095	711	4,13	29						† 90 fd
------	-----	------	----	--	--	--	--	--	---------

BD 203. Sigurd Lövgren, Sörbyn.

4855	3533	3,93	139	13/3	55	♀	67	3103	
------	------	------	-----	------	----	---	----	------	--

1	2	3	4	5	6	7	8	9	10
---	---	---	---	---	---	---	---	---	----

BD 222. Bröderna Andersson, Niemisel.

3490	3311	4,04	135	24/1	55	♂	82	1797	
4604	3070	4,46	137	27/2	55	♂	83	1797	
4856	3207	4,12	132	6/11	54	♂	80	1797	

BD 223. John Lindgren, Törböle, Töre.

4605	3855	4,07	157	27/2	55	♂		4069	
4606	2049	4,91	101						

BD 251. Linus Jönsson, Björknäs, Kalix.

3491	2473	4,20	104	29/5	55	♂	98	4086	
4097	3350	3,56	119	13/5	55	♂	97	4086	

BD 256. Emil Johansson, Pålänge.

2587	183	3,90	7						† 30 fd
------	-----	------	---	--	--	--	--	--	---------

BD 257. Johannsbergs Yrkeskola, Kalix.

5195	51	2957	4,13	122	24/3	51	♀	115	
		4463	4,21	188	23/3	52	♂	65	
		3290	4,47	147	20/6	53	♂	74	
		3688	4,59	169	29/5	54	♀	141	3814
		3025	4,04	122	30/4	55	♀	149	3814
5196	52	3287	3,98	129	3/10	51	♀	218	
		4460	4,06	181	22/9	52	♂	68	
		3549	3,93	139	25/1	54	♂	77	3814
		4158	3,81	158	31/12	54	♂	84	3814

BD 265. Bröderna Nilsson, Innanpöcken, Kalix.

4098	1630	3,53	58	12/11	54	♂	57	3799	† 210 fd
4099	2693	4,04	109	21/7	55	♀	89	4373T	
4100	2766	4,29	119	4/4	55	♀	87	3799	
4857	3782	4,18	158	27/9	54	♀	85	3799	

BD 266. Fredrik Ekman, Kälsjäv, Kalix.

1541	654	4,53	30						
2237	2443	3,86	115	3/1	55	♀	61	2773	

BD 268. Bertil Eriksson, Björkudden, Espinära.

4929	53	1707	4,49	77	22/8	53	♀	71	215 fd
		3822	4,58	175					
		4626	4,45	206	16/8	54	♂	3 R 2773	

BD 274. Björkfors Lantmannaskola, Espinära.

1210	2958	3,66	108	12/9	54	♂	237	4068	
2588	240	4,04	10	11/12	53	♀	14		60 fd
2591	2129	4,01	85	25/7	54	♀	26		
2592	393	4,36	17	23/4	54	♂	♂	230,231	
2593	3318	3,94	131	21/3	55	♀	37		
2968	2168	4,68	101	17/8	55	♂	247		
4328	3695	4,13	153	3/8	55	♀	43		
4607	3597	4,34	156	26/2	55	♂	240	4377T	
4608	3762	4,09	154	9/3	55	♂	243		
4858	1761	4,66	82	2/5	54	♂	233		

1	2	3	4	5	6	7	8	9	10
---	---	---	---	---	---	---	---	---	----

BD 276. William Nilsson, Hällfors, Espinära.

1834	2358	4,30	101	11/5	55 ♀	60	4354T		
4609	2643	4,31	114	12/6	55 ♂	43	4375T		

BD 281. Bröd. Lundholm, Hällfors, Espinära.

1838	3791	4,65	176	30/9	54 ♂	73	4377T		
1839	3515	4,10	144	10/12	54 ♀	88	4068		
4859	3067	4,22	129	2/8	55 ♂	78	4354T		

BD 283. Bröd. Lindfors, Hällfors, Espinära.

2970	2836	4,19	119	28/4	55 ♀	74	4354T		
------	------	------	-----	------	------	----	-------	--	--

BD 305. Osk. Nilsson, Nybyn, Överkalix.

5205	51	2186	4,44	98	29/1	51 ♀	50		
		3169	4,38	139	10/2	52 ♂	43	2422	
		3329	4,33	144	1/2	53 ♀	56		
		3321	4,56	152	30/1	54 ♂	48	3800	
		3071	4,36	134	27/1	55 ♂	50	3800	

BD 308. N. A. Nilsson, Nybyn, Överkalix.

4860	3208	4,58	147	24/10	54 ♂	48	3800		
------	------	------	-----	-------	------	----	------	--	--

BD 313. L. H. Liljebäck, Stråkan, Överkalix.

3499	2751	3,76	104	24/11	54 ♂	94	3800		
------	------	------	-----	-------	------	----	------	--	--

BD 319. Gotfrid Jakobsson, Nybyn, Överkalix.

4612	2982	3,85	115	14/6	55 ♀	61	3800		
5206	50	1726	3,98	68	21/4	50 ♂	55	2422	
		2821	4,29	121	18/4	51 ♂	60	2422	
		3081	4,18	129	30/3	52 ♂			
		3778	4,02	152	14/3	53 ♀	55		
		3734	4,16	155	12/3	54 ♂	69	3800	
		3029	3,78	114	27/3	55 ♂	70	3800	

BD 320. Tornedalens Lantmannaskola, Bäverbäck

4861	3642	4,18	152	4/12	54 ♂ ♀	452,453			
4923	3893	3,97	154	8/1	55				

BD 324. Emil Larsson, Luppjo.

2971	2707	3,89	105	12/3	55 ♂	91	4085		
------	------	------	-----	------	------	----	------	--	--

BD 326. Torsten Stridsman-Larsson, Luppjo.

4104	420	4,39	18						
------	-----	------	----	--	--	--	--	--	--

BD 334. Knut Engström, Hötjärn, Lillpite.

4107	3694	3,91	144	24/11	54 ♀	53			
------	------	------	-----	-------	------	----	--	--	--

BD 355. Birger Ekman, Kälsjärv, Kalix.

2600	3975	3,86	153	22/11	54 ♂	23	2773		
5197	52	987	3,76	37	6/7	52 ♀	20		

1	2	3	4	5	6	7	8	9	10
---	---	---	---	---	---	---	---	---	----

3064	4,41	135	2/9	53 ♀	24	1852			
4738	4,24	201							
4742	4,08	194	27/10	54 ♀	25	2773			

BD 358. Johan Jönsson, Svartbyn, Överkalix.

3502	2627	4,23	111	15/9	54	4809			
------	------	------	-----	------	----	------	--	--	--

BD 368. K. O. Antti, Box 1364, Karungi.

4862	3018	3,89	117	8/5	55 ♂	98	4390		
------	------	------	-----	-----	------	----	------	--	--

BD 395. Manne Innalas stbh., Keräsjoiki, Nikkala.

3503	2595	3,70	96	19/11	54 ♀	67	4065		
4109	3117	3,95	123	22/9	54 ♀	67			

BD 430. Vilhelm Lidström, Mörön, Ersnäs.

2250	2113	4,33	92	27/2	55 ♂	75	2906		
4613	2532	4,18	106	2/5	55 ♂	76			
4614	2408	4,42	106	9/12	54 ♀	74			

BD 451. John Westerberg, S:a Sunderbyn.

2258	3286	4,08	134	10/12	54 ♂	46	4061		
4863	4176	3,82	159	11/11	54 ♀	56	4382T		

BD 464. Helmer Strandberg, Bensbyn.

990	2294	3,40	28	1/3	55 ♂	56			
4389	2312	3,75	87	30/4	55 ♂	57			
4615	5802	4,02	234	9/10	54 ♂	55	3103		
4864	2992	3,51	105	7/4	55 ♀	67			
4865	4378	4,09	179	13/12	54 ♀	66	3103		
5198	53	2892	3,99	115	22/12	52 ♀	61	3103	288 fd
		3894	4,27	166	24/12	53 ♂	50	3103	
		4378	4,09	179	13/12	54 ♀	66	3103	

BD 482. Herbert Nilsson, Ö. Svartlå.

4112	2246	4,05	91						
4113	4182	3,87	162	8/1	55 ♀	82	3111		
4334	3045	4,01	122	18/6	55 ♂ ♂	75,76	3111		

BD 510. Karl Olovsson, Innanbäcken, Kalix.

4114	2992	4,05	121	9/11	54 ♀	75	3799		
4335	2166	4,13	89	7/10	54 ♀	74	3501	270 fd	

BD 515. Robert Boman, S:a Prästholm.

4116	2573	3,97	102	1/1	55 ♀	42	2447		
4117	4899	4,08	200	9/10	54 ♂	47	2447		
4650	3467	3,66	134	5/8	55 ♂	44	2447		

BD 520. Gunnar Strand, Niemisel.

1852	1758	4,04	71						
2973	3101	4,11	128	15/1	55 ♂	50	1162		
3506	3849	4,48	173	21/10	54 ♀	76	2123		
3507	3951	4,05	160	8/10	54 ♀	75	2123		
4118	3569	3,86	138	1/1	55 ♀	77	2123		

1	2	3	4	5	6	7	8	9	10
---	---	---	---	---	---	---	---	---	----

BD 521. F. O. Riström, Bjurå.

3508	411	4,08	17						90 fd
4866	3318	4,07	135	23/1	55	♂	36	3149	

BD 573. Erik Haara, Kärrbäck.

4119	3541	3,88	137	19/10	54	♂	104		
------	------	------	-----	-------	----	---	-----	--	--

BD 660. Herman Utterström, Ale.

991	2170	4,14	90						
1546	3594	4,22	151	18/1	55	♂	70	3484	
2255	2921	4,37	128	11/9	54	♂	68	3484	
3509	2512	4,41	110	2/9	54	♀	80	3484	

BD 661. Georg Lundström, Ale.

1547	2251	3,88	87	2/11	54	♂	56	3484	
1855	2283	3,99	91	9/2	55	♂	57	3484	
1856	2818	4,27	121	15/11	54	♀	83	3484	
2608	2756	4,42	121	22/2	55	♂	58	3484	
3511	1970	3,84	76	22/4	55	♂	60	3484	
4121	2268	4,26	97	22/6	55	♂	61	3484	
4122	2684	4,17	112	26/3	55	♀	85	3484	

BD 673. Statens Försöksgård, Brännberg.

4616	1416	4,48	63						210 fd
------	------	------	----	--	--	--	--	--	--------

BD 687. Åke Nilsson, Niemisel.

2609	3950	4,48	177	17/1	55	♂	35	1797	
4867	2998	3,85	115	20/5	55				

BD 717. Erik Utter, Säivis.

4124	2748	4,19	115	18/4	55	♀	51		
4125	2830	4,11	129	27/3	55	♂	37		
4337	2501	4,48	112	19/4	55	♂	39		

BD 731. Georg Jönsson, Vännäsberget.

2977	3276	3,89	127	10/3	55	♀	80	3113	
4126	2753	3,84	106	19/5	55	♂	61	3113	
4127	2856	3,61	103	30/10	54	♀	79	3113	
4868	2754	4,04	111	20/10	54	♀	78	3113	

BD 790. Rodrik Larsson, Bovallen, Harads.

4128	2883	4,13	119	22/8	55	♂ ♀	49,48		
------	------	------	-----	------	----	-----	-------	--	--

BD 870. Per Eriksson, Kålsjäv, Kalix.

4131	2520	3,94	99	13/5	55	♀	32	2773	
------	------	------	----	------	----	---	----	------	--

BD 895. Bertil Ökvist, Pite-Långnäs.

4869	2726	3,80	104	24/4	55	♂	10	3841	
------	------	------	-----	------	----	---	----	------	--

BD 901. Sven Johansson, Siknäs.

5199	53	3327	4,21	140	16/11	52	♂	44	315 fd
		3071	4,30	132	30/12	53	♂	3840	
		4119	4,17	172	9/11	54	♀	51	3840

1	2	3	4	5	6	7	8	9	10
---	---	---	---	---	---	---	---	---	----

BD 915. Allan Vikberg, Glommerstråk.

4870	2899	3,93	114	17/12	54	♀	24		
------	------	------	-----	-------	----	---	----	--	--

BD 935. Egon Björkman, Pålmark.

3022	2513	4,42	111	10/3	55	♂	25	3570	
------	------	------	-----	------	----	---	----	------	--

BD 946. Helge Svanberg, Sangis.

2262	1017	3,56	36	22/9	54	♂	8	3825	90 fd
------	------	------	----	------	----	---	---	------	-------

BD 996. Arvid Hammargren, Lulavan.

5200	49	2425	4,13	100	7/11	48	♂	37	329 fd
		3769	4,03	154	16/10	49	♀	45	
		4201	3,73	157	13/10	50	♂	43	
		4035	3,82	154	20/10	51	♀	52	
		3828	3,63	139	7/11	52	♂	49	350 fd
		4914	3,96	195	19/9	53	♂	20	
		3592	3,87	139					

BD 1003. Erik Nilsson, Ubbyn, Boden.

4871	3854	4,24	164	1/4	55	♀	32	4382T	
------	------	------	-----	-----	----	---	----	-------	--

BD 1049. Arvid Selberg, Niemisel.

4132	2789	4,31	120	13/10	54	♂	31	2123	
------	------	------	-----	-------	----	---	----	------	--

BD 1153. Seth Johansson, Korpikå.

4133	4063	3,88	157	29/12	54	♂	29	1852	
4924	3640	5,11	186	6/4	55	♀	52	1852	

BD 1169. Valfrid Lindgren, S:a Prästhalm.

2618	1939	3,32	64	20/4	55	♀ ♀	15,16	2447	
4134	2085	3,87	81						270 fd

BD 1173. Gustaf Englund, Lapträsk.

4135	4823	3,82	184	17/10	54	♂	45	3818	
------	------	------	-----	-------	----	---	----	------	--

BD 1291. Statens Försöksgård, Öjebyn.

4619	3650	4,26	155	15/3	55	♀	130	3464	
------	------	------	-----	------	----	---	-----	------	--

BD 1347. Filip Ekman, Niemisel.

2506	3251	4,02	131	12/12	54	♂	33	1797	
------	------	------	-----	-------	----	---	----	------	--

BD 1348. L. F. Holmqvist, Fällträsk, Niemisel.

3518	3089	3,73	115	22/12	54	♂	19	2123	
------	------	------	-----	-------	----	---	----	------	--

BD 1354. Göte Broström, S:a Bredåker.

4872	2223	4,86	108	1/10	54	♀	15	3834	
------	------	------	-----	------	----	---	----	------	--

BD 1367. Sigurd Nilsson, Kallax, Luleå I.

4136	1979	4,24	84	21/8	55	♂	25		
------	------	------	----	------	----	---	----	--	--

1	2	3	4	5	6	7	8	9	10
---	---	---	---	---	---	---	---	---	----

BD 1396. Per Pettersson, Gäddvik.

3601	3431	3,97	136	14/3	55	♂	30		
4213	870	4,36	37						† 120 fd
4382	789	4,88	39						† 120 fd

BD 1460. Haddon Thurfjell, Vallen, Ersnäs.

4873	270	6,18	17						† 120 fd
------	-----	------	----	--	--	--	--	--	----------

BD 1477. Helge Vahlberg, Brännberg.

4337	1704	3,83	65	15/10	54	♀	20		
------	------	------	----	-------	----	---	----	--	--

BD 1493. Ludvig Lundström, S:a Bredåker.

4874	3212	3,72	121	12/10	54	♀	10		
------	------	------	-----	-------	----	---	----	--	--

BD 1494. Hj. Nyberg, Buddbyn, Boden.

1892	1951	4,51	88	7/5	55	♂	43	4135	
------	------	------	----	-----	----	---	----	------	--

BD 1515. Helge Eliasson, Niemisel.

4875	2903	4,23	123	1/1	55	♀	24	1797	
------	------	------	-----	-----	----	---	----	------	--

BD 1581. Åke Christoffersson, Pitholm, Piteå.

5201	47	2541	4,09	104	26/11	46	♀	57	335 fd
		1907	3,96	76	1/11	47	♂	33	180 fd
	52	1133	4,00	45	6/7	52	♂	3	125 fd
		3565	4,30	154					
		3425	4,24	144	5/11	53	♀	12	
		3912	3,85	150	13/11	54	♂	10	

BD 1611. Rudolf Lundkvist, Stensjökullen, Piteå.

4877	3294	4,04	133	30/9	54	♂	12		
------	------	------	-----	------	----	---	----	--	--

1	2	3	4	5	6	7	8	9	10
---	---	---	---	---	---	---	---	---	----

BD 1631. Arvid Backvid, Nybyn, Överkalix.

4340	1611	4,34	70	6/5	54	♂	22	3800	180 fd
------	------	------	----	-----	----	---	----	------	--------

BD 1636. Hugo Larsson, Mjoträsk, Bjurå.

4218	1841	4,00	74	3/10	54	♀	16	1797	† 210 fd
------	------	------	----	------	----	---	----	------	----------

BD 1648. Elon Gustafsson, Antnäs.

4138	2853	4,07	116	17/5	55	♂	15		
------	------	------	-----	------	----	---	----	--	--

BD 1649. Bror Nordkvist, Holsvattnet, Ale.

4387	2794	5,12	143	20/2	54	♀	12	3882	
------	------	------	-----	------	----	---	----	------	--

BD 1673. Gustaf Lind, Saltmyran, Abborrträsk.

5202	52	1604	4,63	74	24/11	51	♂	4	
	53	2948	4,88	144	21/10	52	♀	4	
	54	3717	4,50	167	5/10	53	♀	6	
	55	2930	4,37	128	6/10	54	♀	10	

BD 1747. K. G. Öjemar, Råneå.

5203	53	2095	4,24	88	7/2	53	♂	1	
		3113	4,75	148	24/1	54	♀	9	
		3227	4,23	136	15/2	55	♂	2	

BD 1753. Henning Selberg, Niemisel.

5204	52	3213	4,33	139	10/10	51	♀		
		3863	4,28	165	15/11	52	♀	7	
		3463	4,45	154	21/1	54	♀	11	
		3748	4,10	154	19/1	55	♂	6	

REGISTER

över

kor, för vilka avkastnings- och kalvningsuppgifter meddelats

SKB A nr	Gårds- nr	SKB A nr	Gårds- nr	SKB A nr	Gårds- nr	SKB A nr	Gårds- nr
711	BD 152	1372	Z 44	1696	Z 76	1903	W 330
893	Y 23	1373	Z 44	1700	Z 1199	1904	W 330
913	Y 339	1381	Z 2161	1702	Z 166	1911	W 375
923	Z 1746	1387	Z 83	1711	Z 321	1919	W 443
990	BD 464	1388	Z 2325	1718	Z 634	1931	W 922
991	BD 660	1398	Z 162	1722	Z 807	1932	W 922
1032	W 820	1402	Z 168	1723	Z 829	1933	W 922
1036	W 834	1412	Z 169	1727	Z 898	1934	W 1031
1038	W 1278	1419	Z 169	1729	Z 904	1938	W 1184
1041	X 324	1429	Z 206	1734	Z 1179	1939	W 1238
1042	X 327	1436	Z 321	1739	Z 1446	1952	W 243
1044	X 327	1439	Z 322	1742	AC 49	1955	W 612
1050	X 447	1440	Z 322	1747	AC 57	1959	W 841
1052	Y 1	1446	Z 406	1750	AC 109	1960	W 1395
1055	Y 8	1451	Z 673	1752	AC 117	1961	W 1541
1057	Y 833	1474	AC 175	1756	AC 129	1965	X 327
1066	Y 259	1476	AC 57	1759	AC 202	1978	X 329
1101	Y 478	1491	AC 199	1762	AC 222	1991	Y 338
1102	Y 478	1505	AC 795	1764	AC 285	1992	Y 1405
1112	Z 15	1510	AC 1028	1766	AC 347	1995	Y 341
1119	Z 64	1536	BD 200	1778	AC 490	2010	Y 521
1127	Z 2142	1541	BD 266	1799	AC 1111	2013	Y 529
1143	AC 30	1546	BD 660	1800	AC 1144	2030	Y 896
1147	AC 110	1547	BD 661	1803	AC 1239	2043	Y 25
1151	AC 109	1551	W 54	1812	BD 1028	2048	Z 2427
1152	AC 118	1574	W 312	1813	BD 1452	2061	Z 174
1164	AC 1399	1581	W 347	1815	BD 48	2066	Z 252
1166	AC 285	1590	W 384	1816	BD 48	2067	Z 252
1171	AC 424	1594	W 458	1822	BD 98	2070	Z 290
1173	AC 626	1596	W 477	1829	BD 200	2073	Z 322
1184	AC 942	1623	W 1541	1834	BD 276	2078	Z 326
1201	BD 108	1627	X 327	1838	BD 281	2082	Z 674
1202	BD 108	1628	X 327	1839	BD 281	2086	Z 714
1210	BD 274	1629	X 327	1852	BD 520	2087	Z 714
1225	BD 103	1639	Y 278	1855	BD 661	2097	Z 1183
1241	W 213	1643	Y 299	1856	BD 661	2099	Z 2346
1280	W 510	1667	Y 519	1880	W 229	2107	Z 1878
1294	X 446	1669	Y 25	1892	BD 1494	2109	AC 47
1331	Y 342	1672	Y 398	1893	W 304	2113	AC 2528
1354	Z 4	1674	Y 702	1894	W 306	2118	AC 119
1371	Z 40	1693	Z 75	1901	W 326	2126	AC 1898

SKB A nr	Gårds- nr	SKB A nr	Gårds- nr	SKB A nr	Gårds- nr	SKB A nr	Gårds- nr
2128	AC 2542	2369	Y 644	2508	AC 1695	2685	Y 109
2132	AC 287	2373	Y 711	2514	AC 716	2688	Y 109
2137	AC 358	2376	Y 728	2515	AC 341	2690	Y 107
2140	AC 385	2379	Y 833	2518	AC 3443	2692	Y 146
2141	AC 1916	2389	Z 4	2520	AC 859	2693	Y 250
2143	AC 397	2390	Z 5	2523	AC 1017	2694	Y 250
2145	AC 417	2400	Z 13	2527	AC 1026	2695	Y 278
2149	AC 424	2405	Z 44	2530	AC 1057	2699	Y 329
2151	AC 424	2410	Z 63	2539	AC 32	2702	Y 331
2155	AC 450	2415	Z 77	2547	AC 1260	2705	Y 331
2157	AC 482	2416	Z 77	2553	AC 1517	2711	Y 339
2158	AC 483	2420	Z 2220	2556	AC 3434	2718	Y 343
2162	AC 567	2427	Z 160	2557	AC 1844	2721	Y 387
2165	AC 626	2428	Z 162	2559	AC 2064	2727	Y 472
2167	AC 707	2431	Z 169	2560	AC 2064	2730	Y 523
2186	AC 1229	2432	Z 169	2561	AC 2365	2732	Y 528
2187	AC 1026	2434	Z 191	2565	BD 7	2736	Y 593
2190	AC 1306	2435	Z 173	2566	BD 7	2740	Y 603
2194	AC 1453	2436	Z 199	2575	BD 103	2744	Y 702
2201	AC 1757	2437	Z 199	2578	BD 129	2745	Y 711
2210	BD 37	2438	Z 412	2581	BD 176	2749	Y 866
2211	BD 39	2439	Z 466	2583	BD 185	2761	Y 1442
2214	BD 89	2448	Z 807	2587	BD 256	2767	Z 23
2222	BD 108	2449	Z 807	2588	BD 274	2768	Z 2314
2227	Z 481	2451	Z 867	2591	BD 274	2775	Z 54
2229	BD 169	2454	Z 872	2592	BD 274	2776	Z 54
2237	BD 266	2456	Z 904	2593	BD 274	2779	Z 61
2250	BD 430	2457	Z 987	2600	BD 355	2780	AC 225
2255	BD 660	2459	Z 1102	2608	BD 661		AC 2355
2257	BD 98	2461	Z 784	2609	BD 687	2781	Z 64
2258	BD 451	2462	Z 1641	2618	BD 1169	2782	Z 64
2262	BD 946	2469	Z 2288	2624	W 54	2787	Z 64
2265	W 205	2471	Z 1898	2625	W 195	2789	Z 64
2275	W 305	2474	AC 57	2626	W 203	2790	Z 64
2276	W 310	2475	AC 57	2628	W 219	2791	Z 65
2278	W 325	2477	AC 108	2641	W 786	2793	Z 65
2292	W 1184	2479	AC 124	2643	W 786	2794	Z 75
2294	W 1185	2480	AC 202	2646	W 1098	2796	Z 75
2295	W 1185	2482	AC 222	2647	W 1098	2797	Z 75
2302	W 1508	2485	AC 288	2654	W 1668	2798	Z 76
2303	W 1533	2486	AC 327	2659	W 808	2799	Z 733
2309	Y 378	2487	AC 347	2660	W 813	2801	Z 162
2312	AC 2012	2488	AC 358	2661	W 820	2802	Z 162
2314	W 800	2489	AC 364	2662	W 830	2803	Z 162
2317	W 821	2492	AC 397	2663	W 1027	2804	Z 162
2318	W 830	2494	AC 405	2667	W 1395	2808	Z 191
2324	Y 250	2496	AC 428	2668	S 1491	2809	Z 321
2340	Y 305	2497	AC 479	2671	X 446	2812	Z 322
2348	Y 25	2498	AC 483	2673	X 447	2813	Z 322
2349	Y 25	2501	AC 524	2677	Y 1	2819	Z 1575
2353	Y 386	2503	AC 529	2681	Y 23	2827	Z 1237
2359	Y 519	2505	AC 575	2683	Y 23	2830	Z 704
2361	Y 1249	2506	AC 1347	2684	Y 25	2832	Z 708
2365	Y 593						

SKB A nr	Gårds- nr	SKB A nr	Gårds- nr	SKB A nr	Gårds- nr	SKB A nr	Gårds- nr
2834	Z 829	2977	BD 731	3106	Y 529	3226	Z 468
2835	Z 90	2983	BD 53	3114	Y 704	3228	Z 498
2840	Z 1390	2984	W 54	3115	Y 709	3231	Z 652
2842	Z 1581	2986	W 219	3116	Y 709	3232	Z 658
2843	Z 1581	2990	W 219	3120	Y 721	3234	Z 708
2844	Z 1768	2993	W 312	3121	Y 723	3235	Z 726
2847	AC 30	2995	W 406	3122	Y 724	3240	Z 807
2850	AC 49	3001	W 920	3127	Y 799	3241	Z 819
2851	AC 49	3005	W 1218	3129	Y 874	3245	Z 943
2852	AC 49	3006	W 1264	3130	Y 896	3248	Z 1130
2854	AC 57	3007	W 1318	3133	Y 1017	3251	Z 1183
2855	AC 57	3008	W 1318	3135	Y 1020	3252	Z 1193
2858	AC 114	3014	W 1766	3136	Y 1027	3253	Z 1193
2861	AC 119	3015	W 1799	3137	Y 1028	3257	Z 1327
2862	AC 124	3020	X 504	3139	Y 1053	3258	Z 1328
2865	AC 859	3022	BD 935	3141	Y 1064	3260	Z 1330
2872	AC 348	3024	AC 257	3144	Y 1086	3261	Z 1331
2874	AC 358	3025	W 495	3147	Y 1218	3263	Z 1331
2875	AC 361	3030	W 1686	3153	Z 4	3267	Z 1606
2877	AC 1239	3031	W 1689	3154	Z 4	3271	Z 2024
2879	AC 369	3034	X 327	3154	Z 4	3273	Z 2162
2883	AC 396	3035	X 327	3155	Z 4	3274	Z 2064
2884	AC 424	3037	Y 1	3157	Z 6	3275	Z 2039
2888	AC 444	3038	Y 1613	3160	Z 15	3277	AC 30
2890	AC 530	3039	Y 8	3162	Z 17	3282	AC 57
2891	AC 590	3040	Y 25	3163	Z 18	3283	AC 57
2893	AC 709	3042	Y 25	3169	Z 19	3284	AC 104
2896	AC 1383	3049	Y 135	3171	Z 44	3286	AC 113
2898	AC 779	3053	Y 278	3179	Z 1689	3289	AC 117
2900	AC 836	3054	Y 278	3180	Z 48	3290	AC 117
2901	AC 826	3055	Y 278	3181	Z 54	3291	AC 121
2904	AC 1027	3056	Y 398	3182	Z 54	3295	AC 126
2912	AC 1215	3057	Y 330	3184	Z 67	3297	AC 127
2914	AC 1229	3058	Y 330	3186	Z 67	3298	AC 128
2918	AC 1332	3064	Y 331	3187	Z 67	3299	AC 128
2919	AC 1336	3067	Y 338	3188	Z 73	3302	AC 132
2920	AC 1353	3070	Y 339	3189	Z 78	3303	AC 132
2921	AC 1356	3071	Y 250	3194	Z 162	3306	AC 198
2922	AC 1363	3073	Y 341	3196	Z 169	3308	AC 199
2934	AC 1719	3075	Y 343	3197	Z 169	3312	AC 205
2935	AC 1744	3078	Y 937	3198	Z 169	3313	AC 205
2936	AC 1756	3079	Y 383	3199	Z 169	3314	AC 281
2938	AC 1815	3082	Y 385	3201	Z 174	3316	AC 282
2939	AC 1832	3083	Y 389	3202	Z 174	3317	AC 285
2940	AC 1844	3085	Y 390	3204	Z 174	3318	AC 287
2942	AC 2020	3089	Y 406	3205	Z 290	3319	AC 345
2945	AC 2108	3093	Y 478	3207	Z 320	3321	AC 347
2954	BD 19	3095	Y 479	3212	Z 321	3323	AC 351
2956	BD 63	3096	Y 479	3214	Z 321	3324	AC 352
2968	BD 274	3099	Y 495	3216	Z 321	3325	AC 356
2970	BD 283	3100	Y 495	3217	Z 322	3329	AC 370
2971	BD 324	3101	Y 508	3220	Z 322	3331	AC 399
2973	BD 520	3104	Y 519	3221	Z 322	3332	AC 405

SKB A nr	Gårds- nr	SKB A nr	Gårds- nr	SKE A nr	Gårds- nr	SKB A nr	Gårds- nr
3333	AC 405	3431	AC 1695	3539	W 220	3636	Y 146
3336	AC 424	3433	AC 1715	3540	W 228		Y 313
3337	AC 425	3435	AC 1754	3541	W 228	3637	Y 204
3338	AC 442	3438	AC 1698	3544	W 244	3639	Y 250
3341	AC 1027	3440	AC 2023	3545	W 244	3640	Y 251
3342	AC 479	3443	AC 2161	3547	W 243	3641	Y 251
3344	AC 482	3444	AC 2194	3550	W 243	3642	Y 251
3346	AC 483	3445	AC 2294	3551	W 243	3643	Y 251
3348	AC 490	3447	AC 2408	3552	W 282	3644	Y 260
3349	AC 493	3448	AC 2408	3553	W 282	3645	Y 278
3352	AC 529	3449	AC 2449	3557	W 312	3647	Y 278
3354	AC 531	3450	AC 2500	3559	W 325	3650	Y 278
3359	AC 577	3456	AC 2793	3561	W 331	3660	Y 330
3360	AC 664	3457	AC 2854	3563	W 348	3661	Y 331
3361	AC 664	3462	AC 2980	3568	W 384	3662	Y 331
3362	AC 665	3463	AC 2980	3570	W 421	3666	Y 338
3366	AC 711	3465	AC 3035	3574	W 494	3667	Y 339
3367	AC 724	3466	AC 3135	3575	W 495	3669	Y 341
3369	AC 724	3467	AC 3264	3576	W 510	3670	Y 341
3369	AC 724	3468	BD 23	3578	W 611	3671	Y 383
3369	AC 724	3469	BD 39	3579	W 611	3672	Y 386
3372	AC 756	3475	BD 101	3581	W 1973	3674	Y 391
3373	AC 795	3476	BD 101	3586	W 1155	3675	Y 396
3375	AC 909	3478	BD 103	3588	W 1218	3677	Y 420
3379	AC 962	3479	BD 103	3589	W 1238	3679	Y 440
3380	AC 1009	3480	BD 107	3590	W 1264	3684	Y 478
3382	AC 1024	3482	BD 107	3591	W 1344	3685	Y 495
3383	AC 1029	3485	BD 152	3593	W 1637	3687	Y 519
3384	AC 1039	3486	BD 152	3595	X 504	3688	Y 521
3385	AC 1089	3487	BD 193	3601	BD 1396	3689	Y 521
3386	AC 1089	3488	BD 200	3602	S 1491	3691	Y 523
3388	AC 1090	3490	BD 222	3603	S 1491	3692	Y 528
3389	AC 1090	3491	BD 251	3605	S 1491	3694	Y 529
3390	AC 1143	3499	BD 313	3606	W 550	3695	Y 529
3391	AC 1144	3502	BD 358	3608	W 800	3696	Y 583
3392	AC 1145	3503	BD 395	3609	W 821	3699	Y 616
3397	AC 1215	3506	BD 520	3610	W 830	3700	Y 641
3399	AC 1245	3507	BD 520	3615	W 1278	3701	Y 641
3400	AC 1297	3508	BD 521	3616	W 1541	3703	Y 666
3403	AC 1335	3509	BD 660	3617	W 1868	3704	Y 666
3406	AC 1350	3511	BD 661	3618	X 327	3705	Y 709
3409	AC 1353	3518	BD 1348	3619	X 327	3706	Y 712
3410	AC 1353	3521	S 213	3620	X 327	3708	Y 721
3411	AC 1354	3525	W 1	3622	X 1656	3709	Y 25
3412	AC 1354	3526	W 1	3623	X 1517	3715	Y 950
3414	AC 1361	3527	W 53	3625	X 975	3716	Y 866
3416	AC 1367	3529	W 54	3626	X 975	3717	Y 867
3417	AC 1367	3530	W 168	3629	X 446	3718	Y 873
3419	AC 1399	3531	W 168	3630	Y 1	3719	Y 873
3420	AC 1405	3532	W 219	3631	Y 1	3720	Y 873
3422	AC 1441	3535	W 219	3632	Y 1	3721	Y 874
3423	AC 1445	3536	W 219	3634	Y 113	3722	Y 896
3429	AC 1578	3538	W 220	3635	Y 146	3724	Y 957

SKE A nr	Gårds- nr	SKB A nr	Gårds- nr	SKB A nr	Gårds- nr	SKB A nr	Gårds- nr
3727	Y 982	3801	Z 963	3885	AC 279	3972	AC 1153
3729	Y 1028	3803	Z 971	3889	AC 288	3974	AC 1183
3731	Y 1045	3805	Z 987	3890	AC 345	3976	AC 1191
3733	Y 1076	3806	Z 1008	3892	AC 351	3979	AC 1229
3737	Y 1257	3811	Z 1199	3894	AC 361	3982	AC 1267
3738	Y 1404	3812	Z 1199	3896	AC 399	3983	AC 1306
3739	Y 1447	3813	Z 1415	3900	AC 424	3984	AC 1306
3740	Y 1571	3814	Z 1415	3902	AC 426	3987	AC 1326
3744	Z 5	3816	Z 1487	3904	AC 448	3989	AC 1332
3745	Z 5	3818	Z 1500	3907	AC 479	3990	AC 1332
3746	Z 6	3819	Z 1500	3908	AC 479	3991	AC 1336
3747	Z 11	3820	Z 1580	3909	AC 483	3993	AC 1350
3748	Z 11	3822	Z 1614	3910	AC 489	3994	AC 1353
3749	Z 11	3824	Z 1641	3912	AC 560	3995	AC 1363
3751	Z 21	3825	Z 1641	3913	AC 565	3997	AC 1398
3753	Z 63	3826	Z 1616	3915	AC 590	3998	AC 1399
3754	Z 63		Z 1689	3917	AC 623	4000	AC 1405
3755	Z 2427	3828	Z 1893	3918	AC 626	4001	AC 1430
3756	Z 81	3831	Z 1847	3919	AC 626	4002	AC 2863
3758	Z 137	3833	Z 1896	3921	AC 664	4004	AC 1440
	Z 1604	3834	Z 1899	3922	AC 341	4005	AC 1445
3759	Z 137	3835	Z 2346	3923	AC 665	4007	AC 1487
3760	Z 162	3838	Z 2024	3925	AC 680	4008	AC 1517
3761	Z 162	3839	Z 2053	3926	AC 680	4009	AC 1522
3762	Z 166	3841	Z 2053	3927	AC 680	4012	AC 1653
3763	Z 166	3843	Z 1322	3929	AC 724	4014	AC 1698
3764	Z 166	3844	Z 1322	3930	AC 725	4015	AC 1713
3765	Z 173	3845	Z 2084	3931	AC 727	4016	AC 1714
3766	Z 173	3847	Z 2162	3932	AC 737	4018	AC 1719
3768	Z 328	3848	Z 2218	3934	AC 756	4020	AC 1744
3769	Z 328	3849	Z 2246	3935	AC 757	4021	AC 1744
3771	Z 328	3851	Z 658	3936	AC 779	4022	AC 1813
3772	Z 468	3852	Z 2348	3938	AC 848	4023	AC 1832
3773	Z 468	3853	Z 2348	3941	AC 880	4024	AC 1846
3775	Z 626	3854	Z 2364	3942	AC 1014	4025	AC 1968
3776	Z 626	3855	AC 47	3944	AC 1017	4027	AC 2023
3777	Z 654	3856	AC 54	3944	AC 1017	4028	AC 2064
	Z 634	3859	AC 57	3945	AC 1023	4030	AC 2078
3779	Z 634	3860	AC 57	3947	AC 1028	4031	AC 2092
3780	Z 634	3864	AC 106	3948	AC 1050	4033	AC 2134
3781	Z 634	3867	AC 114	3949	AC 1050	4035	AC 2166
3785	Z 674	3868	AC 115	3951	AC 1050	4036	AC 2242
3787	Z 708	3869	AC 124	3952	AC 1054	4040	AC 2366
3788	Z 751	3870	AC 125	3953	AC 1057	4043	AC 2451
3789	Z 751	3872	AC 125	3955	AC 1057	4044	AC 2451
3790	Z 751	3873	AC 127	3956	AC 1065	4050	AC 2476
3791	Z 780	3874	AC 133	3957	AC 1067	4051	AC 2722
3792	Z 888	3875	AC 133	3958	AC 1070	4053	AC 2881
3793	Z 896	3876	AC 198	3959	AC 1092	4057	AC 3264
3794	Z 896	3878	AC 198	3960	AC 1101	4058	AC 3264
3795	Z 898	3879	AC 199	3961	AC 1101	4059	AC 3283
3798	Z 946	3880	AC 202	3962	AC 1103	4065	BD 8
3800	Z 946	3881	AC 205	3970	AC 1152	4069	BD 28

SKE A nr	Gårds- nr	SKE A nr	Gårds- nr	SKE A nr	Gårds- nr	SKE A nr	Gårds- nr
4074	BD 63	4157	W 304	4237	Y 331	4302	AC 1014
4079	BD 98	4158	W 305	4238	Y 331	4305	AC 1229
4080	BD 101	4159	W 306	4239	Y 331	4306	AC 1326
4081	BD 103	4160	W 313	4240	Y 331	4307	AC 1398
4082	BD 107	4161	W 330	4241	Y 331	4308	AC 1399
4083	BD 108	4164	W 348	4242	Y 339	4309	AC 2863
4084	BD 108	4165	W 349	4244	Y 339	4311	AC 1844
4085	BD 179	4166	W 364	4245	Y 339	4312	AC 1844
4086	BD 179	4167	W 364	4246	Y 343	4313	AC 1844
4087	BD 186	4169	W 427	4247	Y 343	4314	AC 2500
4088	BD 193	4170	W 429	4248	Y 375	4316	AC 2790
4089	BD 200	4176	W 607	4249	Y 375	4317	AC 2790
4090	BD 201	4177	W 786	4250	Y 395	4321	AC 3071
4092	BD 201	4178	W 786	4251	Y 406	4322	BD 23
4095	BD 202	4179	W 786	4253	Y 440	4323	BD 88
4097	BD 251	4180	W 896	4254	Y 440	4324	BD 103
4098	BD 265	4182	W 1032	4255	Y 441	4328	BD 274
4099	BD 265	4183	W 1155	4256	Y 523	4334	BD 482
4100	BD 265	4185	W 1382	4257	Y 528	4335	BD 510
4104	BD 326	4187	W 1412	4259	Y 529	4337	BD 1477
4107	BD 334	4189	W 1413	4261	Y 711		BD 717
4109	BD 395	4191	W 1462	4262	Y 728	4338	BD 186
4112	BD 482	4193	W 1667	4264	Y 896	4340	BD 1631
4113	BD 482	4194	W 1667	4265	Y 1084	4342	W 219
4114	BD 510	4196	W 1669	4267	Z 67	4345	W 219
4116	BD 515	4198	W 1766	4268	Z 76	4347	W 219
4117	BD 515	4199	W 1874	4269	Z 76	4349	W 219
4118	BD 520	4200	W 1878	4271	Z 290	4350	W 219
4119	BD 573	4202	W 1890	4273	Z 320	4353	W 282
4121	BD 661	4204	W 1941	4274	Z 1330	4354	W 294
4122	BD 661	4205	W 1974		Z 320	4357	W 310
4124	BD 717	4207	X 504	4275	Z 320	4358	W 322
4125	BD 717	4209	Y 313	4276	Z 320	4359	W 325
4126	BD 731	4211	Y 1163		Z 19	4360	W 326
4127	BD 731	4213	BD 1396	4278	Z 784	4362	W 364
4128	BD 790	4215	BD 86	4280	Z 1381	4365	W 477
4131	BD 870	4218	BD 1636	4281	Z 1381	4366	W 786
4132	BD 1049	4220	Z 252	4282	Z 1581	4367	W 920
4133	BD 1153	4221	Z 252	4283	Z 1581	4368	W 1123
4134	BD 1169	4223	S 1491	4285	AC 108	4369	W 1184
4135	BD 1173	4224	W 1278	4286	AC 114	4370	W 1238
4136	BD 1367	4225	W 1541	4287	AC 118	4371	W 1341
4138	BD 1648		W 2133	4290	AC 128	4372	W 1412
4141	W 54	4226	Y 1	4291	AC 136	4373	W 1433
4143	W 205	4227	Y 23	4292	AC 396	4374	W 1550
4144	W 205	4228	Y 25	4293	AC 397	4375	W 1553
4146	W 219	4229	Y 25	4294	AC 425	4376	W 1792
4148	W 219	4230	Y 107	4295	AC 493	4378	W 1996
4150	W 220	4232	Y 259	4296	AC 711	4379	W 1996
4151	W 220	4233	Y 259	4297	AC 859	4381	X 504
4152	W 279	4234	Y 260	4298	AC 880	4382	BD 1396
4153	W 291	4235	Y 278	4299	AC 905	4383	Y 23
4155	W 300	4236	Y 325	4301	AC 906	4384	Y 720

SKB A nr	Gårds- nr	SKB A nr	Gårds- nr	SKB A nr	Gårds- nr	SKB A nr	Gårds- nr
4387	BD 1649	4449	Y 1053	4513	AC 257	4575	AC 2844
4389	BD 464	4450	Y 1065	4515	AC 281	4576	AC 3100
4391	BD 89	4452	Y 1067	4516	AC 348	4577	AC 3100
4392	BD 89	4453	Y 1113	4517	AC 359	4578	AC 3100
4393	BD 89	4454	Y 1138	4518	AC 1145	4579	AC 3306
4395	W 1936	4456	Y 1564	4519	AC 422	4581	AC 54
4397	X 327	4457	Y 1565	4520	AC 448	4582	AC 3558
4398	X 1657	4458	Y 1574	4521	AC 458	4583	AC 186
4399	Y 1	4459	Y 1643	4522	AC 482	4584	AC 186
4401	Y 1	4460	Y 1644	4523	AC 493	4586	AC 288
4402	Y 1	4461	Y 1572	4524	AC 571	4587	AC 344
4404	Y 23	4462	Y 245	4525	AC 707	4588	AC 577
4405	Y 25	4465	Y 474	4526	AC 707	4589	AC 575
4406	Y 25	4466	Y 797	4527	AC 711	4590	AC 795
4407	Y 25	4467	Y 1049	4528	AC 713	4591	AC 902
4408	Y 146	4469	Y 1412	4529	AC 713	4592	AC 1358
4409	Y 271	4472	Z 61	4532	AC 857	4594	AC 2020
4410	Y 278	4473	Z 64	4533	AC 902	4595	AC 2821
4411	Y 278	4474	Z 1641	4534	AC 1057	4596	AC 2873
4412	Y 278	4475	Z 73	4535	AC 1083	4599	BD 98
4413	Y 278	4476	Z 75	4537	AC 1103	4600	BD 101
4414	Y 278	4477	Z 76	4538	AC 1164	4602	BD 154
4415	Y 278	4478	Z 87	4539	AC 1185	4603	BD 201
4417	Y 338		Z 90	4540	AC 1215	4604	BD 222
4418	Y 339	4479	Z 87	4541	AC 1229	4605	BD 223
4420	Y 385	4480	Z 87	4542	AC 1306	4606	BD 223
4421	Y 387	4481	Z 96	4544	AC 1358	4607	BD 274
4422	Y 387	4482	Z 166	4545	AC 1358	4608	BD 274
4423	Y 387	4483	Z 166	4546	AC 1398	4609	BD 276
4425	Y 393	4484	Z 171	4547	AC 1408	4612	BD 319
4426	Y 398	4485	Z 171	4548	AC 1434	4613	BD 430
4427	Y 406	4486	Z 174	4549	AC 1452	4614	BD 430
4428	Y 406	4487	Z 174	4550	AC 1480	4615	BD 464
4429	Y 440	4488	Z 174	4551	AC 1542	4616	BD 673
4430	Y 441	4489	Z 174	4552	AC 1543	4619	BD 1291
4431	Y 478	4491	Z 683	4553	AC 1753	4620	W 1
4432	Y 508	4492	Z 829	4554	AC 1756	4621	W 219
4433	Y 523	4494	Z 2037	4555	AC 1832	4622	W 219
4434	Y 528	4495	AC 49	4556	AC 1861	4624	W 282
4435	Y 528	4497	AC 57	4557	AC 1975	4625	W 330
4436	Y 529	4498	AC 57	4558	AC 1975	4626	W 477
4437	Y 593	4499	AC 57	4559	AC 2134	4627	W 477
4438	Y 593	4500	AC 57	4560	AC 2237	4629	W 522
4439	Y 794	4501	AC 57	4561	AC 2262	4630	W 611
4440	Y 794	4502	AC 57	4562	AC 2362	4631	W 786
4441	Y 797	4504	AC 109	4563	AC 2375	4632	W 786
4442	Y 833	4506	AC 112	4566	AC 2407	4633	W 786
4443	Y 833	4507	AC 112	4567	AC 2408	4634	W 1341
4444	Y 896	4508	AC 114	4568	AC 2408	4636	W 1433
4445	Y 1017	4509	AC 117	4570	AC 2778	4637	W 1548
4446	Y 1027	4510	AC 117	4571	AC 2778	4638	W 1550
4447	Y 1027	4511	AC 127	4572	AC 2790	4639	W 1553
4448	Y 1027	4512	AC 198	4574	AC 2795	4640	W 1582

SKB A nr	Gårds- nr	SKB A nr	Gårds- nr	SKB A nr	Gårds- nr	SKB A nr	Gårds- nr
4641	W 1668	4701	Y 529	4754	AC 128	4809	AC 1452
4642	W 1766	4702	Y 529	4755	AC 136	4810	AC 1522
4643	W 1802	4703	Y 529	4756	AC 198	4811	AC 1547
4644	W 1850	4704	Y 529	4757	AC 198	4813	AC 1578
4645	W 1859	4705	Y 529	4758	AC 198	4814	AC 1636
4646	AC 62	4706	Y 641	4759	AC 199	4815	AC 1637
4647	AC 257	4707	Y 641	4760	AC 199	4816	AC 1698
4650	BD 515	4708	Y 712	4761	AC 199	4817	AC 1753
4651	W 1193	4709	Y 720	4762	AC 199	4818	AC 1757
4652	Z 60	4710	Y 720	4763	AC 199	4819	AC 1759
4653	Z 64	4711	Y 721	4764	AC 285	4820	AC 1759
4655	AC 1083	4712	Y 721	4765	AC 285	4821	AC 1801
4656	S 1491	4713	Y 723	4766	AC 285	4823	AC 1804
4657	S 1491	4714	Y 724	4767	AC 288	4824	AC 1809
4658	W 613	4715	Y 728	4768	AC 288	4825	AC 1832
4659	W 813	4716	Y 867	4769	AC 288	4826	AC 1832
4660	W 825	4717	Y 896	4770	AC 347	4827	AC 1832
4661	W 1689	4718	Y 1053	4771	AC 349	4828	AC 2064
4662	W 1868	4719	Y 1059	4772	AC 358	4829	AC 2362
4663	Y 1	4720	Y 1059	4773	AC 364	4830	AC 2449
4664	Y 9	4722	Y 1163	4774	AC 424	4831	AC 2454
4665	Y 23	4723	Y 1163	4775	AC 424	4832	AC 2528
4666	Y 23	4724	Y 25	4776	AC 424	4833	AC 2528
4667	Y 23		Y 1218	4777	AC 490	4834	AC 279
4668	Y 178	4725	Y 1224	4778	AC 490	4835	Y 1139
4669	Y 330	4726	Y 1403	4779	AC 529	4835	AC 2790
4670	Y 330	4727	Y 1403	4780	AC 529	4836	AC 2821
4671	Y 330	4728	Y 1403	4781	AC 676	4837	AC 2821
4672	Y 331	4729	Y 1403	4782	AC 664	4838	AC 2830
4673	Y 331	4730	Y 1404	4783	AC 756	4839	AC 3250
4675	Y 338	4731	Y 1421	4784	AC 756	4840	AC 3418
4676	Y 339	4732	Y 1546	4785	AC 788	4841	AC 3587
4677	Y 342	4734	Y 1577	4786	AC 1017	4842	BD 29
4678	Y 342	4735	Z 83	4788	AC 1103	4843	BD 29
4679	Y 342	4736	Z 83	4789	AC 1103	4844	BD 63
4680	Y 343	4737	Z 86	4790	AC 1103	4845	BD 70
4681	Y 343	4738	Z 86	4791	AC 1103	4846	BD 108
4682	Y 370	4739	Z 110	4792	AC 1144	4847	BD 108
4683	Y 370	4740	Z 191	4793	AC 1189	4848	BD 108
4684	Y 370	4741	Z 191	4794	AC 1197	4849	BD 152
4685	Y 379	4742	Z 1811	4795	AC 1240	4850	BD 154
4686	Y 385	4743	Z 2024	4796	AC 1240	4851	BD 181
4687	Y 385	4744	Z 2024	4797	AC 1240	4852	BD 193
4690	Y 450	4745	Z 2024	4798	AC 1240	4853	BD 193
4691	Y 479	4746	Z 1575	4799	AC 1245	4854	BD 200
4692	Y 479		Z 2064	4800	AC 1328	4855	BD 203
4693	Y 479	4747	Z 2064	4801	AC 1353	4856	BD 222
4694	Y 479	4748	Z 2064	4802	AC 1353	4857	BD 205
4695	Y 495	4749	AC 30	4803	AC 1358	4858	BD 274
4696	Y 495	4750	AC 54	4804	AC 1374	4859	BD 281
4697	Y 519	4751	AC 114	4806	AC 1398	4860	BD 308
4698	Y 528	4752	AC 117	4807	AC 1398	4861	BD 320
4699	Y 529	4753	AC 117	4808	AC 1399	4862	BD 358
4700	Y 529						

SKB A nr	Gårds- nr	SKB A nr	Gårds- nr	SKB A nr	Gårds- nr	SKB A nr	Gårds- nr
4863	BD 451	4918	AC 546	4973	S 1339	5052	W 219
4864	BD 464	4919	AC 859	4974	S 1339	5053	W 220
4865	BD 464	4920	AC 905	4975	Z 481	5054	W 220
4866	BD 521	4921	AC 905	4976	Z 1257	5055	W 304
4867	BD 687	4923	BD 320	4977	Z 75	5056	W 310
4868	BD 731	4924	BD 1153	4978	Z 75	5056	W 310
4869	BD 895	4925	AC 2790	4979	Z 77	5057	W 310
4870	BD 915	4926	AC 905	4980	Z 412	5058	W 348
4871	BD 1003	4927	AC 898	4981	Z 412	5059	W 364
4872	BD 1354	4928	X 327	4982	Z 714	5060	W 364
4873	BD 1460	4929	BD 268	4983	Z 67	5061	W 421
4874	BD 1493	4930	AC 529	4984	Z 76	5062	W 495
4875	BD 1515	4931	AC 529	4985	Z 76	5063	W 618
4877	BD 1611	4932	AC 529	4986	Z 76	5064	W 1031
4878	S 213	4933	AC 524	4987	Z 5	5065	W 1032
4879	S 325	4934	AC 524	4988	AC 1196	5066	W 1264
4880	S 325	4935	AC 202	4989	AC 1196	5067	W 1341
4881	S 948	4936	AC 3443	4991	AC 2863	5068	W 1455
4883	W 219	4937	AC 405	4992	AC 399	5069	W 1508
4884	W 219	4938	AC 1975	4993	AC 399	5070	W 1550
4885	W 219	4940	AC 222	4994	AC 399	5071	W 1668
4886	W 219	4941	AC 222	4995	AC 713	5072	W 563
4887	W 219	4942	AC 222	4996	AC 1363	5073	W 1666
4888	W 219	4943	AC 1703	4997	AC 198	5074	W 1667
4889	W 219	4944	AC 942	4998	AC 198	5075	W 495
4890	W 219	4945	AC 1653	4999	AC 506	5076	W 369
4891	W 219	4946	AC 481	5000	AC 1861	5076	W 369
4892	W 220	4947	AC 481	5001	AC 1861	5077	S 566
4893	W 220	4948	AC 397	5002	AC 1975	5078	Y 386
4894	W 243	4949	AC 287	5003	AC 2262	5079	Y 472
4895	W 307	4950	AC 347	5004	AC 2830		Y 495
4896	W 352	4951	AC 127	5010	AC 2092	5080	Y 519
4897	W 462	4952	AC 127	5011	AC 2092	5081	Y 523
4898	W 516	4953	AC 128	5012	AC 3018	5082	Y 529
4899	W 516	4954	AC 3043	5013	AC 536	5083	Y 702
4900	W 917	4955	AC 125	5014	AC 529	5084	Y 709
4901	W 995	4956	AC 2528	5015	AC 2790	5085	Y 721
4902	W 1098	4957	AC 30	5016	AC 1637	5086	Y 722
4903	W 1183	4958	Z 173	5017	AC 3250	5087	Y 724
4904	W 1379	4959	AC 836	5018	AC 1445	5088	Y 896
4905	W 1508	4960	AC 836	5019	AC 1229	5089	Y 896
4906	W 1637	4961	AC 3283	5020	AC 57	5090	Y 1076
4907	W 1637	4962	AC 57	5026	X 504	5091	Y 1404
4908	W 1704	4963	Z 1811	5042	W 1278	5092	Y 9
4909	W 1704	4964	AC 1103	5043	W 52	5093	Y 23
4910	W 1704	4965	AC 1103	5044	W 107	5094	Y 25
4911	W 1976	4966	Z 4	5045	W 107	5095	Y 25
4912	W 1987	4967	Z 1581	5046	W 195	5096	Y 25
4913	AC 1512	4968	Z 1500	5047	W 219	5097	Y 146
4914	AC 3429	4969	Z 321	5048	W 219	5098	Y 326
4915	W 611	4970	Z 658	5049	W 219	5099	Y 330
4916	W 611	4971	X 491	5050	W 219	5100	Y 338
4917	W 753	4972	S 325	5051	W 219	5101	Y 339

SKB A nr	Gårds- nr	SKB A nr	Gårds- nr	SKB A nr	Gårds- nr	SKB A nr	Gårds- nr
5102	Y 339	5127	AC 3115	5150	AC 1191	5188	Z 2024
5103	Y 386	5128	AC 358	5151	AC 1229	5189	Z 18
5104	Y 386	5130	AC 114	5152	AC 1191	5190	BD 14
5105	Y 386	5131	AC 114	5153	AC 1332	5191	BD 36
	Y 136	5132	AC 109	5154	AC 1318	5192	BD 37
5106	Y 1	5133	AC 47	5159	W 219	5193	BD 181
5107	Z 565	5134	AC 49	5160	Z 1500	5194	BD 200
5108	Z 565	5135	AC 348	5161	Z 829	5195	BD 257
5109	Z 565	5136	AC 47	5165	Z 173	5196	BD 257
5115	Y 711	5137	AC 397	5166	Z 169	5197	BD 355
5116	Y 1017	5138	AC 664	5167	Z 169	5198	BD 464
5117	Y 593	5139	AC 576	5168	Z 169	5199	BD 901
5118	Y 521	5140	AC 576	5169	Z 196	5200	BD 996
5119	Y 478	5141	AC 571	5170	Z 1955	5201	BD 1581
5120	Y 395	5142	AC 493	5171	Z 321	5202	BD 1673
5121	Y 728	5144	AC 705	5172	Z 321	5203	BD 1747
5123	Y 343	5145	AC 705	5173	Z 321	5204	BD 1753
5124	Y 343	5146	AC 1083	5174	Z 2162	5205	BD 305
5125	Y 343	5148	AC 1172	5175	Z 2162	5206	BD 319
5126	Y 343	5149	AC 1183	5176	Z 2162	5208	BD 305