

AVELSFÖRENINGENS FÖR SVENSK KULLIG BOSKAP TIDSKRIFT

S K B

Avelsföreningen för Svensk Kullig Boskap

RIKSSTAMBOK

år 1954



N:o 17

Kungl. Maj:ts kungörelse

angående befrämjande i allmänhet av nötboskapsaveln;
given Drottningholm slott den 13 oktober 1950.

Kungl. Maj:t har, efter riksdagens hörande¹, funnit gott förordna som följer.

Allmänna bestämmelser

1 §.

De åtgärder som omförmälas i denna kungörelse hava till ändamål att underlätta åstadkommandet av goda, för olika produktionsinriktningar och ortsförhållanden lämpliga nötkreatur.

Det åligger lantbruksstyrelsen att utöva överinseende och kontroll över åtgärderna ifråga samt därvid tillse att bestämmelserna i kungörelsen tillämpas på ett planmässigt och efter olika orters förhållanden avpassat sätt. Styrelsen äger meddela de närmare föreskrifter som kunna vara pakallade för att befordra ändamålet med åtgärderna.

Stamboksföring och registrering av nötboskap

2 §.

För varje nötboskapsras som lantbruksstyrelsen bestämmer skall genom vederbörande avelsförening föras stambok över tjurar och sådana hondjur, vilka kunna väntas bliva av betydelse för avelsarbetet (riksstambok).

3 §.

Regler för urval av djur som må införas i riksstambok över nötboskap skola utarbetas av vederbörande avelsförening och underställas lantbruksstyrelsen för prövning och godkännande. Därvid skall särskilt iakttagas följande.

1. Kraven ifråga om djurens egenskaper och härstamning skola — med beaktande av olika urvalsmetoders större eller mindre tillförlitlighet — avvägas så, att skilda orters behov av djur, som under där rådande förhållanden lämna bästa ekonomiska utbytte, kan tillgodoses.

2. Hänsyn må ej tagas till färgteckning eller andra yttre egenskaper, med mindre dessa kunna antagas hava väsentlig betydelse för avkommans bruksvärde eller för djurets hållbarhet eller lämplighet i övrigt som avelsdjur.

3. Såsom grund för stamboksföring må ej godtagas andra uppgifter rörande härstamning, släktskap i övrigt och avkastning än sådana som antingen hämtats ur riksstamboken eller ock lämnats genom företeende av

a) bestyrkt utdrag ur kontrollregister över nötboskap;

¹ Riksdagens skrivelse 1950, Nr 530.

b) av kontrollregisterförare bestyrkt utdrag ur gårdsstambok som föres av kontrollförening eller ur stamrulla som under tillsyn av kontrollförening föres av djurinnehavaren; eller

c) sådan gårdsstambok eller stamrulla i original.

4. Besiktning må ej krävas i andra fall än då djuret kan misstänkas hava yttre egenskap som, med tillämpning av vad ovan under 2 sägs, kan utgöra hinder mot stamboksföring.

4 §.

Avgift för införande av djur i riksstambok och besiktning för sådant ändamål beslutas av vederbörande avelsförening. Beslutet skall omedelbart anmälas till lantbruksstyrelsen för prövning och fastställande.

5 §.

Avelsförening som för riksstambok över nötboskap må årligen erhålla statsbidrag med belopp och under villkor som lantbruksstyrelsen i varje särskilt fall bestämmer.

6 §.

1 mom. Såsom förberedande åtgärd till stamboksföring av nötboskap skall genom vederbörande hushållningssällskaps försorg på sätt lantbruksstyrelsen bestämmer uppläggas och föras register över nötboskap, tillhörande besättningar som äro underkastade s. k. A- eller B-kontroll genom kontrollförening (kontrollregister).

2 mom. Den som efter uppdrag av hushållningssällskapets förvaltningsutskott handhar kontrollregister åligger dessutom

a t t kostnadsfritt bestyrka riktigheten i enlighet med kontrollregistret av uppgift som åberopas för djurs införande i riksstambok; samt

a t t mot viss av hushållningssällskapets förvaltningsutskott fastställd avgift på begäran utfärda bestyrkt utdrag ur kontrollregistret rörande enskilt djur och dessföräldrar eller rörande förhållanden som äro av betydelse vid avkommebedömning av tjur.

Denna kungörelse träder i kraft den 1 januari 1951. Genom kungörelsen upphävas kungörelserna den 15 oktober 1937 (nr 819) angående befrämjandet i allmänhet av nötboskapsaveln och den 26 maj 1939 (nr 238) angående statsbidrag till bekämpande av ofruktsamhet hos svensk kullig boskap.

Det alla som vederbör hava sig hörsamligen att efterrätta. Till yttermera visso hava Vi detta med egen hand underskrivit och med Vårt kungliga sigill bekräfta låtit.

Drottningholms slott den 13 oktober 1950.

GUSTAF.
(L. S.)

(Jordbruksdepartementet.)

G. E. Sträng.

REGLER

för införande av djur i riksstambok över svensk kullig boskap.

Godkända av Kungl. Lantbruksstyrelsen den 22 juni 1951.

§ 1

Riksstambok över svensk kullig boskap — här nedan benämnd riksstambok — omfattar sådana tjurar och kor, som kunna förväntas bliva av betydelse för den inhemska aveln med kullig boskap.

§ 2

Med erkänd stambok avses i dessa regler riksstambok över svensk kullig boskap — i fråga om tjurar, stamboken, och i fråga om hondjur, avelsregistret, — samt riksstambok över svensk fjällras och avelsföreningens för röd kullig svensk lantras ävensom sådan utländsk stambok för kullig mjölkboskap, som Lantbruksstyrelsen på begäran av avelsföreningens för svensk kullig boskap styrelse förklarar vara i stambokshänseende därmed jämställd.

§ 3

I riksstambok må allenast införas djur, vars innehavare är medlem av avelsföreningen för svensk kullig boskap och som erlägger honom åvilande avgifter till föreningen.

§ 4

Den, som önskar få djur infört i riksstambok, är skyldig:

att hos avelsföreningen göra skriftlig anmälan därom enligt särskilt, av föreningens styrelse fastställt formulär (anmälningsedel);

att bereda hos hushållningssällskap anställd husdjurskonsulent liksom även annan av avelsföreningens styrelse därtill utsedd person (besiktningsman) möjlighet att följa avelsarbetet inom besättningen och att i vederbörande gårdsstambok respektive stamrulla anteckna förekomsten av sådana egenskaper eller anlag hos djuren, som enligt vad i 5 § sägs, kunna utgöra hinder mot stamboksföring;

att där fråga är om djur, för vilket sådan anteckning, som nyss nämnts, saknas, uppvisa detsamma för av föreningens styrelse utsedd besiktningsman;

att till föreningen årligen lämna de fortlöpande upplysningar rörande besättningen, som föreningens styrelse bestämmer, samt

att till föreningen anmäla sådana inom besättningen förekommande fall av missfoster, missbildningar eller funktionsrubbningsar, som skäligen kunna misstänkas vara av ärftlig natur.

§ 5

1 mom. För införande av djur i riksstambok fordras:

att djuret är avelsdugligt, vilket skall styrkas på sätt avelsföreningens styrelse bestämmer;

att faderns identitet kan styrkas genom till kontrollregistret över nötboskap redovisad betäckningsuppgift;

att djuret enligt sådan anteckning eller besiktning, varom i 4 § förmäles, icke skäligen kan antagas hava egenskap eller anlag, som i väsentlig grad kan inverka nedsättande på avkommans bruksvärde eller på djurets hållbarhet eller lämplighet i övrigt såsom avelsdjur; samt

beträffande tjur:

att djuret fötts inom besättning, som vid tiden för djurets födelse varit underkastad sådan A-kontroll, varom förmäles i kungörelsen den 2 juni 1950 (nr 501) angående statsbidrag till kontrollföreningsverksamhet m. m.;

att djuret är infört i av hushållningssällskap upplagt tjuregister;

att djuret, såvitt kan bedömas, har normalt utvecklade testiklar;

att djurets fader och moder äro införda i erkänd stambok; samt

beträffande ko:

att djuret fötts inom besättning, som vid tiden för djurets födelse varit underkastad sådan A- eller B-kontroll varom förmäles i nämnda kungörelse den 2 juni 1950 (nr 501);

att könsorganen hos djuret och dess moder — där föreningens styrelse ej annorlunda bestämmer — vid av avelsföreningens styrelse godkänd besiktning befunnits vara i tillfredsställande grad utvecklade och funktionsdugliga;

att djuret är infört i kontrollregister över nötboskap.

att djurets fader och moder eller dess fader och morfader äro införda i erkänd stambok; samt

att djuret och dess moder vid sådan A- eller B-kontroll som ovan sägs under minst tre på varandra följande kontrollår eller — om djuret varit underkastat kontroll under kortare tid än tre år — under samtliga kontrollår lämnat en medelavkastning respektive avkastning av lägst 140 kg smörfett för år, skolande fett-

halten i mjölken under nämnda år uppgå till i medeltal lägst 4% eller för varje helt tiotal kg smörfett, varmed djurets avkastning överstiger 140 kg, 1/10% lägre fetthalt, dock lägst 3,8%.

2 mom. Såsom grundval för stamboksföring må ej godtagas andra uppgifter rörande härstamning, släktskap i övrigt och avkastning än sådana, som antingen hämtats ur erkänd stambok eller ock lämnats genom företeende av

- a) bestyrkt utdrag ur kontrollregister över nötboskap;
- b) bestyrkt utdrag ur gårdsstambok, som föres av kontrollförening, eller ur stamrulla, som under tillsyn av kontrollförening föres av dju rinnehavaren; eller
- c) sådan gårdsstambok eller stamrulla i original.

§ 6

1 mom. Inom hushållningssällskaps område eller del därav må i riksstambok ärligen införas högst det antal kor, som avelsföreningens styrelse på förslag av hushållningssällskaps förvaltningsutskott (husdjursnämnd) bestämmer, dock att sagda antal i intet fall må understiga det antal, som utskottet (husdjursnämnden) finner behövt för att tillgodose behovet av stamboksgilla avelstjurar inom området.

2 mom. Får stamboksföringen inom visst område mindre omfattning än hushållningssällskapetets förvaltningsutskott (husdjursnämnd) finner behövt för att tillgodose behovet av stamboksgilla avelstjurar därstädes, må, där utskottet (nämnden) prövar starka skäl därtill föreligga, i 5 §, 1 mom. omförmält krav å djurens avkastning, 140 kg smörfett, inom området minskas, dock lägst till 125 kg smörfett.

Anmäles till införande i riksstambok större antal kor än i 1 mom. sägs skall företräde lämnas åt dem av de, som föreningens styrelse prövar vara av särskilt värde för aveln. Vid sådan prövning skall hänsyn tagas till djurens hållbarhet, produktionsförmåga och övriga för mjölkproduktionens ekonomi särskilt värdefulla egenskaper, bedömda i första hand med ledning av djurens egna samt helsystrarnas och avkommans prestationer.

§ 7

Finner föreningens styrelse starka skäl därtill föreligga, må — utan hinder därav att i 5 § omförmält villkor icke uppfyllts — i riksstambok under beteckningen "K.L." införas djur, som kan förväntas bli va av särskilt värde för aveln; skolande beslut härom i varje särskilt fall underställas Lantbruksstyrelsen för godkännande.

§ 8

Samtliga de omständigheter, som legat till grund för djurs införande i riksstamboken, skola redovisas i densamma.

§ 9

Innehavare av djur, vilket godkänts för införande i riksstambok, skall till föreningen erlägga den avgift för djuret, som föreningens styrelse bestämmer.

§ 10

Finner föreningens styrelse, att djur blivit i strid mot dessa regler i riksstambok införd eller att felaktig uppgift influiter i stamboken, ankommer det på styrelsen att besluta, om sådan stamboksföring skall upphävas eller ändras.

Beslutar styrelsen att upphäva stamboksföring eller ändra i riksstambok införd uppgift, skall beslutet på sätt styrelsen finner lämpligt bringas till allmänhetens kännedom.

§ 11

För skada, orsakad av ouppsåligt fel, som uppkommit vid införande av djur i riksstambok, är föreningen eller hushållningssällskaps förvaltningsutskott (husdjursnämnd) eller av nämnda organ för stamboksföring anlitad person icke ansvarig.

§ 12

Förmenar djurinnehavare, att ansökan om införande av djur i riksstambok blivit i strid mot dessa regler avslagen eller att fel blivit i samband med stamboksföring begånget, äger han att inom 30 dagar efter det han av beslutet erhållit del eller fått kännedom om felet, hos föreningens styrelse påkalla rättelse, vid äventyr att hans rätt därutinnan skall anses försutten.

Förestående regler för införande av djur i riksstambok över svensk kullig boskap träda i kraft den 1 januari 1952, då de av Kungl. Lantbruksstyrelsen genom beslut den 17 januari 1946 fastställda regler för införande av djur i riksstambok över svensk kullig boskap skola upphöra att gälla.

TYPBESKRIVNING

för svensk kullig boskap.

Huvudet	hornlöst, fritt från nabbar, skällor och benupphöjningar under huden i hornläget samt med i det närmaste rak främre profillinje och helst utan övre dröglapp. Pannan bred, lindrigt inåtbuktad och uppåt avsmalnande, bildande en markerad nack-knöl (pannknl). Ögonbågarna väl markerade utanför pannans sidolinjer. Nosen (näsan) ungefär lika lång som pannan; nosryggen rak och bred. Mulen bred och markerad.
Halsen	fin och tunn med mjuk och veckrik hud.
Bogarna	liggande fast och ansatta mot bröstet.
Bröstet	djupt och brett med väl välvda reven och i det närmaste vågrät undre bröstlinje.
Manken	ej framträdande, svagt markerad.
Ryggen	rak.
Länden	(njurtrakterna) lång och bred i rak linje med rygg och kors.
Korset	markerat, rakt, långt och brett, utan särskilt framträdande höftknölar. Bärnbensknölar i nästan samma höjd som höftknölar med stort avstånd från varandra.
Svansen	lång och fin, ansatt i linje med korsbenet och obetydligt framför bärnbensknölar.
Låren	djupa och breda med rak profillinje.
Flankerna	(ljumsktrakterna) djupa.
Benen	jämförelsevis korta och fina, angivande gracil benstomme.
Huden	elastisk och mjuk med tät och fin hårbeklädnad.
Färgen	vit, röd, svart eller brokig.
Allmänt intryck	Handjuret skall hava maskulin typ samt förena ädelhet med en djup, bred, kraftig och harmonisk kroppsbyggnad. Hondjuret bör hava utpräglad feminin konstitution. Bålen något päronformig, juvret stort, symmetriskt, medelst en bred och långsträckt bas ansatt vid buken, spenarna långa, välformade och rakt nedhängande. I övrigt skola han- och hondjur, fränsett primära och sekundära könskaraktär, i stort sett hava samma typ.
Kroppsstorlek	Önskvärd kroppsstorlek mellan 375 och 450 kg levande vikt.
Helhetsintryck	För angivande av djurets helhetsintryck användes poängskala 1—10.

F Ö R K Ö R T N I N G A R

♂ = hankön

g = gall

s = sjuk

♀ = honkön

js = juve:sjukdom

tv = tvillingar

fd = foderdagar

kst = kastat

ö = överlöpore

För att i möjligaste mån undvika förväxling med alla de olika stamböcker, som tidigare utgivits, börjar nummerserien för de kor, som införts i föreningens stambok, med 11001.

Rättelse till 1953 års Stambok

3976T 46 Gull Norråkers tjurförening, Norråker, sid. 58, ändras till 3944T.

OMBEDÖMDA TJURAR

2684 1 Prille Odensala tjurförening Östersund H 6,5 — 25/3 1955.

F Ö R K Ö R T N I N G A R

♂ = hankön

g = gall

s = sjuk

♀ = honkön

js = juve:sjukdom

tv = tvillingar

fd = foderdagar

kst = kastat

ö = överlöpore

För att i möjligaste mån undvika förväxling med alla de olika stamböcker, som tidigare utgivits, börjar nummerserien för de kor, som införts i föreningens stambok, med 11001.

Rättelse till 1953 års Stambok

3976T 46 Gull Norråkers tjurförening, Norråker, sid. 58, ändras till 3944T.

OMBEDÖMDA TJURAR

2684 1 Prille Odensala tjurförening Östersund H 6,5 — 25/3 1955.

1954

RIKSSTAMBOK

VITA TJURAR

Textförklaring

Texten för respektive djur anger i ordningsföljd:

Djurets stamboksnr — öronnr (där sådant finnes) o namn — länsbokstäv o födelsebesättningsnr — födelsedag o år — faderns öronnr (där sådant finnes) namn o stamboksnr — moderns öronnr (där sådant finnes) namn o stamboks- eller avelsregisternr.

Efterföljande siffror anger djurets mankhöjd resp. bröstomfång mätt i cm. Därefter följer djurets färg och helhetsintryck samt besiktningsdatum och år.

A framför stamboksnr anger avelsregisternummer.
R » » » riksstambok för svensk fjällboskap.
RK » » » stambok för röd kullig svensk lantras.

T efter stamboksnr hos tjur anger att tjuren genomgått betäkningsprov enligt den s. k. auktionsmetoden och alltså är godkänd som tjuvfader.

SKB-föreningens stamboksnr har ingen beteckning framför numret.

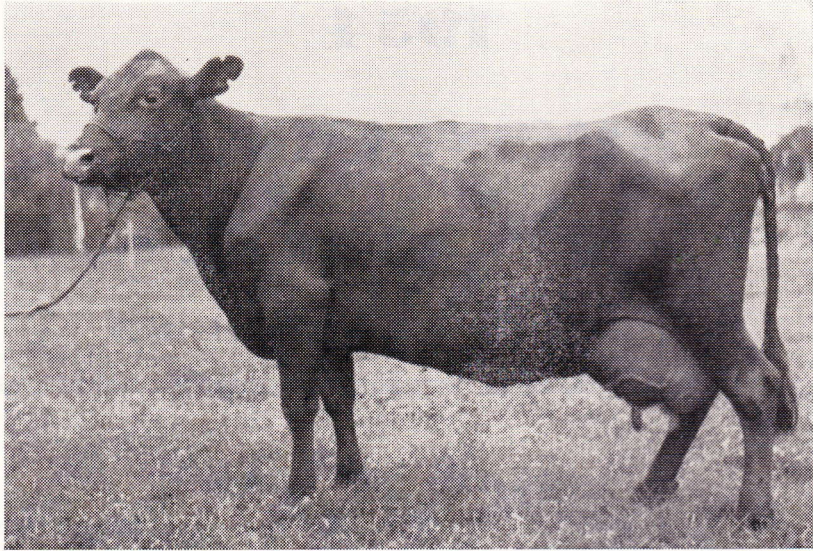

24 Rosa A 3570 bos Erik Skött, Vikarbyn. En förnämlig
representant för rödkullorna.

Värmlands län

Börje Falck, Äfjagården, Olsäter, S 1491

4149 24 Äfjagårds-Parru — S 1491 — 22/8 50 — 49 Österfors-Parru 2829 — 21 Leka A 3605

Holger Ohlsson, Öjenäs, Amotfors

4150 33 Äfjagårds-Parru — S 1491 — 28/2 53 — 25 Äfjagårds-Parru 3590 — 28 Dega A 4657
— 115 — 161 — v8stp — 6 — 22/10 54.

By Tjurförening, Höje

4151 11 Gulldar — W 1278 — 12/12 51 — 54 Gulldar 5 2218 — 178 Irma A 3613 — 135 —
191 — v9stp — 7 — 21/10 54.

Kopparbergs län

Älvdals-Lövnäs Tjurförening, Älvdalen

4152 1 Frej — W 753 — 11/2 53 — 1 Linde 3597 — Freja A 4917 — 122 — 168 — v9stfl —
5,5 — 13/8 54.

Aberga-Michelvåls Tjurförening, Orsa

4153T 8 Manus — W 800 — 10/12 52 — 11 Liv 2557 — 14 Saga A 3608 — 129 — 180 — v9stp
— 7 — 8/12 54.

Järna Tjurförening, Hulån

4154T 14 Lycke — W 821 — 23/9 52 — 5 Lissman 2556 — 10 Lycka A 2317 — 131 — 178 —
v9stp — 7 — 12/11 54.

Klittens Tjurförening, Älvdalsklitten

4155T 12 Kajo — W 834 — 20/2 53 — 9 Kull 1861 — 18 Kajsa-Fromma A 1036 — 131 — 173
— v9stp — 6,5 — 14/8 54.

Drevdagens Tjurförening, Idre

4156 16 Lusse — W 841 — 25/6 51 — 19 Nöjd 3599 — 37 Lyra A 1959 — 108 — 152 — v9stp
— 5,5 — 11/8 54.

Järna Tjurförening, Hulån

4157T 16 Kruse — W 1027 — 31/12 52 — 9 Kull 1861 — 10 Majros A 2663 — 124 — 165 —
v8stp — 6 — 12/11 54.

Lima Södra Tjurförening, Tandö

4158 14 Gulldar — W 1278 — 8/10 52 — 54 Gulldar 2218 — 32 Nippa A 1038 — 126 — 184
v9stp — 7 — 9/11 54.

Storbo-Flötningens Tjurförening, Flötningen

4159 15 Gulldar — W 1278 — 1/12 52 — 54 Gulldar 2218 — 12 Isa A 3615 — 125 — 178 — v9stp — 7 — 11/8 54.

Blybergs Tjurförening, Blyberg

4160 1 Snökung — W 1895 — 2/7 51 — 10 Kalle 3230 — 28 Snövit A 3032 — 133 — 186 — v9stp — 6,5 — 14/8 54.

Skattungbyns Tjurförening, Skattungbyn

4161 1 Snöprins — W 2135 — 15/4 52 — Fjälle 1531 — 6 Snövit A 4394 — 137 — 199 — v9stp — 7 — 8/12 54.

Karl Backlund, Enviksbyn, Enviken, W 1278

4162T 35 Labor — Y 23 — 1/5 53 — 27 Edisson 3237 — 15 Lady A 893 — 120 — 171 — v9stp — 6 — 12/10 54.

Gävleborgs län**Bengt och Birger Brodin, Hassela, X 1925**

4163T 77 Redig — Y 339 — 22/5 52 — 64 Enig 3263 — 30 Ramona A 4242 — 131 — 186 — v9stp — 6,5 — 26/8 54.

Västernorrlands län**Boda Tjurförening, Viskan**

4164 74 Lissman — X 327 — 29/11 52 — 20 Gin 2877 — 166 Linda A 1629 — 123 — 173 — v9stp — 6 — 7/9 54.

Jonas Berglund, Finsta, Fränsta, Y 451

4165 108 Gunder — Y 1 — 2/12 51 — 51 Rosen 2594 — 31 Gunda A 2677 — 117 — 168 — v9rt — 6 — 8/9 54.

Byn-Svedje Tjurförening, Svarvarböle

4166T 34 Komet — Y 23 — 9/4 53 — 27 Edisson 3237 — 140 Korea A 2683 — 118 — 171 — s8v — 6,5 — 10/9 54.

Styrnäs Tjurförening, Nyland

4167 2 Rost — Y 260 — 7/1 52 — 17 Molotov 1875 — 12 Rosita A 3644 — 116 — 165 — v7stpS — 5 — 16/10 53.

Stöde Tjurförening, Stöde

4168 129 Flordal — Y 278 — 14/10 52 — 48 Edeldal 2897 — 105 Flora A 3054 — 125 — 190 — v9stp — 6,5 — 7/9 54.

Algsjö-Näs Tjurförening, Björnåsbj

4169 68 Pedel — Y 330 — 23/9 52 — 85 Castor 2580 — 47 Penny A 3660 — 122 — 182 — v9stp — 6,5 — 12/10 54.

Ovanmons Tjurförening, Bollstabruk

4170T 70 Pelle — Y 330 — 30/3 53 — 32 Siljas 3657 — 40 Pejla A 3057 — 123 — 164 — v6stpS — 7 — 7/10 54.

Israel Lindgren, Fack 39, Hemling, Y 1281

4171 141 Kajman — Y 331 — 17/12 51 — 85 Castor 2580 — 116 Korinta A 1982 — 118 — 165 — v6stpS — 5,5 — 3/4 54.

4172 148 Sirat — Y 331 — 5/2 53 — 32 Siljas 3657 — 160 Sira A 4238 — 117 — 162 — v9rt — 5,5 — 15/9 54.

Mårten Olsson, Västergensjö, Bredbyn, Y 1067

4173T 78 Rapid — Y 339 — 20/6 52 — 30 Torped 2951 — 53 Rita A 2710 — 124 — 182 — v9stp — 7 — 16/9 54.

Nylands-Nybyns Tjurförening, Sidensjö

4174T 81 Erog — Y 339 — 17/10 52 — 30 Briggen 3578 — 26 Era A 913 — 121 — 170 — v9rt — 6,5 — 2/4 54.

Frök-Kallsta Tjurförening, Torrom

4175T 83 Rim — Y 339 — 9/6 53 — 30 Briggen 3578 — 30 Ramona A 4242 — 117 — 158 — v9rtp — 6 — 7/10 54.

Västernorrlands läns Seminförening, Härnösand

4176T 84 Rasmus — Y 339 — 12/7 53 — 32 Siljas 3657 — 67 Ruda A 4245 — 116 — 157 — v9rt — 7,5 — 7/10 54.

J. A. Norberg, Ålandsbro, Y 304

4177 15 Lyx — Y 448 — 22/11 52 — 43 Edel 2578 — 26 Lyra A 2356 — 123 — 174 — v9rtp — 6 — 3/9 54.

Alvar Werner, Hångsta, Fränsta, Y 495

4178T 5 Titus — Y 495 — 16/9 52 — 59 Svasse 2273 — 77 Tindra A 3100 — 122 — 181 — s7vtpS — 6,5 — 7/9 54.

Västernorrlands läns Seminförening, Härnösand

4179T 27 Egos — Y 519 — 4/2 53 — 4 Prille 3314 — 52 Ebba A 2728 — 122 — 167 — v9st — 6,5 — 7/10 54.

Mellangraninge Tjurförening, Viksmon

4180T 24 Liss-Dal — Y 521 — 28/7 52 — 6 Dale 1933 — 20 Lissy A 3689 — 119 — 170 — v9stpS — 6,5 — 23/8 54.

Lugnviksortens Tjurförening, Lugnvik

4181T 25 Silv-Dal — Y 521 — 9/1 53 — 6 Dale 1933 — 19 Silva A 3688 — 120 — 181 —
v9stp — 6,5 — 22/10 54.

Vibyggerå övre Tjurförening, Docksta

4182T 11 Krodal — Y 523 — 27/8 52 — 4 Prille 3314 — 15 Krona A 4433 — 117 — 170 —
v8stp — 7 — 16/9 54.

Gustav Byström, Näsfors, Bredbyn

4183T 12 Klang — Y 523 — 29/1 53 — 4 Prille 3314 — 13 Kroala A 3691 — 118 — 162 —
v8stp — 5,5 — 7/10 54.

Sten Näslund, Edsele, Y 651

4184 27 Runig — Y 528 — 6/5 52 — 64 Enig 3263 — 16 Ruma A 2361 — 119 — 172 —
v5stpS — 5,5 — 23/8 54.

Sollefteå norra Tjurförening, Sollefteå

4185T 33 Primus — Y 529 — 13/9 52 — 4 Prille 3314 — 57 Dali A 4456 — 122 — 177 —
v6sf — 6 — 26/8 54.

Brattbäckens Tjurförening, Brattbäcken

4186T 34 Roj — Y 529 — 30/10 52 — 4 Prille 3314 — 58 Ruda A 4436 — 120 — 166 — v9stf
— 6,5 — 2/4 54.

August Wallin, Hällsjö, Hällsjödal, Y 967

4187T 36 Dover — Y 529 — 8/2 53 — 4 Prille 3314 — 23 Dalros A 2733 — 126 — 160 — v9st
— 6 — 7/10 54.

Elias Näslund, Östersel, Bjästa, Y 529

4188T 41 Prillon — Y 529 — 6/6 53 — 4 Prille 3314 — 46 Dana A 4259 — 121 — 160 — v8stp
— 5,5 — 17/9 54.

Dals-Mo Tjurförening, Hällsjödal

4189T 37 Sidro — Y 593 — 10/12 52 — 22 Dropp 2904 — 15 Sirka A 4437 — 119 — 172 —
v8rtp — 6,5 — 27/8 54.

Boda Tjurförening, Viskan

4190T 27 Nelldo — Y 594 — 12/11 52 — 22 Dropp 2904 — 4 Nelly A 2737 — 123 — 172 —
v9stp — 6 — 7/9 54.

Tåsjö Tjurförening, Tåsjö

4191 2 Dord — Y 641 — 27/2 52 — 54 Karmides 1275 — 9 Duva A 3701 — 123 — 192 —
v9stp — 5,5 — 25/8 54.

Finna-Skede Tjurförening, Idbyn

4192 18 Gurkas — Y 646 — 1/2 53 — 4 Prille 3314 — 15 Gurka IIA 2021 — 120 — 170 —
v9stp — 6 — 14/9 54.

Tybränns Tjurförening, Undrom

4193T 19 Virgo — Y 646 — 14/4 53 — 4 Prille 3314 — 13 Wira A 3702 — 119 — 169 — v9rtp
— 6,5 — 7/10 54.

Otto Tjärnberg, Nordanäs, Gullänget, Y 1261

4194 6 Noak — Y 712 — 6/11 51 — 12 Erex 2602 — 66 Nora A 3706 — 122 — 179 — v9stp
— 6 — 27/9 54.

Östergraninge Tjurförening, Östergraninge

4195T 21 Dacke — Y 721 — 8/3 53 — 39 Prefekt 2236 — 13 Docky A 2375 — 118 — 166 —
v9stp — 7 — 7/10 54.

Movattnets Tjurförening, Långviksmon

4196T 11 Kling — Y 723 — 9/12 52 — 29 Parfekt 3262 — 46 Kransa A 3121 — 119 — 170
— v9rtp — 7 — 7/10 54.

Lännäs Tjurförening, Skorped

4197 5 Frille — Y 724 — 8/4 52 — 4 Prille 3314 — 32 Fira A 4714 — 123 — 173 — v8st
— 5,5 — 28/9 54.

Ed-Faresta Tjurförening, Bollstabruk

4198T 8 Wift — Y 728 — 18/11 52 — 4 Prille 3314 — 36 Wiftala A 2376 — 117 — 159 —
v9stp — 6 — 28/4 54.

Vibyggerå Tjurförening, Docksta

4199T 10 Wrille — Y 728 — 7/2 53 — 4 Prille 3314 — 49 Wiva A 4262 — 117 — 165 — v9stp
— 6 — 16/8 54.

Verner Bjermqvist, Pottäng, Alnö, Y 456

4200 5 Durex — Y 867 — 21/1 52 — 4 Cerex 2950 — 14 Duva I A 3717 — 127 — 191 —
v9stp — 6 — 10/9 54.

Nolås Tjurförening, Sidensjö

4201 20 Siljer — Y 1017 — 8/1 53 — 32 Siljas 3657 — 7 Sprätta A 1681 — 119 — 165 —
v8stp — 6 — 28/9 54.

Gustav Andersson, Sunnansjö, Arnäsvall

4202 12 Vigge — Y 1024 — 10/8 52 — 4 Prille 3314 — 35 Viola A 2754 — 119 — 172 —
v9stp — 5,5 — 14/9 54.

Martin Alback, Vignäs, Resele stn., Y 438

4203T 14 Nevo — Y 1024 — 3/4 53 — 4 Prille 3314 — 31 Nättros A 2033 — 122 — 159 —
v8stp — 6,5 — 7/10 54.

Nordsjö-Hamre Tjurförening, Långsele

4204T 74 Dyring — Z 64 — 20/10 52 — 172 Syring 3887 — 215 Dyra A 4653 — 122 — 166
— v9stp — 6,5 — 28/4 54.

Sven Hedin, Fränsta

4205 21 Glorfin — Z 898 — 3/4 52 — 14 Lumsing 2314 — 28 Gloria A 3795 — 118 — 182 — v8stp — 5,5 — 7/9 54.

Västernorr. läns Seminförening, Härnösand

4206T 137 Tell — AC 57 — 9/5 53 — 35 Torpe 3441 — 72 Tella A 2475 — 117 — 164 — v6stp — 6 — 5/10 54.

Forss AB, Bredångers Gård, Köpmanholmen

4207T 20 Bellman — AC 110 — 28/12 52 — 25 Tärnolf 3067 — 19 Becka A 1147 — 130 — 176 — v7stp — 5,5 — 5/10 54.

Sunnansjö-Bjällsta Tjurförening, Sunnansjö, Bjästa

4208T 34 Delox — AC 114 — 4/10 52 — 26 Rulox 3697 — 19 Decere A 2858 — 126 — 180 — v8stp — 6 — 11/5 54.

Nyland-Nybyns Tjurförening, Sidensjö

4209T 47 Brio — AC 118 — 18/5 53 — 162 Snäppo 2035 — 25 Beata A 1152 — 117 — 166 — v9stp — 6,5 — 5/10 54.

Offers Tjurförening, Undrom

4210T 20 Redar — AC 1229 — 12/11 52 — 33 Letus 3040 — 41 Rajna A 4541 — 123 — 167 — v9stp — 6 — 11/5 54.

Jämtlands län**Bringåsens Tjurförening, Kyrkås**

4211T 115 Dollar — Y 1 — 11/8 52 — 51 Rosén 2594 — 40 Dolores A 4401 — 123 — 171 — v9stp — 6,5 — 28/4 54.

Långåskans Tjurförening, Långåskans

4212T 119 Dante — Y 1 — 12/1 53 — 51 Rosén 2594 — 22 Dallra A 3630 — 121 — 171 — v9stp — 6,5 — 12/10 54.

Ytterbergs Tjurförening, Ytterbergsbyn

4213T 123 Rosén — Y 1 — 22/4 53 — 51 Rosén 2594 — 26 Dossi A 3631 — 117 — 166 — v9st — 6,5 — 12/10 54.

Linsälls Tjurförening, Linsäll

4214T 53 Esse — Y 25 — 14/11 52 — 59 Svasse 2273 — 64 Essy A 4229 — 118 — 176 — v5stf — 6,5 — 28/4 54.

Kaxås Tjurförening, Kaxås

4215T 61 Rikter — Y 25 — 2/4 53 — 71 Emalj 3624 — 49 Rika A 2348 — 117 — 171 — v9stp — 6 — 12/10 54.

Krokrotens Tjurförening, Jämtl. Ånge

4216T 80 Rosino — Y 339 — 15/10 52 — 30 Briggen 3578 — 50 Rosengull A 2349 — 125 — 183 — v9rtp — 8 — 12/10 54.

Raftsjöhöjdens Tjurförening, Raftsjöhöjden

4217T 25 Eros — Y 519 — 5/9 52 — 4 Prille 3314 — 23 Elvy A 3104 — 120 — 165 — v9st — 6,5 — 28/4 54.

Henning Nilsson, Ope, Z 11

4218 28 Dunder — Z 11 — 13/10 50 — 38 Mo 2651 — 42 Dolly A 3747 — 130 — 193 — v9st — 6,5 — 15/5 54.

Kullsta- Kånkbacks Tjurförening, Hammarstrand

4219T 30 Drabant — Z 11 — 29/9 52 — 38 Mo 2651 — 43 Dajsy A 3748 — 123 — 179 — v6stpS — 7 — 12/10 54.

Manne Abrahamsson, E 716, Östersund, Z 15

4220T 19 Sumo — Z 15 — 22/10 50 — 38 Mo 2651 — 13 Susa A 1112 — 129 — 177 — v9stp — 5,5 — 30/11 54.

Härje Reinklou, Tullus, Näliden, Z 23

4221 12 Lyster — Z 23 — 9/12 51 — 13 Nimbus 3214 — 37 Lystra A 2767 — 127 — 195 — r8vtf — 6 — 22/3 54.

Västnär och Österhalloms Tjurförening, Kövra

4222T 70 Brillkus — Z 54 — 22/11 52 — 7 Aston 514 — 103 Brilla A 1375 — 124 — 175 — v9stp — 6,5 — 28/4 54.

Ottsjöns Tjurförening, Ottsjön

4223T 31 Bore — Z 60 — 23/10 52 — Stene 3884 — 186 Borgny A 4652 — 121 — 170 — s8vts — 6,5 — 28/4 54.

Solberg-Välbackens Tjurförening, Brunflo

4224T 75 Snö-Prins — Z 64 — 28/11 52 — 172 Syring 3887 — 168 Snöglimra A 2789 — 119 — 175 — v8stpf — 7 — 12/10 54.

Näs Tjurförening, Fåker

4225T 25 Örvall — Z 75 — 26/11 52 — 4 Lavin 651 — 28 Öros A 2797 — 125 — 183 — v9stp — 7,5 — 12/10 54.

Funäs-Landsom Tjurförening, Funäs, Oviken

4226T 26 Ögir — Z 75 — 18/12 52 — 4 Lavin 651 — 14 Öva A 1694 — 122 — 170 — v8stp — 6,5 — 12/10 54.

S. Ulvild, Trollsåsen, Näliden, Z 65

4227 41 Mo — Z 76 — 4/12 50 — 4 Lavin 651 — 29 Strålis A 2799 — 128 — 191 — v9st — 6,5 — 23/4 53.

Gälje Tjurförening, Arvesund

4228T 49 Mo — Z 76 — 17/10 52 — 7 Gajo 1330 — 41 Sara A 4477 — 123 — 173 — v9stp — 6,5 — 28/4 54.

Solberg-Välbackens Tjurförening, Brunflo

4229T 34 Salking — Z 169 — 1/12 50 — 41 Hösthon 1054 — 76 Salkina A 3198 — 131 — 201 — v9stp — 6,5 — 23/4 54.

4230 Vakant

Duveds Tjurförening, Duved

4231T 45 Virgo — Z 322 — 17/5 52 — 2 Prille 3013 — 61 Viska A 2812 — 125 — 176 — v9stp — 6,5 — 28/4 54.

Trångsvikens Tjurförening, Trångsviken

4232T 26 Ero-Zar — Z 406 — 5/10 52 — 62 Erotik 2960 — 14 Zara A 1446 — 125 — 172 — v6stpS — 7,5 — 28/4 54.

Karl Jonsson, Nyland, Gåxsjö, Z 466

4233 16 Dunder — Z 466 — 25/3 52 — 15 Lumo 2666 — 12 Duva A 2440 — 123 — 173 — v9stp — 6 — 2/12 53.

Stora Holmsjöns Tjurförening, Storholmsjö

4234 14 Lyster — Z 466 — 12/3 51 — 15 Lumo 2666 — 10 Lycka A 2439 — 130 — 196 — v7st — 6 — 13/5 54.

Herrö Tjurförening, Herrö

4235 6 Dolle — Z 567 — 13/3 50 — 28 Kjell 674 — 23 Dolly A 3230 — 132 — 195 — v9stp — 6,5 — 24/8 54.

Nils Mattsson, Stugun, Z 780

4236T 25 Molke — Z 634 — 30/12 52 — 34 Erbjörn 1607 — 10 Milda A 1718 — 122 — 173 — v9stp — 6,5 — 12/10 54.

Brunflo mellersta Tjurförening, Ope

4237T 26 Elme — Z 634 — 8/1 53 — Stene 3884 — 20 Erla A 3781 — 118 — 167 — v5stpS — 6,5 — 28/4 54.

Yxskaftkälens Tjurförening, Yxskaftkälen

4238T 6 Risk — Z 708 — 10/1 53 — 39 Rexprinsen 2987 — 21 Rista A 3787 — 119 — 168 — v9stp — 7,5 — 12/10 54.

P. A. Lund, Tullus, Nälden, Z 751

4239T 4 Railer — Z 751 — 4/7 53 — 11 Laifus 3327 — 24 Krona A 3789 — 121 — 163 — v9stp — 6 — 12/10 54.

Gunnar Andersson o. Olle Grönlund, Norderåsen

4240 4 Lippe — Z 784 — 13/6 51 — 35 Tollas 2287 — 37 Lilja A 4278 — 122 — 180 — v9stp
— 7 — 28/4 54.

Sven Karlsson, Näcksta, Hackås, Z 1810

4241 6 Zar-Borg — Z 1197 — 9/2 52 — 24 Zar-Prins 1319 — 19 Borgia A 2099 — 128 — 193
— s7vtpS — 6,5 — 23/4 54.

E. Alb. Landén, Mattmar, Z 876

4242 15 Eros — Z 1312 — 9/11 52 — 34 Erbjörn 1607 — 12 Bella A 3183 — 129 — 183 —
v9stp — 6,5 — 12/8 54.

Skjös Tjurförening, Östersund

4243T 9 Fillste — Z 1327 — 29/8 52 — 2 Prille 3013 — 116 Flörta A 3257 — 117 — 173 —
v9stp — 6,5 — 2/11 54.

Kvarnsjö Tjurförening, Kvarnsjö

4244T 2 Selle — Z 1641 — 5/2 53 — 54 Eldal 3960 — 10 Svärma A 3824 — 120 — 171 — v8stf
— 6,5 — 12/10 54.

Walter Wikberg, Målång, Fåker, Z 2346

4245T 2 Big-Boy — Z 2346 — 1/3 53 — 58 Bento 3329 — 19 Borgia A 2099 — 119 — 171 —
v9stp — 5,5 — 12/10 54.

4246 Vakant

Framnäs Tjurförening, Gäddede

4247T 1 Salix — Z 2364 — 23/1 53 — 63 Bravo 3664 — 17 Sally A 3854 — 119 — 170 —
v9stp — 6 — 12/10 54.

Vagleds Tjurförening, Vagled, Frösön

4248T 37 Silvo — AC 49 — 7/5 53 — 27 Bennet 3032 — 48 Sivros A 2852 — 120 — 175 —
v9stp — 6,5 — 5/10 54.

Västerbottens län**Ultrvattnets Tjurförening, Robertsfors**

4249T 79 Esso — Y 339 — 25/8 52 — 66 Runar 3265 — 54 Ester A 2711 — 121 — 172 —
v9stp — 7 — 20/9 54.

Djäkneboda Tjurförening, Djäkneboda

4250T 30 Relin — Y 528 — 1/4 53 — 4 Prille 3314 — 35 Runelin A 4435 — 120 — 159 —
v9stp — 6,5 — 7/10 54.

Svanabyns Tjurförening, Svanavattnet

4251T 35 Lorr — Y 529 — 22/1 53 — 4 Prille 3314 — 41 Lorrid A 3695 — 124 — 169 —
v9stp — 6,5 — 7/10 54.

Spölands Tjurförening, Spöland

4252T 60 Rotor — AC 30 — 7/4 53 — 29 Gullint 3687 — 100 Rosabel A 4749 — 116 — 163
— v9stp — 6 — 27/8 54.

Ragvaldsträsks Tjurförening, Ragvaldsträsk

4253T 34 Sippo — AC 49 — 27/6 52 — 27 Bennet 3032 — 60 Sippa II A 4496 — 118 — 176 —
v9stp — 7,5 — 26/1 54.

Degernäs Tjurförening, Degernäs, Umeå

4254T 36 Snygg — AC 49 — 6/10 52 — 27 Bennet 3032 — 51 Snygga A 3281 — 126 — 180
— v9st — 6 — 25/5 54.

Helmer Lövgren, Tavelsjö

4255T 115 Kanon — AC 57 — 9/11 50 — 16 Silenar 2066 — 33 Kansy A 1475 — 131 — 197
— v9st — 6,5 — 10/12 54.

Storkågeträsk Tjurförening, Kusmark

4256T 129 Tello — AC 57 — 24/7 52 — 35 Torpe 3441 — 49 Thela A 1747 — 117 — 182 —
v8stp — 7 — 21/5 54.

Drängsmarks Tjurförening, Drängsmarkby

4257T 133 Tore — AC 57 — 23/12 52 — 35 Torpe 3441 — 45 Trosa A 1746 — 124 — 176 —
v9stp — 6,5 — 5/10 54.

Skrämträsk's Tjurförening, Skräträsk

4258T 134 Major — AC 57 — 25/1 53 — 35 Torpe 3441 — 126 Malla A 3860 — 119 — 178 —
v9stp — 7,5 — 25/1 55.

Fällfors-Kroksjö Tjurförening, Bygdeå

4259T 135 Teo — AC 57 — 3/4 53 — 35 Torpe 3441 — 106 Tekla A 3283 — 123 — 160 —
v5stfl — 5,5 — 5/10 54.

Mårtensboda Tjurförening, Vebomark

4260T 136 Tricolor — AC 57 — 4/4 52 — 111 Tenn 3386 — 106 Tekla A 3283 — 118 — 180
— v9stp — 6,5 — 26/1 54.

Täfteböle Tjurförening, Täfteå

4261T 138 Tello — AC 57 — 17/7 53 — 35 Torpe 3441 — 49 Thela A 1747 — 115 — 161 —
v9st — 6,5 — 11/11 54.

Rune Rehnman, Ekorträsk, Strycksele

4262 6 Svemo — AC 60 — 10/2 52 — 27 Bennet 3032 — 31 Rossy A 2856 — 132 — 200 —
v9st — 7 — 18/12 54.

Braxele-österviks Tjurförening, Bjurholm

4263T 26 Marko — AC 108 — 24/10 52 — 162 Snäppo 2035 — 27 Majken A 2857 — 121 — 169 — v9stp — 6,5 — 26/1 54.

Laxbackens Tjurförening, Bygdeå

4264T 27 Milton — AC 108 — 2/11 52 — 162 Snäppo 2035 — 18 Maire A 2477 — 116 — 169 — v9stp — 6,5 — 11/5 54.

Bureå Tjurförening, Bureå

4265T 28 Milox — AC 108 — 24/3 53 — 162 Snäppo 2035 — 38 Munda A 4285 — 117 — 162 — v9st — 6,5 — 5/10 54.

Selet-Lövsele Tjurförening, Lövånger

4266T 29 Molner — AC 108 — 20/7 53 — 3 Vift 3020 — 5 Molly A 961 — 125 — 171 — v6stp — 6,5 — 25/1 55.

Selsfors Tjurförening, Akullsjön

4267T 33 Brilljant — AC 109 — 7/12 52 — 162 Snäppo 2035 — 35 Beata A 4504 — 124 — 178 — v9stp — 7 — 11/5 54.

Bröderna Jonsson, Strömbäck, Bullmark

4268T 39 Desso — AC 114 — 19/10 53 — 3 Vift 3020 — 37 Dessy A 4751 — 117 — 157 — v9stp — 6 — 25/1 55.

Norrlångträsk Tjurförening, Norrlångträsk

4269T 37 Kvick — AC 117 — 26/4 53 — 162 Snäppo 2035 — 6 Kreta A 3289 — 119 — 166 — v9stp — 5,5 — 5/10 54.

Ostviks Tjurförening, Ostvik

4270 45 Bosse — AC 118 — 6/5 52 — 162 Snäppo 2035 — 62 Beata 2 4288 — 121 — 190 — v9rt — 6,5 — 21/9 54.

Broträsk Tjurförening, Lövånger

4271T 11 Molgar — AC 119 — 16/7 52 — 27 Bennet 3032 — 26 Molga A 2861 — 120 — 169 — v9stp — 6,5 — 26/1 54.

Anumarks Tjurförening, Anumark, Umeå

4272T 12 Molux — AC 119 — 22/12 52 — 35 Torpe 3441 — 16 Moa A 2118 — 122 — 169 — v5stp — 6 — 5/10 54.

Gamla Fahlmars Tjurförening, Skellefteå

4273T 13 Molle — AC 119 — 1/7 53 — 118 Terro 3691 — 26 Molga A 2861 — 117 — 159 — v9st — 6,5 — 25/1 55.

Olofsfors Bruk, Nordmaling

4274T 23 Mas — AC 124 — 12/5 52 — 11 Dager 2377 — 18 Maja A 3294 — 129 — 190 — v9st — 6,5 — 7/4 54.

Bäcksjö Tjurförening, N:a Bäcksjö, Bäcksjö

4275 11 Kelox — AC 136 — 18/2 52 — 36 Elox 2331 — 31 Kulma A 2867 — 136 — 196 — v9st — 6,5 — 6/5 54.

Vebomarks Tjurförening, Vebomark

4276T 72 Viking — AC 199 — 16/9 52 — 176 Tärn 3586 — 37 Vejka A 3307 — 117 — 164 — v9stp — 7 — 26/1 54.

Överklintens Tjurförening, Överklinten

4277T 74 Viking — AC 199 — 21/1 53 — 181 Snäppo 4009 — 67 Vera A 4760 — 117 — 172 — v6stpS — 6 — 5/10 54.

Vindelns Tjurförening, Vindeln

4278T 76 Viking — AC 199 — 17/11 53 — 181 Snäppo 4009 — 27 Vega A 1491 — 119 — 160 — v9stp — 7 — 25/1 55.

Hägnäs Tjurförening, Hörnefors

4279T 42 Monick — AC 202 — 11/10 52 — 14 Örn 3377 — 18 Monika A 1759 — 115 — 171 — v9stp — 7 — 6/4 54.

Bodbysunds Tjurförening, Bodbysund

4280T 50 Rappe — AC 285 — 18/9 52 — 37 Dissent 3800 — 17 Ragna A 1764 — 120 — 177 — v9stp — 6,5 — 11/5 54.

Sigfrid Grahn, Olovsfors, Gravmark, AC 3034

4281 15 Lord — AC 287 — 16/11 51 — 22 Gunder 3408 — 18 Lina A 3318 — 127 — 180 — v9stp — 6,5 — 28/10 54.

Saxvattnets Tjurförening, Saxvattnet

4282T 21 Gans — AC 348 — 7/5 52 — 107 Snäll 2714 — 29 Gansy A 4516 — 122 — 177 — v9st — 6,5 — 26/1 54.

Furunäs Tjurförening, Bullmark

4283T 5 Prisse — AC 349 — 23/10 53 — 13 Astorus 2009 — 20 Prickros A 4771 — 124 — 164 — v9stp — 7 — 25/1 55.

Edvin Jakobsson, Brännan, Tväråbäck

4284 24 Hjelm — AC 351 — 26/10 52 — 14 Örn 3377 — 15 Hjelm A 3891 — 120 — 184 — v7stp — 6,5 — 12/11 54.

Agnäs Tjurförening, Agnäs

4285T 22 Durex — AC 364 — 3/11 52 — 31 Bäst 3413 — 19 Duva A 2489 — 120 — 174 — v9stp — 7 — 11/5 54.

Manfred Höglund, Risliden, Buberget, AC 211

4286T 20 Mino — AC 396 — 13/10 52 — 33 Letus 3040 — 20 Mina A 2491 — 131 — 182 — v9st — 7 — 2/12 54.

Bråns Tjurförening, Vännäsby

4287T 22 Lorentz — AC 396 — 2/11 52 — 8 Dagge 2344 — 9 Lissy A 2883 — 116 — 164 —
v9stp — 6,5 — 11/5 54.

Ö:a Örträsk Tjurförening, Örträsk

4288T 27 Grabbe — AC 397 — 18/10 52 — 162 Snäppo 2035 — 20 Gullros A 2492 — 124 —
174 — v9stp — 6 — 11/5 54.

Magnus Larsson, Sävar, AC 2157

4289T 32 Brid — AC 399 — 26/8 52 — 15 Brio 1683 — 57 Svarta A 3896 — 127 — 187 —
v7stp — 6,5 — 11/1 54.

Vallens Tjurförening, Vallsträsket

4290T 34 Stålmannen — AC 399 — 31/8 53 — 20 Dubest 3699 — 57 Svarta A 3896 — 123 —
169 — v9stp — 7 — 25/1 55.

Martin Jonasson, Hörnsjö

4291 13 Fabian — AC 405 — 3/10 52 — 6 Brigge 1684 — 12 Silva A 2494 — 125 — 189 —
v8stp — 6,5 — 2/12 54.

Verner Ottosson, Fagerlund, Tväråbäck

4292T 41 Bruse — AC 424 — 30/4 52 — 32 Tapper 3414 — 39 Bytina A 2884 — 126 — 190 —
— v9stp — 6,5 — 21/5 54.

Flarkens Tjurförening, Flarken

4293T 43 Tassel — AC 424 — 17/1 53 — 34 Pax 3733 — 53 Tässä A 4775 — 126 — 180 —
v9stp — 6 — 5/10 54.

Vindel-Anäsets Tjurförening, Vindeln

4294T 44 Bedrift — AC 424 — 5/7 53 — 3 Vift 3020 — 23 Belly A 2149 — 125 — 176 —
v9stp — 7,5 — 25/1 55.

Ivar Sundström, Flurkmark

4295T 19 Dale — AC 482 — 23/11 50 — 36 Elox 2331 — 18 Dalia A 3344 — 132 — 198 —
v9stp — 6,5 — 3/8 54.

Mauritz Eriksson, Flarken, AC 482

4296T 22 Delox — AC 482 — 29/12 51 — 36 Elox 2331 — 11 Dolma A 2156 — 121 — 177 —
v9st — 6,5 — 14/10 53.

Hertsånger Tjurförening, Anäset

4297T 24 Lakej — AC 482 — 14/12 52 — 36 Elox 2331 — 12 Linda A 2157 — 118 — 170 —
v9rt — 6,5 — 6/8 54.

Sigurd Löfgren, Sävar

4298T 22 Roj — AC 664 — 24/10 51 — 36 Elox 2331 — 18 Rosa II A 2508 — 128 — 194 —
v8stp — 6,5 — 11/11 54.

Grimsmarks-Gunsmarks Tjurförening, Anäset

4299T 14 Diabol — AC 711 — 6/2 52 — 60 Viking 3045 — 29 Disa A 4296 — 128 — 187 —
v7stp — 6 — 16/10 54.

Ålundsby Tjurförening, Ålundsby

4300T 22 Örbrink — AC 713 — 15/12 52 — 17 Öbbe 3744 — 29 Örgull A 4528 — 123 — 166
— v9stp — 6,5 — 22/9 54.

Kågeträsk Tjurförening, Storkågeträsk

4301 35 Siljas — AC 756 — 11/10 51 — 107 Snäll 2714 — 42 Silja A 1179 — 121 — 187 —
v7stp — 6,5 — 6/12 54.

Gotthard Viklund, Boviken, Skellefteå

4302 25 Sölve — AC 905 — 21/1 52 — 25 Brian 2705 — 25 Snäppa A 4299 — 121 — 182 —
v9st — 6,5 — 20/11 54.

Vallens Tjurförening, Vallsträsket

4303 28 Snobbe — AC 905 — 30/12 52 — 25 Brian 2705 — 25 Snäppa A 4299 — 116 — 167
— r7vt — 6 — 8/9 54.

Ernst Bahlenberg, Balsjöåsen, AC 2795

4304 17 Sigurd — AC 1017 — 24/11 52 — 16 Briax 2020 — 23 Lärka A 3943 — 115 — 168
— v9stp — 5,5 — 9/4 54.

Ljusvattnets Tjurförening, Ljusvattnet

4305T 7 Runolf — AC 1023 — 19/2 52 — 25 Tärnolf 3067 — 43 Runa A 3945 — 123 — 179 —
v9st — 6,5 — 26/1 54.

Enar Olofsson, Mårsmarken, Kålabodaby, AC 1023

4306 10 Runo — AC 1023 — 25/12 52 — 25 Tärnolf 3067 — 43 Runa A 3945 — 121 — 173
— v9rt — 6,5 — 26/4 54.

Botsmarks Tjurförening, Botsmark

4307T 16 Kajser — AC 1027 — 11/10 52 — 107 Snäll 2714 — 31 Kaja A 3341 — 119 — 173 —
v9stp — 6 — 11/5 54.

Sven Olof Dahlgren, Innertavle

4308T 15 Novo — AC 1050 — 12/6 52 — 15 Brio 1683 — 16 Naisy A 3948 — 127 — 187 —
v9st — 6,5 — 7/12 54.

Gräsmyrs Tjurförening, Gräsmyr

4309T 25 Kantor — AC 1057 — 23/5 53 — 35 Torpe 3441 — 19 Kajsa A 3953 — 117 — 164
— v9stp — 6,5 — 25/1 55.

Vindel-Anäsets Tjurförening, Vindeln

4310T 9 Vackerman — AC 1083 — 30/4 53 — 38 Radar 3718 — 36 Vacker A 4655 — 117 —
165 — v7stpS — 7 — 5/10 54.

Missenträsk Tjurförening, Missenträsk

4311 7 Sträng — AC 1090 — 16/2 51 — 36 Elox 2331 — 18 Stjärnos A 3389 — 131 — 191
— v9st — 7 — 17/9 54.

Stöcksjö Tjurförening, Stöcksjö

4312 1 Thempo — AC 1093 — 17/1 53 — 36 Elox 2331 — 41 Tärna A 3884 — 116 — 168
— v9stp — 6 — 25/5 54.

Ljusvattnets Tjurförening, Ljusvattnet

4313T 50 Svane — AC 1103 — 20/9 51 — 27 Bennet 3032 — 36 Svana A 4537 — 123 — 181
— v9st — 6,5 — 10/11 53.

Mattias Karlsson, V. Selet, Vännäsby

4314 56 Barke — AC 1103 — 9/4 52 — 35 Torpe 3441 — 149 Snöälva A 2908 — 122 — 184
— v9stp — 6,5 — 27/8 54.

Drängsmarks Tjurförening, Drängsmarkby

4315T 58 Tom — AC 1103 — 30/9 52 — 27 Bennet 3032 — 150 Tova A 2125 — 116 — 157
— v9stp — 6,5 — 26/1 54.

Norrbyortens Tjurförening, Tavelstö

4316T 60 Vidar — AC 1103 — 3/10 52 — 27 Bennet 3032 — 52 Vinka A 4789 — 117 — 163
— v9stp — 6,5 — 26/1 54.

Bjenfors Tjurförening, V:a Sjulsmark

4317T 61 Snabb — AC 1103 — 28/11 52 — 27 Bennet 3032 — 43 Stjärna A 2537 — 117 —
172 — v9stp — 6,5 — 7/9 54.

Anäsets Tjurförening, Anäset

4318T 63 Esso — AC 1103 — 29/12 52 — 27 Bennet 3032 — 68 Esträ A 4790 — 119 — 171 —
v9st — 7 — 5/10 54.

Frans Nyman, Långfors, Vännäsby

4319T 65 Svante — AC 1103 — 30/1 53 — 27 Bennet 3032 — 47 Snäppa A 4788 — 122 — 173
— v7stS — 5,5 — 27/8 54.

Bjurfors Tjurförening, Skråmträsk

4320 9 Kulo — AC 1111 — 16/4 52 — 20 Belos 3065 — 13 Kulla A 1799 — 130 — 198 —
v9stp — 7,5 — 28/10 54.

Emil Edström, Flarken, AC 1229

4321 19 Riäx — AC 1229 — 8/11 52 — 16 Briäx 2020 — 15 Kaja A 2186 — 124 — 173 —
v6stp — 6 — 26/4 54.

Ersmarks Tjurförening, Ersmark

4322T 13 Ryti — AC 1306 — 3/2 52 — 15 Brio 1683 — 10 Rita A 3948 — 131 — 198 — v9stp
— 6,5 — 23/9 54.

Paul Engman, Kålabodaby, AC 1353

4323 11 Nätter — AC 1353 — 8/10 52 — 107 Snäll 2714 — 16 Nätta A 3994 — 124 — 184 — v9st — 7 — 2/3 54.

Bröderna Gustavsson, Håkmark, Umeå

4324 38 Rosse — AC 1363 — 29/10 52 — 3 Vift 3020 — 15 Rosetta A 3995 — 126 — 190 — v6stS — 7 — 9/12 54.

Artur Lundqvist, Åbyn, Brännfors, AC 2305

4325T 7 Tolon — AC 1372 — 28/11 51 — 20 Snygge 2709 — 11 Tola A 3418 — 129 — 178 — v7stp — 6,5 — 22/9 54.

Ytterbyns Tjurförening, Vebomark

4326T 20 Dante — AC 1398 — 11/12 52 — 7 Tinner 3461 — 25 Dala A 4546 — 123 — 184 — v9stp — 7 — 16/10 54.

Skrämträsk Tjurförening, Skräträsk

4327T 14 Sving — AC 1399 — 10/2 51 — 12 Metod 3428 — 26 Stella A 2551 — 121 — 183 — v9rt — 6,5 — 4/2 54.

Byske Tjurförening, Byske

4328T 19 Strombol — AC 1399 — 13/12 52 — 25 Tärnolf 3067 — 15 Stolta A 3998 — 124 — 176 — v9stp — 6,5 — 11/5 54.

Bröderna Karlsson, Mariehem, Umeå

4329T 15 Daunus — AC 1440 — 27/1 53 — 13 Astorus 2009 — 20 Dansy A 4004 — 124 — 176 — v9stp — 7 — 7/12 54.

Myckle Tjurförening, Skellefteå

4330T 5 Prim — AC 1757 — 29/11 52 — 36 Elox 2331 — 27 Prima A 2201 — 117 — 170 — v9stp — 7 — 11/5 54.

Täfteå Tjurförening, Anumark, Umeå

4331T 28 Tössing — AC 1832 — 16/10 52 — 10 Lydig 3751 — 86 Tösa A 2939 — 117 — 167 — v9stp — 7 — 26/1 54.

Sörmjöle Tjurförening, Hörnefors

4332 31 Lister — AC 1832 — 11/12 52 — 10 Lydig 3751 — 25 Lissy A 4827 — 112 — 158 — v8stp — 5,5 — 28/5 54.

Gubböleortens Tjurförening, Vännäsby

4333T 33 Lissman — AC 1832 — 20/10 53 — 10 Lydig 3751 — 26 Linka A 4826 — 116 — 164 — v9stp — 6,5 — 25/1 55.

Gösta A. Wallberg, Tväråbäck, AC 3156

4334T 10 Sving — AC 2408 — 2/11 52 — 27 Bennet 3032 — 11 Stjärnlind A 3448 — 120 — 184 — v9stp — 6,5 — 3/6 54.

N:a Hedensbyns Tjurförening, Skellefteå

4335T 1 Snabb — AC 2451 — 24/12 52 — 91 Tessin 3028 — 11 Svinga A 4044 — 116 — 172 — v8stp — 7 — 23/9 54.

Gammelbyns Tjurförening, Lövånger

4336T 3 Visner — AC 2601 — 16/3 53 — 13 Astorus 2009 — 24 Visna A 1162 — 120 — 181 — v9stp — 6,5 — 7/9 54.

Manfred Eliasson, Hälsingborg, Bjurforsfallet

4337T 17 Prick — AC 2790 — 17/9 51 — 37 Täck 3078 — 37 Pricka A 2948 — 117 — 178 — v9stp — 7 — 3/6 54.

Vebomarks Tjurförening, Vebomark

4338T 27 Lutár — AC 2790 — 20/11 52 — 69 Rexo 3685 — 21 Luta A 4317 — 115 — 170 — v9stp — 6,5 — 11/5 54.

Bygdsiljums Tjurförening, Bygdsiljum

4339T 14 Gittar — AC 2863 — 5/11 52 — 11 Dager 2377 — 8 Gittan A 4002 — 122 — 179 — v9st — 6,5 — 11/5 54.

Ingemar Mattsson, Degernäs, Umeå

4340T 2 Kasper — AC 3071 — 19/11 52 — 1 Nyter 3785 — 115 Kansa A 4321 — 117 — 173 — v9stp — 6,5 — 25/5 54.

Sörböle-Hedensbyns Tjurförening, Skellefteå

4341T 6 Triumf — AC 3135 — 11/12 52 — 88 Tillman 2700 — 45 Snövit A 3466 — 120 — 176 — v9stp — 6,5 — 11/5 54.

Herman Larsson, Flurkmark, AC 1391

4342T 15 Svane — AC 3264 — 12/12 52 — 46 Ero 2333 — 29 Svana A 3467 — 118 — 164 — v7rtp — 6 — 3/8 54.

Rickleå Tjurförening, Bygdeå

4343T 16 Robbe — AC 3264 — 30/1 53 — 46 Ero 2333 — Stjärna A 4058 — 127 — 176 — v8stp — 7 — 10/9 54.

Berglidens Tjurförening, Skramträsk

4344T 2 Buster — AC 3434 — 23/12 50 — 15 Stolpe 1679 — 65 Gullros A 2556 — 133 — 194 — v9stp — 6,5 — 4/2 54.

Kusmarks Tjurförening, Kusmark

4345T 149 Lane — BD 108 — 9/10 52 — 23 Löv 3484 — 150 Lena A 4848 — 126 — 175 — v9rtp — 6 — 2/10 54.

Bygdeträsk Tjurförening, Bygdeträsk

4346T 42 Randolph — BD 464 — 5/10 52 — 46 Eli 3103 — 54 Randi A 4615 — 117 — 166 — v9stp — 5,5 — 2/10 54.

Kålaboda Tjurförening, Kålabodaby

4347T 41 Loffe — BD 520 — 14/10 52 — 14 Liv 2123 — 40 Lädä A3506 — 121 — 177 —
v9stp — 7 — 15/5 54.

Klutmarks Tjurförening, Skellefteå

4348T 19 Snoddas — BD 1354 — 7/4 53 — 32 Dropp 3834 — 52 Sandra A 1193 — 123 — 168
— s6vtpS — 5 — 2/10 54.

Norrbottens län**Niemisels Tjurförening, Niemisel**

4349T 187 Tove — AC 198 — 29/10 52 — 181 Snäppo 4009 — 203 Tova A 4512 — 117 — 178
— v9stp — 7,5 — 5/10 54.

Vittjärvs Tjurförening, Vittjärv

4350T 37 Airax — AC 756 — 16/10 52 — 107 Snäll 2714 — 39 Aira A 3372 — 115 — 166 —
v9stp — 6,5 — 11/5 54.

Glommersträsk Tjurförening, Glommersträsk

4351T 23 Valle — AC 1057 — 3/11 52 — 27 Bennet 3032 — 41 Anja A 2530 — 117 — 165 —
v9stp — 5,5 — 11/5 54.

4352T 59 Svane — AC 1103 — 30/9 52 — 27 Bennet 3032 — 36 Svana A 4537 — 120 — 173
— v9stp — 6,5 — 11/5 54.

Jarhois Tjurförening, Jarhois

4353T 64 Evomin — AC 1103 — 15/1 53 — 32 Siljas 3657 — 45 Edelweiss A 3659 — 123 —
169 — v8rtp — 6,5 — 2/10 54.

Björkfors Tjurförening, Espinära

4354T 66 Torpedo — AC 1103 — 2/3 53 — 27 Bennet 3032 — 147 Torpa A 1489 — 119 — 177
— v9rtfl — 6 — 22/3 55.

Sjulfnäas Tjurförening, Rohnäs

4355T 32 Tarzan — AC 1832 — 30/12 52 — 10 Lydig 3751 — 17 Tally A 4023 — 120 — 167
— v7stp — 6,5 — 11/5 54.

Palohuornas Tjurförening, Palohuornas

4356 41 Dittling — BD 7 — 13/2 53 — 30 Dager 3142 — 43 Dina A 2565 — 121 — 170 —
s6vtS — 6,5 — 28/1 55.

Älvsbyns Tjurförening, Älvsbyn

4357 81 Kalle — BD 29 — 23/6 52 — 10 Snäll 3570 — 117 Kari A 4842 — 129 — 182 —
v8stfl — 5,5 — 27/1 55.

Kompilusvaara Tjurförening, Gellivare

4358T 82 Kruse — BD 29 — 15/10 52 — 10 Snäll 3570 — 109 Krusa A 4597 — 125 — 174 — s9v — 6 — 15/5 54.

Aareavaara Tjurförening, Aareavaara

4359T 81 Listig — BD 48 — 10/1 53 — 17 Siljar 2093 — 40 Lisetta A 1816 — 125 — 168 — v9rtp — 5,5 — 2/10 54.

Persöns Tjurförening, Persön

4360T 33 Ville — BD 89 — 26/9 52 — 24 Monik 1393 — 23 Vina A 2214 — 120 — 178 — v9stp — 5 — 15/5 54.

Jämtöns Tjurförening, Jämtön

4361T 34 Vind — BD 89 — 2/11 52 — 3 Rask 3890 — 41 Vinros A 4391 — 124 — 171 — v9stp — 5 — 2/10 54.

Pello Tjurförening, Pello

4362T 74 Stange — BD 98 — 16/3 53 — 146 Rojander 3146 — 25 Svega A 2257 — 126 — 166 — v9stp — 5 — 2/10 54.

Folke Öberg, Ersnäs, BD 103

4363T 15 Adonis — BD 103 — 24/9 51 — 59 Ejder 2906 — 4 Andra A 4081 — 128 — 188 — v8stpS — 7,5 — 13/1 55.

Örarnas Tjurförening, Luleå

4364T 20 Amper — BD 103 — 30/9 52 — 59 Ejder 2906 — 4 Andra A 4081 — 123 — 174 — v5stpS — 6 — 2/10 54.

Svartbyns Tjurförening, Boden

4365T 22 Aktiv — BD 103 — 10/5 53 — 59 Ejder 2906 — 68 Ana A 3478 — 122 — 166 — v9st — 6 — 28/1 55.

Mockträsk's Tjurförening, Boden

4366T 23 Amris — BD 103 — 28/7 53 — 59 Ejder 2906 — 47 Adla A 2575 — 120 — 167 — v6st — 6 — 27/1 55.

Pålänge Tjurförening, Pålänge

4367T 143 Lasse — BD 108 — 14/2 52 — 55 Korekt 1568 — 128 Liva A 4084 — 130 — 188 — v9stpf — 6,5 — 15/5 54.

4368T Vakant

Ytterbyns Tjurförening, Kalix-Nyborg

4369T 33 Lot — BD 152 — 18/4 53 — 32 Dropp 3834 — 40 Laga A 4849 — 120 — 176 — v9stp — 6,5 — 2/10 54.

Vittangi Tjurförening, Vittangi

4370T 88 Largus — BD 169 — 14/8 52 — 33 Stell 2129 — 41 Luna A 984 — 118 — 165 — v9rt
— 6 — 15/5 54.

Nybyns Tjurförening, Överkalix

4371T 68 Sträng — BD 200 — 4/6 53 — 32 Silvo 1797 — 29 Stella A 1536 — 120 — 166 —
s9vtStj — 7 — 28/1 55.

Statens försöksgård, Öjebyn

4372T 63 Sam — BD 222 — 2/10 52 — 32 Silvo 1797 — 70 Sara A 4856 — 124 — 176 —
v9stp — 6,5 — 2/10 54.

Innanbäckens Tjurförening, Kalix

4373T 66 Soling — BD 222 — 9/1 53 — 32 Silvo 1797 — 58 Saba A 3490 — 125 — 178 —
v9stp — 7 — 2/10 54.

Lovikka Tjurförening, Lovikka

4374T 47 Dellen — BD 265 — 21/4 53 — 34 Seger IV 3501 — 41 Dela A 4099 — 120 — 166
— s7vtS — 5,5 — 2/10 54.

Sörens Tjurförening, Töre

4375T 35 Greve — BD 276 — 10/4 53 — 38 Effekt 2773 — 21 Giletta A 1834 — 121 — 168
— v9stp — 5,5 — 2/10 54.

Övre Kukkola Tjurförening, Karungi

4376 46 Reflekt — BD 281 — 14/9 49 — 38 Effekt 2773 — 51 Rimlöv A 4102

Orrby Tjurförening, Orrbyn

4377T 62 Rim — BD 281 — 12/11 52 — 52 Rink 3830 — 42 Rimros A 1839 — 121 — 177 —
s7vtpS — 6 — 15/5 54.

Ubbyns Tjurförening, Boden

4378T 67 Ralf — BD 281 — 23/9 53 — 56 Ornäs-Strio 4068 — 40 Ralina A 1838 — 120 —
166 — v7stpS — 6 — 12/1 55.

4379 Vakant

Brännbergs Tjurförening, Öjebyn

4380T 414 Ville — BD 320 — 14/12 52 — 37 Strix 2447 — 303 Vilja A 4923 — 116 — 167 —
v9stp — 6,5 — 5/7 54.

4381 Vakant

Ubbyns Tjurförening, Boden

4382T 41 Drej — BD 451 — 14/1 53 — 46 Eli 3103 — 29 Droppa A 2258 — 116 — 165 —
v9st — 6,5 — 29/5 54.

Svartbyns Tjurförening, Överkalix

4383T 41 Seger — BD 464 — 25/8 52 — 46 Eli 3103 — 54 Saga A 990 — 124 — 174 — v9stp
— 5,5 — 15/5 54.

Månsbyns Tjurförening, Månsbyn

4384 44 Sköld — BD 464 — 2/2 53 — 46 Eli 3103 — 36 Segra A 4864 — 118 — 155 — v9st
— 5,5 — 27/1 55.

Porsi Tjurförening, Porsi

4385 56 Dag — BD 482 — 19/10 51 — 104 Singel 2136 — 60 Daga A 4112 — 135 — 190 —
r — 6 — 15/2 55.

Randijaurs Tjurförening, Randijaur

4386 57 Dan — BD 482 — 22/11 51 — 104 Singel 2136 — 64 Dana A 4113 — 125 — 190 —
v9st — 7,5 — 14/2 55.

Mattisuddens Tjurförening, Mattisudden

4387T 65 Dagobert — BD 482 — 7/12 52 — 37 Sidar 2475 — 60 Daga A 4112 — 123 — 174
— v8rtfl — 5,5 — 15/5 54.

Kitkiöjoki Tjurförening, Aareavaara

4388T 61 Service — BD 660 — 14/10 52 — 23 Löv 3484 — 24 Sia A 2254 — 126 — 176 —
v9stp — 6 — 2/10 54.

Buddby Tjurförening, Boden

4389 64 Silving — BD 660 — 10/7 53 — 23 Löv 3484 — 20 Silvros A 991 — 116 — 160 —
v8stp — 6,5 — 1/2 55.

K. O. Antti, Box 1364, Karungi, BD 368

4390T 35 Sippe — BD 717 — 30/3 53 — 134 Noppe 3816 — 22 Svala A 4125 — 120 — 167 —
v9rt — 6 — 9/9 54.

Siknäs Tjurförening, Siknäs

4391T 52 Bruno — BD 731 — 21/10 52 — 27 Diesel 3113 — 59 Belly A 4127 — 121 — 171 —
v9stp — 4,5 — 15/5 54.

Ersnäs nya Tjurförening, Ersnäs

4392 20 Jocke — BD 935 — 31/12 51 — 20 Solvent 3164 — 121 Ösa A 3022 — 127 — 185 —
v8stS — 7 — 13/1 55.

4393 Vakant

Högsö Tjurförening, Råneå

4394T 21 Glipp — BD 1153 — 12/10 52 — 14 Gusten 3825 — 34 Glimma A 4618 — 125 — 186
— s9v — 6,5 — 21/10 54.

Sävis Tjurförening, Sävis

4395T 24 Rulle — BD 1153 — 26/4 53 — Herran Aaro LSK 9111 V-49 — Rulla A 4924 — 168 — 195 — r — 6 — 2/10 54. Dispens K.h.

Rasmyrans Tjurförening, Boden

4396T 38 Kalle — BD 1173 — 13/9 53 — 137 Link 3818 — 14 Kaffe A 4135 — 120 — 165 — v7rtpS — 6 — 3/2 55.

Alvik-Långnäs Tjurförening, Alviken

4397T 94 Banan — BD 1291 — 5/1 53 — 31 Sving 3464 — 66 Banana A 2576 — 123 — 168 — v9stp — 6,5 —

Haddon Thurffjell, Vallen, Ersnäs, BD 1460

4398T 19 Max — BD 1460 — 29/3 53 — 59 Ejder 2906 — 7 Majlo A 4873 — 127 — 178 — s7vtp — 5,5 — 13/1 55.

Bror Nordkvist, Holsvattnet, Ale, BD 1649

4399T 28 Ölle — BD 1494 — 15/9 53 — 5 Dolter 2489 — 164 Ösa A 4149 — 116 — 166 — r — 6 — 27/1 55.

Månsbyns inre Tjurförening, Månsbyn

4400T 11 Noak — BD 1636 — 15/8 53 — 32 Silvo 1797 — 7 Nuppu A 4218 — 117 — 160 — s — 6 — 29/1 55.

4401 Vakant

RÖDA TJURAR

Stockholms län**Gräsö Tjurförening, Öregrund**

4402 19 Nante — W 348 — 1/1 53 — 16 Gallon 3525 — 18 Nancy A 4164 — 120 — 171 — r — 6,5 — 19/3 54.

4403 7 Hejer — W 1668 — 27/11 52 — 1 Rolf 2854 — 7 Hädda A 3594 — 117 — 169 — r9 — 6,5 — 19/3 54.

Sävis Tjurförening, Sävis

4395T 24 Rulle — BD 1153 — 26/4 53 — Herran Aaro LSK 9111 V-49 — Rulla A 4924 — 168 — 195 — r — 6 — 2/10 54. Dispens K.h.

Rasmyrans Tjurförening, Boden

4396T 38 Kalle — BD 1173 — 13/9 53 — 137 Link 3818 — 14 Kaffe A 4135 — 120 — 165 — v7rtpS — 6 — 3/2 55.

Alvik-Långnäs Tjurförening, Alviken

4397T 94 Banan — BD 1291 — 5/1 53 — 31 Sving 3464 — 66 Banana A 2576 — 123 — 168 — v9stp — 6,5 —

Haddon Thurffjell, Vallen, Ersnäs, BD 1460

4398T 19 Max — BD 1460 — 29/3 53 — 59 Ejder 2906 — 7 Majlo A 4873 — 127 — 178 — s7vtp — 5,5 — 13/1 55.

Bror Nordkvist, Holsvattnet, Ale, BD 1649

4399T 28 Ölle — BD 1494 — 15/9 53 — 5 Dolter 2489 — 164 Ösa A 4149 — 116 — 166 — r — 6 — 27/1 55.

Månsbyns inre Tjurförening, Månsbyn

4400T 11 Noak — BD 1636 — 15/8 53 — 32 Silvo 1797 — 7 Nuppu A 4218 — 117 — 160 — s — 6 — 29/1 55.

4401 Vakant

RÖDA TJURAR

Stockholms län**Gräsö Tjurförening, Öregrund**

4402 19 Nante — W 348 — 1/1 53 — 16 Gallon 3525 — 18 Nancy A 4164 — 120 — 171 — r — 6,5 — 19/3 54.

4403 7 Hejer — W 1668 — 27/11 52 — 1 Rolf 2854 — 7 Hädda A 3594 — 117 — 169 — r9 — 6,5 — 19/3 54.

Värmlands län

Sven Olsson, Forsnåsheden, Dejeforsbruk, S 1549

4404 30 Äfjagårds-Luck — S 1491 — 27/3 52 17 Modig 3573 — 108 Naima A 4882

Lennart Axelsson, Karlslund, Kil, S 566

4405 17 Diamon — W 54 — 20/4 52 — 21 Gurre 2533 — 27 Diana A 3529 — 137 — 208 — r
— 6,5 — 22/10 54.

Bröderna Nilsson, Myra, Råda, S 309

4406 6 Marve — W 1668 — 13/5 52 — 1 Rolf 2854 — 11 Majvor A 2654 — 123 — 188 — r
— 6,5 — 21/10 54.

Kopparbergs län

Erik Bolin, Klintbo, Avesta, W 1073

4407 2 Gullrik — W 53 — 19/4 53 — 3 Gullkaj 3872 — 17 Gunda A 2983 — 117 — 172 — r
— 6,5 — 1/11 54.

Leksands avels- och betesförening, Leksboda

4408 18 Dockle — W 54 — 29/12 52 — 9 Nepple 1497 — 24 Docka A 4141 — 122 — 183 —
r9v — 7 — 18/10 54.

Södra Dalarnas seminiförening, Hedemora

4409T 19 Dorm — W 54 — 8/2 53 — 9 Nepple 1497 — 22 Donna A 1551 — 120 — 181 — r
— 7 — 16/10 54.

Bröderna Norén, Åshammar, W 205

4410T 39 Nobel — W 205 — 18/6 52 — 11 Niklas 1818 — 22 Netta A 2265 — 126 — 198 —
r — 6,5 — 19/10 54.

4411T 40 Nikel — W 205 — 24/7 52 — 36 Klarinett 3519 — 36 Nikla A 4143 — 126 — 199
— r — 6 — 19/10 54.

Leksands Avels- och betesförening, Leksboda

4412 83 Savil — W 219 — 11/7 52 — 10 Napoleon 1498 — 1006 Sara A 858 — 129 — 185 —
r — 7,5 — 19/1 54.

Svärdsjö Avelsförening, Svärdsjö

4413T 90 Gurle — W 219 — 23/3 53 — 10 Napoleon 1498 — 85 Gurli 3534 — 117 — 171 — r
— 6,5 — 19/10 54.

Södra Dalarnas seminiförening, Hedemora

4414T 91 Ergo — W 219 — 2/4 53 — 411 Parru 291 — 3 Evelina A 4342 — 127 — 177 — r
— 7 — 16/10 54.

Sörmedsjöns Tjurförening, Lindänget, Orsa

4415T 4 Käll — W 220 — 30/12 52 — 1 Dogg 3205 — 51 Tärna 4150 — 128 — 196 — r — 7
— 8/12 54.

Svärdsjö Avelsförening, Svärdsjö

4416 9 Kroner — W 229 — 26/5 52 — 53 Sarry 3179 — 29 Krona A 1880 — 130 — 197 —
r — 6 — 22/12 54.

4417 31 Ante — W 282 — 14/3 52 — 10 Major 3186 — 55 Asta A 3552 — r — 7 — 22/12 54.

Leksands Avels- och betesförening, Leksboda

4418 33 Snabb — W 282 — 28/3 53 — 29 Sune 3849 — 60 Salli A 4623 — 119 — 164 — r —
6 — 18/10 54.

Djurås Tjurförening, Djurås

4419T 34 Saron — W 282 — 24/7 53 — 11 Klint 3197 — 78 Sara A 4624 — 121 — 174 — r
— 7 — 16/10 54.

August Park, Hedbyn, Djura, W 307

4420 7 Aste — W 299 — 29/3 53 — 14 Manne 3853 — 54 Asta A 4356 — 119 — 183 — r
— 7 — 21/12 54.

Ore västra Tjurförening, Furudal

4421 16 Munte — W 300 — 6/12 52 — 14 Manne 3853 — 23 Maja A 4156 — 123 — 179 —
r — 6,5 — 9/12 54.

Svärdsjö Avelsförening, Svärdsjö

4422T 18 Fröjd — W 303 — 27/12 52 — 4 Gullrik 3192 — 33 Freja A 2634 — 128 — 189 — r
— 7 — 22/12 54.

Gagnefs Avelsförening, Djurås

4423T 25 Nyter — W 312 — 2/7 53 — 14 Manne 3853 — 25 Nytt A 3557 — 123 — 176 — r
— 6,5 — 21/12 54.

Björka m. fl byars Tjurförening, Arvslindan

4424 18 Magnar — W 326 — 1/3 53 — 11 Klint 3197 — 6 Magda A 878 — 122 — 175 — r
— 6,5 — 20/10 54.

Leksands Avels- och betesförening, Leksboda

4425T 20 Matador — W 326 — 2/7 53 — 11 Klint 3197 — 9 Malin A 1901 — 118 — 171 — r
— 6,5 — 16/10 54.

Stackmora Tjurförening, Orsa

4426T 16 Dorint — W 364 — 18/3 53 — 11 Klint 3197 — 17 Donna A 4166 — 125 — 181 — r9 — 6,5 — 16/10 54.

Leksands Avels- och betesförening, Leksboda

4427T 17 Dobben — W 364 — 2/4 53 — 7 Dacke 3526 — 36 Dora A 4362 — 126 — 176 — r — 6 — 16/10 54.

John Malmkvist, Edshult, Leksand, W 357

4428 9 Dore — W 384 — 25/1 52 — 65 Molle 3846 — 20 Doris A 4363 — 134 — 204 — r — 6 — 8/12 54.

Vassbo lantmannaskola, Falun

4429T 13 Romeo — W 384 — 25/7 53 — 65 Molle 3846 — 13 Rosa A 1590 — 123 — 173 — r — 6,5 — 16/10 54.

Gagnefs Tjurförening, Gagnef

4430T 12 Rune — W 384 — 3/6 53 — 65 Molle 3846 — 19 Runa A 3568 — 125 — 173 — r — 7,5 — 16/10 54.

Leksands Avels- och betesförening, Leksboda

4431 12 Blank — W 442 — 26/8 52 — 16 Astor 2190 — 101 Blomma A 1919 — 123 — 188 — r — 6,5 — 19/1 54.

Gottfrid Kax, Lomsmyran, Mora

4432 31 Dore — W 477 — 1/7 52 — 2 Robin 3864 — 40 Dora A 4626 — 120 — 169 — r — 6,5 — 21/1 54.

Utmeland-Morkarlsby Tjurförening, Mora

4433 34 Dore — W 477 — 15/6 53 — 2 Robin 3864 — 40 Dora A 4626 — 118 — 167 — r — 6,5 — 8/12 54.

Karl Sens, Färnäs

4434 3 Kaj — W 611 — 7/5 52 — 24 Glimmer 3189 — 15 Kally A 4630 — 126 — 180 — r — 7 — 21/1 54.

Leksands Avelsförening, Leksboda

4435T 19 Kastor — W 786 — 15/11 50 — 36 Tsaren 2163 — 123 Betty A 1927 — r — 7 — 5/9 54.

Verner Aman, Saxe, Söderbärke, W 1792

4436 22 Bruno — W 786 — 19/4 52 — 13 Nero 3549 — 133 Berta A 2287 — 134 — 198 — r9 — 6,5 — 29/10 54.

Vikarbyns Tjurförening, Vikarbyn

4437T 11 Kicking — W 920 — 19/9 52 — 5 Rölle 3545 — 84 Mesikki A 3001 — 129 — 193 — r — 7 — 9/12 54.

Sifferbo-Gimsmärke-Duvnäs Tjurförening, Duvnäs

4438 6 Dogg — W 1184 — 19/8 52 — 18 Findus 3523 — 1 Docka A 1938 — 119 — 200 — r — 6 — 7/12 54.

Lima s:a Tjurförening, Tandö

4439 7 Stjärne — W 1184 — 11/12 52 — 18 Findus 3523 — 14 Stjärna A 4349 — 119 — 179 — r — 6 — 9/11 54.

Lars Carlsson, St. Källviken, Falun, W 220

4440T 7 Skaff — W 1218 — 15/7 53 — 5 Nätt 3865 — 10 Sköna A 3005 — 118 — 175 — r — 7,5 — 16/10 54.

Svärdsjö Avelsförening, Svärdsjö

4441T 16 Malik — W 1238 — 17/11 52 — 11 Klint 3197 — 10 Majlin A 3589 — 122 — 193 — r — 6,5 — 19/10 54.

Envikens Tjurförening, Enviken

4442 11 Sivert — W 1318 — 14/11 52 — 19 Kastor 4435 — 13 Siv A 3008 — 126 — 192 — r — 6,5 — 22/12 54.

Anders Hedvall, S. Rälta, Djura, W 1412

4443 5 Svante — W 1412 — 22/4 53 — 11 Klint 3197 — 21 Svea A 4187 — 126 — 188 — r — 6 — 21/12 54.

Äppelbo Tjurförening, Rågsveden

4444 1 Rölle — W 1547 — 25/9 52 — 1 Baron 3206 — 1 Rosa A 4637 — 134 — 195 — r — 6 — 11/10 54.

Leksands Avels- och betesförening, Leksboda

4445T 8 Majus — W 1668 — 12/1 53 — 1 Rolf 2854 — 15 Maja A 4641 — 120 — 180 — r — 7 — 19/10 54.

Hjalmar Ljunggren, Östanvik, W 1671

4446 7 Frode — W 1721 — 24/7 52 — 15 Mas 3524 — 23 Froda A 3013 — 126 — 193 — r — 6 — 9/1 54.

Arne Hällåker, Box 293, Vika

4447 2 Tärn — W 1790 — 21/4 51 — 1 Prins 2833 — 23 Tärna A 1946 — 125 — 204 — r — 6 — 21/1 54.

Siljansnäs Avelsförening, Siljansnäs

4448T 1 Karuso — W 1936 — 1/12 52 — 11 Klint 3197 — 15 Kulla A 4395 — 132 — 186 — r — 7 — 18/10 54.

Västernorrlands län

Ernst Högström, Aspås, Ålandsbro, Y 313

4449 88 Munter — W 219 — 20/2 53 — 10 Napoleon 1498 — 22 Mona A 2986 — 118 — 172
— r — 5,5 — 3/9 54.

Västerbottens län

Mullsjö Tjurförening, Gräsmyr

4450 15 Resten — W 364 — 29/8 52 — 13 Rölick 3543 — 6 Röleka A 1586 — 120 — 190 —
r — 6,5 — 6/4 54.

Norrbottens län

Holmforshemmet, Holmfors, Boden

4451T 9 Isko — BD 1649 — 17/2 53 — 15 Dolle 3882 — Illankukka A 4387 — 123 — 171 —
r — 6,5 — 28/1 55.

DISPENSERADE TJURAR "K. L."

Västerbottens län

Sven Forsman, Arnberg, Norsjö

4452 8 Faruk — AC 1054 — 16/2 52 — 33 Letus 3040 — 19 Bossy — 124 — 186 — v6stp
— 6,5 — 6/7 54.

Kopparbergs län

Orsa Elittjurförening, Mässbacken

4453T 2 Hakka — 1/3 53 — Terhakka LSK 2977 P — Vauras LSK 18618 V — 130 — 187 —
r — 8 — 8/12 54.

A. E. Scherp, Dala-Fäggeby, W 1721

4454T 188 Hurmuri — 21/4 53 — Sankari LSK 10728 V-50 — Ystävä LSK 19136 V-53 — 123
— 174 — r — 5,5 — 16/10 54.

Norrbottens län

Björkfors Tjurförening, Espnära

4455T 21 Eppu — 4/3 53 — Jukla-Nyrkki LSK 2855 — Malka LSK 70277 — 127 — 173 — r
— 6,5 — 29/1 55.

1954 års RIKSSTAMBOK

VITA KOR

Värmlands län

Börje Falck, Afjagården, Olsäter, S 1491

- A 4656 25 Delgiva — S 1491 — 24/9 50 — 49 Österfors-Parru 2829 — 15 Dela A 3603 — 122
— 171 — v5rtpS — 7 — TCM — 21/10 53.
- A 4657 28 Dega — S 1491 — 20/4 51 — 49 Österfors-Parru 2829 — 5 Dala A 3602 — 120 —
170 — v9rtp — 6 — 21/10 53.

Kopparbergs län

Hinders Karl Andersson, Stackmora, Orsa, W 613

- A 4658 12 Primula — W 613 — 29/10 47 — 4 Mats 833 — 7 Docka 13875 — 125 — 178 —
v9stp — 6,5 — 12/11 53.

Långnills Erik Larsson, Ibäcken, Hulån, W 813

- A 4659 15 Bella — W 813 — 26/11 42 — Håman 151 — 3 Krusella A 535 — 117 — 170 —
v6stpS — 7 — KCM — 12/11 53.

Ernst Nilsson, Dala-Järna, W 825

- A 4660 13 Stjärna — W 1027 — 11/1 49 — 41 Lear 1017 — 10 Majros A 2663 — 118 — 167
— s9vtp — 6,5 — TAM — 16/12 53.

Norrbottens län

Björkfors Tjurförening, Espnära

4455T 21 Eppu — 4/3 53 — Jukla-Nyrkki LSK 2855 — Malka LSK 70277 — 127 — 173 — r
— 6,5 — 29/1 55.

1954 års RIKSSTAMBOK

VITA KOR

Värmlands län

Börje Falck, Afjagården, Olsäter, S 1491

- A 4656 25 Delgiva — S 1491 — 24/9 50 — 49 Österfors-Parru 2829 — 15 Dela A 3603 — 122
— 171 — v5rtpS — 7 — TCM — 21/10 53.
- A 4657 28 Dega — S 1491 — 20/4 51 — 49 Österfors-Parru 2829 — 5 Dala A 3602 — 120 —
170 — v9rtp — 6 — 21/10 53.

Kopparbergs län

Hinders Karl Andersson, Stackmora, Orsa, W 613

- A 4658 12 Primula — W 613 — 29/10 47 — 4 Mats 833 — 7 Docka 13875 — 125 — 178 —
v9stp — 6,5 — 12/11 53.

Långnills Erik Larsson, Ibäcken, Hulån, W 813

- A 4659 15 Bella — W 813 — 26/11 42 — Håman 151 — 3 Krusella A 535 — 117 — 170 —
v6stpS — 7 — KCM — 12/11 53.

Ernst Nilsson, Dala-Järna, W 825

- A 4660 13 Stjärna — W 1027 — 11/1 49 — 41 Lear 1017 — 10 Majros A 2663 — 118 — 167
— s9vtp — 6,5 — TAM — 16/12 53.

Oskar Dorell, Mångsbodarna, Älvdalen, W 1689

- A 4661 11 Kulla — W 1689 — 26/9 50 — 10 Wiman 2866 — 3 Komma 17343 — 120 — 166
— v9stp — 6,5 — KCM — 8/11 54.

Ingvar Åsbrink, Brånåbo, Sollerön, W 1868

- A 4662 2 Leja — W 1868 — 22/1 50 — Fjälle 1531 — 7 Linda A 3617 — 120 — 185 — v9stp
— 7 — 4/11 53.

Västernorrlands län**Hussborgs Lantmannaskola, Johannisberg, Y 1**

- A 4663 49 Lucia — Y 1 — 9/3 51 — 51 Rosen 2594 — 186 Lucia A 1969 — 123 — 175 — v9stp
— 7 — KCM — 8/9 54.

Boda Arbetshem, Boda, Viskan, Y 9

- A 4664 173 Vänta — Y 9 — 10/8 47 — 1 Frank 271 — 134 Vänta — 120 — 176 — v8rtp —
7 — 8/9 53.

Frans Jönsson, Önsta, Parteboda, Y 23

- A 4665 48 Laga — Y 23 — 27/12 50 — 51 Rosen 2594 — 19 Laga A 1298 — 117 — 172 —
v9stp — 7 — TCM — 8/9 54.
A 4666 50 Lady — Y 23 — 13/2 51 — 51 Rosen 2594 — 15 Lady A 893 — 121 — 178 — v9stp
— 6,5 — KCM — 8/9 54.
A 4667 53 Lorina — Y 23 — 23/9 51 — 51 Rosen 2594 — 32 Lordy A 2681 — 120 — 178 —
v9stp — 7 — KCM — 8/9 54.

Olof Johansson, Västergård, Lucksta, Y 178

- A 4668 122 Flora — Z 252 — 28/4 49 — 34 Lumas 2315 — 78 Fröjda A 2068 — 117 — 170
— v8sf — 6 — KCM — 9/9 54.

Gunnar Pettersson, Billsjö, Överhörnäs, Y 330

- A 4669 51 Edelweiss — Y 330 — 3/12 49 — 85 Castor 2580 — 25 Edelweiss A 1646 — 120
— 169 — v9stp — 6,5 — KCM — 27/9 54.
A 4670 60 Edelweiss — Y 330 — 23/2 51 — 85 Castor 2580 — 33 Edelweiss A 2342 — 117 —
169 — v9stp — 6,5 — HCM — 27/9 54.
A 4671 62 Pejla — Y 330 — 30/3 51 — 48 Edeldal 2897 — 40 Pejla A 3057 — 117 — 166 —
v9stp — 6,5 — KCM — 27/9 54.

Johan Jonsson, Österbillsjö, Överhörnäs, Y 331

- A 4672 179 Krangull — Y 331 — 8/4 50 — 85 Castor 2580 — 110 Krangull A 1654 — 120 —
185 — v9stp — 7 — KCM — 27/9 54.
A 4673 181 Kusa — Y 331 — 11/4 50 — 85 Castor 2580 — 134 Kusa A 2702 — 119 — 180 —
v9stp — 6,5 — TCM — 27/9 54.

Johan Nordqvist, Billsjö, Överhörnas, Y 337

- A 4674 55 Fagra — Y 337 — 5/1 51 — 48 Edeldal 2897 — 47 Fagerros A 3066 — 122 — 173 — v9stp — 7 — KCM — 27/9 54.

P. G. Strindlund, Nybyn, Sidensjö, Y 338

- A 4675 47 Prila — Y 338 — 9/1 51 — 39 Prefekt 2236 — 27 Prinza A 1991 — 119 — 171 — v9sf — 7 — TCM — 12/8 54.

Enok Norberg, Blåvik, Bjästa, Y 339

- A 4676 73 Erna — Y 339 — 16/9 50 — 55 Runo 3019 — 26 Era A 913 — 118 — 174 — v9stp — 7,5 — TCM — 18/9 53.

Fors AB, Herrgården, Köpmanholmen, Y 342

- A 4677 52 Corona — Y 342 — 2/11 46 — 4 Pan 862 — 26 Kolalill A 1331 — 117 — 180 — v9rtp — 6 — KCL — 29/9 54.
 A 4678 57 Camela — Y 342 — 21/10 47 — 10 Kron 1579 — 26 Kolalill A 1331 — 120 — 169 — v9st — 6,5 — HCL — 29/9 54.
 A 4679 65 Karabella — Y 342 — 28/5 50 — 4 Erfekt 2605 — 28 Kalma A 96 — 120 — 169 — v9stp — 5,5 — KCL — 29/9 54.

Fors AB, Bredånger, Köpmanholmen, Y 343

- A 4680 20 Vera — Y 343 — 16/8 48 — 10 Kron 1579 — 304 Vera 15087 — 119 — 172 — v9rtf — 6 — KCL — 29/9 54.
 A 4681 48 Sudan — Y 343 — 15/10 49 — 4 Erfekt 2605 — 400 Sudan 19586 — 121 — 167 — v9stp — 6,5 — KCM — 29/9 54.

Måns Leiknes, Krånge, Edsbordet, Y 370

- A 4682 91 Gejsan — Y 370 — 9/10 46 — 17 Rumar 885 — 46 Garbo 16256 — 116 — 167 — v9stp — 7 — KCL — 26/8 54.
 A 4683 103 Gullin — Y 370 — 3/3 48 — 17 Rumar 885 — 40 Gurly 15090 — 119 — 180 — v8stpS — 7 — KCM — 26/8 54.
 A 4684 115 Grita — Y 370 — 31/12 49 — 15 Sandro 704 — 90 Gunvor 19597 — 115 — 165 — v9stp — 6,5 — TCM — 26/8 54.

Sigfrid Andersson, Norrsvedje, Bjästa, Y 379

- A 4685 16 Svala — Y 379 — 3/10 51 — 22 Kupan 2591 — 21 Prima 22189 — 117 — 166 — v9stp — 6 — KCM — 13/9 54.

Johan Söderlind, Hämra, Sidensjö, Y 385

- A 4686 57 Bellros — Y 385 — 3/4 51 — 54 Karmides 1275 — 45 Bella 19604 — 117 — 165 — v9st — 5,5 — KCM — 28/9 54.
 A 4687 60 Blenda — Y 385 — 21/10 51 — 39 Prefekt 2236 — 46 Billy A 3082 — 120 — 177 — v9rtp — 7 — KCM — 28/9 54.

Ernfrid Byström, Nyland, Sidensjö, Y 390

- A 4688 26 Svanros — Y 390 — 6/5 47 — 54 Karmides 1275 — 18 Svana 16281 — 117 — 165 — v9stp — 6 — 16/9 53.

Alfred Imgard, Eden, Bjästa, Y 393

- A 4689 22 Wippa — Y 393 — 5/11 50 — 3 Krans 2935 — 16 Wiolina A 4424 — 117 — 167 — v9stp — 6 — KCM — 17/9 54.

Verner Bjermqvist, Pottäng, Alnö, Y 456

- A 4690 32 Miranda — Y 296 — 19/4 48 — 21 Rubjörn 1048 — 12 Mira V 15040 — 117 — 175 — v9stp — 6,5 — HCM — 10/9 54.

Folke Westin, Bjällsta, Bjästa, Y 479

- A 4691 25 Gullros 2 — Y 479 — 8/10 47 — 16 Ebenholtz 1251 — 13 Gull A 1664 — 121 — 179 — v9rtp — 6 — KCL — 17/9 54.
 A 4692 30 Geiros I — Y 479 — 11/11 48 — 2 Fragge 2267 — 21 Geiros A 3096 — 119 — 168 — v6stpS — 6,5 — KCM — 17/9 54.
 A 4693 42 Gullros 5 — Y 479 — 3/12 50 — 26 Ullman 2909 — 25 Gullros 2 19639 — 117 — 168 — v9rtp — 6,5 — KCM — 17/9 54.
 A 4694 44 Miluma — Y 479 — 25/3 51 — 26 Ullman 2909 — 22 Missy A 3097 — 117 — 174 — r9vf — 7,5 — KCM — 17/9 54.

Alvar Werner, Hångsta, Fränsta, Y 495

- A 4695 34 Engelin — Y 519 — 26/10 49 — 6 Dale 1933 — 42 Essan A 1667 — 122 — 172 — v9st — 7 — KCM — 7/9 54.
 A 4696 68 Athena — Y 25 — 9/9 49 — 42 Edelrex 2577 — 57 Athena A 3041 — 119 — 172 — v9stp — 7,5 — KCM — 7/9 54.

E. O. Söderström, Eden, Bjästa, Y 519

- A 4697 38 Wiana — Y 519 — 1/10 50 — 6 Dale 1933 — 14 Wilja A 2359 — 118 — 174 — v9rt — 7,5 — KCM — 28/5 54.

Bröderna A. & O. Norberg, Östersel, Bjästa, Y 528

- A 4698 38 Reddy — Y 528 — 1/4 51 — 13 Edgard 2924 — 34 Reula A 4434 — 118 — 162 — v9stp — 6 — KCL — 28/5 54.

Elias Näslund, Östersel, Bjästa, Y 529

- A 4699 61 Lotten — Y 529 — 18/9 50 — 8 Koreus 2607 — 33 Lotten A 3107 — 119 — 183 — v9rtp — 6,5 — TCL — 28/5 54.
 A 4700 62 Silva — Y 529 — 18/9 50 — 8 Koreus 2607 — 42 Silva 21249 — 115 — 185 — v9sf — 6 — TCM — 28/5 54.
 A 4701 68 Runan — Y 529 — 8/4 51 — 11 Dal 2926 — 31 Runa A 3106 — 118 — 171 — v9stp — 6,5 — TCM — 28/5 54.
 A 4702 69 Lotta — Y 529 — 10/5 51 — 11 Dal 2926 — 18 Lotta 17442 — 121 — 168 — s9v — 6,5 — HCM — 28/5 54.

Ragnar Nordin, Hämra, Sidensjö, Y 547

- A 4703 5 Kulla — Y 547 — 6/2 47 — 15 Sirius 488 — 33 Drifva 19661 — 119 — 172 — v9stp — 7,5 — 17/9 53.
 A 4704 12 Klinta — Y 547 — 4/1 51 — 39 Prefekt 2236 — 5 Kulla A 4703 — 117 — 162 — s9v — 6 — KCL — 28/9 54.

Johan Nordin, Sunnansjö, Bjästa, Y 557

A 4705 9 Stjärne — Y 557 — 14/1 51 — 26 Ullman 2909 — 19 Fagra 21105 — 118 — 168 — r9f — 6 — KCM — 17/9 54.

Jonas Jonsson, Nybyn, Sidensjö, Y 641

A 4706 57 Wirra — Y 341 — 11/1 51 — 6 Dale 1933 — 45 Wira A 3669 — 117 — 177 — v9st — 7 — KCM — 28/9 54.

A 4707 58 Willa — Y 341 — 10/2 51 — 6 Dale 1933 — 40 Willy A 3073 — 117 — 175 — v9stp — 6,5 — KCM — 28/9 54.

Severin Holmgren, Gide, Björna, Y 712

A 4708 20 Dala — Y 712 — 5/11 49 — 6 Dale 1933 — 30 Nätta A 1327 — 119 — 171 — v8stp — 7,5 — KCM — 15/9 54.

Jonas Näslund, Nättersjö, Bjästa, Y 720

A 4709 19 Majros — Y 720 — 13/5 49 — 6 Dale 1933 — 4 Malla 16349 — 118 — 173 — v9stp — 6 — KCM — 28/9 54.

A 4710 23 Svalan — Y 720 — 6/4 51 — 6 Dale 1933 — 3 Svala 16348 — 127 — 184 — v9stp — 7 — KCM — 28/9 54.

Kristoffer Söderlind, Bredåker, Sidensjö, Y 721

A 4711 37 Brasa — Y 721 — 17/11 50 — 39 Prefekt 2236 — 10 Bella 14057 — 118 — 174 — v7rtpS — 7 — TCM — 28/9 54.

A 4712 Vakant

Simon Edström, Sunnansjö, Bjästa, Y 723

A 4713 18 Kulla — Y 723 — 31/10 50 — 6 Dale 1933 — 46 Kransa A 3121 — 117 — 166 — v9stp — 6,5 — KCM — 28/5 54.

Erik Jonsson, Östersel, Bjästa, Y 724

A 4714 32 Fira — Y 724 — 22/3 50 — 20 Becksell 1930 — 19 Fina 19697 — 119 — 172 — v9stp — 5,5 — KCM — 17/9 54.

Johan Nyberg, Västanå, Bjästa, Y 728

A 4715 27 Wippa — Y 728 — 30/1 52 — 6 Dale 1933 — 49 Wiva A 4262 — 119 — 170 — v9st — 7 — KCM — 17/9 54.

Bernhard Nilsson, Skällom, Häggdånger, Y 867

A 4716 16 Duva — Y 867 — 10/11 47 — 6 Byling 1582 — 14 Duva A 3717 — 118 — 174 — v9rt — 6 — KCL — 4/9 54.

Per Lemon, Västerede, Erikslund, Y 896

A 4717 4 Kransa — Y 896 — 25/12 46 — 13 Lasse 1936 — 7 Krona A 2750 — 118 — 180 — v9stp — 7 — HCL — 8/9 54.

Sven Olofsson, Kubbe, Norrflärke, Y 1053

- A 4718 11 Sirka — Y 1053 — 12/10 51 — 6 Risto 1916 — 5 Sickan 19759 — 118 — 158 — v9rtp — 6 — 15/9 53.

Nils Persson, Kubbe, Norrflärke, Y 1059

- A 4719 17 Kullviva — Y 1059 — 25/1 51 — 6 Risto 1916 — 11 Kullja A 3732 — 119 — 172 — v9stp — 6,5 — KCM — 16/9 54.
- A 4720 21 Daisy — Y 1059 — 24/12 51 — 6 Risto 1916 — 10 Dala 17548 — 121 — 173 — v9stp — 7 — KCM — 16/9 54.

Stig Klintbo, Norrflärke, Y 1065

- A 4721 18 Silva — Y 593 — 24/12 49 — 19 Dräppel 1931 — 3 Silja A 2365 — 123 — 168 — v9stp — 6 — 15/9 53.

Sven Sjödin, Fröstland, Köjasåg, Y 1163

- A 4722 15 Lill-Docka — Y 1163 — 23/4 49 — 67 Calmius 1890 — 5 Docka 19775 — 117 — 172 — v9st — 7 — KCL — 22/10 54.
- A 4723 30 Mesikki — Y 294 — 4/4 49 — 67 Calmius 1890 — 66 Mesikki 20918 — 119 — 175 — v9stp — 7 — KCM — 22/10 54.

Fritz Nordvall, Skrike, Bjästa, Y 1218

- A 4724 3 Siva — Y 1218 — 5/8 51 — 30 Torped 2951 — 21 Sigrid A 3147 — 117 — 163 — v9st — 5,5 — KCL — 13/9 54.

Torsten Sjödin, Backe, Y 1224

- A 4725 25 Riala — Y 478 — 5/6 50 — 6 Dale 1933 — 16 Rita A 3093 — 117 — 170 — v9stp — 6,5 — 11/8 53.

Algot Norberg, Nybyn, Sidensjö, Y 1403

- A 4726 7 Majris — Y 1403 — 27/10 49 — 54 Karmides 1275 — 1 Majros 18677 — 115 — 168 — v9stp — 6 — HCM — 28/9 54.
- A 4727 10 Padala — Y 1403 — 8/1 51 — 6 Dale 1933 — 34 Para A 3152 — 118 — 170 — v9stp — 7 — TCM — 28/9 54.
- A 4728 13 Majken — Y 1403 — 21/9 51 — 28 Kup 3261 — 7 Majris A 4726 — 117 — 167 — v9stp — 6,5 — KCL — 28/9 54.
- A 4729 14 Majros — Y 1403 — 23/9 51 — 39 Prefekt 2236 — 1 Majros 18677 — 119 — 165 — v7stpS — 7 — KCM — 28/9 54.

Erik Wiberg, Västansjö, Bjästa, Y 1404

- A 4730 35 Essy — Y 519 — 20/3 50 — 6 Dale 1933 — 31 Essy A 1666 — 120 — 178 — v9st — 7 — 19/9 53.

Uno Laurin, Berg, Sollefteå, Y 1421

- A 4731 1 Gullifin — Y 1421 — 29/4 49 — 70 Kranius 1891 — 21 Nuttiffin — 120 — 172 — v9stp — 6 — KCM — 26/8 54.

Per O. Salomonsson, Sunnansjö, Backe, Y 1546

- A 4732 8 Palma — Y 1403 — 23/12 49 — 39 Prefekt 2236 — 34 Para A 3152 — 119 — 175 — v9rtp — 6,5 — KCM — 24/8 54.

Jakob Forsberg, Norrböle, Bredbyn, Y 1575

- A 4733 17 Daga — Y 588 — 27/10 49 — 19 Dräppel 1931 — 2 Duva 15146 — 130 — 181 — v9stp — 6,5 — KCM — 14/5 54.

Olof Olofsson, Bjällsta, Bjästa, Y 1577

- A 4734 31 Rätta — Y 479 — 30/4 49 — 2 Fragge 2267 — 23 Rosina 19637 — 125 — 172 — v9stp — 6 — KCL — 17/9 54.

Jämtlands län**Anders E. Eriksson, Rönningen, Ottsjön, Z 83**

- A 4735 26 Flamma — Z 87 — 17/9 51 — 9 Raskenstam 3344 — 21 Fromma A 4480 — 117 — 167 — v5stp — 6,5 — TCM — 11/12 54.
A 4736 56 Jullan — Z 83 — 6/10 50 — 9 Lailer 1985 — 49 Jirissa A 3192 — 126 — 177 — v9st — 6,5 — KCM — 11/12 54.

Paul Jonsson, Ottsjön, Z 86

- A 4737 14 Skogelin — Z 86 — 11/8 46 — Freidar 724 — 4 Rara A 2050 — 119 — 167 — v9stp — 6,5 — HCM — 29/9 54.
A 4738 18 Rarinetta — Z 86 — 5/8 47 — Freidar 724 — 4 Rara A 2050 — 122 — 177 — v9stp — 7 — TCM — 29/9 54.

John Eveby, Ottsjön, Z 110

- A 4739 9 Extra — Z 110 — 9/12 45 — Freidar 724 — Exsköna 11076 — 115 — 170 — s6vts — 6,5 — KCM — 29/9 54.

Conrad Aronsson, Ångsta, Z 191

- A 4740 32 Gajda — Z 191 — 20/12 48 — 7 Robin-Hood 1941 — 19 Gajy A 2435 — 118 — 185 — v8stp — 7 — KCM — 23/4 54.
A 4741 33 Gunla — Z 191 — 7/1 49 — 7 Robin-Hood 1941 — 14 Gun A 2434 — 120 — 183 — v9stp — 7,5 — TCM — 23/4 54.

Anders Jonsson, Näcksta, Hackås, Z 1811

- A 4742 8 Linda — Z 1811 — 24/10 50 — 30 Nimler 1288 — 101 Lycka 18857 — 117 — 172 — v8stp — 6,5 — TCM — 23/4 54.

Anders Pettersson, E 539, Odensala, Östersund, Z 2024

- A 4743 7 Flovi — Z 2024 — 13/9 49 — 18 Brittvin 2330 — 108 Florina A 3271 — 117 — 183 — v9stp — 7 — KCK — 24/2 55.
A 4744 10 Flovida — Z 2024 — 10/9 50 — 18 Brittvin 2330 — 108 Florina A 3271 — 116 — 183 — v9stp — 7 — TCM — 24/2 55.
A 4745 11 Grevida — Z 2024 — 2/1 51 — 18 Brittvin 2330 — 76 Grena A 1352 — 117 — 184 — v6stp — 7,5 — KCM — 24/2 55.

A. Wallberg, Rävbacken, Genvalla, Z 2064

- A 4746** 2 **Lillan** — Z 2064 — 12/11 48 — 4 Set 3374 — 69 Lycka A 3274 — 117 — 177 — v9stp — 7 — KCM — 3/11 54.
- A 4747** 4 **Lilly** — Z 2064 — 13/11 49 — 15 Sirius 488 — 69 Lycka A 3274 — 120 — 182 — v9stp — 6,5 — KCM — 3/11 54.
- A 4748** 5 **Lisa** — Z 2064 — 25/6 50 — 15 Sirius 488 — 1 Lissy 3844 — 117 — 172 — v8stp — 6,5 — KCM — 3/11 54.

Västerbottens län**Rickard Näsström, Risnäset, Dorotea, AC 30**

- A 4749** 100 **Rosabel** — AC 30 — 5/3 51 — 27 Torped 2011 — 77 Rosina A 2847 — 118 — 165 — v8stp — 6 — KCM — 10/6 54.

Yngve Andersson, Kåddis, Brännland, AC 54

- A 4750** 44 **Majken** — AC 54 — 16/12 49 — 46 Ero 2333 — 424 Molly A 1744 — 118 — 161 — v9stp — 6,5 — KCK — 30/12 54.

Lennart Granberg, Pellboda, Flarken, AC 114

- A 4751** 37 **Dessy** — AC 114 — 28/10 49 — 36 Elox 2331 — 19 Deceré A 2850 — 121 — 185 — v9rtp — 7,5 — 15/8 53.

Emil Andersson, Flarken, AC 117

- A 4752** 60 **Karry** — AC 117 — 10/12 49 — 162 Snäppo 2035 — 6 Kreta A 3289 — 117 — 174 — v9stp — 6,5 — KCM — 15/10 54.
- A 4753** 63 **Korpa** — AC 117 — 3/2 50 — 162 Snäppo 2035 — 49 Knoppa A 4509 — 116 — 174 — v9st — 6,5 — KCM — 15/10 54.

P. M. Engman, Risvattnet, Kålabodaby, AC 128

- A 4754** 43 **Blonda** — AC 128 — 8/8 47 — 3 Brittson 557 — 35 Blondi 18909 — 117 — 176 — v7stp — 6,5 — KCM — 3/2 54.

Knut Tjernström, Flarken, AC 136

- A 4755** 38 **Krona** — AC 136 — 5/1 49 — 235 Maileri 1851 — 31 Kulma A 2867 — 125 — 190 — v7stS — 6,5 — KCM — 13/5 54.

U. & L. Sandström, Botsmark, AC 198

- A 4756** 193 **Tösa** — AC 198 — 5/9 49 — 27 Fänrik 2003 — 152 Tofta A 3876 — 117 — 181 — v9stp — 7,5 — KCM — 22/6 54.
- A 4757** 194 **Töva** — AC 198 — 5/9 49 — 27 Fänrik 2003 — 152 Tofta A 3876 — 122 — 189 — v9stp — 7,5 — KCM — 22/6 54.
- A 4758** 198 **Torina** — AC 198 — 18/10 49 — 27 Fänrik 2003 — 173 Tora A 3877 — 118 — 185 — v5stS — 7 — KCL — 22/6 54.

Tycko Sandström, Botsmark, AC 199

- A 4759 62 **Vejna** — AC 199 — 20/11 48 — 27 Fänrik 2003 — 10 Veja A 965 — 117 — 186
— v9stp — 6,5 — KCM — 22/6 54.
- A 4760 67 **Vera** — AC 199 — 22/12 49 — 27 Fänrik 2003 — 27 Vega A 1491 — 117 — 190
— v9stp — 7 — KCM — 22/6 54.
- A 4761 70 **Vara** — AC 199 — 17/10 50 — 27 Fänrik 2003 — 37 Vejka A 3307 — 115 — 169
— v9stp — 6,5 — KCM — 22/6 54.
- A 4762 71 **Vina** — AC 199 — 29/10 50 — 27 Fänrik 2003 — 52 Vejma A 3308 — 119 — 180
— v9stp — 7 — KCM — 22/6 54.
- A 4763 73 **Vilja** — AC 199 — 31/12 50 — 27 Fänrik 2003 — 21 Viva A 1161 — 121 — 184 —
v9stp — 7 — KCM — 22/6 54.

Viktor Edström, Flarken, AC 285

- A 4764 41 **Rigmor** — AC 285 — 18/3 50 — 36 Elox 2331 — 19 Rita A 2131 — 127 — 185 —
v9stp — 7,5 — TCM — 6/8 54.
- A 4765 44 **Roxa** — AC 285 — 3/1 51 — 27 Diesel 3113 — 13 Rolly A 1165 — 117 — 183 —
v8stp — 5,5 — KCM — 6/8 54.
- A 4766 46 **Diva** — AC 285 — 11/11 51 — 36 Elox 2331 — 20 Diana A 1116 — 117 — 173 —
v9stp — 6,5 — KCM — 6/8 54.

Helge Bäcklund, Flarkbäcken, Flarken, AC 288

- A 4767 25 **Dalinda** — AC 1101 — 7/10 48 — 162 Snäppo 2035 — 21 Dalia A 3960 — 117 —
168 — v9stp — 6 — KCM — 15/10 54.
- A 4768 35 **Kally** — AC 288 — 22/8 49 — 44 Elfrid 2332 — 12 Kransa A 2485 — 115 — 176
— v9rt — 7 — KCM — 15/10 54.
- A 4769 94 **Terry** — AC 859 — 25/9 50 — 167 Snäll 2358 — 80 Tässä A 4297 — 117 — 174
— v9stp — 6,5 — KCM — 15/10 54.

Elof Olofsson, Strand, Kälabodaby, AC 347

- A 4770 48 **Dolly** — AC 347 — 15/10 49 — 21 Silje 2741 — 40 Donny A 3321 — 117 — 172 —
v9st — 6,5 — KCM — 2/3 54.

Hjalmar Grenholm, Kälabodaby, AC 349

- A 4771 20 **Prickros** — AC 349 — 22/12 46 — 13 Baron 756 — 8 Långros 14408 — 115 — 175
— v9stp — 6 — KCM — 12/5 54.

Karl E. Lindberg, Burträsk, AC 358

- A 4772 53 **Sulejka** — AC 358 — 30/11 47 — 5 Lot 861 — 249 Saga 12800 — 117 — 180 —
v9stp — 6,5 — KCM — 23/4 54.

Viktor Lindahl, Burträsk, AC 364

- A 4773 30 **Doeka** — AC 364 — 25/11 50 — 17 Asbest 2010 — 11 Duri A 825 — 116 — 171
— v8stp — 6 — KCM — 23/4 54.

Algot Andersson, Flarken, AC 424

- A 4774 49 Perry — AC 424 — 5/11 48 — 8 Glans 1373 — 20 Possy A 2147 — 132 — 200 — v9stp — 7 — KCM — 13/5 54.
- A 4775 53 Tässa — AC 424 — 18/10 49 — 44 Elfrid 2332 — 45 Tälma A 3900 — 120 — 174 — v8rtp — 6,5 — KCM — 13/5 54.
- A 4776 55 Bensy — AC 424 — 20/1 50 — 44 Elfrid 2332 — 41 Bynita A 3336 — 117 — 175 — v5stS — 6,5 — KCL — 15/5 54.

Yngve Lundqvist, Gummark, AC 490

- A 4777 43 Saga — AC 490 — 6/11 47 — 32 Ekorren 1673 — 15 Segra A 1777 — 121 — 193 — v8stp — 6 — KCM — 14/8 54.
- A 4778 53 Sippa — AC 490 — 1/12 50 — 9 Dalix 2703 — 43 Saga A 4777 — 118 — 181 — v9stp — 5,5 — KCM — 14/5 54.

Nils Nilsson, Bodbysund, AC 529

- A 4779 38 Milda — AC 529 — 5/11 49 — 8 Ledig 940 — 14 Millan A 1780 — 117 — 169 — v9stp — 6 — KCK — 8/9 54.
- A 4780 40 Marion — AC 529 — 1/12 49 — 80 Tempo 2342 — 29 Miranda A 3353 — 116 — 165 — v9stp — 6 — KCM — 8/9 54.

Albin Nyman, Buafors, AC 626

- A 4781 41 Svala — AC 626 — 25/1 50 — 14 Rosse 2736 — 21 Svärta A 2165 — 118 — 167 — v9rtp — 7 — KCM — 20/9 54.

Randolf Borg, Flarken, AC 664

- A 4782 8 Primadonna — AC 1757 — 30/11 47 — 235 Maileri 1851 — 27 Prima A 2201 — 126 — 188 — s8vtf — 6,5 — 14/10 53.

Gillis Andersson, Kålabodaby, AC 756

- A 4783 32 Sejla — AC 756 — 27/9 48 — 13 Astorus 2009 — 42 Silja A 1179 — 116 — 178 — v9stp — 7 — KCM — 8/1 54.
- A 4784 68 Vinetta — AC 125 — 23/10 49 — 13 Astorus 2009 — 21 Vinda A 3870 — 115 — 170 — v7stp — 6 — KCM — 8/1 54.

Erling Lundström, Hökmarksby, AC 788

- A 4785 18 Rahja — AC 788 — 18/11 47 — 10 Rahjan 946 — 10 Rosita 16811 — 122 — 176 — v5stpS — 6,5 — KCM — 9/9 54.

Sigurd Lundgren, Flarken, AC 1017

- A 4786 33 Lyekros — AC 1017 — 9/2 51 — 27 Diesel 3113 — 10 Lycka A 2523 — 114 — 172 — v9stp — 6,5 — KCM — 13/5 54.

- A 4787 Vakant.

Bengt Sandgren, Brännland, AC 1103

- A 4788 47 Snäppa — AC 1103 — 25/11 49 — 46 Ero 2333 — 43 Stjärna A 2537 — 120 — 176 — v9stp — 6 — KCM — 13/1 54.
- A 4789 52 Vinka — AC 1103 — 7/4 50 — 46 Ero 2333 — 17 Varla A 1160 — 118 — 170 — v9stp — 6,5 — KCM — 13/1 54.
- A 4790 68 Estra — Y 339 — 21/9 49 — 51 Rosén 2594 — 54 Ester A 2711 — 115 — 170 — v9st — 6 — KCM — 13/1 54.
- A 4791 69 Vida — AC 199 — 8/2 50 — 27 Fänrik 2003 — 21 Viva A 1161 — 117 — 178 — v9rt — 7 — KCM — 13/1 54.

Erling Engman, Kålabodaby, AC 1144

- A 4792 42 Liva — AC 47 — 29/12 49 — 46 Ero 2333 — 22 Lyra A 2849 — 118 — 170 — v9stp — 6 — TCM — 12/5 54.

Rudolf Hollström, Inre Ultervattnet, Överklinten, AC 1189

- A 4793 22 Pricka — AC 1189 — 18/10 47 — 15 Brio 1683 — 12 Peggy 13528 — 117 — 184 — v6stp — 6,5 — 17/11 53.

David Berglund, Ultervattnet, Överklinten, AC 1197

- A 4794 31 Molly — AC 1197 — 16/4 49 — 15 Brio 1683 — 18 Mora A 2911 — 119 — 121 — v9stp — 6,5 — KCM — 20/9 54.

Nils Morén, Burträsk, AC 1240

- A 4795 3 Kraina — AC 1240 — 4/11 47 — 158 Sager 1698 — 11 Kransa A 2544 — 117 — 177 — v9st — 6,5 — 23/5 53.
- A 4796 17 Dolly — AC 1240 — 23/10 50 — 91 Konstantin 2687 — 23 Dalros A 3980 — 120 — 180 — r9stp — 6,5 — KCM — 23/4 53.
- A 4797 18 Kajsa — AC 1240 — 13/12 50 — 91 Konstantin 2687 — 13 Kraina A 4795 — 120 — 165 — v8rtp — 6,5 — KCM — 23/4 54.
- A 4798 19 Korinta — AC 1240 — 9/2 51 — 91 Konstantin 2687 — 11 Kransa A 2544 — 117 — 182 — v9rtp — 6,5 — KCM — 23/4 54.

Assar Antonsson, Kålabodaby, AC 1245

- A 4799 19 Lian — AC 1245 — 10/3 50 — 13 Astorus 2009 — 7 Lycka 15651 — 117 — 171 — v8stp — 6,5 — KCK — 12/5 54.

Odler Nyström, Innansjön, AC 1328

- A 4800 16 Kransa — AC 1328 — 12/11 47 — 16 Bigge 1121 — 13 Kula 16916 — 118 — 175 — v9stp — 6,5 — KCM — 7/9 54.

Paul Engman, Kålabodaby, AC 1353

- A 4801 22 Risa — AC 1353 — 2/10 49 — 3 Brittson 557 — 18 Rita A 3410 — 117 — 170 — v9st — 6,5 — KCM — 2/3 54.
- A 4802 24 Neja — AC 1353 — 13/4 50 — 3 Brittson 557 — 14 Nättros A 3409 — 116 — 167 — v8stp — 5,5 — KCM — 2/3 54.

Algot Karlsson, Eskilsbäck, Flarken, AC 1358

A 4803 17 Dana — AC 1358 — 20/11 48 — 235 Majleri 1851 — 8 Dajsy — 117 — 168 — v9stp — 5,5 — 8/12 53.

A 4804 Vakant.

Ruben Yttergren, Rödåsel, AC 1398

A 4805 29 Dilemma — AC 1398 — 1/11 50 — 5 Lydig 2726 — 19 Diana 20378 — 117 — 182 — v6stp — 6 — KCM — 21/5 54.

A 4806 30 Doronika — AC 1398 — 30/11 50 — 5 Lydig 2726 — 22 Dorinda A 3997 — 118 — 174 — v9stp — 6,5 — KCL — 2/5 55.

A 4807 34 Ditla — AC 1398 — 29/10 51 — 7 Tinner 3461 — 24 Dinka 4307 — 122 — 183 — v5stS — 7 — KCM — 21/5 54.

Johannes Lindahl, Flarken, AC 1399

A 4808 22 Luna — AC 1399 — 31/10 50 — 36 Elox 2331 — 51 Lunda A 1164 — 118 — 180 — v9rt — 5,5 — 24/4 54.

Hans-Gösta Wester, Brände, Anäset, AC 1452

A 4809 13 Muntra — AC 1452 — 2/12 48 — 16 Bekant 1680 — 4 Munda A 1813 — 125 — 183 — v9stp — 6,5 — KCM — 12/5 54.

A 4810 Vakant

Valentin Bäckström, Balsjö, Bjurholm, AC 1547

A 4811 5 Tussa — AC 57 — 13/10 47 — 41 Pater 1032 — 67 Tuna A 3427 — 124 — 180 — v9stp — 7 — KCM — 9/4 54.

Herbert Tjernström, Flarken, AC 1578

A 4812 17 Pia — AC 1578 — 14/12 48 — 8 Glans 1373 — 6 Penny A 2930 — 117 — 200 — v9stp — 6,5 — KCM — 13/5 54.

A 4813 18 Pessy — AC 1578 — 14/10 49 — 44 Elfrid 2332 — 22 Pärsky A 2196 — 115 — 160 — v9rtp — 5,5 — KCM — 13/5 54.

John Lundberg, Agnäs, AC 1636

A 4814 13 Sköna — AC 1636 — 3/12 49 — 71 Korintius 2007 — 3 Stjärna — 118 — 173 — v7rtp — 6,5 — KCM — 8/4 54.

Fridolf Nygren, Agnäs, AC 1637

A 4815 6 Dorina — AC 1637 — 18/1 50 — 71 Korintius 2007 — 28 Dorinda — 119 — 168 — v9stp — 5 — KCM — 8/4 54.

Sigfrid Sundqvist, Strand, Kålabodaby, AC 1698

A 4816 21 Runa — AC 1190 — 14/12 49 — 15 Brio 1683 — 5 Rosa 16881 — 116 — 169 — v6stp — 6 — 2/3 54.

Henning Sandberg, Buafors, Robertsfors, AC 1753

- A 4817 10 Snäckan — AC 1753 — 13/8 50 — 15 Brio 1683 — 2 Snäckan — 116 — 170 — v9st — 6,5 — 17/1 53.

John Tjernström, Flarken, AC 1757

- A 4818 11 Prinsa — AC 1757 — 27/11 49 — 36 Elox 2331 — 27 Prima A 2201 — 122 — 185 — v9st — 6,5 — KCM — 13/5 54.

Holger Sundström, Mörttjärn, Malåträsk, AC 1759

- A 4819 5 Luma — AC 1759 — 9/19 50 — 10 Snöman 2028 — 4 Lärka 16998 — 117 — 182 — v9rtp — 6,5 — KCK — 7/7 54.
 A 4820 3 Krassy — AC 1759 — 23/9 48 — 10 Snöman 2028 — 2 Krusa 16996 — 125 — 179 — v8rtp — 6 — KCM — 7/9 54.

Sven Lundgren, Tvärälund, AC 1801

- A 4821 10 Petronella — AC 479 — 12/4 44 — 76 Zar-Trude 4219 — 2 Gullros A 2937 — 117 — 167 — v9stp — 6,5 — KCM — 3/6 54.

Sigfrid Karlsson, Brännan, Tväråback, AC 1804

- A 4822 40 Milda — AC 108 — 1/11 49 — 162 Snäppo 2035 — 33 Mia 20087 — 120 — 178 — v9st — 6,5 — KCM — 19/11 54.
 A 4823 5 Rosita — AC 1804 — 15/4 50 — 29 Linkus 2712 — 42 Ressay — 117 — 169 — v9st — 6,5 — KCM — 12/11 54.

Manfred Björklund, Ramsele, Tvärälund, AC 1809

- A 4824 38 Greja — AC 1229 — 20/12 48 — 23 Brittner 2347 — 538 Gullros — 117 — 178 — 6 — 30/10 53.

Eugen Lindgren, Österbacka, Tavelsjö, AC 1832

- A 4825 28 Tessa — AC 1832 — 23/11 51 — 12 Listor 3458 — 86 Tösa A 2939 — 116 — 168 — v9stp — 6 — TCM — 21/5 54.
 A 4826 26 Linka — AC 1832 — 14/11 50 — 10 Tösse 3097 — 16 Lillros A 2202 — 116 — 177 — v9stp — 6,5 — KCM — 21/5 54.
 A 4827 25 Lissy — AC 1832 — 25/1 50 — 11 Vilke 2407 — 13 Liva A 3436 — 117 — 167 — v6stp — 6 — KCM — 21/5 54.

P. A. Lindqvist, Vebomark, AC 2064

- A 4828 24 Pricka — AC 2064 — 25/11 49 — 32 Evos 2004 — 24 Ponda A 2559 — 117 — 176 — v6stS — 6 — KCM — 16/10 54.

Sorselegården, Sorsele, AC 2362

- A 4829 28 Saga — AC 2362 — 25/10 50 — 3 Rosito 2412 — 14 Saga 22176 — 124 — 177 — v9stp — 6,5 — KCM — 8/7 54.

Erik Engman, Bursiljum, Lappvattnet, AC 2449

- A 4830 4 Gilda — AC 2449 — 27/10 49 — 17 Asbest 2010 — 52 Gena A 3449 — 117 — 176 — v7stp — 6,5 — 11/12 53.

Bror Bäckström, Brände, Anäset, AC 2454

- A 4831 15 Lola — AC 2454 — 7/11 50 — 88 Tillman 2700 — 12 Lerry 21834 — 122 — 171
— v9st — 7 — KCM — 19/5 54.

Konrad Jonsson, Hissjön, AC 2528

- A 4832 151 Tellona — AC 57 — 24/4 51 — 18 Krim 2349 — 72 Tella A 2475 — 123 — 175 —
v9stp — 6,5 — KCM — 7/12 54.
- A 4833 176 Kora — Y 331 — 3/1 50 — 85 Castor 2580 — 116 Korinta A 1982 — 122 — 180
— v9stp — 7 — KCM — 7/12 54.

Herman Olofsson, Högås, Bjurholm, AC 2790

- A 4834 42 Tessy — AC 281 — 18/12 50 — 162 Snäppo 2035 — 27 Tesa 20138 — 124 — 182 —
v9stp — 6 — KCM — 9/4 54.
- A 4835 40 Bella — AC 114 — 30/11 50 — 27 Bennet 3032 — 34 Belly A 4315 — 115 — 175
— v9st — 6,5 — KCM — 9/4 54.

Johan Eriksson, Kassjö, Brännland, AC 2821

- A 4836 21 Prinsa — AC 1405 — 29/9 48 — 20 Viking 1378 — 9 Palma A 2924 — 117 — 169
— v9stp — 6,5 — 16/7 53.
- A 4837 8 Polly — AC 2821 — 12/10 50 — 16 Silving 2336 — 20 Pärlos A 4595 — 124 — 179
— v9rtp — 6 — TCM — 3/8 54.

Axel Tjernström, Öre, Håknäs, AC 2830

- A 4838 11 Gumma — AC 1084 — 27/9 48 — 17 Docke 2045 — 5 Gulla 19048 — 121 — 173
— v9stp — 6,5 — KCM — 6/4 54.

Karl Gustav Åström, Agnäs, AC 3250

- A 4839 55 Edelweiss — Y 330 — 6/4 50 — 43 Edel 2578 — 45 Edelweiss A 3659 — 119 —
166 — v9rt — 6,5 — 8/11 53.

Edor Johansson, Bjurforsfallet, Hälsingborg, AC 3418

- A 4840 203 Gasta — AC 48 — 7/12 46 — 20 Vilde 1038 — 163 Glansa A 2113 — 116 — 182
— v9stp — 6,5 — KCM — 3/6 51.

David Winberg, Täfteå, Umeå, AC 3587

- A 4841 51 Vera — AC 1103 — 14/3 50 — 46 Ero 2333 — 16 Valda A 967 — 121 — 181 —
v9st — 7 — KCM — 11/11 54.

Norrbottens län**Harlad Marklund, Nybyn, Altersbruk, BD 29**

- A 4842 117 Kari — BD 29 — 23/6 48 — 41 Mouhu 1852 — 78 Karina A 1189
- A 4843 124 Katri — BD 29 — 4/4 49 — 13 Dogg 1443 — 102 Karola 18112 — 125 — 171 —
v8rtp — 6 — KCK — 27/1 55.

Josef Holmgren, Sjulnäs, Roknäs, BD 63

- A 4844 60 Laila — BD 63 — 23/10 50 — 17 Siljar 2093 — 46 Lima 21918 — 127 — 175 — v9rtp — 7 — KCM — 27/1 55.

Axel Berglund, Svensbyn, BD 70

- A 4845 39 Palma — BD 70 — 11/5 48 — 88 Jim 1731 — 8 Prinsa 12429 — 119 — 175 — v6rtpS — 6 — KCL — 27/1 55.

Hjalmar Wiklund, Ale, BD 108

- A 4846 139 Nilla — BD 108 — 29/3 49 — 55 Korekt 1568 — 85 Nota A 1201 — 121 — 185 — v9stp — 6 — KCM — 4/10 54.
 A 4847 141 Ledda — BD 108 — 18/4 49 — 55 Korekt 1568 — 96 Linga A 2220 — 120 — 168 — v9stp — 6,5 — KCM — 3/11 54.
 A 4848 150 Lena — BD 108 — 5/3 50 — 55 Korekt 1568 — 96 Linga A 2220 — 121 — 178 — v9rt — 6,5 — KCL — 4/10 54.

Lars Lindmark, S:a Brdeåker, BD 152

- A 4849 40 Laga — BD 152 — 11/1 48 — 11 Hojen 1449 — 14 Laila A 711 — 118 — 182 — v9rt — 6,5 — KCM — 28/1 55.

Oskar Gustafsson, S:a Bredåker, BD 154

- A 4850 35 Svinga — BD 154 — 18/5 50 — 40 Strix 2430 — 8 Svala A 2960 — 118 — 174 — v9rt — 6,5 — KCM — 28/1 54.

Harry Almqvist, Mattisudden, BD 181

- A 4851 48 Sickan — BD 179 — 2/11 47 — 12 Dring 1769 — 46 Sippa — 120 — 171 — v9rtp — 6,5 — KCM — 15/2 55.

Jordbruksskolan, Pålkem, BD 193

- A 4852 29 Gunilla — BD 276 — 29/11 46 — 26 Rapp 1782 — 7 Gullviva R 9977 — 117 — 162 — v9stp — 6,5 — KCM — 28/1 55.
 A 4853 102 Dicken — BD 193 — 31/1 48 — 34 Sune 2101 — 73 Diana — 120 — 176 — v9stp — 6,5 — KCM — 28/1 55.

Albin Vennström, Ornäs, Niemisel, BD 200

- A 4854 60 Strunta — BD 200 — 16/1 49 — 32 Silvo 1797 — 44 Stinta A 1829 — 116 — 169 — v8rtp — 6,5 — KCM — 29/6 54.

Sigurd Lövgren, Sörbyn, BD 203

- A 4855 66 Rana — BD 281 — 12/9 48 — 55 Ran 1166 — 40 Ralina A 1838 — 120 — 173 — v9rtp — 6,5 — KCM — 3/2 55.

Bröderna Andersson, Niemisel, BD 222

- A 4856 70 Sara — BD 222 — 4/3 50 — 14 Liv 2123 — 58 Saba A 3490 — 116 — 165 — v9st — 6,5 — TCL — 29/6 54.

Per Nilsson, Innanbäcken, Kalix, BD 265

A 4857 50 Diga — BD 265 — 28/3 48 — 26 Rapp 1782 — 26 Diva A 2236 — 117 — 170 — v8rtp — 6,5 — KCM — 28/1 55.

Björkfors Egendom, Espinära, BD 274

A 4858 365 Roija — BD 274 — 22/7 50 — 38 Effekt 2773 — 181 Roija 2 13660 — 122 — 164 — v9stp — 6 — KCL — 15/7 54.

Bröderna Lundholm, Hällfors, BD 281

A 4859 74 Risella — BD 281 — 11/1 51 — 38 Effekt 2773 — 65 Rinetta A 4610 — 117 — 165 — v9rtp — 6 — TCK — 21/10 54.

N. A. Nilsson, Nybyn, BD 308

A 4860 40 Polly — BD 308 — 5/11 51 — 29 Starke 2422 — 19 Palmros 18169 — 123 — 173 — v9rtp — 6,5 — KCM — 28/1 55.

Lantmannaskolan, Bäverbäck, BD 320

A 4861 381 Vita — BD 320 — 1/12 50 — 37 Strix 2447 — 303 Vilja A 4923 — 117 — 170 — v9stp — 6,5 — KCM — 29/10 54.

K. O. Antti, Box 1364, Karungi, BD 368

A 4862 76 Omena — BD 368 — 28/9 49 — 110 Jute 2439 — 50 Åsa 20702 — 117 — 163 — v8stfl — 7 — KCK — 9/9 54.

John Vesterberg, S:a Sunderbyn, BD 451

A 4863 36 Sköna — BD 451 — 16/8 48 — 9 Galant 1395 — 8 Snöga 19314 — 117 — 174 — v6stpS — KCM — 27/1 55.

Helmer Strandberg, Bensbyn, BD 464

A 4864 36 Segra — BD 464 — 14/9 45 — 76 Juan 1153 — 54 Saga A 990 — 122 — 174 — v9stp — 6,5 — KCM — 31/1 55.

A 4865 49 Ramona — BD 464 — 16/4 50 — 76 Juan 1153 — 45 Rada A 2601 — 120 — 176 s6vtpS — 7 — KCM — 31/1 55.

Frans Riström, Bjurå, BD 521

A 4866 40 Rebecka — BD 521 — 16/6 51 — 32 Silvo 1797 — 15 Rama 14750 — 119 — 165 —s9 — 6,5 — TCM — 29/6 54.

Åke Nilsson, Niemisel, BD 687

A 4867 19 Fröjda — BD 687 — 14/2 51 — 32 Silvo 1797 — Freja A 2260 — 118 — 172 — v9stfl — 6,5 — KCM — 12/1 54.

Georg Jönsson, Vännäsberget, BD 731

A 4868 60 Driva — BD 731 — 15/4 51 — 27 Diesel 3113 — 31 Diva A 4126 — 121 — 184 — v9stp — 6 — KCM — 8/9 54.

Bertil Öqvist, Pite-Långnäs, BD 895

A 4869 30 Linda — BD 335 — 27/3 48 — 76 Linus 1448 — 20 Lillan — 120 — 183 — s6vtS
— 6,5 — KCM — 4/10 54.

Allan Vikberg, Glommerstråsk, BD 915

A 4870 39 Hela — BD 12 — 3/5 47 — 14 Rar 596 — 12 Halva 11901 — 121 — 169 — v5stpS
— 6 — TCM — 14/12 54.

Erik Nilsson, Ubbyn, Boden, BD 1003

A 4871 64 Susanna — BD 200 — 16/4 50 — 32 Silvo 1797 — 29 Stella 14708 — 117 — 160 —
v9st — 6 — KCL — 12/1 55.

Göte Broström, S:a Bredåker, BD 1354

A 4872 4 Linga — BD 1354 — 22/4 48 — 11 Hojen 1449 — Lova — 121 — 170 — v9st — 6
— KCM — 28/1 55.

Haddon Thurfjell, Vallen, Ersnäs, BD 1460

A 4873 7 Majlo — BD 1460 — 29/1 49 — 1 Pello 2481 — Majros 19343 — 120 — 175 —
v9rtp — 7 — KCM — 13/1 55.

Ludvig Lundström, S:a Bredåker, BD 1493

A 4874 17 Lycka — BD 483 — 2/11 47 — 12 Sidor 952 — 12 Lina-Ny 14745 — 120 — 169 —
v9stp — 6,5 — KCM — 2/9 54.

Helge Eliasson, Niemisel, BD 1515

A 4875 14 Rally — BD 1515 — 7/9 50 — 14 Liv 2123 — Rosita — 120 — 170 — v9rtp —
7,5 — TCM — 12/1 55.

A 4876 15 Sonna — BD 1515 — 7/9 50 — 14 Liv 2123 — Saga — 120 — 172 — v9rtp — 6,5
— KCM — 12/1 55.

Rudolf Lundkvist, Blåsmark, BD 1611

A 4877 67 Lisilja — BD 48 — 11/10 48 — 17 Siljar 2093 — 40 Lintto A 1816 — 123 — 179
— v7stfl — 7 — TCM — 4/10 54.

RÖDA KOR

Värmlands län

H. Thune-Larsen, Stensgård, Torsby, S 213

A 4878 316 Rosa — S 213 — 10/11 47 — 8 Veli 987 — 259 Rosa 15963 — 124 — 187 — r9 —
6,5 — KCM — 21/10 54.

Bertil Öqvist, Pite-Långnäs, BD 895

A 4869 30 Linda — BD 335 — 27/3 48 — 76 Linus 1448 — 20 Lillan — 120 — 183 — s6vtS
— 6,5 — KCM — 4/10 54.

Allan Vikberg, Glommersträsk, BD 915

A 4870 39 Hela — BD 12 — 3/5 47 — 14 Rar 596 — 12 Halva 11901 — 121 — 169 — v5stpS
— 6 — TCM — 14/12 54.

Erik Nilsson, Ubbyn, Boden, BD 1003

A 4871 64 Susanna — BD 200 — 16/4 50 — 32 Silvo 1797 — 29 Stella 14708 — 117 — 160 —
v9st — 6 — KCL — 12/1 55.

Göte Broström, S:a Bredåker, BD 1354

A 4872 4 Linga — BD 1354 — 22/4 48 — 11 Hojen 1449 — Lova — 121 — 170 — v9st — 6
— KCM — 28/1 55.

Haddon Thurfjell, Vallen, Ersnäs, BD 1460

A 4873 7 Majlo — BD 1460 — 29/1 49 — 1 Pello 2481 — Majros 19343 — 120 — 175 —
v9rtp — 7 — KCM — 13/1 55.

Ludvig Lundström, S:a Bredåker, BD 1493

A 4874 17 Lycka — BD 483 — 2/11 47 — 12 Sidor 952 — 12 Lina-Ny 14745 — 120 — 169 —
v9stp — 6,5 — KCM — 2/9 54.

Helge Eliasson, Niemisel, BD 1515

A 4875 14 Rally — BD 1515 — 7/9 50 — 14 Liv 2123 — Rosita — 120 — 170 — v9rtp —
7,5 — TCM — 12/1 55.

A 4876 15 Sonna — BD 1515 — 7/9 50 — 14 Liv 2123 — Saga — 120 — 172 — v9rtp — 6,5
— KCM — 12/1 55.

Rudolf Lundkvist, Blåsmark, BD 1611

A 4877 67 Lisilja — BD 48 — 11/10 48 — 17 Siljar 2093 — 40 Lintto A 1816 — 123 — 179
— v7stfl — 7 — TCM — 4/10 54.

RÖDA KOR

Värmlands län

H. Thune-Larsen, Stensgård, Torsby, S 213

A 4878 316 Rosa — S 213 — 10/11 47 — 8 Veli 987 — 259 Rosa 15963 — 124 — 187 — r9 —
6,5 — KCM — 21/10 54.

August Persson, Box 3080, Uddeholm, S 325

- A 4879 22 Bruna — S 325 — 16/1 49 — 43 Vassbo-Piltén 2484 — 9 Bruna — 122 — 184 — r — 7,5 — KCM — 21/10 54.
 A 4880 26 Blända — S 325 — 10/10 51 — 17 Kuno 2517 — 34 Blända 18281 — 127 — 181 — r — 6,5 — TCM — 21/10 54.

Ellis Hollender, Anneberg, Nolby, S 948

- A 4881 21 Linda — S 948 — 6/5 50 — 7 Assar 997 — 278 Linda 20767 — 122 — 164 — r — 7 — KCM — 12/8 54.

Börje Falck, Äfjagården, Olsäter, S 1491

- A 4882 108 Naima — W 777 — 24/2 50 — 54 Luck 3176 — 61 Ninni 14896.

Kopparbergs län**Vassbo Lantmannaskola, Vassbo, W 219**

- A 4883 136 Mesikki — W 219 — 20/2 50 — 411 Parru 291 — 88 Mesikki A 3535 — 122 — 178 — r — 6 — TCM — 19/10 54.
 A 4884 143 Otava — W 219 — 24/5 50 — 2 Bolle 2194 — 103 Otava — 122 — 183 — r — 7 — TCM — 19/10 54.
 A 4885 148 Alfa — W 219 — 22/11 50 — 411 Parru 291 — 94 Alfa A 3536 — 122 — 180 — r — 6 — TCM — 19/10 54.
 A 4886 151 Mona — W 219 — 25/12 50 — 10 Napoleon 1498 — 22 Mona A 2986 — 128 — 188 — r — 7,5 — TCM — 19/10 54.
 A 4887 152 Mesikki — W 219 — 9/2 51 — 411 Parru 291 — 115 Mesikki A 4148 — 119 — 176 — r — 6,5 — KCM — 19/10 54.
 A 4888 154 Mesikki — W 219 — 19/2 51 — 411 Parru 291 — 88 Mesikki A 3535 — 122 — 177 — r — 6 — KCM — 19/10 54.
 A 4889 156 Gurli — W 219 — 1/3 51 — 10 Napoleon 1498 — 1009 Gurli 12494 — 123 — 177 — r8 — 6 — TCM — 19/10 54.
 A 4890 159 Malin — W 219 — 5/4 51 — 411 Parru 291 — 2 Malin A 2628 — 120 — 174 — r — 7 — TCM — 19/10 54.
 A 4891 169 Sibylla — W 219 — 22/10 51 — 10 Napoleon 1498 — 130 Sibylla A 4349 — 119 — 171 — r — 6,5 — KCM — 19/10 54.

Lars Carlsson, St. Källviken, Falun, W 220

- A 4892 69 Brunelli — W 220 — 9/1 51 — 1 Dogg 3205 — 51 Brunetta A 3538 — 121 — 184 — r — 6,5 — TCM — 19/10 54.
 A 4893 1 Brunita — W 220 — 29/1 51 — 1 Dogg 3205 — 59 Brunetta A 3539 — 118 — 164 — r — 6,5 — KCM — 19/10 54.

Grycksbo Pappersbruk Aktiebolag, Grycksbo, W 243

- A 4894 329 Nelly — W 243 — 15/8 46 — 2 Kajer 979 — 220 Nelly 11748 — 130 — 187 — r — 7 — KCM — 2/2 54.

August Park, Hedby, Djura, W 307

- A 4895 34 **Monika** — W 307 — 11/9 49 — 3 Kul 2185 — 25 Monagull A 3556 — 118 — 173 — r — 6 — KCM — 21/12 54.

Helge Lingons, Box 17, Leksboda, W 352

- A 4896 36 **Maja** — W 352 — 5/10 50 — 50 Meiki 2823 — Majken 20338 — 117 — 167 — r — 7 — TCM — 18/10 54.

Anders Rytta, N. Lindberg, Leksboda, W 462

- A 4897 32 **Klinga** — W 462 — 21/3 50 — 8 Majne 2510 — 19 Klinga A 1269 — 121 — 192 — r — 6,5 — TCM — 18/10 54.

Ernst Westerberg, Holen, Orsa, W 516

- A 4898 19 **Froda** — W 516 — 30/1 51 — 5 Saller 2527 — 8 Liva 14889 — 123 — 182 — r — 7 — TCM — 8/12 54.

- A 4899 33 **Lindros** — W 352 — 18/5 49 — 2 Skön 1482 — 21 Lönna A 2281 — 120 — 185 — rSstj — 6,5 — KCM — 8/12 54.

Back Gustav Andersson, Box 1928, Leksand, W 917

- A 4900 6 **Rosita** — W 917 — 19/6 47 — 2 Skön 1482 — 6 Runa A 1930 — 121 — 187 — r — 6,5 — HCM — 18/10 54.

Dunder Gunnar Larsson, Utanmyra, Sollerön, W 995

- A 4901 2 **Snälla** — W 995 — 7/10 47 — 12 Roger 1202 — 10 Jänta 19419 — 118 — 179 — r — 6 — TCM — 8/12 54.

Anders Hed, Kärvsåsen, W 1098

- A 4902 3 **Rölin** — W 1098 — 18/11 47 — 6 Major 1826 — 2 Rölla A 2646 — 124 — 185 — r — 7 — TCM — 9/12 54.

August Nises, Box 210, Leksboda, W 1183

- A 4903 29 **Röling** — W 1183 — 12/3 47 — 2 Skön 1482 — Vallmon A 1604 — 125 — 177 — r — 6,5 — KCM — 18/10 54.

Robert Sjödén, Häradsarvet, Sollerön, W 1379

- A 4904 7 **Rölla** — W 557 — 5/5 48 — 12 Röger 1202 — 6 Lissa 19414 — 119 — 189 — r — 6,5 — TCM — 8/12 54.

Bertil Backlund, Vargnäs, Leksand, W 1508

- A 4905 11 **Gullros** — W 1508 — 22/3 50 — 50 Meiki 2823 — 8 Gulla — 117 — 173 — r9v — 6,5 — TCM — 18/10 54.

Anders Ilbäck, Sjönsbo, Hedemora, W 1637

- A 4906 105 **Prima** — W 1637 — 15/3 49 — 9 Nepple 1497 — 1 Prinsa 19453 — 121 — 189 — r9 — 7 — TCM — 16/12 54.

- A 4907 104 **Kransa** — W 1637 — 26/4 48 — 9 Nepple 1497 — 7 Kajsa 18366 — 124 — 190 — r9 — 7 — KCM — 15/12 54.

Harald Leopoldsson, Box 1009, Hagge, W 1704

- A 4908 3 Bollan — W 1704 — 24/3 48 — 36 Tsaren 2163 — 24 Betty RK 609 — 124 — 182 — r — 6,5 — HCM — 30/10 54.
- A 4909 5 Örta — W 1704 — 27/10 50 — 4 Linde 1501 — 1 Örta 22100 — 121 — 182 — r9 — 6,5 — KCM — 30/10 54.
- A 4910 93 Runa — W 777 — 11/4 46 — 14 Driver 1479 — 98 Runa 16299 — 123 — 182 — r — 6,5 — HCL — 30/10 54.

Erik Samilda, Lindänget, Orsa, W 1976

- A 4911 11 Rödlind — W 611 — 29/6 45 — 18 Österfors-Dager 2 434 — 8 Löva A 4915 — 122 — 176 — r9 — 7 — HCM — 8/12 54.

Anders Sahr, Grudbo, Sollerön, W 1987

- A 4912 4 Röllä — W 1551 — 24/2 48 — 12 Röger 1202 — Röllind 17303 — 111 — 171 — r — 6,5 — HCM — 8/12 54.

Västerbottens län**Gösta Eriksson, Agnäs, AC 1512**

- A 4913 20 Roselin — W 310 — 27/7 50 — 16 Moll 3188 — 12 Pärla 16041 — 123 — 176 — r8vtf — 6,5 — 8/4 54.

J. E. Johansson, Mellanå, Bjurholm, AC 3429

- A 4914 25 Kulla — AC 35 — 28/9 48 — 7 Morik 2205 — 10 Rosetta — 119 — 177 — r9vt — 6,5 — KCM — 9/4 54.

DISPENSERADE KOR "K. L."**Kopparbergs län****Arvid Uleander, Stackmora, Orsa, W 611**

- A 4915 8 Löva — W 611 — 20/5 43 — 18 Österfors-Dager 2 434 — 3 Krusa — 118 — 175 — v7rfl — 7 — KCM — 8/12 54.
- A 4916 7 Rödlind — W 611 — 3/10 42 — 18 Österfors-Dager 2 434 — 83 Kolly — 119 — 180 — r — 6,5 — KCM — 8/12 54.

Sven Gulliks, Älvdalsåsen, W 753

- A 4917 Freja — W 753 — 8/11 46 — 5 Gutten 1223 — 6 Lucia — 124 — 173 — v8stpfl — 7,5 — KCL — 13/8 54.

Västerbottens län

Magnus Marklund, Bursiljum, Lappvattnet, AC 546

A 4918 1 Gullan — AC 546 — 4/3 47 — 4 Licke — 100 Gunsa 18972 — 119 — 175 — v9st
— 7,5 — 11/12 53.

Bröderna Åhman, Gumboda, Änäset, AC 859

A 4919 68 Kruna — AC 859 — 10/11 46 — 7 Loyd 1022 — 14 Krusa 12875 — 119 — 173 —
v8rtp — 6,5 — 13/8 53.

Ruben Öhlund, Kusmark, AC 905

A 4920 10 Snövit — AC 905 — ?/9 42 — 81 Glans-Lord 72 — 2 Rosa — 119 — 174 — v9rt
— 6 — 12/10 54.

A 4921 11 Duva — AC 905 — ?/10 43 — 81 Glans-Lord 72 — 2 Rosa — 117 — 170 — v9rt
— 6 — 12/10 54.

Norrbottnens län

Albert Krispinsson, Granån, Espinåra, BD 280

A 4922 44 Toosiina — BD 280 — 28/11 40 — Ansio-Poika LSK 44060 — Isiina LSK 45942

Tornedalens Lantmannaskola, Bäverbäck, BD 320

A 4923 303 Vilja — BD 320 — 3/5 44 — 14 Rar 596 — 54 Liva — 121 — 169 — v9stp —
7,5 — KCM — 24/2 55.

Seth Johansson, Korpikå, BD 1153

A 4924 Rulla LSK 59573 — 20/6 48 — Parru LSK 563 — Sello LSK 76212 — 125 — 182 — r
— 6,5 — KCM — 16/1 54.

SKB-Föreningens egen Stambok 1954

VITA KOR

Västernorrlands län

Boda arbetshem, Boda, Viskan, Y 9

- 22185 149 Bunda — Y 9 — 8/11 43 — 7 Zar-Lord 164 — 112 (66) Bunda — 119 — 173 — v8stp — 5,5 — 8/9 53.
 22186 170 Bunda — Y 9 — 15/10 46 — 1 Frank 271 — 112 (66) Bunda — 119 — 173 — r9v — 6,5 — 8/9 53.
 22187 172 Västa — Y 9 — 21/7 47 — 1 Frank 271 — 135 Västa — 124 — 178 — v9stp — 6,5 — 8/9 53.

Anna Norberg, Sillre, Y 136

- 22188 12 Monika — Y 136 — 16/2 48 — 47 Svasse 1591 — 7 Mona — 122 — 180 — v7stpS — 6,5 — KCL — 6/9 54.

Sigfrid Andersson, Norrsvedje, Bjästa, Y 379

- 22189 21 Prima — Y 379 — 24/9 49 — 208 Major 1269 — 7 Linda — 120 — 182 — v6sf — 6,5 — KCM — 13/9 54.

Gunnar Österberg, Öhn, Österås, Y 507

- 22190 1 Sandra — Y 507 — 18/10 45 — 15 Sandro 704 — 7 Örgull — 118 — 169 — v9stp — 6,5 — 15/10 53.
 22191 3 Lisa — Y 474 — 4/1 44 — 15 Sandro 704 — 5 Gullan — 199 — 168 — v9st — 6 — 15/10 53.

Emanuel Wiklander, Östlönning, Loning, Y 625

- 22192 23 Flora — Y 110 — 11/11 49 — 64 Snö-Darby 1926 — 16 Fjälla — 117 — 177 — v9stp — 6,5 — KCM — 6/9 54.

Nicolaus Palmqvist, Brattbäcken, Y 685

- 22193 6 Glada — Y 685 — 28/8 48 — 54 Dosis 1537 — 1 Svana 18563 — 115 — 160 — v7stp — 6 — KCM — 25/8 54.
 22194 14 Alfa II — Y 685 — 8/9 50 — 12 Zaige 1234 — 2 Alfa I 18564 — 122 — 169 — v9stp — 6 — KCM — 25/8 54.

Erik Karlsson, Lungsjöbacken, Y 1197

- 22195 12 Springa — Y 1197 — 8/1 48 — 48 Höst-Hon 1274 — 1 Saga 17560 — 116 — 165 — v7stp — 6 — KCM — 24/8 54.

Torsten Sjödin, Backe, Y 1224

22196 8 Saga — Y 253 — 15/5 50 — 17 Kullman 2600 — 6 Stråla — 123 — 173 — v9stp — 6
— 11/8 53.

Petrus Nyström, Klatsböle, Överhörns, Y 1249

22197 12 Lilja — Y 1249 — 19/6 50 — 8 Sving 2956 — 20 Lova — 117 — 172 — v9st — 7 —
KCM — 28/9 54.

Salomon Västerbo, Västergensjö, Bredbyn, Y 1256

22198 11 Sköna — Y 702 — 8/4 49 — 38 Rulle 1901 — 4 Sköna 14045 — 117 — 170 — v9stp
— 6,5 — KCM — 16/9 54.

Jakob Forsberg, Norrböle, Bredbyn, Y 1575

22199 5 Trimma — Y 1575 — 20/9 51 — 57 Risk 2905 — 7 Tanja A 3741 — 116 — 163 —
v9st — 6 — 14/5 54.

Västerbottens län**Bengt Sandgren, Brännland, AC 1103**

22200 41 Vinga — AC 1103 — 25/4 49 — 16 Silenar 2066 — 42 Vila A 2909 — 122 — 189 —
v9st — 6,5 — 13/1 54.

Norrbottens län

22201 Vakant

Erik Nilsson, Ubbyn, Boden, BD 1003

22202 6 Lorita — BD 1003 — 20/5 47 — 11 Rask 1405 — 5 Liva — 123 — 177 — v9rtp —
6,5 — KCM — 12/1 55.

RÖDA KOR

Värmlands län

H. Thune-Larsen, Stensgård, Torsby, S 213

- 22203 326 Rosa — S 213 — 19/11 48 — 10 Malte 2488 — 289 Rosa 20751 — 119 — 180 — r
— 6 — KCM — 21/10 54.
- 22204 335 Rögås — S 213 — 16/7 49 — 10 Malte 2488 — 211 Rögås 12932 — 120 — 184 — r
— 6 — HCM — 21/10 54.
- 22205 343 Rögås — S 213 — 30/3 50 — 10 Malte 2488 — 287 Rögås A 2622 — 117 — 171 —
r — 6,5 — KCM — 21/10 54.
- 22206 349 Rögås — S 213 — 20/8 50 — 10 Malte 2488 — 211 Rögås 12932 — 118 — 178 — r
— 6 — HCM — 21/10 54.
- 22207 352 Rögås — S 213 — 10/5 51 — 10 Malte 2488 — 287 Rögås A 2622 — 117 — 176 —
r — 6 — KCK — 21/10 54.

REGISTER 1954

TJURAR

STOCKHOLMS LÄN

Stbnr	Örn	Tjurens namn	Födelsebes.	Ägarens namn och adress
4403	7	Hejer	W 1668	Gräsö tjf., Öregrund
4402	19	Nante	W 348	Gräsö tjf., Öregrund

VÄRMLANDS LÄN

4405	17	Diamon	W 54	Lennart Axelsson, Karlslund, Kil
4151	11	Gulldar	W 1278	By tjf., By, Höje
4406	6	Marve	W 1668	Bröd. Nilsson, Myra, Råda
4404	30	Äfjagårds-Luck	S 1491	Sven Olsson, Forsnåsheden, Dejeforsbruk
4149	24	Äfjagårds-Parru	S 1491	Börje Falck, Äfjagården, Olsäter
4150	33	Äfjagårds-Parru	S 1491	Holger Olsson, Öjenäs, Åmotfors

KOPPARBERGS LÄN

4417	31	Ante	W 282	Svärdsjö Avelsförening, Svärdsjö
4420	7	Aste	W 299	August Park, Hedbyn, Djura
4431	12	Blank	W 442	Leksands Avels- och betesförening, Leksboda
4436	22	Bruno	W 786	Verner Aman, Saxe, Söderbärke
4427	17	Dobben	W 364	Leksands Avels- och betesförening, Leksboda
4438	6	Dogg	W 1184	Sifferbo-Gimsbärke-Duvnäs tjf., Duvnäs
4408	18	Dockle	W 54	Leksands Avels- och betesförening, Leksboda
4428	9	Dore	W 384	John Malmkvist, Edshult, Leksand
4432	31	Dore	W 477	Gottfrid Kax, Lomsmyran, Mora
4433	34	Dore	W 477	Utmeland-Morkarlsby tjf., Mora
4426	16	Dorint	W 364	Stackmora tjf., Orsa
4409	19	Dorm	W 54	S:a Dalarnas Seminförening, Hedemora
4414	91	Ergo	W 219	S:a Dalarnas Seminförening, Hedemora
4152	1	Frej	W 753	Älvdals-Lövnäs tjf., Älvdalen
4446	7	Frode	W 1721	Hjalmar Ljunggren, Östanvik
4422	18	Fröjd	W 303	Svärdsjö Avelsförening, Svärdsjö
4158	14	Gulldar	W 1278	Lima s:a tjf., Tandö
4159	15	Gulldar	W 1278	Storbo-Flötningens tjf., Flötningen
4407	2	Gullrik	W 53	Erik Bolin, Klintbo, Avesta
4413	90	Gurle	W 219	Svärdsjö Avelsförening, Svärdsjö
4453	2	Hakka	finsk	Orsa Elittjf., Mässbacken
4454	188	Hurmuri	»	A. E. Scherp, Dala-Fäggeby

Stbnr	Örn	Tjurens namn	Födelsebes.	Ägarens namn och adress
4434	3	Kaj	W 611	Karl Sens, Färnäs
4155	12	Kajo	W 834	Klittens tjf., Älvdalsklitten
4448	1	Karuso	W 1936	Siljansnäs Avelsförening, Siljansnäs
4435	19	Kastor	W 786	Leksands Avels- och betesförening, Leksboda
4437	11	Kicking	W 920	Vikarbyns tjf., Vikarbyn
4416	9	Kroner	W 229	Svärdsjö Avelsförening, Svärdsjö
4157	16	Kruse	W 1027	Järna tjf., Hulån
4415	4	Käll	W 220	Sörmedsjöns tjf., Lindänget, Orsa
4162	35	Labor	Y 23	Karl Backlund, Enviksbyn, Enviken
4156	16	Lusse	W 841	Drevdagens tjf., Idre
4154	14	Lycke	W 821	Järna tjf., Hulån
4424	18	Magnar	W 326	Björka m. fl. byars tjf., Arvslindan
4445	8	Majus	W 1668	Leksands Avels- och betesförening, Leksboda
4441	16	Malik	W 1238	Svärdsjö Avelsförening, Svärdsjö
4153	8	Manus	W 800	Åberga-Michelvåls tjf., Orsa
4425	20	Matador	W 326	Leksands Avels- och betesförening, Leksboda
4421	16	Munte	W 300	Ore v:a tjf., Furudal
4411	40	Nikel	W 205	Bröd. Norén, Åshammar
4410	39	Nobel	W 205	Bröd. Norén, Åshammar
4423	25	Nyter	W 312	Gagnefs Avelsförening, Djurås
4429	13	Romeo	W 384	Vassbo lantmannaskola, Falun
4430	12	Rune	W 384	Gagnefs tjurförening, Gagnef
4444	1	Rölle	W 1547	Äppelbo tjf., Rågsveden
4419	34	Saron	W 282	Djurås tjf., Djurås
4412	83	Savil	W 219	Leksands Avels- och betesförening, Leksboda
4442	11	Sivert	W 1318	Envikens tjf., Enviken
4440	7	Skaft	W 1218	Lars Carlsson, St. Källviken, Falun
4418	33	Snabb	W 282	Leksands Avels- och betesförening, Leksboda
4160	1	Snökung	W 1895	Blybergs tjf., Blyberg
4161	1	Snöprins	W 2135	Skattungbyns tjf., Skattungbyn
4439	7	Stjärne	W 1184	Lima s:a tjf., Tandö
4443	5	Svante	W 1412	Anders Hedvall, S. Rälta, Djura
4447	2	Tärn	W 1790	Arne Hällåker, Box 293, Vika

GÄVLEBORGS LÄN

4163	77	Redig	Y 339	Bengt och Birger Brodin, Hassela
------	----	-------	-------	----------------------------------

VÄSTERNORRLANDS LÄN

4207	20	Bellman	AC 110	Forss AB, Bredångers Gärd, Köpmanholmen
4209	47	Brio	AC 118	Nyland-Nybyns tjf., Sidensjö
4195	21	Dacke	Y 721	Östergraninge tjf., Östergraninge
4208	34	Delox	AC 114	Sunnansjö-Bjällsta tjf., Bjästa
4191	2	Dord	Y 641	Tåsjö tjf., Tåsjö

Stbnr	Örn	Tjurens namn	Födelsebes.	Ågarens namn och adress
4187	36	Dover	Y 529	August Wallin, Hällsjö, Hällsjödal
4200	5	Durex	Y 867	Verner Bjermqvist, Pottång, Alnö
4204	74	Dyring	Z 64	Nordsjö-Hamre tjf., Långsele
4179	27	Egos	Y 519	Västernorr. läns Seminf., Härnösand
4174	81	Erog	Y 339	Nyland-Nybyns tjf., Sidensjö
4168	129	Flordal	Y 278	Stöde tjf., Stöde
4197	5	Frille	Y 724	Lännäs tjf., Skorped
4205	21	Glorfin	Z 898	Sver Hedin, Fränsta
4165	108	Gunder	Y 1	Jonas Berglund, Finsta, Fränsta
4192	18	Gurkas	Y 646	Finna-Skede tjf., Idbyn
4171	141	Kajman	Y 331	Israel Lindgren, Fack 39, Hemling
4183	12	Klang	Y 523	Gustav Byström, Näsfors, Bredbyn
4196	11	Kling	Y 723	Dals-Mo tjf., Hällsjödal
4166	34	Komet	Y 23	Byn-Svedje tjf., Svarvarböle
4182	11	Krodal	Y 523	Vibyggerå övre tjf., Docksta
4180	24	Liss-Dal	Y 521	Mellangraninge tjf., Viksmon
4164	74	Lissman	X 327	Boda tjf., Viskan
4177	15	Lyx	Y 448	J. A. Norberg, Ålandsbro
4449	88	Munter	W 219	Ernst Högström, Aspнас, Ålandsbro
4190	27	Nelldo	Y 594	Boda tjf., Viskan
4203	14	Nevo	Y 1024	Martin Alback, Vignäs, Resele stn
4194	6	Noak	Y 712	Otto Tjärnberg, Nordanäs, Gullänget
4169	68	Pedel	Y 330	Älgsjö-Näs tjf., Björnäsby
4170	70	Pelle	Y 330	Ovanmons tjf., Bollstabruk
4188	41	Prillon	Y 529	Elias Näslund, Östersel, Bjästa
4185	33	Primus	Y 529	Sollefteå norra tjf., Sollefteå
4173	78	Rapid	Y 339	Mårten Olsson, Västergensjö, Bredbyn
4176	84	Rasmus	Y 339	Västernorrlands läns Seminf., Härnösand
4210	20	Redar	AC 1229	Offers tjf., Undrom
4175	83	Rim	Y 339	Frök-Kallsta tjf., Torrom
4186	34	Roj	Y 529	Brattbäckens tjf., Brattbäcken
4167	2	Rost	Y 260	Styrnäs tjf., Nyland
4184	37	Runig	Y 528	Sten Näslund, Edsele
4189	37	Sidro	Y 593	Dals-Mo tjf., Hällsjödal
4201	20	Siljer	Y 1017	Nolås tjf., Sidensjö
4181	25	Silv-Dal	Y 521	Lugnaviks sortens tjf., Lugnavik
4172	148	Sirat	Y 331	Israel Lindgren, Fack 39, Hemling
4206	137	Tell	AC 57	Västernorrlands läns Seminf., Härnösand
4178	5	Titus	Y 495	Alvar Werner, Hångsta, Fränsta
4198	8	Wift	Y 728	Ed-Faresta tjf., Bollstabruk
4202	12	Vigge	Y 1024	Gustav Andersson, Arnäsavall
4193	19	Virgo	Y 646	Tybränns tjf., Undrom
4199	10	Wrille	Y 728	Vibyggerå tjf., Docksta

JÄMTLANDS LÄN

4245	2	Big-Boy	Z 2346	Walter Wikberg, Mäläng, Fåker
------	---	---------	--------	-------------------------------

Stbnr	Örn	Tjurens namn	Födelsebes.	Ågarens namn och adress
4223	31	Bore	Z 60	Ottsjöns tjf., Ottsjön
4222	70	Brillkus	Z 54	Västnär och Österhalloms tjf., Kövra
4212	119	Dante	Y 1	Långåskans tjf., Långåskans
4211	115	Dollar	Y 1	Bringåsens tjf., Kyrkås
4235	6	Dolle	Z 567	Herrö tjf., Herrö
4219	30	Drabant	Z 11	Kullsta-Kånkbacks tjf., Hammarstrand
4233	16	Dunder	Z 466	Karl Jonsson, Nyland, Gåxsjö
4218	28	Dunder	Z 11	Henning Nilsson, Ope
4237	26	Elme	Z 634	Brunflo mellersta tjf., Ope
4242	15	Eros	Z 1312	E. Alb. Landén, Mattmar
4217	25	Eros	Y 519	Raftsjöhöjdens tjf., Raftsjöhöjden
4232	26	Ero-Zar	Z 406	Trångsvikens tjf., Trångsviken
4214	53	Esse	Y 25	Linsälls tjf., Linsäll
4243	9	Fillste	Z 1327	Skjörs tjf., Östersund
4240	4	Lippe	Z 784	Gunnar Andersson och Olle Grönlund, Norderåsen
4221	12	Lyster	Z 23	Herje Reinklou, Tullus, Nälden
4234	14	Lyster	Z 466	S:e Holmsjöns tjf., Storholmsjö
4227	41	Mo	Z 76	S. Ulvild, Trollsåsen, Nälden
4228	49	Mo	Z 76	Gåije tjf., Arvesund
4236	25	Molke	Z 634	Nils Mattsson, Stugun
4239	4	Railer	Z 751	F. A. Lund, Tullus, Nälden
4215	61	Rikter	Y 25	Kaxås tjf., Kaxås
4238	6	Risk	Z 708	Yxskaftkälens tjf., Yxskaftkälen
4213	123	Rosén	Y 1	Ytterbergs tjf., Ytterbergsbyn
4216	80	Rosino	Y 339	Krokrotens tjf., Jämtl. Ånge
4247	1	Salix	Z 2364	Framnäs tjf., Gäddede
4229	34	Salking	Z 139	Solberg-Vålbackens tjf., Brunflo
4244	2	Selle	Z 1641	Kvarnsjö tjf., Kvarnsjö
4248	37	Silvo	AC 49	Vagleds tjf., Vagled, Frösön
4224	75	Snö-Prins	Z 64	Solberg-Vålbackens tjf., Brunflo
4220	19	Sumo	Z 15	Manne Abrahamsson, E 716, Östersund 3
4231	45	Virgo	Z 322	Duveds tjf., Duved
4241	6	Zar-Borg	Z 1197	Sven Karlsson, Näcksta, Hackås
4226	26	Ögir	Z 75	Funäs-Landsom tjf., Funäs, Oviken
4225	25	Örvall	Z 75	Näs tjf., Fåker

VÄSTERBOTTENS LÄN

4314	56	Barke	AC 1103	Mattias Karlsson, V. Selet, Vännäsby
4294	44	Bedrift	AC 424	Vindel-Ånäsets tjf., Vindeln
4270	45	Bosse	AC 118	Ostviks tjf., Ostvik
4289	32	Brid	AC 399	Magnus Larsson, Sävar
4267	33	Briljant	AC 109	Selsfors tjf., Akullsjön
4292	41	Bruse	AC 424	Verner Ottosson, Fagerlund, Tväråbäck
4344	2	Buster	AC 3434	Bergslidens tjf., Skrämråsk
4295	19	Dale	AC 482	Ivar Sundström, Flurkmark

Stbnr	Örn	Tjurens namn	Födelsebes.	Ägarens namn och adress
4326	20	Dante	AC 1398	Ytterbyns tjf., Vebomark
4329	15	Daunus	AC 1440	Bröd. Karlsson, Mariehem, Umeå
4296	22	Delox	AC 482	Mauritz Eriksson, Flarken
4268	39	Desso	AC 114	Bröd. Jonsson, Strömbäck, Bullmark
4299	14	Diabol	AC 711	Grimsmark-Gunsmarks tjf., Anäset
4285	22	Durex	AC 364	Agnäs tjf., Agnäs
4318	63	Esso	AC 1103	Anäsets tjf., Anäset
4249	79	Esso	AC 49	Ultrervattnets tjf., Robertsfors
4291	13	Fabian	AC 405	Martin Jonasson, Hörnsjö
4452	8	Faruk	AC 1054	Sven Forsman, Arnberg, Norsjö
4282	21	Gans	AC 348	Saxvattnets tjf., Saxvattnet
4339	14	Gittar	AC 2863	Bygdsiljums tjf., Bygdsiljum
4288	27	Grabbe	AC 397	Ö:a Örträsk tjf., Örträsk
4284	24	Hjelm	AC 351	Edvin Jakobsson, Brännan, Tväråbäck
4307	16	Kajser	AC 1027	Botsmarks tjf., Botsmark
4255	115	Kanon	AC 57	Helmer Lövgren, Tavelsjö
4309	25	Kantor	AC 1057	Gräsmyrs tjf., Gräsmyr
4340	2	Kasper	AC 3071	Ingemar Mattsson, Degernäs, Umeå
4275	11	Kelox	AC 133	Bäksjö tjf., N:a Bäksjö, Bäksjö
4320	9	Kulo	AC 1111	Bjurfors tjf., Skrämrträsk
4269	37	Kvick	AC 117	Norrlångträsk tjf., Norrlångträsk
4297	24	Lakej	AC 482	Hertsångers tjf., Anäset
4345	149	Lane	BD 108	Kusmarks tjf., Kusmark
4333	33	Lissman	AC 1832	Gubböleortens tjf., Vännäsby
4332	31	Lister	AC 1832	Sörmjöle tjf., Hörnefors
4347	41	Loffe	BD 520	Kålaboda tjf., Kålabodaby
4281	15	Lord	AC 287	Sigfrid Grahn, Olofsfors, Gravmark
4287	22	Lorentz	AC 396	Bråns tjf., Vännäsby
4251	35	Lorr	Y 529	Svanabyns tjf., Svanavattnet
4338	27	Lutár	AC 2790	Vebomarks tjf., Vebomark
4258	134	Major	AC 57	Skrämträsk tjf., Skrämrträsk
4263	26	Marko	AC 108	Braxele-Österviks tjf., Bjurholm
4274	23	Mas	AC 124	Olofsfors Bruk, Nordmaling
4265	28	Milox	AC 108	Bureå tjf., Bureå
4264	27	Milton	AC 108	Laxbackens tjf., Bygdeå
4286	20	Mino	AC 396	Manfred Höglund, Risleden, Buberget
4271	11	Molgar	AC 119	Broträsk tjf., Lövånger
4273	13	Molle	AC 119	Gamla Fahlmarks tjf., Skellefteå
4266	29	Molner	AC 108	Selet-Lövsele tjf., Lövånger
4272	12	Molux	AC 119	Anumarks tjf., Anumark, Umeå
4279	24	Monick	AC 202	Häggns tjf., Hörnefors
4308	15	Novo	AC 1050	Sven Olof Dahlgren, Innertavle, Umeå
4323	11	Nätter	AC 1353	Paul Engman, Kålabodaby
4337	17	Prick	AC 2790	Manfred Eliasson, Bjurforsfallet
4330	5	Prim	AC 1757	Myckle tjf., Skellefteå
4283	5	Prisse	AC 349	Furunäs tjf., Bullmark

Stbnr	Örn	Tjurens namn	Födelsebes.	Ägarens namn och adress
4346	42	Randolf	BD 464	Bygdeträsk tjf., Bygdeträsk
4280	50	Rappe	AC 285	Bodbysunds tjf., Bodbysund
4250	30	Relin	Y 528	Djäkneboda tjf., Djäkneboda
4450	15	Resten	W 364	Mullsjö tjf., Gräsmyr
4321	19	Riast	AC 1229	Emil Edström, Flarken
4343	16	Robbe	AC 3264	Rickleå tjf., Bygdeå
4298	22	Roj	AC 664	Sigurd Löfgren, Sävar
4324	38	Rosse	AC 1363	Bröd. Gustafsson, Håkmark, Umeå
4252	60	Rotor	AC 30	Spölands tjf., Spöland
4306	10	Runo	AC 1023	Enar Olofsson, Mårsmarken, Kålabodaby
4305	7	Runolf	AC 1023	Ljusvattnets tjf., Ljusvattnet
4322	13	Ryti	AC 1306	Ersmarks tjf., Ersmark
4304	17	Sigurd	AC 1017	Ernst Bahlenberg, Balsjöåsen
4301	35	Siljas	AC 756	Kågeträsk tjf., Storkågeträsk
4253	34	Sippo	AC 49	Ragvaldsträsk tjf., Ragvaldsträsk
4335	1	Snabb	AC 2451	N:a Hedensbyns tjf., Skellefteå
4317	61	Snabb	AC 1103	Bjenfors tjf., V:a Sjulsmark
4303	28	Snobbe	AC 905	Vallens tjf., Vallsträsket
4348	19	Snoddas	BD 1354	Klutmarks tjf., Skellefteå
4254	36	Snygg	AC 49	Degernäs tjf., Degernäs, Umeå
4328	19	Strombol	AC 1399	Byske tjf., Byske
4311	7	Sträng	AC 1090	Missenträsk tjf., Missenträsk
4290	34	Stålmannen	AC 399	Vallens tjf., Vallsträsket
4342	15	Svane	AC 3264	Herman Larsson, Flurkmark
4313	50	Svane	AC 1103	Ljusvattnets tjf., Ljusvattnet
4319	65	Svante	AC 1103	Frans Nyman, Långfors, Vännäsby.
4262	6	Svemo	AC 60	Rune Rehnman, Ekorrtträsk, Strycksele
4334	10	Sving	AC 2408	Gösta A. Vallberg, Tväråbäck.
4327	14	Sving	AC 1399	Skrämträsk tjf., Skräträsk
4302	25	Sölve	AC 905	Gotthard Viklund, Boviken, Skellefteå
4256	129	Tello	AC 57	Storkågeträsk sjf., Kusmark
4261	138	Tello	AC 57	Täfteböle tjf., Täfteå
4312	1	Thempo	AC 1093	Stöcksjö tjf., Stöcksjö
4259	135	Teo	AC 57	Fällfors-Kroksjö tjf., Bygdeå
4325	7	Tolon	AC 1372	Artur Lundqvist, Åbyn, Brännfors
4315	58	Tom	AC 1103	Drängsmarks tjf., Drängsmarkby
4257	133	Tore	AC 57	Drängsmarks tjf., Drängsmarkby
4260	136	Tricolor	AC 57	Mårtensboda tjf., Vebomark
4341	6	Triumf	AC 3135	Sörböle-Hedensbyns tjf., Skellefteå
4293	43	Tässel	AC 424	Flarkens tjf., Flarken
4331	28	Tössing	AC 1832	Täfteå tjf., Anumark, Umeå
4310	9	Vackerman	AC 1083	Vindel-Ånässets tjf., Vindeln
4316	60	Vidar	AC 1103	Norrbyortens tjf., Tavelsjö
4276	72	Viking	AC 199	Vebomarks tjf., Vebomark
4277	74	Viking	AC 199	Överklintens tjf., Överklinten
4278	76	Viking	AC 199	Vindelns tjf., Vindeln

Stbnr	Örn	Tjurens namn	Födelsebes.	Ågarens namn och adress
4336	3	Visner	AC 2601	Gammelbyns tjf., Lövänger
4300	22	Örbrink	AC 713	Alundsby tjf., Alundsby

NORRBOTTENS LÄN

4363	15	Adonis	BD 103	Folke Öberg, Ersnäs
4350	37	Airax	AC 756	Vittjärvs tjf., Vittjärv
4365	22	Aktiv	BD 103	Svartbyns tjf., Boden
4334	20	Amper	BD 103	Örarna tjf., Luleå
4366	23	Amris	BD 103	Mockträskes tjf., Boden
4397	94	Banan	BD 1291	Alvik-Långnäs tjf., Alviken
4391	52	Bruno	BD 731	Siknäs tjf., Siknäs
4385	56	Dag	BD 482	Porsi tjf., Porsi
4387	65	Dagobert	BD 482	Mattisuddens tjf., Mattisudden
4386	57	Dan	BD 482	Randijaurs tjf., Randijaur
4374	47	Dellen	BD 265	Lovikka tjf., Lovikka
4356	41	Dittling	BD 7	Palohuornas tjf., Palohuornas
4382	41	Drej	BD 451	Ubbyns tjf., Boden
4455	21	Eppu	finsk	Björkfors tjf., Espinära
4353	64	Evomin	AC 1103	Jarhois tjf., Jarhois
4394	21	Glipp	BD 1153	Högsö tjf., Råneå
4375	35	Greve	BD 276	Sörens tjf., Töre
4451	9	Isko	BD 464	Månsbyns tjf., Månsbyn
4392	20	Jocke	BD 935	Ersnäs nya tjf., Ersnäs
4396	38	Kalle	BD 1173	Rasmyrans tjf., Boden
4357	81	Kalle	BD 29	Älvsbyns tjf., Älvsbyn
4358	82	Kruse	BD 29	Kompelusvaara tjf., Gellivare
4370	88	Largus	BD 169	Vittangi tjf., Vittangi
4367	143	Lasse	BD 108	Pälänge tjf., Pälänge
4359	81	Listig	BD 48	Aareavaara tjf., Aareavaara
4369	33	Lot	BD 152	Ytterbyns tjf., Kalix-Nyborg
4398	19	Max	BD 1460	Haddon Thurfjell, Vallen, Ersnäs
4400	11	Noak	BD 1636	Månsbyns inre tjf., Månsbyn
4378	67	Ralf	BD 281	Ubbyns tjf., Boden
4376	46	Reflekt	BD 281	Övre Kukkola tjf., Karungi
4377	62	Rim	BD 281	Orrby tjf., Orrbyn
4395	24	Rulle	BD 1153	Säivis tjf., Säivis
4372	63	Sam	BD 222	Statens försöksgård, Ojebyn
4383	41	Sege	BD 464	Svartbyns tjf., Överkalix
4388	61	Service	BD 660	Kitkiöjoki tjf., Aareavaara
4389	64	Silving	BD 660	Buddbyns tjf., Boden
4390	35	Sippe	BD 717	K. O. Antti, Box 1364, Karungi
4384	44	Sköld	BD 464	Månsbyns tjf., Månsbyn
4373	66	Soling	BD 222	Innanbäckens tjf., Kalix
4362	74	Stange	BD 98	Pello tjf., Pello

Stbnr	Örn	Tjurens namn	Födelsebes.	Ägarens namn och adress
4371	68	Sträng	BD 200	Nybyns tjf., Överkalix
4352	59	Svane	AC 1103	Glommersträsks tjf., Glommersträsk
4355	32	Tarzan	AC 1832	Sjulnäs tjf., Rognäs
4354	66	Torpedo	AC 1103	Björkfors tjf., Espinära
4349	187	Tove	AC 198	Niemisels tjf., Niemisel
4351	23	Valle	AC 1057	Glommersträsks tjf., Glommersträsk
4360	33	Ville	BD 89	Persöns tjf., Persön
4380	414	Ville	BD 320	Brännbergs tjf., Öjebyn
4361	34	Vind	BD 89	Jämtöns tjf., Jämtön
4399	28	Ölle	BD 1494	Bror Nordkvist, Holsvattnet, Ale

Kor införda i Riksstambok och Stambok 1954

VÄRMLANDS LÄN. S.

Örn nr, namn o. besättn.nr	Riksstb nr	Stb nr
26 Blända 325	4880	
22 Bruna 325	4879	
28 Dega 1491	4657	
25 Delgiva 1491	4656	
21 Linda 948	4881	
108 Naima 1491	4882	
316 Rosa 213	4878	
326 Rosa 213		22203
335 Rögås 213		22204
343 Rögås 213		22205
349 Rögås 213		22206
352 Rögås 213		22207

KOPPARBERGS LÄN. W.

148 Alfa 219	4885	
15 Bella 813	4659	
3 Bollan 1704	4908	
69 Brunelli 220	4892	
1 Brunita 220	4893	
Freja 753	4917	
19 Froda 516	4898	
11 Gullros 1508	4905	
156 Gurli 219	4889	
32 Klinga 462	4897	
104 Kransa 1637	4907	
11 Kulla 1689	4661	
2 Leja 1868	4662	
33 Lindros 516	4899	
8 Löva 611	4915	
36 Maja 352	4896	
159 Malin 219	4890	
136 Mesikki 219	4883	
152 Mesikki 219	4887	
154 Mesikki 219	4888	
151 Mona 219	4886	
34 Monika 307	4895	
329 Nelly 243	4894	
143 Otava 219	4884	
105 Prima 1637	4906	
12 Primula 613	4658	
6 Rosita 917	4900	
93 Runa 1704	4910	

Örn nr, namn o. besättn.nr	Riksstb nr	Stb nr
7 Rödlind 611	4916	
11 Rödlind 1976	4911	
3 Rölin 1098	4902	
29 Röling 1183	4903	
4 Rölla 1987	4912	
7 Rölla 1379	4904	
169 Sibylla 219	4891	
2 Snälla 995	4901	
13 Stjärna 825	4660	
5 Örta 1704	4909	

VÄSTERNORRLANDS LÄN. Y.

14 Alfa II 685		22194
68 Athena 495	4696	
57 Bellros 385	4686	
60 Blenda 385	4687	
37 Brasa 721	4711	
149 Bunda 9		22185
170 Bunda 9		22186
57 Camela 342	4678	
52 Corona 342	4677	
17 Daga 1575	4733	
21 Daisy 1059	4720	
20 Dala 712	4708	
16 Duva 867	4716	
51 Edelweiss 330	4669	
60 Edelweiss 330	4670	
34 Engelin 495	4695	
73 Erna 339	4676	
35 Essy 1404	4730	
55 Fagra 337	4674	
32 Fira 724	4714	
23 Flora 625		22192
122 Flora 178	4668	
30 Geiros I 479	4692	
91 Gejsan 370	4682	
6 Glada 685		22193
115 Grita 370	4684	
1 Gullifin 1421	4731	
103 Gullin 370	4683	
25 Gullros 2 479	4691	
42 Gullros 5 479	4693	
65 Karabella 342	4679	
12 Klinta 547	4704	

Örn.	namn o. besättn.nr	Riksstbnr	Stbnr
179	Krangull 331	4672	
4	Kransa 896	4717	
5	Kulla 547	4703	
18	Kulla 723	4713	
17	Kullviva 1059	4719	
181	Kusa 331	4673	
50	Lady 23	4666	
48	Laga 23	4365	
12	Lilja 1249		22197
15	Lill-Docka 1163	4722	
3	Lisa 507		22191
53	Lorina 23	4667	
69	Lotta 529	4702	
61	Lotten 529	4699	
49	Lucia 1	4663	
13	Majken 1403	4728	
7	Majris 1403	4726	
14	Majros 1403	4729	
19	Majros 720	4709	
30	Mesikki 1163	4723	
44	Miluma 479	4694	
32	Miranda 456	4690	
12	Monika 136		22188
10	Padala 1403	4727	
8	Palma 1546	4732	
62	Pejla 330	4671	
47	Prila 338	4675	
21	Prima 379		22189
38	Reddy 528	4698	
25	Riala 1224	4725	
68	Runan 529	4701	
31	Rätta 1577	4734	
8	Saga 1224		22196
1	Sandra 507		22190
62	Silva 529	4700	
11	Sirka 1053	4718	
3	Siva 1218	4724	
11	Sköna 1256		22198
12	Springa 1197		22195
9	Stjärne 557	4705	
48	Sudan 343	4681	
16	Svala 379	4685	
23	Svalan 720	4710	
26	Svanros 390	4688	
5	Trimma 1575		22199
20	Vera 343	4680	

Örn.	namn o. besättn.nr	Riksstbnr	Stbnr
38	Wiana 519	4697	
58	Willa 641	4707	
22	Wippa 393	4689	
27	Wippa 728	4715	
57	Wirra 641	4706	
173	Vänta 9	4664	
172	Västa 9		22187

JÄMTLANDS LÄN. Z.

9	Extra 110	4739	
26	Flamma 83	4735	
7	Flovi 2024	4743	
10	Flovida 2024	4744	
32	Gajda 191	4740	
11	Grevida 2024	4745	
33	Gunla 191	4741	
56	Jullan 83	4736	
2	Lillan 2064	4746	
4	Lilly 2064	4747	
8	Linda 1811	4742	
5	Lisa 2064	4748	
18	Rarinetta 86	4738	
14	Skogelin 86	4737	

VÄSTERBOTTENS LÄN. AC.

40	Bella 2790	4835	
55	Bensy 424	4776	
43	Blonda 128	4754	
25	Dalinda 288	4767	
17	Dana 1358	4803	
37	Dessy 114	4751	
29	Dilemma 1398	4805	
34	Ditla 1398	4807	
46	Diva 285	4766	
30	Docka 364	4773	
17	Dolly 1240	4796	
48	Dolly 347	4770	
6	Dorina 1637	4815	
30	Doronika 1398	4806	
11	Duva 905	4921	
55	Edelweiss 3250	4839	
68	Estra 1103	4790	
203	Gasta 3418	4840	
4	Gilda 2449	4830	
38	Greja 1809	4824	
1	Gullan 546	4918	

Örn	namn o. besättn.nr	Riksstbnr	Stbnr
11	Gumma 2830	4838	
18	Kajsa 1240	4797	
35	Kally 288	4768	
60	Karry 117	4752	
176	Kora 2528	4833	
63	Korpa 117	4753	
13	Kraina 1240	4795	
19	Korinta 1240	4798	
16	Kransa 1328	4800	
3	Krassy 1759	4820	
38	Krona 136	4755	
68	Kruna 859	4919	
25	Kulla 3429	4914	
19	Lian 1245	4799	
26	Linka 1832	4826	
25	Lissy 1832	4827	
42	Liva 1144	4792	
15	Lola 2454	4831	
5	Luma 1759	4819	
22	Luna 1399	4808	
33	Lyckros 1017	4783	
44	Majken 54	4750	
40	Marion 529	4780	
38	Milda 529	4779	
40	Milda 1804	4822	
31	Molly 1197	4794	
13	Muntra 1452	4809	
24	Neja 1353	4802	
49	Perry 424	4774	
18	Pessy 1578	4813	
10	Petronella 1801	4821	
17	Pia 1578	4812	
8	Polly 2821	4837	
22	Pricka 1189	4793	
24	Pricka 2064	4828	
8	Primadonna 664	4782	
11	Prinsa 1757	4818	
21	Prinsa 2821	4836	
20	Prickros 349	4771	
18	Rahja 788	4785	
41	Rigmor 285	4764	
22	Risa 1353	4801	
100	Rosabel 30	4749	
20	Roselin 1512	4913	
5	Rosita 1804	4823	
44	Roxa 285	4765	

Örn	namn o. besättn.nr	Riksstbnr	Stbnr
21	Runa 1698	4816	
28	Saga 2362	4829	
43	Saga 490	4777	
32	Sejla 756	4783	
53	Sippa 490	4778	
13	Sköna 1636	4814	
10	Snäckan 1753	4817	
47	Snäppa 1103	4788	
10	Snövit 905	4920	
53	Sulejka 358	4772	
41	Svala 626	4781	
151	Tellona 2528	4832	
94	Terry 288	4769	
28	Tessa 1832	4825	
42	Tessy 2790	4834	
198	Torina 198	4758	
5	Tussa 1547	4811	
53	Tässa 424	4775	
193	Tösa 198	4756	
194	Töva 198	4757	
70	Vara 199	4761	
62	Vejna 199	4759	
51	Vera 3587	4841	
67	Vera 199	4760	
69	Vida 1103	4791	
73	Vilja 199	4763	
71	Vina 199	4762	
68	Vinetta 756	4784	
52	Vinka 1103	4789	
41	Vinga 1103		22200

NORRBOTTENS LÄN. BD.

50	Diga 265	4857	
102	Dicken 193	4853	
60	Driva 731	4868	
19	Fröjda 687	4867	
29	Gunilla 193	4852	
39	Hela 915	4870	
117	Kari 29	4842	
124	Katri 29	4843	
40	Laga 152	4849	
60	Laila 63	4844	
141	Ledda 108	4847	
150	Lena 108	4848	
30	Linda 895	4869	

Örn nr,	namn o. besättn.nr	Riksstb nr	Stb nr
4	Linga 1354	4872	
67	Lisilja 1611	4877	
6	Lorita 1003		22202
7	Majlo 1460	4873	
139	Nilla 108	4846	
76	Omena 368	4862	
39	Palma 70	4845	
40	Polly 308	4860	
14	Rally 1515	4875	
49	Ramona 464	4865	
66	Rana 203	4855	
40	Rebecka 521	4866	
74	Risella 281	4859	

Örn nr,	namn o. besättn.nr	Riksstb nr	Stb nr
365	Roija 274	4858	
	Rulla 1153	4924	
70	Sara 222	4856	
36	Segra 464	4864	
48	Sickan 179	4851	
36	Sköna 451	4863	
15	Sonna 1515	4876	
60	Strunta 200	4854	
64	Susanna 1003	4871	
35	Svinga 154	4850	
44	Toosiina 280	4922	
303	Vilja 320	4923	
381	Vita 320	4861	

Kontrollnämndens redogörelse

1953-54

Del II.

*Arkastnings- och kalvningsuppgifter för kor
tillhörande svensk kullig boskap (SKB)*

Innehållsförteckning

Avkastnings- och kalvningsuppgifter för under år 1953/54 kontrollerade kor tillhörande svensk kullig boskap (SKB), vilka lämnat i riksstambok för samma ras införda tjur.

Värmlands läns hushållningssällskapsområde	3
Kopparbergs läns »	3
Gävleborgs läns »	10
Västernorrlands läns »	10
Jämtlands läns »	19
Västerbottens läns »	26
Norrbottens läns »	42
Register över kor, för vilka avkastnings- och kalvningsuppgifter meddelats	49

Förkortningar

- ♂ = hankön
 ♀ = honkön
 † = död
 sj = sjuk
 k = kastat
 ö = överlöpare
 g = gall
 e = kvarbliven efterbörd
 js = juversjukdom
 1-sp, 2-sp, 3-sp = en-, två- eller trespent
 fd = foderdagar
 utg = utgången
 ink = inkommen
 tv = tvillingar

Förklaring till tabellen

Kons stam- boksnr SKB A	Kon- trollår	Avkastning			Kalv- nings- data	Kalvens			Anm.
		mjölk kg	fett %	smörfett kg		kön	öron nr	faderns SKB stam- boksnr el. identifitets- märke	
1	2	3	4	5	6	7	8	9	10

Avkastnings- och kalvningsuppgifter för under år 1953/54 kontrollerade kor tillhörande svensk kullig boskap (SKB), vilka lämnat i riksstambok för samma ras införd tjur.

Uppgifterna grunda sig på av respektive hushållningssällskap bestyrkt utdrag av för området upplagt kontrollregister över nötboskap.

1	2	3	4	5	6	7	8	9	10
---	---	---	---	---	---	---	---	---	----

**Värmlands läns
hushållningssällskapsområde**

S 213. H. Thune-Larsen, Stensgård, Torsby.

3521	3664	4,04	148	30/6	54	♂	68	3516	
4878	50	1380	3,91	54					108 fd
	2433	4,33	105						
	3412	4,24	144						
	4606	4,33	200						
	3500	3,84	134	2/10	53	♀	388	3516	

S 325. Aug. Persson, Bergsstugan, Torsby.

4879	51	2190	4,11	90					
		2090		106					
		2769	4,96	137					
		3989	4,80	191					
4880	3249	4,39	142	23/11	53	♀	32		303 fd

S 948. E. Hollender, Anneberg, Nolby.

4881	52	405	3,90	16		♀	37		30 fd
		3961	4,33	171					
		4114	3,97	163	16/3	54	♀	51	3845

S 1491. B. Falck, Äfjagården, Olsäter.

2668	3528	4,45	157	28/10	53	♀	49	2829	
3602	3333	5,33	178	12/6	54	♀	50	2829	
3603	3686	4,78	176	23/2	54	♂	39	2829	
3604	såld, ej i kontroll								
3605	2865	5,62	161	9/3	54	♂	41		
4223	3282	5,06	166	26/2	54	♂	40	2829	
4656	52	972	5,38	53		♀	38		125 fd
		2520	5,57	140		♂	36		
		1999	5,92	118					
4657	53	2060	4,94	102		♂	33		213 fd
		2982	4,94	147		♂	42	2829	
4882	52	1502	4,98	75		♂	30		180 fd
		2998	5,01	150		♀	45		
Såld ej i kontroll									

1	2	3	4	5	6	7	8	9	10
---	---	---	---	---	---	---	---	---	----

**Kopparbergs läns
hushållningssällskapsområde**

W 1. I. Ernfors, Björka, By kyrkby.

3525	4212	4,69	198	11/11	53	♂	†	4102	
3526	4605	4,55	209	7/11	53	♂	†	4102	
4620	4001	4,72	189	4/11	53	♂	49	4102	

W 53. E. Bäcklund, Ingvallsbenning, Hedemora.

2983	3570	5,04	180	14/4	54	♂	†		
3527	1926	4,31	83						ö

W 54. S. Johansson, Ingvallsbenning, Hedemora.

1551	4849	4,50	218	24/1	54	♀	50	3872	
2624	4678	4,79	224	29/5	54	♀	52	3872	
2984	4058	4,37	177						ö
3529	3993	4,66	186	29/4	54	♀	51	3872	
4141	3913	4,56	178	26/4	54	♂	21	3872	

W 168. Svärdsjö Kom. lantbruk, Svärdsjö.

3530	3735	4,27	159	23/9	53	♂	†		
3531	4292	4,10	176	20/12	53	♀	13	4100	

W 174. G. Lindholm, Kvarntägt, Toftbyn.

1552	1492	4,13	62						utg. 196 fd
4341	1075	4,63	50						utg. 196 fd

W 195. E. Murmester, Östansjö, Svärdsjö.

2625	3442	3,64	125	2/3	54	♂	4	4099	
------	------	------	-----	-----	----	---	---	------	--

W 203. L. Erikssons stb., Lumsheden, Åshammar.

2626	3496	4,45	156	13/11	53	♂	†		
------	------	------	-----	-------	----	---	---	--	--

W 205. Bröderna Norén, Stocksbo, Åshammar.

2265	1879	3,99	75						
4143	3659	4,49	164	28/6	54	♀	58	3519	
4144	3299	4,67	154	20/6	54	♂	†		

1	2	3	4	5	6	7	8	9	10
---	---	---	---	---	---	---	---	---	----

W 213. J. Dahlin, Hökviken, Linghed.

1240	3137	4,63	145						ö
1241	2786	4,82	134	14/8	54	♀	♂	†	

W 219. Vassbo Lantmannaskola, Falun.

2628	3865	4,70	181	3/3	54	♂	100	1498	
2986	3815	4,82	184	1/3	54	♂	99	1498	
2990	4725	4,63	219	3/10	53	♀	198	2194	
3532	3282	4,39	144	16/7	54	♂	†	2194	
3533	2875	4,87	140						utg. 259 fd
3534	157	5,60	11						utg. 28 fd
3535	3916	3,80	149	19/2	54	♀	204	2194	
3536	3854	3,97	153	13/2	54	♂	†	2194	
4146	3372	4,03	136	12/2	54	♀	203	1498	
4148	3254	4,07	132	21/5	54	♀	209	W-219-83	
4342	3695	4,52	167	6/3	54	♂	101	1498	
4343	919	4,96	46						utg. 175 fd såld
4345	2580	5,30	137	2/5	54	♂	†	W-219-83	
4347	1680	5,36	90						
4349	4047	4,48	181	12/10	53	♀	199	2194	
4350	4794	4,22	203	4/1	54	♂	97	1498	
4621	3258	5,39	176	2/9	54	♂	†	1498	
4622	3243	5,26	170	25/12	53	♂	†	1498	
4883	52 2011	4,08	82	2/4	52	♂	†		180 fd
	2852	4,80	137	15/5	53	♀	195	1498	
	3177	4,74	151	3/6	54	♂	†	1498	
4884	53 4099	4,39	180	24/11	52	♀	185	1498	308 fd
	3918	4,38	171	28/11	53	♂	†	1498	
4885	53 2784	4,99	139	12/2	53	♂	87	1498	228 fd
	3372	4,83	163	30/3	54	♀	207	1498	
4886	53 2863	4,23	121	8/1	53	♀	188	291	263 fd
	3391	4,25	144	4/2	54	♀	202	2194	
4887	53 3092	4,40	136	25/1	53	♂	†		246 fd
	4418	4,21	186	20/1	54	♀	201	1498	
4888	53 780	4,67	36	27/7	53	♀	196	1498	63 fd
	3379	4,65	157	21/8	54	♀	211	2194	
4889	53 273	6,30	17	6/9	53	♀	197	2194	22 fd
	3310	4,29	142						
4890	54 3891	5,30	206	14/9	53	♂	†		383 fd
4891	54 3446	4,39	151	6/1	54	♂	98	2194	269 fd

W 220. St. Källviken, Falun.

3538	3941	3,87	152	15/1	54	♂	†	3205	
3539	3821	4,55	174	15/5	54	♀	19	3205	
4150	4487	4,22	189	5/12	53	♀	14	3205	
4151	3315	4,83	160	11/5	54	♀	18	3205	
4892	53 2739	3,88	106	25/2	53	♀	10	3205	210 fd
	3665	3,89	142	4/2	54	♀	16	3205	
4893	53 2372	4,44	105	3/4	53	♀	11	3205	173 fd
	4043	4,54	183	2/3	54	♀	17	3205	

W 228. Morbygden, Falun.

3540	2339	4,28	100	6/4	54	♂	†	W-219-77	
3541	2792	4,55	127	25/2	54	♂	†	W-219-77	
3542	687	4,73	33	9/3	54	♀	193	W-219-77	147 fd

1	2	3	4	5	6	7	8	9	10
---	---	---	---	---	---	---	---	---	----

W 229. A. Björkman, Dammen, Falun.

1880	4077	4,70	192	4/7	54	♀	39	W-219-77	
------	------	------	-----	-----	----	---	----	----------	--

W 243. Grycksbo Pappersbruk, Grycksbo.

1560	409	3,43	14						utg. 56 fd
1952	3973	3,68	146	16/2	54	♂	†	1850	
2308	4007	4,21	169	2/10	53	♂	†	1809	utg. 330 fd
3546	722	3,92	28						utg. 84 fd
3547	3206	3,63	116	1/7	54	♀	23	1809	
3548	3257	4,62	150	15/11	53	♀	17	1809	utg. 330 fd
3550	2998	3,68	107	26/7	54	♂	†	1850	
3551	3226	3,63	117	12/11	53	♂	†	1850	
4894	49 3155	4,09	129	10/1	49	♀	†		275 fd
	3996	3,68	147	26/12	49	♀	358	1809	
	4465	3,72	166	3/1	51	♂	†	W-	-26
	4427	4,08	181	28/11	51	♀	384	1850	
	3581	3,47	124	16/12	52	♀	2	1809	
	3970	3,60	143	13/11	53	♂	119	1809	

W 244. Lindsbergs Egendom, Bergsgården.

3544	1507	4,24	64	30/8	54	♂	†	W-244-59	
3545	3713	3,32	123	16/4	54	♂	†	W-244-59	

W 279. Anna Lind, Österfors, Gagnef.

4152	2257	4,60	104	14/7	54	♂		3849	
------	------	------	-----	------	----	---	--	------	--

W 282. A. Hane, Tallbacken, Gagnef.

3552	4702	4,21	198	9/2	54	♀	95	4101	
3553	4230	4,10	202	19/10	53	♀	†		
4353	3200	4,24	136	14/1	54	♂	†		
4623	720	4,00	29						utg. 112 fd
4624	3625	4,41	161	15/7	54	♂	36	4101	

W 291. P. Nyberg, Djura.

4153	2232	5,06	113						ö
------	------	------	-----	--	--	--	--	--	---

W 293. B. Brandström, Djura.

869	2554	4,27	109						
-----	------	------	-----	--	--	--	--	--	--

W 294. N. Anngård, Djura.

3555	1478	5,27	78						utg. 140 fd
4354	2884	4,87	140	14/12	53	♀	48	3197	

W 300. Liss P. Andersson, Gärde, Gagnef.

4155	5844	4,08	238	25/9	53	♂	17	3849	
------	------	------	-----	------	----	---	----	------	--

W 303. S. Björk, Djurås.

2634	3737	4,02	150	6/2	54	♂	†		utg. 265 fd
------	------	------	-----	-----	----	---	---	--	-------------

W 304. E. B. Roos, Överbacka, Djurås.

1893	3232	4,15	134	8/6	54	♀	60	W-303-17	
4157	2679	4,10	110	11/5	54	♀	45	W-300-15	

1	2	3	4	5	6	7	8	9	10
---	---	---	---	---	---	---	---	---	----

W 305. A. V. Panting, Backa, Djurås.

2275	1812	4,02	73	27/7	54	♂	15	W-303-17
4158	3844	4,01	154	23/4	54	♂	14	W-303-17

W 306. Sjöns O. Jonsson, Djura.

1894	2919	4,33	126	12/5	54	♂	8	3197
4159	3562	4,12	147	26/11	53	♀	♀	26,25 3197

W 307. A. Park, Hedby, Djura.

4895	52	1947	4,00	78	31/3	52	♀	†	161 fd
		3258	4,54	148	21/2	53	♀	37	2854
		4131	4,13	171	5/2	54	♂	18	2854

W 310. B. Nygårds, Fors, Djura.

2276	4300	4,61	198	19/7	54	♂	6	3197
4357	3450	4,47	154	6/5	54	♂	5	3197

W 312. P. Wästjärns, Djurås.

1574	3289	3,72	122	28/1	54	♂	†	ö
2277	2954	4,48	132					
2993	4353	4,62	201	20/1	54	♀	35	3853
3557	3440	4,60	158	23/7	54	♂	26	4101

W 313. E. Blomfeldt, Björka, Arvslindan.

4160	1901	5,24	100	28/7	54	♂	4	3553
------	------	------	-----	------	----	---	---	------

W 315. O. Sjöberg, Västjärna, Djurås.

3558	2881	3,72	107	21/9	53	♀	29	3853
------	------	------	-----	------	----	---	----	------

W 322. A. Olsson, Gagnefsbyn, Gagnef.

4358	3192	4,77	152	20/4	54	♂	5	3849
------	------	------	-----	------	----	---	---	------

W 325. Johanna Back, Djura.

2278	5995	4,51	270	16/10	53	♂	25	3197
3559	3726	4,27	159	21/3	54	♂	†	3197
4359	3919	4,65	182	11/10	53	♂	24	3197

W 326. Back P. Persson, Fors, Djura.

878	218	4,20	9					utg. 28 fd
1901	3210	4,34	139	27/7	54	♀	20	3197
4360	3746	4,63	174					ö

W 330. E. Lundkvist, Backa, Djurås.

1903	3514	4,20	148					
1904	4441	4,69	208					
4161	4885	3,95	193	8/6	54	♀	14	3849
4625	3193	5,21	166	7/7	54	♂	10	3849

W 331. E. Brask, Gröntuf, Gagnef.

3561	3795	4,21	160	13/7	54	♂	3	4101
------	------	------	-----	------	----	---	---	------

1	2	3	4	5	6	7	8	9	10
---	---	---	---	---	---	---	---	---	----

W 347. E. Robnsson, Sättra, Leksboda.

1581	2548	4,41	112	15/2	54	♀	40	3523
------	------	------	-----	------	----	---	----	------

W 348. Litens Erik Eriksson, Sättra, Leksboda.

3563	4846	3,94	191	7/8	54	♂	21	3523
4164	4604	4,01	184	26/12	53	♀	26	3527

W 349. Juvas A. Andersson, Sättra, Leksboda.

2637	171	4,10	7					utg. 28 fd
4165	3660	3,80	139					ö

W 352. H. Lingons, Leksboda.

4896	53	3226	4,57	147	7/10	52	♂	†	352 fd
		2509	4,75	119	8/9	53	♀	42	3523

W 364. Olof Lissgård, Häradsbygden.

4166	2763	4,69	130	13/6	54	♀	33	W-1582-2
4167	3467	4,64	161	27/4	54	♂	19	W-1582-2
4362	3970	4,37	174	19/3	54	♂	18	W-1582-2

W 375. Falu Yllefabrik, Sågmyra.

1910	813	4,06	121	10/12	53	♂	†	133 fd
1911	2618	3,96	104	15/11	53	♀	59	W-375-4

W 384. Kors E. Mattsson, Siljansnäs.

1590	3736	3,86	144	10/8	54	♂	15	3846
3568	2689	4,42	119	20/7	54	♂	14	3846
4363	272	5,20	14					utg. 56 fd

W 406. N. Sundell, Torrberg, Leksboda.

2995	1921	4,29	82	8/9	54	♂	†	
------	------	------	----	-----	----	---	---	--

W 421. E. Skött, Vikarbyn.

3570	3124	4,16	130					ö
------	------	------	-----	--	--	--	--	---

W 425. E. Vedin, Vikarbyn.

4168	496	5,68	28	2/12	53	♀	34	3532 utg. 113 fd
------	-----	------	----	------	----	---	----	------------------

W 427. Hed G. Jonsson, Vikarbyn.

4169	3364	4,38	147	28/11	53	♂	8	4143
------	------	------	-----	-------	----	---	---	------

W 429. Pell E. Olsson, Västanaå, Ovanmyra.

4170	3126	4,45	139	11/12	53	♀	53	4140
------	------	------	-----	-------	----	---	----	------

W 443. Karl Ryss, Västgårde.

1919	3114	4,27	132	12/5	54	♂	13	
------	------	------	-----	------	----	---	----	--

W 458. K. Borg, Söderås, Västgårde.

1594	3650	3,72	136	30/7	54	♀	78	
------	------	------	-----	------	----	---	----	--

1	2	3	4	5	6	7	8	9	10
---	---	---	---	---	---	---	---	---	----

W 462. And. Rytta, N. Lindberg, Leksboda.

4897	52	2697	4,38	118	11/11	51	♀	33	W-3540-8	326	fd
		4592	3,95	181	13/10	52	♂	†			
		2900	4,64	134	7/8	53		†	3524		

W 477. Backas K. Eriksson, Garsås.

1596		3277	4,44	145	28/6	54	♀	82		4143	
1922		3271	4,69	153	20/2	54	♂	36		4143	
4364		722	4,76	34					utg.	113	fd
4365		2593	4,98	129	17/6	54	♀	81		3864	
4626		3205	4,37	140	15/6	54	♀	80		4143	
4627		3056	4,80	146	21/3	54	♂	37		4143	

W 494. A. Säbben, Mora-Noret.

3574		3465	4,70	163	23/9	53	♂				
------	--	------	------	-----	------	----	---	--	--	--	--

W 495. Grudd E. Mattsson, Mora-Noret.

3025		4276	4,50	192	13/6	54	♂	11		3864	
3575		4636	4,39	204	8/2	54	♀			4143	
4628		1272	5,08	65					utg.	266	fd

W 510. Grev E. Jonsson, Lindängen, Orsa.

1280		3192	4,15	133	25/2	54	♂			3202	
3576		2780	4,33	120	7/2	54	♀	25		4141	

W 516. E. Westerberg, Holen, Orsa.

4898	53	2724	4,51	123	17/1	53	♂		3546		251	fd
		3407	4,61	157	16/1	54	♂	6		4141		
4899	51	1549	3,86	60	3/5	51	♀	21				
		3218	4,17	134	7/5	52	♂			3202		
		3156	4,18	132	19/4	53	♂			3546		
		3533	4,04	143	19/3	54	♂	7		4141		

W 522. A. Lind, Vångsgårde, Orsa.

4629		4233	4,27	181	28/1	54	♀	14		4141		ö
------	--	------	------	-----	------	----	---	----	--	------	--	---

W 550. G. Svensson, Bodarna, Sollerön.

3606		3261	4,44	145	29/10	52	♀	†			
------	--	------	------	-----	-------	----	---	---	--	--	--

W 607. E. Falu, Kallholen, Orsa.

4176		2614	4,57	120	30/6	54	♂		4120		
------	--	------	------	-----	------	----	---	--	------	--	--

W 611. A. Uleander, Stackmora, Orsa.

3578		2321	5,20	121	15/7	54	♂	7		3189		
3579		4190	4,28	179	20/3	54	♀	34		4141		
4630		4432	4,97	220	29/4	54	♀	35		4141		
4915	45	1219	4,81	59	29/6	45	♀	11			106	fd
		3060	4,09	125	3/6	45	♂	†				
		3268	3,96	129	2/5	47	♂					
		3672	3,96	145	5/4	48	♀	15		1190		
		3728	3,83	143	9/5	49	♀	18				

1	2	3	4	5	6	7	8	9	10
---	---	---	---	---	---	---	---	---	----

		4569	4,10	187	29/4	50	♀					
		4609	4,49	207	19/5	51	♀			26		
		3599	4,96	176	6/6	52	♀	28		3189		
		4665	4,21	196	19/5	53	♂	5		3189		
		4035	4,12	166	30/5	54	♀	36		3547		
4916	45	2997	3,80	114	21/12	44					296	fd
		2590	3,77	98	26/11	45	♀	†		833		
		3445	3,68	127	5/11	46	♀	14		833		
		3148	3,56	112	14/11	47	♂			1190		
		4689	3,77	177	10/10	48	♀			833		
		4369	3,99	175	28/8	50	♀	22				
		4790	4,25	204	1/8	51	♂					
		4187	4,63	194	25/8	52	♂	4		3189		
		4220	4,19	177	18/8	53	♂			3547		
		3740	4,08	153	28/8	54	♂	8		3547		

W 612. Anna Lilja, Stackmora, Orsa.

1955		3257	4,62	151	14/4	54	♀			3189	
------	--	------	------	-----	------	----	---	--	--	------	--

W 613. H. K. Andersson, Stackmora, Orsa.

4658	50	1364	4,93	66	20/6	50	♀	†			115	fd
		4330	4,08	177	21/5	51	♂					
		4202	4,26	179	9/4	52	♀	16		3189		
		5689	3,93	223	20/2	53	♀	17		3189		
		5425	4,06	220	5/2	54	♀	18		4141		

W 638. Näset, Älvdalen.

1964		2864	4,56	131	18/12	53	♂	11				ö
3027		1722	4,14	71								

W 709. J. Jansson, Kilen, Gagnef.

3607		1518	4,20	64							utg.	308	fd
------	--	------	------	----	--	--	--	--	--	--	------	-----	----

W 753. S. Gulliks, Älvdalsåsen.

4917	49	2900	4,40	128	29/9	49	♂	†			
		2552	5,15	131							
		4327	5,06	191	6/10	50	♀				
		4760	4,90	234	1/11	51	♀				
		3232	4,69	152	11/2	53	♂	1			
		3210	4,57	147	21/1	54	♀			3597	

W 786. Räfnsås Älderdomshem, Ludvika.

2287		2575	3,85	90	26/6	54	♂	†		4103			
2288		1074	3,72	40	6/5	54	♂	†		4103	utg.	237	fd
2289		389	4,00	16							utg.	56	fd
2641		3123	3,79	117	10/6	54	♀	209		4103			
2643		3690	4,14	153	18/9	53	♂	†		3549			
4177		2222	5,15	114	19/7	54	♂	†		4103			
4178		3508	4,53	159	18/3	54	♀	207		4104			
4179		2946	4,23	125	9/9	54	♀	211		3549			
4366		3895	4,63	134	7/6	54	♂	†		4103			
4631		3216	4,56	147	6/5	54	♂	†		4103			
4632		2420	4,08	99									
4633		3048	4,55	139	24/6	54	♀	210		4103			

1	2	3	4	5	6	7	8	9	10
---	---	---	---	---	---	---	---	---	----

W 800. Rälg J. Olsson, Skälö, Hulån.

2314	2586	4,46	116	12/4	54 ♀	3599
3608	3347	4,55	152	1/1	54 ♀	3599

W 808. Greta Fröman, Skälö, Hulån.

2659	3514	4,47	157	7/5	54 ♀	43	1861
------	------	------	-----	-----	------	----	------

W 809. Torp J. Jonsson, Skälö, Hulån.

1031	2569	4,56	117	9/3	54	3599
1613	395	4,60	18			utg. 252 fd
1956	2056	4,94	101	3/8	54 ♂	3600

W 813. Långnills E. Larsson, Ilbäck, Hulån.

1957	1506	4,21	63	29/12	53 ♀	1861	utg. 252 fd
2660	2328	4,03	94	8/4	54 ♂	1861	
4659	54 3435	4,24	145	25/3	54 ♂	1861	

W 817. Älderdomshemmet, Dala-Järna.

1289	1117	4,00	45			utg. 168 fd
------	------	------	----	--	--	-------------

W 820. A. Israelsson, Nordanåker, Dala-Järna.

1032	3561	3,60	128	4/2	54	†	4129
2661	4152	3,71	154	17/2	54 ♂	20	3232

W 821. Jöns E. Olsson, Uppsälje, Dala-Järna.

2317	2532	4,07	103	2/11	53 ♀	2556	
3609	3353	4,25	142	7/8	54 ♂	16	3894

W 825. E. Nilsson, Moru, Dala-Järna.

4660	52 3237	3,75	130	17/6	52 ♀	3	1861
	3009	4,40	133	18/6	53 ♀		2556
	3775	4,23	160	19/6	54 ♀	4	3894

W 830. K. Gezelius, Enholm, Dala-Järna.

2318	3018	4,10	123	17/2	54 ♂	1528	
2662	2902	4,58	133	4/3	54 ♀	36	4129
3610	2882	4,24	122	25/11	53 ♂		3232

W 834. E. Nilsson, Nordanåker, Dala-Järna.

1036	2608	4,29	112	3/4	54 ♂	13	3599
------	------	------	-----	-----	------	----	------

W 841. Jont O. Nilsson, Skälö, Hulån.

1959	2221	5,24	117	25/6	53	
------	------	------	-----	------	----	--

W 896. E. och L. Wälstedt, Holsåker.

4180	4148	4,22	175	8/11	53 ♀	14
------	------	------	-----	------	------	----

1	2	3	4	5	6	7	8	9	10
---	---	---	---	---	---	---	---	---	----

W 917. Back G. Andersson, Almbergsbjörken, Leksand.

4900	49	1230	4,67	57	5/6	49 ♀	9		124 fd
		3469	4,11	143	29/5	50 ♀	†	W-1501-1	
		4638	4,29	199	29/5	51 ♀	11	2824	
		3798	4,06	154					
		5648	4,64	240	16/10	52 ♀	†	2826	
		5311	3,93	209	22/12	53 ♀	13	3857	

W 920. K. Carles, Tibble, Leksand.

3001	4274	4,56	195	23/7	54 ♀	40	W-364-14
4367	2694	4,85	131	4/9	54 ♂	14	W-920-11

W 922. P. Backlund, Hjortnäs.

1931	2700	4,53	122					ö
1932	3225	4,21	136	14/3	54 ♂	†		
1933	4238	4,26	180	31/10	53 ♂	16	3527	

W 995. Dunder Gunnar Larsson, Utanmyra, Sollerön.

4901	50	2860	4,17	119	9/10	49 ♂	†		337 fd
		2773	4,39	122	14/1	51 ♀	3	3206	
		3244	4,37	142	28/2	52 ♂	†		
		3341	4,71	157	7/3	53 ♂	†		
		3194	4,40	141	30/5	54 ♀	5		

W 1027. Stentäpp A. Persson, Skumhed, Vansbro.

2663	2794	4,50	126	10/1	54 ♀	15	3599
------	------	------	-----	------	------	----	------

W 1031. A. Frimodig, Tjärna, Gagnef.

1934	2334	4,10	96	28/7	54 ♂	8	3849
------	------	------	----	------	------	---	------

W 1032. E. Granquist, Tjärna, Gagnef.

4181	2380	4,53	108	1/6	54 ♀	30	4110
4182	2705	4,96	134				

W 1098. A. Hed, Kärvsåsen.

2646	5189	4,28	222	24/9	53 ♀	†	3548	
2647	3541	4,25	151	24/3	54 ♂	†	3548	
4902	50	2522	3,80	96	24/10	49 ♂	†	2196
		3661	4,11	150	21/10	50 ♂	†	2833
		3735	4,23	158	4/11	51 ♀	†	2833
		5084	3,96	201	17/10	52 ♂	†	3548
		3838	3,97	152	14/1	54 ♂	3	3548

W 1123. Rytta Per Andersson, N. Lindberg, Leksboda.

4368	3436	4,35	150	30/6	54		3851
------	------	------	-----	------	----	--	------

1	2	3	4	5	6	7	8	9	10
---	---	---	---	---	---	---	---	---	----

W 1155. G. Johansson, Furudal.

3586	4113	4,77	197	20/11	53 ♀	113	4116		
4183	3399	4,30	147	7/1	54 ♂	†	4116		

W 1183. A. Nises, Torrberg, Leksboda.

4903	49	1055	3,99	42	7/7	49 ♂ ♂ ††	81	fd	
		3713	4,01	149	28/5	50 ♂	†		
		3959	4,19	166	18/4	51 ♀	35	2823	
		3907	3,93	153	11/4	52 ♂	†		
		4221	3,90	165	14/4	53 ♂	†		
		3473	3,73	129	13/4	54 ♂	†		

W 1184. Carl Bengtes, Torrberg, Leksboda.

1938	4983	4,33	216	2/12	53 ♂	8	3523		
2292	4882	4,30	210	27/4	54 ♀	19	W-1184-7		
4369	4051	4,48	181	13/11	53 ♂	†	3523		

W 1185. Snickar A. Andersson, Björkberg, Leksand

2294	2778	4,67	130	14/6	54 ♀	21	W-1184-6		
2295	3115	3,97	124	1/5	54 ♂	†			

W 1193. Alm E. Ersson, Björkhem, Siljansnäs.

4651	3387	4,35	147	29/7	54 ♂	4	W-1533-5		
------	------	------	-----	------	------	---	----------	--	--

W 1213. G. Daniels, Timmersmora, Insjön.

2297	3015	4,31	130	28/6	54 ♀	†			
------	------	------	-----	------	------	---	--	--	--

W 1218. J. Karlström, Ingels.

3005	3993	5,16	206	19/6	54 ♀	†			
3588	3015	4,45	134	11/8	54 ♀	22	4123		

W 1238. P. Petters, Rälta, Djura.

1939	4870	4,25	197	6/11	53 ♂	17	3197		
3589	4088	4,38	179	21/1	54 ♀	†	3197		
4370	3204	5,76	185	13/1	54 ♀	21	3197		

W 1248. Hol E. Larsson, Heden, Nås.

2664	3509	4,54	159	7/12	53 ♀	20	3898		
3611	2866	4,52	129	22/11	53 ♀	19	3898		
3612	2536	4,91	124	17/5	54 ♀	21	3898		

W 1264. Göstas M. Andersson, Siljansnäs.

3006	3515	4,16	146	22/11	53 ♀	21	3846		
3590	3815	4,05	155	7/1	54 ♀	23	3846		

W 1278. K. Backlund, Enviken.

1038	4207	3,86	162	10/9	54 ♀ ♂	28,17	3598		
3613	630	4,92	31					utg. 84	fd
3615	3793	4,11	156	19/11	53 ♀	25	3598		
4223	3350	4,22	141	27/1	54 ♂	16	3598		

1	2	3	4	5	6	7	8	9	10
---	---	---	---	---	---	---	---	---	----

W 1318. Djeken P. Jonsson, Leksboda.

3007	3960	3,81	151	9/10	53 ♂	13	3524		
3008	3724	4,02	150	5/10	53 ♂	12	3524		

W 1341. Fr. Moræus, Born, Orsa.

3591	3672	4,41	162	12/2	54 ♂	1	4141		
4371	2241	5,46	122	1/9	54 ♂		3874		
4634	3553	4,23	150	19/2	54 ♂		4141		

W 1370. Aug. Andersson, Hedgårdarna, Enviken.

4635	3273	3,44	113					K 21/10	53
								K 16/2	54

W 1379. R. Sjödén, Häradsarvet, Sollerön.

4904	50	249	4,70	11					28	fd
		2159	4,91	106						
		2825	4,29	121	5/11	51 ♂	†	3206		
		3224	4,91	158						
		3136	4,71	148	19/11	53 ♀	10			

W 1382. Bond P. Mattsson, Kulåra, Sollerön.

4185	3598	4,51	162	1/8	54	†	4142		
------	------	------	-----	-----	----	---	------	--	--

W 1395. M. Bortas, Backbyn, Siljansnäs.

1960	3435	3,96	136	13/2	54 ♂	6	3846		
2667	4131	3,81	158	13/2	54 ♂	5	3846		

W 1412. A. Hedvall, Rälta, Djura.

3592	834	5,30	44					utg. 140	fd
4187	2699	5,42	146	23/7	54 ♂	6	3197		
4372	4123	4,30	177	15/8	53 ♀	36	3197		

W 1413. G. Finn, By, Arvslindan.

4188	549	3,97	22					utg. 84	fd
4189	3435	4,17	143	28/7	54 ♀		W-316-21		

W 1433. Em. Andersson, Vikbyn, Hedemora.

4373	4458	4,26	190	5/2	54 ♀	47	4125		
4636	3928	5,00	196	26/4	54 ♀ ♀	48,49	4125		

W 1462. A. Eriksson, Kvarntägt, Toftbyn.

4191	2912	4,26	124	20/1	54 ♀	28	3187		
------	------	------	-----	------	------	----	------	--	--

W 1508. B. Backlund, Vargnäs, Leksand.

2302	3472	4,70	163	15/4	54 ♂	†	3523			
4905	52	179	4,30	8	15/9	52 ♀	†	W-306-18	16	fd
		3994	4,24	169						
		3496	4,40	154	4/12	53 ♂	†	3523		

1	2	3	4	5	6	7	8	9	10
---	---	---	---	---	---	---	---	---	----

W 1533. A. Wördén, V. Björken, Siljansnäs.
2303 2939 5,04 148

W 1541. J. Lilja, Duvnäs, Hulån.
1623 3768 4,55 171 9/8 53 ♀ 10 3599
1961 4400 4,67 205 21/11 53 ♀ 11 3599
3616 3714 4,46 166 20/9 53 ♂ 3600
4224 2512 4,79 121 5/5 54 ♀ 3599

W 1548. B. Flinta, Bengtsarvet, Sollerön.
4637 4058 4,54 184 25/3 54 ♂ 2

W 1550. O. Bergmark, Rothagen, Sollerön.
4374 4033 4,85 188 13/1 54 ♂ †
4638 3453 5,04 174 19/2 54 ♂

W 1553. Tolla J. Nilsson, Bodarna, Sollerön.
4375 3746 4,51 169 14/7 54 ♀ 6 3856
4639 3810 5,40 206 27/8 54 ♂ 3856

W 1582. And. Gamberg, Västannor, Häradshbygden.
4640 3733 3,82 142 23/6 54 ♀ 19 W-1582-2

W 1637. A. Ilbäcks, Sjönsbo, Hedemora.
3593 2844 4,66 133 11/7 54 ♂ †
4906 51 1957 4,03 79 28/2 51 ♂ † 204 fd
2772 4,51 125 7/3 52 ♀ † 1497
3424 4,53 155 13/2 53 ♂ † 1533
3337 4,55 152 25/1 54 ♀ 118 3872
4907 51 3660 3,91 143 9/11 50 ♂ † 315 fd
3819 3,96 151 10/11 52 ♂ † 1497
3491 4,10 143 12/10 52 ♀ 113 W-1533-3
4620 4,00 185 15/9 53 ♂ †

W 1667. G. Elins, Hedby, Djura.
4193 3345 4,49 150
4194 4149 4,32 179 28/2 54 ♂ 5 2854
4195 3127 4,23 132 1/1 54 ♂ † utg. 252 fd

W 1668. Hol G. Nilsson, Hedby, Djura.
2654 4752 4,18 199 12/10 53 ♂ 9 2854
4641 2954 4,66 138 14/12 53 ♀ 21 2854

W 1669. E. Envall, Ersholen, Mockfjärd.
4196 4076 3,89 159 15/11 53 ♂ 2

W 1686. H. Ulas, Lindånget, Orsa.
3030 3930 4,16 163 14/12 53 ♂ 4141

1	2	3	4	5	6	7	8	9	10
---	---	---	---	---	---	---	---	---	----

W 1689. O. Dorell, Mångsbodarna, Evertsberg.
3031 2707 4,31 117 11/8 54 ♀ 3901
4661 53 2646 4,71 125 9/10 52 ♀ †
2532 4,97 126 10/9 54 ♂ 3901

W 1704. H. Leopoldsson, Hagen, Hagge.
4908 51 2618 4,30 113 21/3 51 ♂ † 1501 191 fd
3834 3,93 151 10/2 52 ♂ ♀ † 3552
4022 4,02 162 26/1 53 ♀ 9 3552
4683 4,05 190 11/1 54 ♀ 11 3552
4909 3816 4,10 157 14/9 53 ♂ † 3552 383 fg
4910 48 1117 4,07 45 23/5 48 ♂ † 144 fd
2118 4,22 89 1/6 49 ♀ †
2859 4,16 119
3892 4,18 163 25/1 51 ♀ 1501
4090 4,03 165 15/2 52 ♂ † 3552
2960 4,32 128 25/6 53 ♂ † 3552
3588 4,13 148 19/5 54 ♂ † 4124

W 1766. Olars L. Larsson, Sveden, Nås.
3014 3645 4,16 151 13/3 54 ♂ † 3898
4198 3562 4,28 153 15/9 53 ♀ 7 2519
4642 3648 3,87 141 1/4 50 ♂ † 3184

W 1792. V. Åman, Saxe, Söderbärke.
4376 3905 4,51 176 23/4 54 ♂ † W-786-22

W 1799. A. Nygård, Kärvsåsen.
3015 4617 4,07 188 5/1 54 ♂ 6 3548

W 1802. Sparf A. Andersson, Södra Rälta, Djura.
4643 3215 5,53 178 14/1 54 ♂ 4 3197

W 1850. A. Moræus, Hansjö.
4644 4248 4,16 177 14/2 54 ♀ 13 4111

W 1859. Matses O. Olsson, Mellanberg, Nås.
4645 3456 4,58 158 4/1 54 ♂ 3 3184

W 1868. I. Åsbrink, Häradshbygden, Sollerön.
3617 3373 4,20 142 7/1 54 ♂ †
4662 52 1943 4,65 90 14/3 52 ♀ † 200 fd
2956 4,86 143 29/3 53 ♀ 7
2833 4,26 121 14/3 54 ♂ 2

W 1874. G. Hellberg, Gärde, Gagnef.
4199 3933 3,97 156 8/10 53 ♂ 1 3849

W 1878. Ingridis E. Ersson, Hagen, Holsåker.
4200 2823 4,65 131 18/6 54 ♀ 5

1	2	3	4	5	6	7	8	9	10
---	---	---	---	---	---	---	---	---	----

W 1890. Jemt H. Eriksson, Born, Orsa.

4202	3418	4,60	157	23/7	54 ♀	7	4141		
------	------	------	-----	------	------	---	------	--	--

W 1936. Knuts N. Olsson, Djura.

4395	3786	4,55	172	28/1	54 ♀	14	3197		
------	------	------	-----	------	------	----	------	--	--

W 1941. E. Gilius, Slättberg, Orsa.

4204	4949	4,24	210	5/12	53 ♀	2	4141		
------	------	------	-----	------	------	---	------	--	--

W 1973. E. Brus, Kallmora, Mässbacken.

4154	2184	4,21	92					utg. 266 fd	
3581	52	3037	4,34	132	28/7	52 ♂	2	3176	308 fd
		3522	4,43	156					ö
		4571	4,42	202	3/12	53 ♀	4	2524	

W 1974. A. Källberg, Kallmora, Mässbacken.

4205	2947	4,46	131	30/3	54 ♂		4120		
------	------	------	-----	------	------	--	------	--	--

W 1976. E. Sarnilda, Holen, Orsa.

4911	52	4728	4,42	209	23/11	51 ♂		3547	338 fd
		4691	4,30	202	5/12	52 ♀	9	3546	
		4641	4,36	202	31/12	53 ♂	1	4141	

W 1987. And. Sahr, Gruddbo, Sollerön.

4912	51	2251	3,85	109	25/3	51 ♂	1	3206	
		2773	4,61	128	17/3	52 ♀	1		
		2948	5,07	149	27/3	53 ♀	2		
		3272	4,85	159	16/4	54 ♂	2	3856	

W 1996. O. Loos, Rälta, Djura.

4378	5154	4,53	233	22/12	53 ♀	15	3197		
4379	1985	5,40	107						ö

W 2135. Mås A. Larsson, Bodarna, Sollerön.

4225	4389	4,38	192	20/6	54 ♀	2	4142		
------	------	------	-----	------	------	---	------	--	--

Gävleborgs läns hushållningssällskapsområde

X 327. Syskonen Olanders, Backa, Norredsbyn.

1041	3155	4,71	149	2/11	53 ♀	254	2877		
1042	3131	4,70	147	19/1	54 ♂				
1044	3726	4,28	159	28/3	54 ♀	256	2877		
1627	2074	4,83	100						
1628	3553	4,58	163	8/7	54 ♀	261	2877		
1629	3516	4,16	146	5/2	54 ♂	78	2877		
1965	3188	4,79	153	13/6	54 ♂				
1966	1184	4,40	52					utg. 121 fd	

1	2	3	4	5	6	7	8	9	10
---	---	---	---	---	---	---	---	---	----

3034	4331	4,60	199	9/1	54 ♂				
3035	3812	4,56	174	24/1	54 ♂				
3618	3852	4,63	178	15/12	53 ♀	255	2877		
3619	2301	4,58	105						
3620	4414	4,07	180	28/6	54 ♀	260	2877		
4397	3408	4,35	148	23/1	54 ♀	258	2877		

X 446. Erik Andersson, Sörsäljesta, Skästra.

1294	3047	4,24	129	22/3	54 ♂	81	4145		
2669	306	4,51	14					utg. 56 fd	
2670	866	4,98	43					utg. 121 fd	
2671	2913	4,55	133	30/8	54 ♂				
3629	3213	4,35	140	6/9	54 ♂	83	4145		

X 447. Anders Olsson, Säljesta, Skästra.

1050	3440	4,23	145	18/1	54 ♂				
2673	3729	4,59	171	6/10	53 ♂			Kst. 22/9 54	

X 504. Forsså Bruks AB, Näsviken.

3020	4151	3,93	163	25/7	54 ♂	54	2856		
3595	3750	4,07	153	25/2	54 ♂	52	2856		
4206	1333	3,89	52	7/6	54 ♂			utg. 235 fd	
4207	3451	4,26	147	10/7	54 ♂	53	2856		
4380	605	3,92	24					utg. 121 fd	
4381	1932	4,68	90	6/9	54 ♂	♂			

X 975. Per Höglund, Hedsta, Tallåsen.

3625	3510	3,80	133	2/11	53 ♂				
3626	3147	4,34	138	21/7	54 ♂				
3627	1182	4,36	52					utg. 149 fd	

X 1517. Ingvar Klang, Hedsta, Tallåsen.

3623	2879	4,38	126	2/4	54 ♀	6	3601		
------	------	------	-----	-----	------	---	------	--	--

X 1656. Petrus Hasselblad, Stens, Hassela.

3622	2482	4,38	109	4/6	54 ♂	12	3908T		
------	------	------	-----	-----	------	----	-------	--	--

X 1657. Johan Rådman, Lindsjö, Hassela.

4398	51	2088	4,08	85	29/10	50 ♀	1	2562	
		3185	4,02	128	17/10	51 ♀	3	3512	
		3108	4,07	126	27/11	52 ♀			
		3050	3,99	122	13/12	53 ♂			

Västernorrlands läns hushållningssällskapsområde

Y 1. Hussborgs Lantmannaskola, Johannisberg.

1052	2670	3,96	106	24/1	54 ♀	72	2594		
------	------	------	-----	------	------	----	------	--	--

1	2	3	4	5	6	7	8	9	10
2677	3000	4,45	134	2/12	53	♀	71	2594	
3037	3577	4,38	157	25/4	54	♂	133	1933	
3630	3491	4,47	156	27/12	53	♂	126	2594	
3631	3368	4,48	151	29/3	54	♀	131	1933	
3632	3324	4,13	137	22/2	54	♀	73	2594	
4226	2675	4,28	114	6/4	54	♂	132	1933	
4399	3349	4,20	141	28/3	54	♂	130	1933	
4400	120	4,30	5						utg. 30 fd
4401	3506	4,21	148	21/8	54	♀	75	1933	
4402	3531	4,37	154	6/2	54	♂	127	2594	
4403	351	4,17	15						utg. 60 fd
4663	53 389	4,40	17	2/9	53	♀	70	Y-1-108	57 fd
	4028	4,15	167	5/7	54	♂	†		

Y 8. Arne Hansson, Västerede, Erikslund.

1055	2677	5,57	149	1/6	54	♀	29	Y-896-9	
3039	2745	4,85	133	30/10	53	♀	27	3237	

Y 9. Boda Arbetshem, Boda, Viskan.

4664	50 2670	4,03	108	13/11	49	♀	†		318 fd
	3442	4,06	140	17/11	50	♀	†		
	3470	3,94	137	27/11	51	♂	†		
	3240	3,88	126	6/11	52	♂	†		
	3836	4,02	154	12/12	53	♀	223	3651	

Y 23. Frans Jönsson, Önsta, Parteboda.

893	2940	5,01	147	12/6	54	♂	38	3237	
2681	3353	4,87	163	6/11	53	♀	62	3237	
2683	4290	4,34	186	15/4	54	♂	37	3237	
4227	5156	4,63	239	22/12	53	♀	63	3237	
4383	3137	4,96	156	4/4	54	♀	66	3237	
4404	4731	4,52	214	26/10	53	♀	61	3237	
4665	53 2466	4,49	111	1/3	53	♀	59	3237	219 fd
	3746	4,25	159	17/1	54	♀	64	3237	
4666	53 2032	4,21	86	2/3	53	♀	60	3237	
	3314	4,52	150	1/3	54	♂	36	3237	
4667	3333	4,51	150	30/1	54	♀	65	3237	248 fd

Y 25. Ljunga gård, Ljungaverk.

1669	3462	4,07	141	10/2	54	♀	104	2273	
2043	3993	4,78	191	28/9	53	♂	64	2273	
2348	3831	3,95	151	17/3	54	♀	106	2273	
2349	4556	4,10	187	14/12	53	♀	100	2273	
2684	3476	4,60	160	28/6	54	♀	108	2273	
3040	3478	4,70	163	28/9	53	♂	65	2273	
3042	3910	4,51	176	11/2	54	♀	105	2273	
3709	4578	3,91	179	14/12	53	♂	68	2273	
4228	3927	4,16	163	2/3	54	♂	71	2273	
4229	4633	4,55	211	24/12	53	♀	101	2273	
4405	2948	4,33	128	16/4	54	♀	107	2273	
4406	3495	5,11	178	12/12	53	♂	67	2273	
4407	4071	4,17	170	9/12	53	♀	99	2273	

1	2	3	4	5	6	7	8	9	10
---	---	---	---	---	---	---	---	---	----

Y 107. Karl Lundgren, Gräfte, Slättån.

2690	3303	4,52	149						
4230	3460	4,69	162	19/11	53	♂	†		

Y 109. Gälegårdens Jordbruk, Viskan.

2685	2135	4,78	102	11/10	53	♂	†		
2688	3064	4,51	138	5/11	52	♂	51	3311	

Y 113. Carl Carlsson, Kärfta, Stöde.

3634	3212	4,19	135	1/5	54	♀	†		
------	------	------	-----	-----	----	---	---	--	--

Y 135. Harald Tengvall, Sillre.

2042	231	3,90	9						utg. 30 fd
3047	196	4,30	8	17/10	53	♀	54	3654	Såld liv utg. 30 fd
3049	3270	3,98	130	23/6	54	♂	†		

Y 146. Anna Westerlund, Öppom, Ljustorp.

2692	2714	4,72	128						ö
3635	3639	4,75	151	27/12	53	♂	39	3913	
3636	3682	4,54	167	1/10	53	♂	38	2247	
4408	3739	4,30	159	18/5	54	♂	†		

Y 204. Anders Eriksson, Gårdtjärn, Kovland.

3637	3200	3,63	116	19/11	53	♂	†		
------	------	------	-----	-------	----	---	---	--	--

Y 245. Axel Kårén, Sånga, Björkåbruk.

3638									utg. 90 fd
4462	3337	4,01	134	10/1	54	♀	18	3956	sj

Y 178. Olof Johansson, Västergård, Lucksta.

4668	52 2665	4,56	122	18/3	52				204 fd
	3380	4,50	152	30/3	53	♀	146		

Y 250. Stöndars lanthushållsskola, Undrom.

2324	2115	4,27	90						ö
2693	2787	4,17	116	23/4	54	♂	†		
2694	2710	4,28	116	31/10	53	♂	†		
3071	2993	4,45	133	3/4	54	♀	77	3916	
3639	2572	4,43	114	29/5	54	♂	†		

Y 251. Folke Sjöström, Solberg, Undrom.

3640	2658	4,53	120						
3641	3774	4,24	160	17/2	54	♀	47	2946	
3642	3526	4,05	143	9/4	54	♂	♂	††	tv
3643	3517	4,15	146	24/11	53	♀	46	3920	

1	2	3	4	5	6	7	8	9	10
---	---	---	---	---	---	---	---	---	----

Y 259. Nils Bodin, Klippegården, Undrom.

1066	2187	4,07	89	17/7	54 ♀	70	2946		
4232	2558	4,54	116	11/6	54 ♂	†			
4233	2328	4,73	110	23/9	53	†			

Y 260. Göte Uhlin, Uttnäs, Undrom.

3644	4297	4,63	199	10/12	53 ♀	28	3641		
4234	3865	4,81	186	9/9	53 ♂	†			

Y 271. Petrus Sjödin, Österås.

2331	1854	3,89	72			js utg	180	fd	
4409	3413	4,33	148	9/8	54 ♂	21	3929		

Y 273. Olof Sjödin, Öhn, Österås.

2332	2659	4,33	115	14/10	53 ♂	†			utg
------	------	------	-----	-------	------	---	--	--	-----

Y 278. Nordviks lantmannaskola, Nyadal.

1639	3562	4,37	154	18/2	54 ♂	144	2897		
1975	1359	5,13	70					utg	180
2309	2524	4,73	119	22/7	54 ♂	†			
2335	1041	3,79	39					utg	120
2695	3821	4,10	157	22/4	54 ♂	146	2897		
3053	3682	4,69	173	24/2	54 ♀	165	2897		
3054	4273	4,09	175	4/10	53 ♀	159	2897		
3055	2971	4,40	131	19/5	54 ♀	167	2897		
3645	1929	4,38	85	11/8	54 ♀	168	3940		
3647	3290	3,72	122	6/4	54 ♂	145	2897		
3648	561	4,73	27					utg	60
3650	3793	4,86	184	19/11	53 ♀	160	2897		
4235	3278	4,86	159	7/2	54 ♂	143	2897		
4410	3274	4,91	161	24/10	53 ♂	140	2897		
4411	2014	5,08	102	26/10	53 ♂	141	2897		
4412	3636	4,08	148	1/2	54 ♀	163	2897		
4413	3160	5,05	160	26/11	53 ♀	162	2897		
4414	2516	5,22	131	28/11	53 ♂	142	2897		
4415	2425	4,75	115	26/4	54 ♀	166	2897		

Y 299. John Björner, Strinne, Bjärträ.

1643	3645	4,19	153	9/7	53 ♂	†			
------	------	------	-----	-----	------	---	--	--	--

Y 305. Torsten Nordle, Östersjäländ, Ålandsbro.

2340	3113	4,06	126	16/11	53 ♂	†			
------	------	------	-----	-------	------	---	--	--	--

Y 313. Ernst Högström, Aspånäs, Ålandsbro.

4209	3740	4,12	154	22/2	54 ♂	3	3563		
------	------	------	-----	------	------	---	------	--	--

Y 325. Bröd. Jakobsson, Billsjö, Överhörnäs.

4236	2506	4,39	110	29/5	54 ♀	30	3657		
4463	294	3,74	11					utg	60

1	2	3	4	5	6	7	8	9	10
---	---	---	---	---	---	---	---	---	----

Y 329. Tvillingsta lantmannaskola, Örnköldsvik.

1078									utg
1978	3026	4,30	130	1/6	54 ♂	†			
2699	2679	3,90	105	10/5	54 ♀	†			

Y 330. Gunnar Pettersson, Billsjö, Överhörnäs.

3057	2703	4,55	123	23/5	54 ♀	79	3657		
3058	2467	4,99	123	13/10	53 ♀	74	3657		
3658	2928	4,44	130	24/1	54 ♂	75	3657	utg	335
3660	3233	5,23	169	16/8	54 ♂	78	3657		
4669	52	1804	4,48	82	23/3	52 ♀	†		178
	3459	4,45	154	25/4	53 ♀	72	3657		
	2913	4,91	143	22/6	54 ♀	80	3657		
4670	53	2092	3,92	82	31/3	53 ♂	(72)71	3657	175
	3636	4,10	149	23/3	54 ♂	76	3657		
4671	2952	4,92	147	19/9	53 ♂	74	3657		366

Y 331. Johan Jonsson, Billsjö, Överhörnäs.

1982									utg
2702	1994	4,61	92	18/8	54 ♂	157	3657		
2705	2724	4,52	123	15/1	54 ♀	220	3657		
3064	3575	3,80	138	2/2	54 ♂	154	3657		
3661	3034	4,65	108	28/2	54 ♂	155	3657		
4237	2047	4,20	86	18/7	54 ♀	225	3657		
4238	2710	4,32	117	11/2	54 ♀	221	3657		
4239	2456	4,28	105	17/4	54 ♀	223	3657		
4240	2870	3,76	108	27/4	54 ♀	224	3657		
4241	2539	4,02	102	23/2	54 ♀	222	3657		
4672	53	2521	4,95	125	16/11	52 ♂	†		313
	3015	4,42	133	16/10	53 ♂	153	3657		
4673	53	2962	4,50	123	8/11	52 ♀	†		321
	3719	4,11	152	10/11	53 ♀	219	3657		

Y 337. Johan Nordqvist, Billsjö, Överhörnäs.

1657	3270	4,25	139	2/12	53 ♂	40	3657		
3066	3896	4,31	168	12/12	53 ♂	41	3657		
4674	53	2228	4,62	103	4/2	53 ♂	39	3657	230
	3603	4,86	175	5/3	54 ♂	42	3657		

Y 338. P. G. Strindlund, Nybyn, Sidensjö.

1991	4048	4,14	168	26/1	54 ♂	39	2236		
3067	4135	4,58	189	10/12	53 ♀	57	Y-338-35		
3666	4853	4,23	205	20/2	54 ♀	59	2236		
4416	237	4,60	11					utg	liv
4417	3727	5,11	190	19/12	53 ♀	58	3650		
4675	53	3303	4,23	142	17/1	53 ♂	†		260
	3901	4,43	173	7/12	53 ♂	38	3955		

Y 339. Enock Norberg, Blåvik, Bjästa.

913	5219	4,56	238	21/9	53 ♂	86	3657		
2711	4954	4,51	223	20/8	54 ♀	99	3914		

1	2	3	4	5	6	7	8	9	10
3070	3953	4,63	183	10/4	54	♀	97	3914	
3667	4284	4,51	193	24/1	54	♀	95	3914	
4242	4454	4,76	212						ö
4243	2512	4,66	117	13/4	54	♂	87	3914	js utg 305 fd
4244	3966	4,75	188	24/9	53	♀	93	3624	
4245	4357	4,83	211	15/6	54	♀	98	3914	
4418	4016	4,97	200	13/10	53	♂	85	3948	
4676	53 2622	4,42	116	20/9	52	♂	†		372 fd
	3852	4,61	178	14/9	53	♂	85	3657	

Y 341. Johan Carlsson, Brynge, Bjästa.

1995	4004	4,25	170	13/10	53	♀	67	1933	
3073	3498	4,69	163	29/6	54	♂	†		
3669	4410	4,42	195	31/1	54	♂	29	3314	
3670	3716	4,42	164	25/3	54	♀	71	3314	

Y 342. Th. Hedberg, Herrgården, Köpmanholmen

1331	3523	4,46	157	5/12	53	♂	†		
1996	267	4,57	12						utg 60 fd
4677	49 1762	4,45	78	2/3	49	♂	†		209 fd
	2551	4,92	125						ö
	3200	4,70	150	12/12	50	♀	68	2605	
	2877	4,48	129	4/3	52	♀	74	2951	
	2677	4,74	127	14/4	53	♂	†		
	1326	4,88	65						
4678	51 4375	4,86	213	26/11	50	♀	67	2605	317 fd
	1770	4,77	84						ö
	3507	4,38	154	3/10	52	♀	75	2951	
	3260	4,39	143	2/11	53	♀	77	2951	
4679	53 2958	5,00	148	23/11	52	♀	†		299 fd
	3001	5,10	153	3/1	54	♀	78	2951	

Y 343. Bredångers gård, Köpmanholmen.

2716				3/9	53	♀ ♀	††		tv utg
2718	2797	3,92	110	15/3	54	♂	†		
3075	4020	3,82	154	24/9	53	♀	135	2951	
3077									utg
4246	3425	4,18	143	5/1	54	♀	138	2951	
4247	3542	3,86	137	26/3	54	♀	142	2951	
4680	51 1356	3,59	49	4/6	51	♂	†		123 fd
	3008	4,00	120	4/5	52	♀	116	2951	
	3358	4,01	136	25/4	52	♂	†		
	3585	3,86	138	12/4	54	♂	32	2951	
4681	52 1743	4,15	72	16/1	52	♀	†		266 fd
	2689	4,54	122	31/1	53	♂	†		
	3032	4,34	132	30/3	54	♂	31	2951	

Y 370. Mons Leiknes, Krånge, Edsbordet.

4682	49 1703	4,37	74	22/12	48	♀	†		294 fd
	2871	3,98	114	1/12	49	♂	†		
	3232	4,20	136	5/12	50	♂	†		

1	2	3	4	5	6	7	8	9	10
			2846	4,28	122	5/1	52	♀	†
			3141	3,93	123	19/1	53	♀	†
			3633	4,36	158	11/1	54	♀	140 3240
4683	51 3249	4,44	144	23/9	50	†			365 fd
			3674	4,44	163	4/11	51	♂	†
			3204	4,38	140	3/12	52	♀	130 3240
			3622	4,38	159	12/1	54	♂	†
4684	52 1504	4,71	71	23/3	52	?	†		sj 203 fd
			2757	4,59	126	14/4	53	♀	†
			3463	4,49	156	27/4	54	♀	145 3240

Y 375. Sven Stattin, Strinne, Bjärträ.

4248	3525	3,99	141	3/3	54	♀	30	3653	
4249	4660	4,46	208	4/11	53	♂	†		

Y 379. Sigfrid Andersson, Norrsvedje, Bjästa.

4685	2949	4,99	147	31/10	53	♂	5	2591	320 fd
------	------	------	-----	-------	----	---	---	------	--------

Y 383. Egron Näsström, Fröstdal, Bjästa.

3079	3154	4,90	154	20/4	54	♂	26	3941	
3671	3574	4,62	165	2/4	54	♀	22	3941	

Y 385. Johan Söderlund, Hämra, Sidensjö.

2352	180	4,00	7						utg 30 fd
3082	3878	4,37	169	4/10	53	♂	26	2326	
4419	279	4,60	13					såld liv	utg 30 fd
4420	3942	4,47	176	23/2	54	♀	68	3650	
4686	53 2543	4,52	115	7/3	53	♂	42	3650	216 fd
			3296	4,89	161	25/5	54	♂	29 3650
4687	3077	4,89	151	30/9	53	♂	25	3650	

Y 386. J. A. Andersson, Bredåker, Sidensjö.

2353	2502	5,02	126	13/7	54	♀	†		
3672	3787	4,84	183	6/4	54	♀	61	3650	

Y 387. John Söderlind, Bredåker, Sidensjö.

2721	3349	4,63	155	13/2	54	♂	12	3650	
4421	3572	4,93	178	19/3	54	♀	45	3650	
4422	3166	4,89	155	17/3	54	♀	44	3650	
4423	2923	4,95	145	24/1	54	♂	11	3650	

Y 389. Erik Jonsson, Nyland, Sidensjö.

3083	2515	4,52	114	1/10	53	♂	9	3650	
------	------	------	-----	------	----	---	---	------	--

Y 390. Ernfrid Byström, Nyland, Sidensjö.

3085	2527	5,28	133	23/1	54	♂	15	3650	
4688	49 1553	4,32	67	19/5	49	♀	†		142 fd
			3299	4,41	145	6/5	50	♀	†
			3140	4,64	146	2/5	51	♂	†
			3321	4,44	147	4/4	52	♀	40 2236
			3394	4,24	144	23/3	53	♂	14 3650
			2467	4,45	110	11/3	54	♀	47 2236 utg 270 fd

1	2	3	4	5	6	7	8	9	10
---	---	---	---	---	---	---	---	---	----

Y 391. Erik Hellström, Nyland, Sidensjö.

3674 3623 4,90 177 15/4 54 ♀ 38 3650

Y 393. Alfred Imgard, Eden, Bjästa.

3087 1089 4,64 51 utg 180 fd

4424 3728 4,49 167 8/11 53 ♂ 12 3266

4689 53 2793 4,44 124 2/12 52 ♀ 29 3266 288 fd

3705 4,74 176 10/11 53 ♀ 30 3948

Y 395. Gösta Sehlberg, Västanå, Bjästa.

4250 3574 4,47 160 28/1 54 ♂ 2 3314

Y 396. Adrian Norberg, Mjåla, Bjästa.

3675 2984 4,83 144 6/3 54 ♂ 11 3943

4425 2286 4,99 114 2/4 54 ♀ 10 Y-528-28

Y 398. Olle Byström, Västerhus.

1672 2975 4,28 127 12/1 54 ♀ 35 3643

3056 2884 4,00 115 7/2 54 ♂ 8 3927

4426 2917 4,14 121 7/4 54 ♀ 38 3927

Y 406. Ragnar Vestin, Sörsvedje, Bjästa.

1334 843 4,33 36 utg 120 fd

3089 3211 4,50 145 4/5 54 ♂ 27 3933

4251 3235 4,29 139 15/12 53 ♂ 25 3933

4427 2694 4,60 124 23/4 54 ♀ 60 3933

4428 2894 5,15 149 16/3 54 ♂ 26 2951

Y 408. Erik Nordin, Nolås, Sidensjö.

3676 3418 4,71 161 11/8 54 ♀ 21 2925

Y 420. Erik Sjödin, Bondsjö, Härnösand.

3677 3135 4,23 133 15/4 54 ♂ †

Y 431. Gustav Carlsson, Tjäll, Multrä.

3678 4262 3,94 168 14/12 53 ♀ 64 1914

4464 4183 4,27 179 24/3 54 ♀ 67 3923

Y 440. Helmer Nordin, Strinne, Bjärträ.

3679 2915 4,66 136 25/11 53 ♀ 29 3653

3680 1714 3,77 65 28/3 54 ♂ † js utg 305 fd

4253 3187 4,45 142 3/3 54 ♂ 14 3653

4254 3113 4,03 126 6/12 53 ♂ †

4429 2361 4,53 107 19/4 54 ♂ 13 3653

Y 441. Algot Sjöström, Törsta, Undrom.

1098 3286 3,97 130 9/2 54 ♂ 12 2946

1661 240 4,60 11 utg g 30 fd

4255 1634 4,41 72 27/8 54 ♀ † ö

4430 4227 4,62 195 4/12 53 ♂ 21 2946

1	2	3	4	5	6	7	8	9	10
---	---	---	---	---	---	---	---	---	----

Y 456. Verner Bjermkvist, Pottäng, Alnö.

4690 51 2417 4,42 107 5/10 50 ♂ † 329 fd

3005 4,30 129 13/12 51 ♀ 6 2885

3524 4,26 150 7/12 52 ♀ 8 2885

3510 4,33 152 19/1 54 ♀ 10 2885

Y 472. Erik Velander, Rösåsen, Strömåsbyn.

2727 3082 3,64 112 26/10 53 ♀ 37 3235

Y 474. Ruben Österberg, Öhn, Österås.

4465 3571 4,67 167 5/12 53 ♀ 19 2229

Y 478. Bröd. G. och A. Norberg, Västanå, Bjästa.

1101 3293 4,54 150 20/2 54 ♂ 27 3314

1102 4772 4,50 215 23/4 54 ♂ 29 3314

3093 3481 4,59 160 24/4 54 ♀ 39 3314

3684 3915 4,63 181 29/10 53 ♀ 38 3314

4431 3207 4,57 147 ö

Y 479. Folke Westin, Bjällsta, Bjästa.

3095 3150 4,86 153

3096 3895 4,40 172 23/3 54 ♀ 57 3954

4691 50 2837 5,48 155 300 fd

3064 4,58 171 3/12 50 ♀ 42 2909

366 6,05 22 amko 60 fd

3925 5,50 216 6/11 52 ♀ 53 2909 320 fd

2945 5,93 175 2/2 54 ♂ 22 3954

4692 51 1981 4,04 80 11/3 51 ♀ 43 2940 195 fd

3463 4,24 147 13/4 52 ♂ †

3262 4,12 135 1/4 53 ♂ †

2708 4,37 118 20/6 54 ♂ 24 3954

4693 53 1881 4,83 91 7/3 53 ♂ † 199 fd

3063 4,99 153 4/4 54 ♂ 23 3954

4694 2619 5,54 145 7/10 53 ♂ 21 3936 353 fd

Y 495. Alvar Werner, Hångsta, Fränsta.

3099 3569 4,28 153 23/5 54 ♂ 9

3100 4420 4,67 207

3685 3612 4,09 148 5/7 49 ♀ 45 Y-495-5

4695 52 2954 4,80 142 31/12 43 ♀ 43 3262 268 fd

3228 4,28 138 1/2 53 ♀ 37 3314 362 fd

3288 4,72 155 2/3 54 ♀ 44 2273

4696 52 3133 4,33 136 8/11 51 ♂ 4 3317 315 fd

3888 4,18 163 26/10 52 ♂ †

3793 4,24 161 13/10 53 ♂ 7 2273

Y 508. Ernst Tjärnberg, Krånge, Edsbordet.

3101 2114 4,85 102 4/6 54 ♀ 53 3937

4432 2151 4,28 92 22/5 54 ♀ 52 3937

1	2	3	4	5	6	7	8	9	10
---	---	---	---	---	---	---	---	---	----

Y 519. E. O. Söderström, Eden, Bjästa.

1667	4459	5,06	226	6/11	53 ♀	47	3314		
2359	3123	4,83	151	27/3	54 ♂	31	3940		
3104	4624	4,94	229	25/8	53 ♀	46	3314		
3687	4552	4,88	222	19/12	53 ♂	29	3314		
4697	53 2911	4,77	139	8/1	53 ♂	26	3631	251 fd	
	3947	4,83	191	27/4	54 ♂	30	3940		

Y 521. Elias Näslund, Nätersjö, Bjästa.

2010	3106	4,70	146	25/3	54 ♂	28	3314		
3688	3577	4,51	161	12/12	53 ♀	35	1933		
3689	3523	4,41	155	20/7	54 ♀	36	3314		

Y 523. Melker Byström, Mjåla, Bjästa.

2730	2597	5,44	141	28/2	54 ♀	†			
3691	4078	4,79	195	1/1	54 ♀	26	3314		
4256	3587	4,69	168	23/10	53 ♀	25	3314		
4433	3702	4,95	183	10/10	53 ♂	14	3314		

Y 527. Nätra Vårdhem, Bjästa.

905	102	3,40	5					g utg 30 fd	
-----	-----	------	---	--	--	--	--	-------------	--

Y 528. Bröd. A. o. O. Norberg, Östersel, Bjästa.

1337	1560	4,12	64					utg 210 fd	
2732	4388	4,44	195	26/1	54 ♀	46	3314		
3692	3445	4,80	165	7/5	54 ♂	34	3314		
4257	4011	4,50	181	25/4	54 ♀	48	3941		
4258	3726	4,73	176	6/11	53 ♀	45	3314	utg 335 fd	
4434	3465	4,52	157	8/5	54 ♂	35	Y-528-28		
4435	3629	4,51	164	1/4	54 ♂	33	Y-528-28		
4698	53 1387	4,43	61	27/4	53 ♂	31	3314	146 fd	
	3303	4,68	155	23/4	54 ♀	47	Y-528-28		

Y 529. Elias Näslund, Östersel, Bjästa.

2013	3469	4,48	155	5/4	54 ♀	86	3314		
3106	3666	4,22	155	17/4	54 ♂	48	3314		
3107	1433	5,26	75	26/6	54 ♀	89	3314	125 fd	
3694	3356	4,87	164	13/4	54 ♂	47	3314		
3695	4766	4,59	219	14/1	54 ♂	45	3314		
4259	2557	5,10	131	24/6	54 ♀	88	3314		
4436	4551	4,67	213	14/10	53 ♂	43	3314		
4699	53 2320	4,66	108	6/12	52 ♀	79	3314	287 fd	
	3143	4,55	143	8/12	53 ♂	44	3314		
4700	53 901	5,00	45	5/7	53 ♂	42	3314	76 fd	
	3374	5,05	170	7/7	54 ♀	90	3314		
4701	53 372	4,60	17	20/8	53 ♀	84	3314	30 fd	
	3439	4,68	161						
4702	53 1520	4,42	67	3/4	53 ♂	40	3314	142 fd	
	3326	4,74	158	9/4	54 ♀	87	3314		

Y 547. Ragnar Nordin, Hämra, Sidensjö.

4703	50 4048	4,26	173	3/1	50 ♀	7,8	2236	tv	
------	---------	------	-----	-----	------	-----	------	----	--

1	2	3	4	5	6	7	8	9	10
---	---	---	---	---	---	---	---	---	----

		4589	4,13	190	4/1	51 ♀	12	2236	
		4129	4,08	168	25/1	52 ♀	16	2236	
		4355	3,94	172	10/1	53 ♂	9,10	3271	tv
		3645	4,13	151	17/2	54 ♀	23	3650	
4704	53	2863	4,20	120	9/1	53 ♀	18	3271	273 fd
		3085	4,43	137	3/1	54 ♂	12	3650	

Y 557. Johan Nordin, Sunnansjö, Bjästa.

4705	53 2300	5,13	118	19/12	52 ♀	20	3947	282 fd	
	2881	5,16	149	26/11	53 ♀	14	3262		

Y 575. Rickard Sedin, Lövsjö, Överhörnäs.

2364	2214	4,65	103	22/7	54 ♀	4	3619	utg	
------	------	------	-----	------	------	---	------	-----	--

Y 583. Alvar Lind, Billa, Överhörnäs.

3696	3452	4,03	139	19/10	53 ♀	23	3631		
------	------	------	-----	-------	------	----	------	--	--

Y 593. Hjalmar Byström, Billa, Överhörnäs.

2365	4527	4,11	186	1/2	54 ♀	35	3631		
2735								utg	
2736	3712	4,15	154	5/1	54 ♂	40	3631		
4437	3706	4,26	158	25/1	54 ♀	34	3631		
4438	3210	4,77	153	2/9	54 ♀	37	3631		

Y 594. Einar Edblad, Billa, Överhörnäs.

1673	3910	4,84	189	18/1	54 ♂	†		utg	
2737	4404	4,61	203	28/11	53 ♂	28	3631	utg	
3111	117	5,20	6					g utg 30 fd	

Y 596. Holger Karlsson, Billa, Överhörnäs.

2738	3003	3,86	116	22/1	54 ♀	21	3631	utg	
2739	3536	4,02	142	24/1	54 ♂	12	3631	utg	

Y 603. Erik Olsson, Älved, Skog.

2740	5402	4,18	226	14/9	53 ♂	23	3258		
------	------	------	-----	------	------	----	------	--	--

Y 616. Ernst Nilsson, Hjalta, Bjärträ.

3699	3605	4,32	156	24/2	54 ♀	23	2235		
------	------	------	-----	------	------	----	------	--	--

Y 641. Jonas Jonsson, Nybyn, Sidensjö.

3700	3166	4,46	141	6/10	53 ♀	27	3650		
3701	3486	4,53	158	17/1	54 ♀	30	3650		
4706	53 1874	4,52	85	2/1	53 ♀	25	3314	276 fd	
	2926	4,50	132	16/12	53 ♀	29	3650		
4707	53 2054	4,44	91	20/1	53 ♀	26	3314	258 fd	
	2942	4,76	140	6/1	54 ♂	†			

Y 644. John Broström, Borgsjöbyn, Erikslund.

2369	2706	4,41	119	25/4	54 ♀	†			
------	------	------	-----	------	------	---	--	--	--

1	2	3	4	5	6	7	8	9	10
---	---	---	---	---	---	---	---	---	----

Y 666. Leo Persson, Jansjö, Backe.

3703	1717	3,97	68	30/6	54 ♂	†			ö
3704	2616	4,24	111	13/11	53 ♂	8	3924		

Y 696. Artur Öberg, Tvärlandsböle, Bredbyn.

2022	747	4,28	32	25/3	54 ♀	20	3638		utg
------	-----	------	----	------	------	----	------	--	-----

Y 702. Kjell Lundberg, Tvärlandsböle, Sörflärke.

1674	2430	4,57	111	28/2	54 ♂	24	3638		
2744	2846	3,72	106	24/3	54 ♀	24	3638		

Y 704. Bröd. Sedin, Stensland, Överhörnäs.

3114	1967	4,27	82	1/1	54 ♂	19	3657		
------	------	------	----	-----	------	----	------	--	--

Y 709. Axel Nyström, Hoffsta, Överhörnäs.

3115	3575	4,81	172	19/12	53 ♂	†			
3116	3255	4,38	143	8/6	54 ♂	†			
3705	3534	4,00	142	2/11	53 ♂	†			

Y 711. Gustav Byström, Västerhus.

2373	3611	4,49	163	17/3	54 ♂	14	3927		
2745	3817	4,32	165	1/2	54 ♀	40	3927		
4261	3663	4,67	171	8/3	54 ♀	41	3927		

Y 712. Severin Holmgren, Gide, Björna.

3706	51	3634	4,48	163	29/10	50 ♀	23	2602	327 fd
									Ej kontroll ass. brist
		3454	4,71	163	14/4	53 ♀	8	2602	
		3700	5,02	186	28/3	54 ♂	10	3578	
4708	52								Ej kontroll ass. brist
		3420	4,41	153	8/11	52 ♂	7	2602	
		3046	4,62	141	7/11	53 ♂	9	3578	

Y 713. Sven Westin, Landsjö, Arnäsvall.

2351	2830	4,07	115	8/1	54 ♀	†			utg
3707	2877	4,26	122	24/5	54 ♂	†			

Y 720. Jonas Näslund, Nätersjö, Bjästa.

4384	3326	4,25	141	30/8	54 ♂	23	3314		js e
4709	51	1789	4,32	77	9/5	51 ♂	†		141 fd
		4220	4,25	179	14/4	52 ♂	16	3314	
		4312	4,41	190	20/4	53 ♀	28	3314	
		4272	4,24	191	2/4	54 ♂	21	3314	
4710	53	2147	4,42	95	10/3	53 ♀	27	3632	204 fd
		3474	4,71	164	3/3	54 ♂	20	3314	

Y 721. Kristoffer Söderlind, Bredåker, Sidensjö.

3120	3813	4,25	162	19/4	54 ♀	51	3650		
3708	2919	4,34	127	20/4	54 ♀	52	3650		sj
4711	53	3228	4,39	141	31/12	52 ♂	19		

1	2	3	4	5	6	7	8	9	10
---	---	---	---	---	---	---	---	---	----

		3661	4,42	162	17/12	53 ♂	23	3650	
4712	3151	4,06	128	27/9	53 ♂	†			377 fd

Y 722. Oskar Vesterlund, Sunnansjö, Bjästa.

3710									utg
------	--	--	--	--	--	--	--	--	-----

Y 723. Simon Edström, Sunnansjö, Bjästa.

3121	2773	4,82	134	6/11	53 ♀	26	3314		
4713	53	2185	5,11	109	4/1	53 ♀	25	Y-?-9	266 fd
		2966	5,11	152	17/12	53 ♂	13	3314	

Y 724. Erik Jonsson, Östersel, Bjästa.

3122	3626	4,83	174	29/12	53 ♀	44	3314		
4714	52	1594	4,51	72	8/4	52 ♂	5	3314	165 fd
		2944	4,60	135	7/4	53 ♀	43	3314	
		3503	4,81	168	20/3	54 ♂	8	3917	

Y 725. Fridian Nordin, Vik, Bjästa.

3686	1152	4,35	50	19/12	53 ♂	13	3266	utg	180 fd
3711	3023	5,21	158	12/12	53 ♂	20	3266		utg

Y 728. Johan Nyberg, Västanå, Bjästa.

2376	3344	5,22	174	29/10	53 ♂	11	3314		
4262	3868	4,81	186	27/1	54 ♂	13	3314		
4715	2881	4,88	141	18/1	54 ♂	†			242 fd

Y 729. Hjalmar Hamberg, Mjåla, Bjästa.

2746	195	3,60	7						utg 30 fd
------	-----	------	---	--	--	--	--	--	-----------

Y 782. Bror Sjödin, Frök, Nyland.

4455	2307	4,88	113	1/11	53 ♂	3	3314	335 fd	ink. fr Y 1398
------	------	------	-----	------	------	---	------	--------	----------------

Y 794. Gösta Berglund, Björkäng, Sollefteå.

3715	885	3,69	33					såld t Y 950	120 fd
4439	3267	3,89	127	29/3	54 ♂	†			
4440	3120	4,28	133	16/1	54 ♀	25	3930		

Y 797. Gustav Edström, Klovsta, Multrä.

4441	3149	4,38	138	12/8	54 ♀	44	3923		
4466	3246	4,37	142	28/3	54 ♀	42	3923		

Y 799. Erling Molin, Kläpp, Lökom.

3127	2414	3,83	92	30/3	54 ♂	†			
------	------	------	----	------	------	---	--	--	--

Y 833. Evald Andersson, Önsta, Parteboda.

1057	1865	4,43	83	23/8	54 ♂	†			
2379	1314	4,40	58						utg 150 fd
4442	1692	5,27	89	25/5	54 ♂	†			
4443	3039	4,77	145	14/10	53 ♀	†			

1	2	3	4	5	6	7	8	9	10
---	---	---	---	---	---	---	---	---	----

Y 866. Karl Björner, Muggård, Häggdånger.

2749	3350	3,97	133	9/1	54	♀	†		
3716	2760	4,46	123	6/5	54	♂	†		

Y 867. Bernh. Nilsson, Skällom, Häggdånger.

3717	4058	3,92	159	22/12	53	♂	†		
4716	50 1708	4,17	71	9/4	50	♂	†	160	fd
	1578	4,77	75						ö
	3439	4,76	164	4/9	51	♀		26	2950
	3098	4,17	129	24/1	53	♀		31	2950
	2907	4,02	117	8/2	54	♀		34	3655

Y 873. Eskil Uddfors, Brunne, Stigsjö.

3718	3377	4,85	164	9/11	53	♀		55	3290
3719	3251	4,70	153	18/1	54	♀		56	3290
3720	3332	4,53	151	30/6	54	♀		58	3290

Y 874. Ivar Bylund, Brunne, Stigsjö.

3129	3514	4,42	156	9/12	53	♀		27	3290
3721	2908	4,35	126	17/5	54	♀		28	3290

Y 896. Per Lemon, Västerede, Erikslund.

2030	2509	5,02	126	26/6	54	♀		30	3237
3130	2050	5,04	103	15/7	54	♂		15	3237
3722	3134	4,70	147	23/8	54	♀		31	3237
4264	2865	4,96	142	20/4	54	♀		29	3237
4444	2635	4,98	131	4/6	54	♂	†		
4717	49 1588	4,55	72	5/5	49	♀		12	1881
	2970	4,16	124	12/5	50	♀		17	1881
	2314	4,24	98	28/8	51	♂		7	1881
	3178	4,27	136						
	3755	4,42	166	9/1	53	♂		10	3237
	3434	4,66	160	18/12	53	♂		12	3237

Y 937. Harald Svedin, Mäländ, Skog.

3078	3244	4,20	136	3/2	54	♀		30	3639
------	------	------	-----	-----	----	---	--	----	------

Y 950. Alfred Nordlander, Törsta, Undrom.

2366	491	4,61	22	31/1	54	♀		41	2946
3715	493	4,20	21	31/8	54	♀		44	3930

utg 150 fd
ink fr Y
794 30 fd

Y 957. Gunnar Bodin, Forss, Bjästa.

3724	2680	4,60	123						ö
------	------	------	-----	--	--	--	--	--	---

Y 982. C. A. Östlund, Hakesta, Sollefteå.

3727	4416	4,15	183	20/12	53	♂		20	3244
------	------	------	-----	-------	----	---	--	----	------

Y 1017. Sven Sedin, Billa, Överhörns.

3133	4050	4,52	183	31/5	54	♀		28	3631
4445	3575	4,73	169	27/10	53	♂		22	3631

1	2	3	4	5	6	7	8	9	10
---	---	---	---	---	---	---	---	---	----

Y 1020. Israel Persson, Kornsjö, Bjästa.

3135	2584	4,33	112	16/5	54	♀		26	okänd
------	------	------	-----	------	----	---	--	----	-------

Y 1024. John Nordin, Västersel, Bjästa.

2033	3914	4,31	169	16/3	54	♂		15	3314
2754	1716	4,23	73						utg 210 fd

Y 1027. Axel Nyberg, Sunnansjö, Bjästa.

3136	3102	4,65	144	25/10	53	♂		7	3262
4446	4049	4,39	178	11/1	54	♂		8	3954
4447	4077	5,16	210						
4448	4034	4,66	188	23/10	53	♂		6	3262

Y 1028. Birger Vestbergs stbhs, Västanå, Bjästa.

3137	2943	4,71	139						ö
3729	4010	4,78	192	20/2	54	♂		15	3314

Y 1045. M. och G. Byström, Bredbyn.

3731	3874	4,31	167	16/2	54	♀		26	2935
------	------	------	-----	------	----	---	--	----	------

Y 1049. Lars Larsson, Näs, Bredbyn.

4467	3429	4,49	154	13/2	54	♂		3	2935
------	------	------	-----	------	----	---	--	---	------

Y 1051. Gustav Lundgren, Vängelsby.

3138	1413	4,54	64						utg 240 fd
------	------	------	----	--	--	--	--	--	------------

Y 1053. Sven Olofsson, Kubbe, Norrflärke.

3139	3434	4,72	162	9/5	54	♂		13	3274
4449	3024	5,09	154	29/1	54	♀		18	3274
4718	53 3245	5,30	172	15/10	52		†		360 fd
	3303	5,15	170						

Y 1059. Nils Persson, Kubbe, Norrflärke.

4719	53 3139	4,92	154	9/12	52	♂	†		304 fd
	3311	4,99	164	31/1	54	♂		10	3274
4720	53 2990	4,88	146	10/12	53	♀	†		298 fd

Y 1062. Olof Jonsson, Kubbe, Norrflärke.

1671	3137	3,83	120	4/3	54	♂		16	3274
3140	2772	4,55	126	27/5	54	♀		18	3274

Y 1064. Nils Olofsson, Kubbe, Norrflärke.

3141	2486	4,83	120	28/11	53	♂		23	3274
------	------	------	-----	-------	----	---	--	----	------

Y 1065. Stig Klintbo, Norrflärke.

4450	3215	4,88	157	1/11	53	♀		5	3618
4721	52 2284	4,42	101	8/1	52	♀		29	2904
	2642	4,43	117	26/2	53	♂		2	2904
									flyttad fr
									Y 593
	2755	5,30	146	26/2	54	♂	†		

1	2	3	4	5	6	7	8	9	10
---	---	---	---	---	---	---	---	---	----

Y 1067. Märten Olsson, Västergensjö, Bredbyn.

2035	1347	4,30	58						utg 180 fd
4451	1515	4,03	61						utg 210 fd
4452	3125	4,26	132	28/2	54	♂	20	3616	

Y 1076. Sigvard Kristoffersson, Kornsjö, Bjästa.

3733	4057	4,43	180	8/1	54	♀	11	2951	
------	------	------	-----	-----	----	---	----	------	--

Y 1084. Arne Nordlöf, Allsta, Torrom.

4265	3886	4,43	172	12/4	54	♂	†		
------	------	------	-----	------	----	---	---	--	--

Y 1086. Uno Vestin, Vik, Prästmon.

3144	3868	4,89	189	2/6	54	♀	25	5 Simon	
------	------	------	-----	-----	----	---	----	---------	--

Y 1113. Kjell Edin, Eden, Salteå.

4453	2595	4,74	123	2/11	53	♂	2	2887	ö
------	------	------	-----	------	----	---	---	------	---

Y 1138. Gustav Sjölund, Älgsjö, Björnäsby.

4454	3155	4,32	136	17/1	54	♂	11	3613	
------	------	------	-----	------	----	---	----	------	--

Y 1139. Emil Törnkvist, Älgsjö, Björnäsby.

4835	3734	4,19	157	17/12	53	♀	27	3260	
------	------	------	-----	-------	----	---	----	------	--

Y 1163. Sven Sjödin, Fröstland, Köjasåg.

4211	3798	4,57	173	2/12	53	♂	†		
4722	52	3224	4,43	143	16/8	51	♂	†	393 fd
		2116	5,07	107	1/7	53	♂	†	ö
		2986	4,38	131	24/5	54	♂	†	
4723	51	1583	5,03	80	3/5	51	♂	†	147 fd
		3313	4,90	162	2/5	52	♂	†	
		3069	5,03	154	13/5	53	♀	25	3954
		3083	5,23	161	27/2	54	†		

Y 1218. Fritz Nordvall, Skrike, Bjästa.

3147	3185	5,51	175	26/7	54	♀	7	3254	
4724	53	538	4,39	24	4/8	53	♀	5	3254
		2869	5,19	149	30/7	54	♂	2	3254

Y 1224. Torsten Sjödin, Backe.

4725	52	2912	5,18	151	27/11	52	♀	6	3314	302 fd
		3567	4,89	174	4/12	53	♂	5	3628	

Y 1249. Petrus Nyström, Klatsböle, Överhörns.

2361	1629	4,36	71	29/8	54	♀	23		
------	------	------	----	------	----	---	----	--	--

Y 1257. Edvin Olsson, Seltjärn.

3737	3054	4,72	144	10/1	54	♀	11	2914	
------	------	------	-----	------	----	---	----	------	--

1	2	3	4	5	6	7	8	9	10
---	---	---	---	---	---	---	---	---	----

Y 1403. Algot Norberg, Nybyn, Sidensjö.

4726	52	3050	4,64	142	21/9	51	♀	13	3261	379 fd
		4599	4,49	207	11/9	52	♂	9	2236	
					24/8	53	♀	20,21	3955	tv
		4024	4,63	187	29/8	54	♂	16	3650	
4727	53	2983	4,43	132	14/12	52	♀	16		294 fd
		3868	4,70	181	29/11	53	♂	14	3650	
4728		557	4,40	24	19/8	53	♀	19	3955	46 fd
		3237	4,78	155	25/8	54	♀	23	3650	
4729		3346	4,47	149	6/9	53	♂	13	3955	393 fd
					27/8	54	♂	†		

Y 1404. Erik Wiberg, Västansjö, Bjästa.

3738	3793	4,31	165	22/10	53	♂	3	2909		
4468	4346	4,31	187	18/9	53	♀	17		utg 305 fd	
4730	53	2767	3,93	109	20/10	52	♀	15		335 fd
		3303	3,98	131	3/10	53	♀	18	2951	

Y 1405. E. W. Eriksson, Bergom, Bjästa.

1992	2304	4,01	92	9/3	54	♂	†		
------	------	------	----	-----	----	---	---	--	--

Y 1412. Erik Nilsson, Västansjö, Bjästa.

4469	4244	3,70	157	15/12	53	♀	6	2951	
------	------	------	-----	-------	----	---	---	------	--

Y 1421. Uno Laurin, Berg, Sollefteå.

4731	51	2428	4,15	101	5/2	51	♀	†		252 fd
		3158	4,07	129	1/2	52				
		2652	4,20	111	12/3	53	♀	8	3289	
		3602	4,30	155	24/3	54	♀	10	3930	

Y 1442. Hjalmar Vesterlund, Viksäter, Ullånger.

2761	1698	4,40	75	26/10	53	♀	9	2575	
------	------	------	----	-------	----	---	---	------	--

Y 1447. Verner Nordenmark, Käxed, Docksta.

3739	3200	4,41	141	16/2	54	♂	2	3925	
------	------	------	-----	------	----	---	---	------	--

Y 1546. Per O. Salomonsson, Sunnansjö, Backe.

4732	2761	4,73	131	9/5	54	♀	♀	1,2	3650	287 fd
------	------	------	-----	-----	----	---	---	-----	------	--------

Y 1564. Valter Östlund, Jervik, Näske.

4456	2854	4,86	139	20/11	53	♀	10	3314	
------	------	------	-----	-------	----	---	----	------	--

Y 1565. N. E. Norell, Gladom, Näske.

4457	1838	4,79	88	14/3	54	♂	3	3952	ö
------	------	------	----	------	----	---	---	------	---

Y 1571. Conrad Uhlin, Nättersjö, Bjästa.

3740	3628	4,22	153	17/3	54	♂	3	3917	
------	------	------	-----	------	----	---	---	------	--

Y 1572. Alvar Edin, Myre, Sidensjö.

4461	3722	4,31	170	17/10	53	♂	3	3630	
------	------	------	-----	-------	----	---	---	------	--

1	2	3	4	5	6	7	8	9	10
---	---	---	---	---	---	---	---	---	----

Y 1574. Holger Nordin, Djupsjö, Skorped.

4458 4003 4,61 185 25/1 54 ♀ 20 3934

Y 1576. Jakob Forsberg, Norrböle, Bredbyn.

3741 3413 5,10 174 28/11 53 ♂ 4 3648

Y 1577. Olov Olovsson, Bjällsta, Bjästa.

4734	52	2827	5,04	143	6/10	51	♀	7	2909	348	fd
		2696	5,69	153	22/9	52	♀	9	2909		
		2943	5,86	172	15/9	53	♂	1	2909		

Y 1613. Kjell Granlund, Östby, Erikslund.

3038 1602 4,43 71 28/10 53 ♀ 4 2594

Y 1643. Helge Berglund, Överå, Sidensjö.

4459 3011 4,23 128 22/2 54 ♀ 6 3252

Y 1644. Felix Källgren, Djupsjö, Skorped.

4460 3096 4,29 133 18/3 54 ♀ 8 3252

Jämtlands läns hushållningssällskapsområde

Z 4. Bröd. Pettersson, Odensala, Östersund.

1354	4714	4,50	212	26/12	53	♂	84	488		
2041									utg. sl.	
2389	4272	4,71	201	19/9	53	♂	83	488		
3153	4292	4,52	194	6/2	54	♂	85	488		
3154	4265	4,62	197	8/1	54	♀	145	488		
3155	3837	4,62	177	3/2	54	♀	146	488		

Z 5. Olof E. Odehem, Odensala, Östersund.

1356	3547	4,25	151	20/2	53	♀	57	488		
2390	3447	4,47	154	14/1	54	♀	58	488		
3744	4318	3,82	165	24/2	54	♀	59	488		
3745	2424	4,66	113	20/7	54	♀	60	488		

Z 6. Axel Karlsson, Odensala, Östersund.

3157	5248	4,45	233	3/8	54	♂	38	3013		
3158	1023	4,21	43	2/2	54	♀	73	488	147	fd
3746	4841	4,44	215							

Z 11. Henning Nilsson, Ope.

1107	1613	4,28	69	9/2	54	♂	†		266	fd
3747	3853	4,05	156	11/3	54	♀	68	2651		
3748	4846	4,33	210	26/10	53	♂	†			
3749	3509	4,02	141	11/3	54	♀	67	Z 11, 28		

1	2	3	4	5	6	7	8	9	10
---	---	---	---	---	---	---	---	---	----

Z 13. Gunnar Leijon, Ope.

2400 2864 4,05 116 9/7 54 ♂ †

Z 15. Manne Abrahamsson, Torvalla, Östersund.

1112	4467	4,27	191	3/1	54	♂	25	2651		
3159	647	4,48	29							84
3160	3867	4,24	164	17/11	53	♂	24	2651		

Z 17. Erik Olof Eriksson, Odensala, Östersund.

3162 3634 4,98 181 kast

Z 18. Jonas Jonsson, Odensala, Östersund.

3163	2941	4,69	138	22/5	54					
3165	2258	4,30	97	31/1	54	♀	55	488		

Z 19. Nils Persson, Tullus, Nälden.

3169 3975 4,13 164 18/3 54 ♀ 19 3327

Z 21. Nils Petrusson, Tullus, Nälden.

3751 2906 5,08 148 18/1 54 ♀ 215 3327

Z 23. Härje Reinklou, Tullus, Nälden.

1565	1665	4,34	72							270
2767	1722	4,96	85							

Z 40. Helmer Palmquist, Värmon, Nälden.

1371 2022 4,58 93 ö

Z 41. Johan Fors, Vaplan, Nälden.

2403 1584 3,68 58 utg 240 fd

Z 44. S. G. Gärdvall, Orrgården, Oviken.

1372	2785	4,22	118							
1373	2891	4,36	126	14/1	54	♂	47	3329		
2405	3061	4,48	137	20/4	54	♂				
3171	3544	4,07	144	19/2	54	♂	51	3329		
3173	2187	4,61	101							

Z 48. Bror Danielsson, Gärde, Oviken.

3180 2919 3,97 116 7/12 53 ♀ ♀ 21, 22 3886

Z 54. Oskar Svensson, Böläsen, Myrviken.

1375	3239	4,20	136	30/10	53	♀				
2775	3604	4,31	155	10/9	53	♀	157			
2776	3929	4,78	188	25/10	53	♀	158	514		
2777	3673	4,35	160	16/11	53	♀	160	514	270	fd
3181	3853	4,26	164	2/1	54	♂	72	514		
3182	3413	4,53	155	1/2	54	♂	†			

1	2	3	4	5	6	7	8	9	10
---	---	---	---	---	---	---	---	---	----

Z 60. Nils Selander, Mo, Lit.

930	394	4,76	19	5/4	54	♂	36		203 fd
3752	993	5,10	51						utg 175 fd
									Z 1604
4652	3535	4,51	159	18/11	53	♀	59	3884	

Z 61. P. A. Stockfeldt, Söre, Lit.

1690	269	4,80	13						utg 28 fd
2779	3165	4,51	143	16/3	54	♀	41		
4471	454	4,90	22						utg 56 fd
4472	5205	4,51	224	20/9	53	♂	39	1635	

Z 63. Carl Lanner, Prästbordet, Lit.

2410	2719	3,71	101	28/4	54	♂	21	1607	
3753	3185	4,22	135	30/4	54	♀	32	1607	
3754	2678	4,10	110	4/10	53	♂	17	1607	

Z 64. Olle Trollsås, Trollsåsen, Nälden.

1119	3555	4,56	162	3/10	53	♂	†		
2781	3414	4,39	150	9/4	54	♂	77		
2782	2006	5,54	111	25/8	54	♂	80	Z 75, 21	
2787	4422	4,44	196	5/10	53	♂	†		
2789	4442	4,75	211	13/1	54	♀	217	3889	
2790	4276	4,40	188	25/8	54	♀	221	Z 75, 21	
4473	3840	4,95	190	19/1	54	♀	218	3889	
4653	3099	5,21	161	7/10	53	♀	214	3889	

Z 65. S. Ulvild, Trollsåsen, Nälden.

2791	3104	4,20	130	3/1	54	♂	38	Z 76, 41	
2793	3025	3,72	112	5/3	54	♀	99	Z 76, 41	

Z 67. John Olsson, Faxälven, Nälden.

2412	1338	4,84	65						150 fd
3184	2850	4,64	132	15/9	53	♂	†		
3186	3957	4,46	176	21/1	54	♀	23	3888	
3187	3098	4,98	154	17/5	54	♂	†		
4267	4051	5,00	203	12/11	53	♀	21	3888	

Z 73. E. Paul Jönsson, Ottsjön.

2048	822	4,40	36						Z 2427 utg 90 fd
3188	2624	4,80	126	26/3	54	♀	†		
3755	144	4,30	6						Z 2427 utg 30 fd
4474	2100	4,57	92	10/11	53	♂	†	Z 1641 utg 215 fd	
4475	3799	4,16	158	12/1	54	♂	8	3960	

Z 75. Per Nilsson, Trång, Trångsviken.

1693	4583	4,20	193	21/10	53	♀	77	651	
1694	2568	4,54	162						
2414	2055	4,35	89						270 fd
2794	3558	4,59	163	15/3	54	♂	29	651	

1	2	3	4	5	6	7	8	9	10
---	---	---	---	---	---	---	---	---	----

2796	4422	4,18	185	28/3	54	♀	♀	82, 83	651
2797	4452	4,52	201	21/10	53	♀	♀	79, 28	651
4476	3393	4,89	166	25/10	53	♀	78		
4654	3402	4,63	158						

Z 76. Lars Holmsten, Mo, Trångsviken.

1695	789	4,95	39						90 fd
1696	3933	4,33	170	23/3	54	♀	66	1330	
2798	3640	4,42	161	5/7	54	♀	†		
4268	4014	4,66	187	7/5	54	♀	68	651	
4269	3595	4,93	177	19/1	54	♂	54	1330	
4477	3869	5,09	197	2/10	53	♂	52	1330	

Z 77. Tore Svensson, Mo, Trångsviken.

1386	525	4,43	23						120 fd
2415	3869	4,07	158	17/5	54	♀	63	1105	
2416	3584	4,83	173	27/4	54	♂	†		
4270	2177	4,90	107						

Z 78. Olov Bengtsson, Rödningberg, Trångsviken

3189	4036	3,91	158	5/11	53	♀	29	1330	
3190	2391	4,02	96						

Z 81. Oscar Ek, Rödningberg, Trångsviken.

2417	1086	4,10	45						150 fd
3756	3867	4,31	167	6/9	54	♀	25	651	

Z 83. And. Eriksson, Rönningen, Ottsjön.

1387	4135	4,77	197	15/5	54	♂	†	3960		
4735	54	3868	4,26	165	10/10	53	♂	†	344 fd	
4736	53	2798	4,55	127	25/9	52	♂	64	3343	
									365 fd	
			4112	4,30	177	14/10	53	♀	61	3900

Z 86. Paul Jonsson, Ottsjön.

4737	49	2428	4,60	112	4/11	48	♂	7	†	
			3222	4,63	149	21/11	49	♀	†	
			2945	4,29	126	9/12	51	♀	30	Z 88, 21
			3386	4,44	150	28/12	51	♂	†	
			3244	4,73	153	3/1	53	♂	†	
			3261	4,70	153	29/12	53	♀	†	
4738	50	2136	4,33	93	27/9	49	♀	24		
			2962	4,02	119	18/10	50	♂	11	†
			3423	4,52	155	14/10	51	♀	32	3344
			3604	4,50	162	1/10	52	♂	12	Y 330, 54
			3901	4,41	172	23/9	53	♀	36	3900

Z 87. Henning Olsson, Ottsjön.

4478	1976	4,53	90	14/1	54	♂	†		
4479	2877	4,06	117	11/1	54	♂	†		
4480	2463	5,02	124	21/1	54	♂	†		

1	2	3	4	5	6	7	8	9	10
---	---	---	---	---	---	---	---	---	----

Z 96. Israel Eriksson, Ottsjön.

1394	438	5,13	23						60 fd
4481	2253	4,45	100	9/11	53	♂		3960	

Z 98. Albert Jonsson, Ottsjön.

2053	1637	4,78	78						302 fd
------	------	------	----	--	--	--	--	--	--------

Z 110. John Eneby, Ottsjön.

2421	1164	4,84	56						155 fd
4739	48 2670	4,48	120	10/1	48	♀	15	1968	259 fd
	2320	4,75	110						
	4477	4,71	211	1/10	49	♂		1985	
	2711	4,66	126	20/11	50	♂		1985	
	3063	4,52	138	19/10	51	♂	1	3344	
	3093	4,54	137	9/11	52	♂		Y 330, 54	
	3849	4,52	174	30/10	53	♂	2	3960	

Z 137. Jonas Jönsson, Ammer.

3758	3005	4,93	147	23/11	53	♂			
3759	2814	4,82	136	2/1	54	♀	25	1965	

Z 160. Erik Larsson, Älsta, Norderön.

2427	2684	4,77	128	13/5	54	♂			
------	------	------	-----	------	----	---	--	--	--

Z 162. Torsta Lantmannaskola, Äs.

1398	5216	4,34	227	12/10	53	♀	133		
2054	213	5,02	11						56 fd
2428	3365	4,33	146	8/5	54	♂	†		
2801	3659	4,58	167	22/4	54	♂	†		
2802	4654	4,03	188	1/11	54	♂	†		
2803	4500	4,24	191	5/5	54	♀	137	1257	
2804	3227	4,08	132	9/3	54	♀	♂	†	
3194	3447	3,93	135	28/3	54	♂			
3760	4281	3,88	166	24/3	54	♀	136		
3761	5322	3,98	212	26/12	53	♂	36	1257	

Z 165. Per Yngve Jonsson, Backen, Äs.

2056	2881	5,12	148						280 fd
------	------	------	-----	--	--	--	--	--	--------

Z 166. Arne Agerberg, Backen, Äs.

1702	3209	4,49	144	20/12	53	♂	18	3347	
3762	3139	4,71	148	7/5	54	♀	56	3347	
3763	4475	4,41	197	24/1	54	♀	54	3347	
3764	2874	5,08	146	29/4	54	♀	55	3347	
4482	3297	4,72	156	22/11	53	♀	53	3347	
4483	4791	4,38	210	20/5	54	♂	21	3347	

Z 168. John Alexandersson, Landsom, Äs.

1402	2703	4,33	117	30/4	53	♀	†		
1403	342	4,56	16						56 fd

1	2	3	4	5	6	7	8	9	10
---	---	---	---	---	---	---	---	---	----

Z 169. Per Olof Äsbo, Landsom, Äs.

1412	4925	4,25	210	10/10	53	♂	†		
1419	3474	4,29	149	31/3	54	♀	124	1054	
2431	4252	4,28	182	6/3	54	♂	39	1054	
2432	4937	4,37	216	20/12	53	♀	222	1054	
3196	3159	4,66	147	7/5	54	♀	125	1054	
3197	2884	4,93	142	7/11	53	♀	†		
3198	3111	4,85	151	8/4	54	♂	41	1054	
3199	4061	4,35	177	23/12	53	♂	†		

Z 171. Nils Nilsson d. y., Dille, Äs.

4484	3592	4,54	163	30/6	54	♀	93	2960	
4485	2619	4,56	120						

Z 173. Georg Mahlberg, Dille, Äs.

2435	2874	4,19	120						
2467	451	6,00	27						84 fd
3765	3616	4,68	169	28/1	54	♂	23	2960	
3766	4389	4,37	192	23/3	54	♀	137	2960	

Z 174. Olof Andersson, Åskott.

2060	1403	4,39	62	25/4	54	♀	†		224 fd
2061	3876	4,71	183	3/4	54	♀	149	3575	
2063									†
3201	4490	4,30	193	23/11	53	♂	32	3575	
3202	4986	4,20	210	18/3	54	♀	148	3575	
3203	529	4,61	24						56 fd
3204	4066	4,17	169	24/2	54	♂	33	3575	
4486	4926	4,08	201	28/10	53	♂	†		
4487	4599	4,21	194	22/3	54	♀	†		
4488	3763	5,11	192	24/5	54	♂	†		
4489	2125	4,23	90	1/8	54	♂	†		

Z 191. Conrad Aronsson, Ångsta.

1707									†
2434	3579	4,39	157	10/6	54	♀	50	3681	
2808	4709	4,31	203	25/11	53	♂	†		
4740	51 1628	4,70	76	2/6	51	†			133 fd
	4188	4,72	197	29/5	52	♀	41	Z 199, 29	
	4708	4,87	229	23/5	53	♀	48	40	
	5210	4,80	250	1/5	54	♀	49	3681	
4741	51 2717	4,47	121	2/2	54	†			252 fd
	4258	4,59	195	14/1	52	♀	39	Z 191, 24	
	5005	4,51	226	24/2	53	♀	45	40	
	4219	5,04	213	11/7	54	♀	51	3681	

Z 199. Sven Svensson, Haxäng, Lockne.

2436	2830	4,56	129	24/12	53	♀	53	3681	
2437	2672	4,44	119	4/6	54	†			

Z 206. John Andersson, Häste, Rödön.

1429	2898	5,04	146	22/4	54	♂	14	2297	
------	------	------	-----	------	----	---	----	------	--

1	2	3	4	5	6	7	8	9	10
---	---	---	---	---	---	---	---	---	----

Z 252. Sven Svensson, Bergom, Dvärssätt.

2066	2491	4,34	108	8/7	54	♀		3660	
2067	3454	4,28	148	27/3	54	♂			
2068									utg
4220	2944	4,43	130	29/7	54	♂			
4221	2938	3,59	105	13/1	54	♂			

Z 290. Anders Grenholm, Hägra, Dvärssätt.

2070	4537	4,58	208	8/4	54	♂	23		
3205	4099	4,54	186	29/10	53	♂	22	3889	
4271	4815	4,49	216	24/9	53	♀	46	3889	

Z 320. Johan Bergstedt, Västbyn, Frösön.

3207	2971	4,21	125	23/6	54	♀	154	3885	
3211				7/12	53	♂	37	3885	56 fd
4273	3921	3,93	154	10/12	53	♂	38	3885	
4274	3370	4,66	157	28/4	54	♀	155	3885	
4275	3297	4,40	145	15/11	53	♀	147	3885	
4276	4052	4,34	176	16/3	54	♀	148	3885	

Z 321. Carl Erik Carlsson, Vagled, Frösön.

1436	3262	3,65	119	16/1	54	♀	110	3013	
1711	4268	3,91	167	14/5	54	♂	59	3013	
2809	3151	4,89	154	12/5	54	♀	114	3013	
2811	2058	4,12	85	12/3	54	♂	58	3013	utg 330 fd
3212	3139	4,39	136						
3214	2870	4,22	121	23/10	53	♀	180	3013	
3216	4671	4,60	215	20/4	54	♀	113	3013	
4277									utg

Z 322. Lars Svärd, Vagled, Frösön.

1439	3600	4,22	152	22/4	54	♂	†		
1440	2789	4,52	126	16/4	54	♀	125	3013	
2072	784	4,08	32						84 fd
2073	3512	4,70	165	21/3	54	♂	46	3013	
2812	3023	4,76	144	1/7	54	♂	48	3013	
2813	3727	3,81	142	22/4	54	♀	126	3013	
3217	4206	3,92	165	7/4	54	♀	124	3013	
3219									†
3220	3553	4,70	169	13/12	53	♀	122	3013	
3221	3634	4,62	168	27/3	54	♀	123	3013	

Z 324. Erik Näslund, Vagled, Frösön.

3222	2726	4,80	131						†
------	------	------	-----	--	--	--	--	--	---

Z 326. Erik Eriksson, Berge, Frösön.

2078	2856	4,66	133	5/4	54	♂	†		
------	------	------	-----	-----	----	---	---	--	--

1	2	3	4	5	6	7	8	9	10
---	---	---	---	---	---	---	---	---	----

Z 328. P. O. Persson, Rasten, Genvalla.

3768	3574	4,36	156	18/3	54	♂	†		
3769	3471	4,29	166	23/12	53	♂	♂	†	
3770									utg
3771	4004	4,33	174	22/2	54	♂	†		

Z 403. Ivan Jönsson, Lorås.

1418	1116	4,73	53						† 180 fd
3223	1692	4,44	75						† 240 fd

Z 406. Jonas Jönsson, Dille, Ås.

1446	3626	3,87	141	25/8	54	♀	65	2960	
2823	1086	4,53	49						† 196 fd
3224	157	4,20	7						utg 28 fd
3225	3078	4,11	126	1/2	54	♂	†		

Z 412. Per Olofström, Bredkälen, Strömsund.

2438	4220	4,17	176	25/10	53	♂	†		
------	------	------	-----	-------	----	---	---	--	--

Z 466. Karl Jonsson, Nyland, Gåxsjö.

2439	3971	4,67	185	12/11	53	♀	24	2954	
------	------	------	-----	-------	----	---	----	------	--

Z 468. Nils Olofsson, Raftsjöhöjden.

3226	3614	4,45	161	15/12	53	†			
3772	3558	4,76	169	2/12	53	♀	78	2666	
3773	2909	4,89	142	9/3	54	♂	†		

Z 481. Jöns Hannvall, Sikås, Jämtl.-Sikås.

2227	2865	4,38	125	26/8	54	♀	36	2667	
------	------	------	-----	------	----	---	----	------	--

Z 498. Anders Nilsson, Ollebacken, Jämtl. Sikås.

3228	4342	4,22	184	1/11	53	♀	47	3359	
------	------	------	-----	------	----	---	----	------	--

Z 626. G. P. Göransson, Husås.

3775	2217	5,08	113						
3776	2850	4,33	123	11/5	54	♂	†		

Z 634. Anton Hall, Husås.

1718	4481	4,09	183	8/3	54	♂	28	Z 634, 22	
3777	3972	4,33	172	8/3	54	♂	†		
3779	4109	5,04	207	15/1	54	♀	33	Z 634, 23	
3780	4896	4,01	196	22/1	54	♀	34	3884	
3781	4119	4,76	196	22/12	53	♂	27	3884	
4490	2294	4,40	101	21/12	53	♂	†		224 fd

Z 652. Olof Olofsson, Klösta, Lit.

3231	2233	4,66	104						
------	------	------	-----	--	--	--	--	--	--

1	2	3	4	5	6	7	8	9	10
---	---	---	---	---	---	---	---	---	----

Z 658. Eric Olofsson, Boda, Lit.

3232	4626	4,67	216	22/3	54	♂	18	3884
3851	3294	4,50	148	17/10	53	♀	25	2639

Z 673. Nils Gudmundsson, Bergsviken, Svenstavik

1451	3204	4,98	160	4/3	54	♂	15	3322
------	------	------	-----	-----	----	---	----	------

Z 674. Hans Högström, Bergsviken, Svenstavik.

2082	3700	4,35	161	1/4	54	♂	8	3322
3785	4417	4,17	184	8/1	54	♀		

Z 676. Per Andersson, Östervigge, Vigge.

Ej i kontroll.

Z 683. Medstugans Egendom, Medstugan.

4491	4009	4,04	162	19/11	53	♀	212	1949
------	------	------	-----	-------	----	---	-----	------

Z 698. Erik H. Bengtsson, Kläppe, Östersund.

573	2588	3,92	101	4/3	54	♀	25	3576
-----	------	------	-----	-----	----	---	----	------

Z 704. Karl Nordman, Myckelåsen.

2829								
2830	3268	4,12	135	23/10	53	♂	†	utg.

Z 708. Nils Nilsson, Hallbränna, Hallen.

2832	5204	4,16	217	29/4	54	♀	38	Z 44, 39
3234	3836	4,43	170	15/11	53	♀	34	3317
3787	4280	4,35	186	31/12	53	♂	8	Z 44, 39

Z 714. Olov Karlsson, Frösö prästgård, Frösön.

2086	3313	4,26	140	9/12	53	♀	76	3013
2087	2623	4,38	115	21/4	53	♂	†	

Z 726. Johan Hermansson, Ede, Trångsviken.

3235	3582	4,04	145	27/11	53	♂	†	
------	------	------	-----	-------	----	---	---	--

Z 733. Axel Andersson, Hammarstrand.

2799	3350	4,19	140	4/12	53	♂	11	2629
------	------	------	-----	------	----	---	----	------

Z 751. P. A. Lund, Tullus, Nälden.

3788	4302	3,81	164	6/5	54	♂	9	3327
3789	3237	4,48	145	18/8	54	♂	10	3327
3790	3941	4,30	169	12/11	53	♀	47	3387

Z 780. Nils Mattsson, Vågslätten, Stugun.

3791	2024	4,63	94	5/11	53	♂		
------	------	------	----	------	----	---	--	--

1	2	3	4	5	6	7	8	9	10
---	---	---	---	---	---	---	---	---	----

Z 784. Sigvard Nilsson, Skogslund, Stugun.

2461	3119	4,59	143	31/10	53	♂	6	3662
4278	3200	4,75	152	8/1	54	♀	19	3662

Z 807. Hjalmar Eriksson, Röde, Nälden.

1722	3418	4,37	149	9/10	53	♂	†	
2448	3315	4,32	143	10/10	53	♂	†	
2449	3588	4,26	153	16/12	53	♂	†	
3240	3362	4,87	154	21/10	53	♂	†	

Z 819. P. O. Norrman, Ottsjön.

3241	3471	4,41	153	26/11	53	♂	†	
------	------	------	-----	-------	----	---	---	--

Z 829. Simon Persson, Boda, Lit.

1723	2488	5,06	126	2/4	54	♀	30	Z 61, 29
2834	4424	5,63	249					
4492	2499	5,17	129					

Z 867. Nils Gunnmo, Storholmsjö, Lillholmsjö.

2450	1812	3,97	72	23/7	54	♂	13	Z 466, 14
------	------	------	----	------	----	---	----	-----------

Z 872. Harry Haraldsson, Kluk, Alsen.

2451	938	4,03	38	3/10	53	♂	13	† 120 fd
2454	2926	4,07	119	29/11	53	♀	59	3000

Z 888. Helge Henriksson, Boda, Lit.

3792	4497	4,41	198	3/4	54	♀	10	3884
------	------	------	-----	-----	----	---	----	------

Z 896. John Hallkvist, Älsta, Näkten.

3793	3402	4,58	156					ö
3794	3678	4,16	153					ö

Z 897. Georg Gidlund, Grytan, Brunflo.

3242	1260	3,81	48	6/6	54	†		270 fd
------	------	------	----	-----	----	---	--	--------

Z 898. Nils Andersson, Håkansta, Brunflo.

1727	2423	4,40	127	4/9	54	♀	44	3316
3795	2050	5,62	115	17/7	54	♀	43	3316

Z 904. Erik Hansson, Ottsjön.

1729	3214	4,99	160	9/5	54	♀	38	3960
2456	3101	4,46	138	13/4	54	♀	37	3960

Z 943. Olof B. Olsson, Borgvik, Myrviken.

3245	3776	4,24	160	11/12	53	♂	10	3886
------	------	------	-----	-------	----	---	----	------

Z 946. Nils Andersson, Höla, Hallen.

3798	3207	5,48	176					
3800	3519	4,53	159	21/11	53	♀	32	3667

1	2	3	4	5	6	7	8	9	10
---	---	---	---	---	---	---	---	---	----

**Z 963. Ragnar Lindkvist, Ålderdomshemmet,
Mårdsjön.**

3801 2547 4,40 112 30/1 54 ♀ 20 2289

Z 971. H. Forsberg, Kvarnriset, Stugun.

3803 3331 4,19 140 4/3 54 ♀ 17

Z 987. Nils Nilsson, Önsta, Norderön.

2457 3851 4,73 182 14/1 54 ♀ 46 2657

3805 3068 4,61 141 21/3 54

Z 1008. Bernhard Nilsson, Backen, Ås.

3806 3031 4,91 148

Z 1102. Karolina Sehlin, Åhn, Hallen.

2459 3664 4,46 164 13/4 54

3807 1182 4,78 57 † 210 fd

Z 1130. Sven Myreus, Fisksjön, Håsjö.

3248 3026 4,30 130 17/12 53 ♂

Z 1179. Per Nilsson, Namn, Genvalla.

1734 3301 4,38 145 10/5 54 ♀ 24 3363

3809 3573 4,13 148 6/2 54 ♂ †

Z 1183. Olof Pålsson, Faxälven, Nälden.

2097 3343 4,19 140 28/3 54 ♂ †

2098 3356 4,04 136 25/11 53 ♂ 15 3888

3250 282 4,61 13 † 60 fd

3251 3417 4,54 155 22/3 54 ♀ 34 3888

Z 1193. Ludvig Ekberg, Rossbol, Lockne.

3252 3243 4,97 161 8/1 54 ♀ 21

3253 3049 5,99 183

Z 1199. Haqvin Bergvall, Pålsgård.

1700 2893 4,33 125 13/7 54 ♂ 9

2841 540 4,50 24 112 fd

3810 1304 4,21 55 9/4 54 † 224 fd

3811 3239 4,04 131 30/4 54 ♀ 20 Z-199-4

3812 4049 4,32 177 7/11 53 ♀ 17 2629

Z 1237. Th. Näsström, Österede.

2827 2311 4,13 95 23/5 54

Z 1322. Jonas Jonsson, Hara, Haraby.

3843 3083 4,10 127 25/10 53 ♀ 12 Z-2064-2

3844 2052 4,53 93 ö

1	2	3	4	5	6	7	8	9	10
---	---	---	---	---	---	---	---	---	----

Z 1327. Rune Larsson, Fillsta, Genvalla.

3256 1947 4,71 93 † 240 fd

3257 2757 4,91 135

Z 1328. Olle Jönsson, Våge, Pilgrimstad.

3258 3689 4,22 156 17/9 53 ♂ ♀ 6, 25

3259 2233 4,52 101 † 335 fd

Z 1330. Algot Nilsson, Rossbol, Lockne.

3174 2877 3,97 114 † 335 fd

3260 3915 3,67 144

Z 1331. Sven Henriksson, Ammer, Stavre.

3261 3282 4,61 151 20/8 54 ♂ †

3262 606 4,16 25 † 60 fd

3263 3839 4,67 179 23/3 54 ♂ †

Z 1360. Göte Sjögren, Skärvången.

2464 2915 3,83 112 6/1 54

Z 1381. Ivan Lindström, Backen, Ås.

4280 3776 4,25 161 8/4 54 ♂ 3 2960

4281 2990 4,63 139 18/4 54 ♂ 4 2960

Z 1390. Nils Svensson, Strandliden.

2840 3291 4,00 131 6/6 54 ♀ †

Z 1415. Artur Egervärn, Gåxsjö.

3813 3295 4,20 138 11/4 54 ♀ 60 2954

3814 2922 4,10 120 3/7 54 ♀ ♂ †

Z 1428. Nils Gösta Persson, Landverk, Ålsen.

3815 1152 4,21 49 † 150 fd

Z 1431. Sven Fors, Prästbordet, Ålsen.

3265 2385 4,20 100 23/2 54 ♂ 3004

Z 1446. Lars J. Andersson, Skjör, Östersund.

1738 utg.

1739 3805 4,45 169 11/3 54 ♂

Z 1487. Paul Persson, Våge, Mattmar.

3816 2528 4,37 110 6/5 54 ♀ 21 3317

**Z 1500. Anders Magnusson, Kommunalh.,
Hammarstrand.**

3818 3574 4,46 160 29/11 53 ♂ †

3819 3367 4,27 144 20/12 53 ♂ 8 2974

1	2	3	4	5	6	7	8	9	10
---	---	---	---	---	---	---	---	---	----

Z 1575. Joh. O. Johansson, Fanbyn, Genvalla.

2819 2165 4,25 92 7/8 54 ♀ † 3365

Z 1580. Carl Jönsson, Lund, Brunflo.

3820 3315 4,22 140 10/1 54 ♂ 20 3316

Z 1581. Bröd. O o. A. Jönsson, Bjärme, Fåker.

2842 3341 5,16 172 ö

2843 1750 5,20 91 ö

4282 3832 4,55 175 24/11 53 ♂ 11 2959

4283 3145 5,34 168 4/8 54 ♀ 34 2959

Z 1604. Vidar Nordenberg, Landverk, Alsen.

3758 2348 4,65 109 9/4 54 ♀ 10 3884 185 fd

Z 1606. Gunnar Olsson, Rösta, Äs.

3267 2664 5,10 136

Z 1614. R. Kardin, Ope.

3268 1106 4,47 49 9/12 53 ♀ 21

3822 3210 4,17 134 21/11 53 ♀ 11 Z 12

Z 1616. Gunnar Håkansson, Ope.

3823 3997 4,44 177 25/10 53 ♂ †

Z 1641. Gunnar Jönsson, Ottsjön.

2462 2351 4,90 115 11/4 54 †

3824 2928 4,87 143 19/6 54 ♀ 16 3960

3825 2637 4,42 116 23/4 54 ♂ 4 3960

4474 699 4,73 33 150 fd

Z 1689. Alex Persson, Bäck, Gärdsta.

3179 3172 4,45 141 9/3 54 ♂

3826 2606 4,17 109 4/4 54 ♀ 13 3667

Z 1741. Mårten Agerberg, Trättgårde, Äs.

3827 2739 3,86 106 25/4 54 ♂ †

Z 1746. Karl Eriksson, Ringsta.

923 3454 3,90 135 5/1 54 ♂ 3 Z 634

Z 1768. Emil Friberg, Östnår, Hackås.

2844 2921 4,62 125 10/1 54 ♂ †

Z 1811. Anders Jonsson, Näcksta, Hackås.

4742 53 4251 4,67 199 6/10 52 ♂ †

3129 4,55 142 9/3 54 ♂ 4 1288

1	2	3	4	5	6	7	8	9	10
---	---	---	---	---	---	---	---	---	----

Z 1839. Nils Arnberg, Smedsåsen, Nälden.

3828 3590 4,08 147 20/1 54 ♀ 16 1105

Z 1847. K. O. Johansson, Hökbäck, Lit.

3831 1910 4,54 87

3832 2414 4,41 107 8/5 54 ♂ †

Z 1878. Lars Larsson, Lien, Aspås.

2107 3093 4,37 135 11/7 54 ♀ 30 3889

Z 1896. Erik Norén, Störåsen, Fällinge.

3833 1598 4,64 74 28/8 54 ♀ †

Z 1898. Gunnar Eriksson, Haraby.

2471 3952 4,23 167 1/1 54 ♀ 14 Z 2064, 2

Z 1899. Erik Olofsson, Bräcken, Haraby.

3834 3345 4,49 151 10/11 53 ♀ 28 Z 2064, 2

Z 2024. Anders Pettersson, Odensala, Östersund.

1352 1544 4,73 73 4/2 54 ♂ † 203 fd

3271 5682 4,17 237 10/9 54 ♂ †

3838 4066 4,96 202 31/12 53 ♂ 7 488

4743 52 2589 4,77 124 3/11 51 ♂ † 332 fd

2881 4,72 136 4/10 52 ♀ 17 488

3119 4,87 152 25/9 53 ♀ 19 488

4744 53 2685 5,08 136 19/12 52 ♂ † 285 fd

3321 5,27 175 25/12 53 ♀ 21 488

4745 53 3022 4,68 141 28/1 53 ♂ 6 Z 4, 75

54 4090 5,05 207 14/12 53 ♂ †

Z 2037. Olov Olsson, Raftsjöhöjden.

4494 4754 4,87 230 17/3 54 ♀ 17 2666

Z 2039. Johan Olofsson, Storåsen, Myckelåsen.

3275 3205 4,01 128 12/9 53 ♀ 13 3318

Z 2053. Einar Engblad, Säter, Krokom.

3839 4000 4,43 177 21/3 54 ♀ 21 3326

3841 4066 4,91 200 4/4 54 ♀ 23 3326

Z 2064. Anders Wallberg, Rävbacken, Genvalla.

3274 4195 4,76 200 27/2 54 ♂ †

4746 52 3117 4,43 138 15/1 52 ♀

3807 4,69 178 1/2 53 ♂ 5 3680

2725 4,64 127 16/3 54 ♀ 14 Z 2064, 4

4747 52 2393 4,56 110 11/3 52 ♂ 4

1	2	3	4	5	6	7	8	9	10
53	4133	4,45	184	29/2	53	♂	6	3013	208 fd
54	3659	4,59	167	18/1	54	♂	7	3013	
4748	53 3192	4,45	142	24/11	52	♂	†		324 fd
54	3527	4,49	158	13/12	53	♀	12	2064, 3	

Z 2084 Elov Elvsgård, Bångåsen, Jämtl. Änge.

3845 3019 4,30 130 23/1 54 ♂ 11

Z 2142. Martin Andersson, Korsta, Lit.

1127 2725 4,21 115 3/5 54 ♂ Z 663, 12

Z 2148. Alfred Persson, Loke, Tandsbyn.

1434 738 4,01 30 utg.

Z 2161. Bröd. Hellström, Mo, Lit.

1381 4135 4,12 170 19/3 54 ♂ 2 3884

Z 2162. Gustaf Öhnegård, Önet, Kaxås.

3273 3841 4,55 173 2/1 54 ♂ 4 3336

3847 4933 4,59 226 22/11 53 ♀ 21

Z 2218. Göran Simryd, Gisselås.

3848 2583 4,75 123

Z 2220. Arvid Nilsson, Välje, Myckelåsen.

2420 2877 4,46 128 27/1 54 ♀ 6 3318

Z 2246. Olof Olofsson, Önet, Kaxås.

3849 2447 4,21 104 1/4 54 ♀ †

Z 2288. Essan Olsson, Klösta, Lit.

2469 3389 4,15 141 20/1 54 ♀ 16 1607

Z 2304. Jonas Jonsson, Bångåsen, Jämtl. Änge.

Ej i kontroll.

Z 2314. Edvin Englund, Valne, Nälden.

2768 2457 4,15 102 26/1 54 ♀ 1 3339

Z 2325. Paul Eriksson, Sikås, Jämtl. Sikås.

1388 2705 4,80 129 19/5 54 ♀ 4 2667

Z 2346. Valter Vikberg, Mäläng, Fåker.

2099 4486 4,10 184 1/2 54 ♂ 5 3675

3835 2950 4,52 133 1/11 53 ♀ 10 3675

1	2	3	4	5	6	7	8	9	10
Z 2348. Haldor Jonsson, Prisgård, Husås.									
3852	3985	4,21	168	9/10	53	♂	4	2639	
3853	4739	4,14	196	2/10	53	♀	4	1607	

Z 2355. Verner Johansson, Österåsen, Håggensås.

2780 3482 4,37 152 10/4 54 ♂

Z 2364. John Sundström, Västeråsen, Myrviken.

3854 2651 4,68 124 5/2 54 ♀ 4 3886

Z 2366. Konrad Vestberg, Borgen, Myrviken.

3177 3136 3,65 115 27/1 54 ♀ 2 3886

Z 2427. Nygård, Ottsjön.

2048 1994 4,25 85 15/5 54 ♀ 4 3960 275 fd

3755 2379 4,22 100 20/12 53 ♀ 2 3960

**Västerbottens läns
hushållningssällskapsområde**

AC 30. Rich. Näsström, Risnäset, Dorotea.

1143 3527 4,36 154 8/9 53 ♀ 109 3687

2847 3529 4,05 143 16/3 54 ♂ 64 3687

3277 4095 4,00 164 4/5 54 ♀ 111 3687

4749 53 1701 4,49 76 7/4 53 ♂ 60 3687 165 fd

2954 4,88 144 14/4 54 ♀ 110 3687

AC 34. Verner Jakobsson, Vibo, Gräsmyr.

1469 3540 3,87 137 9/11 53 ♂ 52 1518

AC 47. Karl-Johan Rehn, Brännland.

2109 4121 3,95 163 4/10 53 ♀ 59 3032

3278 939 4,13 39 23/1 54 ♀ 4042 utg 175 fd

3855 3688 4,35 160 9/12 53 ♀ 61 3032

AC 49. Verner Lindgren, Brännland.

1742 4297 4,18 180

2850 2769 4,53 125 3/8 54 ♀ 74 3989

2851 5191 4,07 211 11/1 54 ♂ 39 2333

2852 4774 4,12 197 27/4 54 ♀ 73 2333

4495 3044 4,73 144 13/3 54 ♀ 72 4042

4496 2020 4,65 94 13/6 54 ♂ 40 4042 utg 259 fd

1	2	3	4	5	6	7	8	9	10
---	---	---	---	---	---	---	---	---	----

AC 54. Yngve Andersson, Kåddis, Brännland.

3856	2678	4,14	111						
4750	52	2266	4,67	106	13/12	51	♀		304 fd
		2366	4,65	110	19/11	52	♀	50	3032
		3412	4,71	161	30/10	53	♂	19	3032

AC 57. Umeå Lantmannaskola, Umeå.

1473	193	4,60	9	20/12	53	♀	192	3441	utg 84 fd
1476	3944	4,57	180	14/5	54	♂	148	3441	
1746	235	5,10	12						utg 28 fd
1747	4220	5,05	213						
2474	4066	4,91	200	3/9	53	♂	140	3441	
2475	4022	4,62	186	25/4	54	♀	196	3441	
2853	185	5,20	10						utg 28 fd
2854	3763	4,58	172	22/3	54	♂	146	3441	
2855	4068	4,67	190	22/8	54	♂	149	2700	
3282	3306	4,73	157	18/3	54	♂	145	3441	
3283	3825	4,65	178	29/3	54	♂	147	3441	
3859	5181	4,90	254	23/9	53	♀	185	3441	
3860	4493	4,52	203	18/2	54	♀	195	3441	
4497	4381	4,97	218	5/10	53	♀	184	3441	
4498	4087	4,95	202	1/11	53	♂	142	3441	
4499	3483	4,59	160	30/11	53	♀	191	3441	
4500	3801	5,04	192	27/9	53	♂	141	3441	
4501	3829	4,47	171	7/10	53	♀	182	3441	
4502	3600	4,62	166	25/12	53	♀	193	3441	

AC 60. Th. Forsgren, Brännland.

2856	584	5,41	32	28/2	54	♀	60	2333	utg 147 fd
------	-----	------	----	------	----	---	----	------	------------

AC 62. Bertil Jonsson, Mullsjö, Gräsmyr.

4646	4468	4,16	186	26/12	53	♀	26	3567	
------	------	------	-----	-------	----	---	----	------	--

AC 104. Olof Olofsson, Pellboda, Flarken.

3284	3783	4,16	158	12/12	53	♂	17	3020	
3863	4184	4,17	174	3/11	53	♂	16	3020	

AC 106. Verner Löf, Pellboda, Flarken.

1479	482	4,08	20						utg 56 fd
3864	3854	4,30	166	12/10	53	♂	15	3020	

AC 108. Gunnar Andersson, Flarken.

961	3365	5,09	171						
2477	3695	4,46	165	27/11	53	♀	♂	3067	
4285	2930	4,86	142	31/5	54	♂	♂	30, 31	3067

AC 109. Hjalmar Viklund, Flarken.

1151	4378	5,30	232	30/9	53	♂	35	3686	
1750	3575	5,05	181	8/8	54	♂	36	3988	
4504	3783	5,49	208	29/10	53	♀	41	3020	
4505	1358	5,35	73	25/10	53	♀	40	3686	utg 175 fd

1	2	3	4	5	6	7	8	9	10
---	---	---	---	---	---	---	---	---	----

AC 110. Gunnar Dahlgren, Pellboda, Flarken.

1147	3180	4,07	129	30/12	53	♂	22	3027	
3865	1252	3,89	49	20/12	53				2331 203 fd
3866	193	4,40	9						utg 28 fd

AC 112. Paul Olsson, Flarken.

4506	3459	4,81	167	3/12	53	♀	53	3686	
4507	4123	4,53	187	23/11	52	♀	52	2331	

AC 113. Bröd. Widmark, Pellboda, Flarken.

3286	4519	3,83	173	10/11	53	♀	61	3067	
------	------	------	-----	-------	----	---	----	------	--

AC 114. Lennart Granberg, Pellboda, Flarken.

2858	5089	4,42	225	19/10	53	♂	37	3020	
3867	4760	4,17	193	14/11	53	♂	40	3686	
4286	557	4,96	28						utg 84 fd
4508	4872	4,97	242	19/10	53	♂	38	3998	
4751	52	3178	4,66	148	2/11	51	♀	44	3390
		2598	4,86	126	13/10	52	♂	35	2035
		3993	4,46	178	20/10	53	♂	39	3020

AC 115. Linus Lindgren, Flarken.

3868	3665	5,04	185	5/1	54	♂	2	3067	
------	------	------	-----	-----	----	---	---	------	--

AC 117. Emil Andersson, Flarken.

1752	3502	4,15	145	14/12	53	♀	77	3067	
3289	2476	5,04	125						
3290	4349	4,07	177	28/10	53	♀	74	2331	
4509	4473	4,40	197	10/12	53	♀	76	2331	
4510	3887	4,33	168	12/1	54	♂		3067	
4752	52	2059	5,24	108	25/10	51	♀	69	3392
		3081	5,08	156	25/10	52	♂	33	2035
		4093	4,52	185	2/11	53	♂	38	3020
4753	52	2728	4,55	124	23/1	52	♂		3434
		3298	4,50	148	22/1	53	♂	36	3067
		3590	4,29	154	14/1	54	♂	39	3067

AC 118. Torsten Åberg, Flarken.

1152	3713	4,86	180	12/5	54	♂	50	4043	
4287	3957	5,23	207	6/12	53	♂	49	2331	
4288	2738	5,63	154	30/8	54	♀	78	3988	utg 337 fd

AC 119. Henning Andersson, Teg.

2118	3690	4,84	179	2/12	53	♀	21	4138	
2861	3548	4,05	144	7/6	54	♂	16	3993	

AC 120. Gustaf Andersson, Kålabodaby.

1153	2926	4,33	127	24/5	54	♀	61	3763	
1753	566	3,89	22						utg 84 fd

1	2	3	4	5	6	7	8	9	10
---	---	---	---	---	---	---	---	---	----

AC 121. Folke Grenholm, Kålabodaby.

3291	3942	3,80	150	10/11	53	♂	2377		
------	------	------	-----	-------	----	---	------	--	--

AC 123. Evert Andersson, Kålabodaby.

3292	732	4,36	32	26/1	54	♀	82	2377	utg 147 fd
3293	2504	4,55	114	15/11	53	♀	79	2377	utg 231 fd

AC 124. Sigvard Engman, Kålabodaby.

2479	4675	4,10	192	1/11	53	♂	25	2377	
2862	4651	4,36	203	24/10	53	♀	37	2377	
3294	2329	4,37	102	22/9	53	♀		AC-124-21	
3869	4028	4,19	169	9/3	54	♀	39	2377	

AC 125. Karl Andersson, Kålabodaby.

3870	3744	4,08	153	3/11	53	♀	85	2377	
3872	4276	4,62	198	8/11	53	♂	27	4003	

AC 126. Lennart Henriksson, Kålabodaby.

3295	4439	3,93	174	6/12	53	♂	8	2009	
------	------	------	-----	------	----	---	---	------	--

AC 127. Y. Strid o. E. Sehlstedt, Kålabodaby.

2199	2992	4,77	143	20/12	53	♂	47	3763	
3297	3720	4,73	176	11/11	53	♀	95	4006	
3873	1677	4,69	79	6/9	54	♀	97	2333	
4511	3341	4,38	146	9/1	54	♂	48	3763	

AC 128. P. M. Engman, Kålabodaby.

3298	4589	4,44	204	2/12	53	♂	45	3763	
3299	4226	3,86	163	26/11	53	♀	75	3763	
3300	154	5,00	8						utg 28 fd
4290	3979	4,28	170	9/12	53	♂	46	3763	
4754 50	2763	4,86	134	2/10	49	♀		2713	351 fd
	3370	4,99	168	12/11	50	♂	36	3040	
	3538	4,69	166	31/12	51	♀	65	3436	
	3153	4,65	147	24/11	52	♂	42	2714	
	4057	4,74	192	19/10	53	♂	44	3763	

AC 129. Erland Johansson, Flarken.

1756	2155	4,84	104	18/6	54	♂	55	3686	
------	------	------	-----	------	----	---	----	------	--

AC 132. Attmar Sundström, Flarken.

3302	3667	4,04	148	20/2	54	♂	3040		
3303	3588	4,36	156	11/1	54	♀	47	3686	

AC 133. Gösta Eriksson, Flarkbäcken, Flarken.

3874	2356	5,10	120	28/10	53	♀	24	3040	
3875	3312	4,44	147	14/11	53	♂	3040		

1	2	3	4	5	6	7	8	9	10
---	---	---	---	---	---	---	---	---	----

AC 136. Knut Tjernström, Flarken.

2867	3561	4,65	167	30/1	54	♀	3020		
4291	4028	4,68	188	12/10	53	♂	13	2331	
4755 51	3094	4,43	137	16/1	51	♀	48	2331	262 fd
	3024	4,73	143	10/12	51	♀	51	2331	
	3887	4,82	187	14/12	52	♂		AC-287-14	
	3843	4,90	188	9/12	53	♂	3020		

AC 175. Lantmannaskolan, Vindeln.

1474	3364	4,21	142	28/9	53	♂			
------	------	------	-----	------	----	---	--	--	--

AC 186. Johan Hörnberg, Box 557, Vindeln.

4583	4807	4,34	209	26/2	54	♂	1	3765	
4584	4134	4,30	178	20/12	53	♀	19	3765	

AC 198. Br. Sandström, Botsmark.

3304	683	5,36	37						147 fd
3306	5252	4,11	216	27/9	53	♀	218	4011	
3876	2638	4,33	114	19/10	53	♀	220	4011	
3878	3549	4,95	176	20/10	53	♀	221	4011	
4512	4609	4,87	224	2/12	53	♀	223	4011	
4756 52	2255	4,75	107	12/2	52	♂		3586	241 fd
	3667	4,76	175	26/12	52	♂	188	4009	
	4539	4,75	216	2/11	53	♂	189	4011	
4757 52	2596	4,45	116	3/2	52	♂	186	3396	250 fd
	3413	4,54	155	14/2	53	♀	217	4009	
	5061	4,49	227	9/1	54	♂	192	4009	
4758 52	1809	5,12	93	15/12	51	♂		3396	300 fd
	2649	5,47	145	18/11	52	♂		3586	
	3903	5,15	201	28/9	53	♀	219	4011	

AC 199. Tycko Sandström, Botsmark.

965	1061	4,61	49						147 fd
1491 53	3806	4,76	181	14/12	52	♀	86	4009	
	4446	4,63	206	17/11	53	♂	76	4009	
3308	4279	4,73	202	17/4	54	♂	77	4009	
3879 54	4149	4,94	205						
4759 51	2364	4,04	95	22/3	51	♀	74	3044	189 fd
	3795	4,49	170	29/1	52	♂	67	3448	
	4345	4,60	200	5/12	52	♀	84,85	4009	
	2685	4,98	134	16/10	53	♀	92	4009	
4760 52	2152	4,64	100	17/3	52	♂	69	3396	207 fd
	3401	4,90	167	21/1	53	♂	74	4009	
	3921	5,30	208	10/1	54	♀	93	4011	
4761 53	3512	4,68	164	27/10	52	♀	83	AC-199-59	347 fd
	4554	4,84	220	20/8	54	♀	95	4011	
4762 53	3347	4,97	166	20/11	52	♂		AC-199-59	322 fd
	4509	4,87	219	20/1	54	♀	94	4011	
4763 53	1931	4,63	89	2/11	52	♂	73	3045	341 fd
	3355	4,88	164	24/9	53	♂	75	4011	

1	2	3	4	5	6	7	8	9	10
---	---	---	---	---	---	---	---	---	----

AC 202. Bernh. Olofsson, Kryckeltjärn, Vindeln.

1759	4293	4,13	177	15/11	53	♂	46	3377	
2480	4644	4,01	186	28/4	54	♀	80	3377	
3309	2248	4,23	95	27/12	53	♂	47	3377	
3880	4410	4,28	190	2/11	53	♀	77	3377	

AC 205. Evert Johansson, Kryckeltjärn, Vindeln.

2869	914	3,89	36						119 fd
3312	2994	4,10	123	17/2	54	♂		3377	
3313	3257	3,49	114	14/12	53	♀	59	3377	
3881	3878	4,12	160	23/9	53	♂		3377	

AC 222. Fångkolonien, Sörbyn, Håknäs.

1762	2593	4,67	121	21/6	54	♀	226	3728	
2482	2854	4,14	118	25/10	53	♀	220	3728	

AC 225. Ingvar Johansson, Agnäs.

2870	3578	3,98	142	22/4	54	♀	30	3684	
------	------	------	-----	------	----	---	----	------	--

AC 243. Anders Eriksson, Västerå, Tavelsjö.

2871	249	4,17	10	30/11	53	♂		3420	
------	-----	------	----	-------	----	---	--	------	--

AC 257. Malgomaajskolan, Laxbäcken.

3024	4567	4,48	205	4/12	53	♀	98		
3882	2963	3,69	109	2/7	54	♂	61		
4513	4212	4,67	197	20/2	54	♀	101		
4647	3391	4,81	163	21/11	53	♂			

AC 279. Sofia Eriksson, Flarken.

3885	2831	4,23	120	20/12	53	♀	63	3067	
------	------	------	-----	-------	----	---	----	------	--

AC 280. K. A. Glas, Flarken.

3886									28 fd
------	--	--	--	--	--	--	--	--	-------

AC 281. Ingrid Borg, Flarken.

3314	4217	4,64	196	4/3	54	♂	19	3027	
4515	2925	4,61	135	26/3	54	♂	20	3027	

AC 282. Elof Henriksson, Kälabodaby.

3316	3795	4,32	164	6/12	53	♂		2009	
------	------	------	-----	------	----	---	--	------	--

AC 285. Viktor Edström, Flarken.

1166	4388	5,01	220	3/1	54	♂	53	3020	
1764	4867	4,33	211	20/10	53	♂		3686	
2130	3392	4,54	154	19/12	53	♀	57	3020	
3317	3514	4,33	152	6/11	53	♀	54	4018	
4764	3729	4,38	163	12/11	52	♀	49	3718	332 fd
	4010	4,58	184	10/10	53	♂	52	3686	

1	2	3	4	5	6	7	8	9	10
---	---	---	---	---	---	---	---	---	----

4765	53	2801	4,83	135	26/12	52	♂		288 fd
		3074	5,11	157	14/12	53	♀	56	4017
4766		3168	5,28	167	26/10	53	♀	53	4018
									336 fd

AC 287. Linus Bäckman, Flarken.

2132	4092	4,91	201	26/4	54	♂	20	3040	
3318	4009	4,46	179	20/11	53	♂	19	3020	

AC 288. Helge Bäcklund, Flarkbäcken, Flarken.

2485	3222	4,85	156	18/10	53	♀	53	3040	
3889	3326	4,68	156	6/1	54	♀	54	3686	
4586	2813	5,14	144	23/11	53	♂	17	3040	
4767	51	2754	4,92	135	3/11	50	♂	8	1373
		3354	4,90	165	12/10	51	♀	42	3040
		2976	4,84	144	18/11	52	♀	50	3040
		3677	4,73	174	16/11	53	♂	16	3040
4768	52	2710	4,95	134	19/10	51	♂	10	3040
		2773	5,07	141	22/9	52	♀	47	3040
		3415	5,10	174	20/10	53	♂	14	3040
4769	53	2491	5,26	130	23/10	52	♂	12	3040
		2907	5,12	149	28/10	53	♂	15	3040

AC 327. Isak Berggren, Flarken.

2486	3515	4,37	155	22/10	53	♂	15	3686	
------	------	------	-----	-------	----	---	----	------	--

AC 341. Ragnar Nordell, Sörmjöle.

2515	2989	4,56	136	1/11	53	♂	12	3216	
				3/8	54	♀		3216	
3928	52	2766	4,42	122	3/3	52	♂	11	3216
		2761	4,57	126	15/2	53	♀		3216
		2458	4,29	106	13/1	54	♀	35	

AC 344. Bertil Nilsson, Flarken.

4587	2853	5,79	165	23/10	53	♀	50	3040	
------	------	------	-----	-------	----	---	----	------	--

AC 345. Helge Tjernström, Flarken.

3319	2431	4,84	118	21/7	54	♀	39	3020	
3890	4063	4,54	185	21/11	53	♀	38	3020	

AC 347. Elof Olofsson, Strand, Kälabodaby.

1766	4520	4,14	187	4/12	53	♂	14	3763	
2487	4042	4,25	172	15/1	54	♀	67,68	3763	
3321	2957	5,23	155	25/10	53	♀	64	2377	
4770	52	2797	5,16	144	7/10	51	♀	56	3709
		2816	5,29	149	21/2	53	♀	63	3723
		2899	5,25	152	5/1	54	♀	66	3763

1	2	3	4	5	6	7	8	9	10
---	---	---	---	---	---	---	---	---	----

AC 348. Artur Risberg, Kålabodaby.

2136	4074	4,49	183	18/10	53	♂	23	3763	
2372	4099	4,38	180	24/11	53	♀	42	3763	
4516	3576	5,21	186	13/5	54	♂	25	3763	

AC 349. Hjalmar Grenholm, Kålabodaby.

4771	49	1860	4,57	85	14/11	48	♀	27	AC-1352-8	331	fd
		2231	4,43	99	13/10	49	♀				
		3290	4,56	150	4/11	50	♂		2009		
		3335	4,84	161	28/10	51	♀	35	AC-1352-19		
		3285	4,70	154	23/10	52	♀	39	2009		
		4138	4,80	199	23/10	53	♂	5	2009		

AC 351. Ragnar Lundkvist, Kryckeltjärn, Vindeln.

3322	2155	4,20	91	28/10	53	♂	26	3377	231	fd
3323	3572	4,38	156	9/11	53	♂	27	3377		
3891	1513	4,37	66	4/11	53	♀	39	3377		
3892	3736	4,30	161	22/2	54	♂	28	3377		

AC 352. Knut Eriksson, Kryckeltjärn, Vindeln.

3324	4550	3,78	172	26/11	53	♂		3377		
------	------	------	-----	-------	----	---	--	------	--	--

AC 356. Elof Jonsson, Änåset, Vindeln.

3325	4911	3,90	191	4/1	54	♂	14	3408		
------	------	------	-----	-----	----	---	----	------	--	--

AC 358. K. E. Lindberg, Burträsk.

2137	3858	4,15	160	23/10	53	♀	88	3413		
2488	3731	4,89	182	30/11	53	♂	40	3413		
2874	4370	4,74	207	4/10	53	♀	87	3413		
4772	50	2447	4,74	116	11/12	49	♀	66	2010	
		2401	4,52	109	22/11	50	♂		2010	
		3323	4,47	148	26/10	51	♂	37	2010	
		4060	4,80	197	6/10	52	♀	78	3413	
		3865	4,99	193	23/9	53	♀	85	3413	

AC 359. Elof Nilsson, Burträsk.

823	1683	4,09	69	1/10	53	♀	64	3413		
3326	1262	4,50	57	27/11	53	♀		3413		
4517	2497	5,42	135	18/4	53	♂		3413		

AC 361. Frans Lindberg, Burträsk.

2875	4971	4,85	241	20/1	53	♂		3413		
3328	1270	5,34	68	27/10	53	♂	17	3413	175	fd
3894	3799	5,18	197	21/9	53	♂	16	3413		

AC 363. Alfred Lindhal, Burträsk.

2876	1867	5,14	96	5/10	53	♀		3413	259	fd
------	------	------	----	------	----	---	--	------	-----	----

1	2	3	4	5	6	7	8	9	10
---	---	---	---	---	---	---	---	---	----

AC 364. Viktor Lindhal, Burträsk.

2489	4582	4,46	204	13/12	53	♀	38	3729		
4773	53	3916	4,10	160	25/10	52	♂	21	3413	
		3995	4,47	179	26/11	53	♂	26	3413	

AC 369. Hjalmar Pettersson, Åbyn, Burträsk.

2879	4233	4,79	203	28/9	53	♂	11	3065		
------	------	------	-----	------	----	---	----	------	--	--

AC 370. Gunnar Sundkvist, Åbyn, Burträsk.

2138	4,65	5,44	25						84	fd
3329	3170	4,91	156	6/5	54	♀	50	3065		

AC 373. Manfred Lundberg, Ljusvattnet.

2139	2775	4,44	123	11/6	54	♂	18			
------	------	------	-----	------	----	---	----	--	--	--

AC 385. John Johansson, Mjödvattnet, Skellefteå.

828	2693	4,33	117	16/11	53	♂	20	3723		
2140	3005	4,49	135	29/9	53	♀	55	3723		

AC 396. Holger Tjernström, Mjödvattnet, Skellefteå.

2491	423	4,30	18						119	fd
2883	3186	4,40	140	3/11	53	♂	25	3040		
4292	4584	5,54	204	31/10	53	♂	24	3040		

AC 397. Göte Johansson, Flarken.

2143	3312	4,38	145	25/4	54	♂		4043		
2492	4727	4,57	216	7/10	53	♂	♂	3686		
4293	4172	4,27	178	17/1	54	♂	29	3020		

AC 399. Axel Sandström, Buafors, Robertfors.

3331	53	4575	4,60	211	4/9	53	♂	35	3699	
		4474	4,72	211	20/8	54	♂	38	1683	
3896	3856	5,27	203							

AC 404. Eskil Pettersson, Ultervattnet, Överklinten.

3898	2491	4,24	106	11/2	54	♂	13	1683	337	fd
------	------	------	-----	------	----	---	----	------	-----	----

AC 405. Emanuel Bergström, Ultervattnet, Överklinten.

2494	3585	5,08	182	12/10	53	♀	36	1683		
3332	3470	5,02	174	29/8	54	♂	17	1683		
3333	3775	4,99	188	28/11	53	♂	15	1683		
3899	2811	5,23	147						utg	AC-1145

AC 417. Alfred Ahman, Strand, Kålabodaby.

2145	3451	4,48	154	14/11	53	♂		AC-125-24		
2146	3829	4,86	186	4/3	54	♂	15	3763		

1	2	3	4	5	6	7	8	9	10
---	---	---	---	---	---	---	---	---	----

AC 422. Konrad Bäckman, Flarklund.

4519 3277 4,57 150 7/11 53 ♂ 3040

AC 424. Algot Andersson, Flarken.

1171 4136 4,69 194 18/11 53 ♀ 72 2331
 2149 2814 5,58 157
 2151 3107 5,21 162 25/11 53 ♀ 73 4022
 2884 3340 5,24 175 21/4 54 ♀ 77 3686
 3335 62 5,00 3 28 fd
 3336 3173 4,49 143 4/11 53 ♂ 45 4022
 3900 4120 4,96 204 10/12 53 ♀ 74 359 fd
 4774 52 3870 4,79 185 14/10 51 3040
 3793 4,93 187 18/11 52 ♂ 42 2331
 4192 4,68 196 10/1 54 ♀ 75 4023
 4775 52 2486 5,30 132 3/2 52 ♂ 247 fd
 3725 4,95 184 17/1 53 ♂ 43 3733
 3901 5,23 204 27/2 54 ♀ 76 3686
 4776 53 3098 4,70 147 7/12 52 ♂ AC-424-36 301 fd
 3200 4,55 146 2/2 53 ♂ 46 4023

AC 425. Frans Dahlberg, Flarken.

2152 2214 4,37 97
 3337 3969 3,99 158 8/12 53 ♀ 43 3686
 3901 455 3,70 17 29/10 53 ♂ 4024
 4294 4214 4,36 184 21/11 53 ♂ 16 3686

AC 426. Gösta Eklund, Flarken.

3902 3606 4,96 179 11/11 53 ♂ 3 3020

AC 427. Johan Arvid Engman, Flarken.

3903 2740 613 168 337 fd

AC 428. Artur Lindberg, Flarken.

2496 3594 4,12 148 9/12 53 ♂ 17 2331

AC 442. Karl Marklund, Gummark.

3338 3506 4,68 164 5/12 53 ♀ 51 3697

AC 444. Erik Ingberg, Gummark.

2888 3227 4,51 145 3/1 54 ♂ 30 2703

AC 448. Sven Larsson, Mjödvatnet, Skellefteå.

3904 3695 4,43 164 13/10 53 ♀ 21 3723
 4520 4549 4,13 188 5/12 53 ♀ 23 3723

AC 449. Eliel Burström, Åbyn, Burträsk.

3905 3997 4,35 174 19/10 53 ♀ 36 3413
 3906 3387 4,09 138 25/11 53 ♀ 37 3065

1	2	3	4	5	6	7	8	9	10
---	---	---	---	---	---	---	---	---	----

AC 450. Hugo Pettersson, Åbyn, Burträsk.

2155 3326 4,29 143 12/12 53 ♂ 3043

AC 458. Russel Lundgren, Pellboda, Flarken.

4521 2846 4,88 139 28/11 53 ♀ 44 2331

AC 479. Gunnar Eliasson, Kryckeltjärn, Vindeln.

2497 3994 4,66 186 28/11 53 ♀ 49 3377
 3342 3121 4,20 131 21/10 53 ♂ 30 3377
 3907 3039 4,27 130 20/3 54 ♂ 34 3377
 3908 3560 4,61 164 6/4 54 ♀ 50 3377

AC 482. Mauritz Eriksson, Flarken.

2157 3594 4,58 165 25/2 54 ♂ 26 3020
 3344 4161 4,33 180 23/12 53 ♂ AC-482-22
 4522 3192 4,18 133 19/12 53 ♀ 48 3020

AC 483. Erling Burström, Flarken.

2158 2921 4,99 146 14/6 54 ♀ 36 3020
 2498 4227 4,18 177 8/4 54 ♂ 32 3020
 3346 3934 4,63 182 26/12 53 ♂ AC-48-28
 3909 4507 4,65 210 23/10 53 ♂ 31 2331

AC 489. Herman Marklund, Gummark.

3910 4110 5,22 214 17/9 53 ♀ 40 3697

AC 490. Yngve Lindkvist, Gummark.

1778 4925 4,08 201 28/1 54 ♂ 32 2703
 3348 4704 3,98 187 17/8 54 ♂ 33 4029
 4777 50 2031 4,31 88 15/1 50 ♂ 2703 256 fd
 2610 4,42 115 1/12 50 ♀ 53 2703
 2873 4,55 130 30/10 51 ♂ 23 2703
 3384 4,31 146 20/10 52 ♂ 27 2703
 3796 4,35 165 19/10 53 ♂ 31 3697
 4778 53 2865 4,50 129 15/11 52 ♂ 3697 320 fd
 3740 4,41 165 18/10 53 ♂ 30 3697

AC 493. Simon Lindfors, Ragvaldsträsk.

3349 4136 4,55 188
 3350 3975 4,85 193 21/10 53 ♂ 38
 4295 3546 4,60 163 20/11 53 ♀ 78 1673
 4523 4490 4,32 194 12/11 53 ♂ 39 1673

AC 524. Bengt Lundström, Bodbysund.

2501 4381 4,12 180 8/10 53 ♀ 48 3044

1	2	3	4	5	6	7	8	9	10
---	---	---	---	---	---	---	---	---	----

AC 529. Nils Nilsson, Bodbysund.

2503	4111	4,29	176	23/12	53	♂	21	AC-529-15	
3352	99	4,20	4					utg 90 fd	
4779	52	3245	4,28	139	20/10	51	♂	14	3044
		3735	4,45	166	7/10	52	♀	51	3044
		4054	4,38	178	18/12	53	♀	55	3044
4780	52	3203	4,32	138	30/10	51	♂		3044
		3853	4,24	163	24/11	52	♂	16	3044
		4816	4,45	214	11/10	53	♀	54	AC-529-15

AC 530. Fritz Stenlund, Bodbysund.

2890	3541	3,56	126	17/10	53	♂	21	AC-529-15	
------	------	------	-----	-------	----	---	----	-----------	--

AC 531. Henry Johansson, Bodbysund.

3354	3869	3,92	152	22/12	53	♀	33	3044	
------	------	------	-----	-------	----	---	----	------	--

AC 546. Magnus Marklund, Bursiljum, Lappvattnet

4918	49	322	5,20	17					37 fd
		2843	5,25	149					
		3926	4,84	190	7/11	50	♂		2052
		4475	5,03	225	1/11	51	♂	1	3028
		4278	4,73	202	12/11	52	♂	3	3405
		4048	4,83	195	25/11	53	♂	5	3421

AC 560. Viktor Larsson, Broträsk, Lövänger.

3912	2939	4,65	137	5/1	54	♂		3704	
------	------	------	-----	-----	----	---	--	------	--

AC 565. Bröd. Lundgren, Hötjärn, Lövänger.

3913	3733	4,78	178	29/1	54	♀	73	3704	
------	------	------	-----	------	----	---	----	------	--

AC 567. Bröd. Lövroth, Lövvattnet, Lövänger.

2162	2560	4,64	119	31/1	54	♂	29	3704	
3914	2741	4,32	118	23/1	54	♀	53	3704	

AC 571. Arne Antonsson, Granliden.

3357	2663	5,14	137	20/2	54	♀	57	3786	
4524	3286	4,96	163	16/12	53	♀	56	3786	

AC 573. Henning Karlsson, Granliden.

2505	3696	4,59	170	22/12	53	♂	10	3786	
------	------	------	-----	-------	----	---	----	------	--

AC 577. Bröd. Eriksson, Granliden.

3359	4605	3,95	182	4/10	53	♂		3786	
4588	4026	4,95	199	4/1	54	♀	15	3786	

AC 590. Henrik Karlssons sterbh., Ragvaldstråk.

2891	1775	5,52	98	23/10	53	♀	12	3778	
3915	2950	4,28	126	22/2	54	♂		1673	

1	2	3	4	5	6	7	8	9	10
---	---	---	---	---	---	---	---	---	----

AC 623. Herbert Hollström, Selfors, Åkullsjön.

3917	2597	4,40	114	11/10	53	♀	56	3440	
------	------	------	-----	-------	----	---	----	------	--

AC 626. Albin Nyman, Buafors, Robertsfors.

1173	3160	4,12	130	24/12	53	♂		3699	
2165	3560	4,89	174	15/7	54	♀	54	3699	
3918	3726	4,14	154	8/4	54	♀	53	3699	
3919	3032	4,44	135	14/4	54	♂	27	3699	
4781	52	2056	4,65	95	2/4	52	♀		1683
		3413	4,72	161	22/3	53	♂		
		3435	4,87	167	17/3	54	♂	26	3699

AC 664. Randolph Borg, Flarken.

3360	4250	4,55	193	23/10	53	♀	63	3686	
3361	3428	4,96	170	16/11	53	♀	66	3686	
3921	4114	4,98	205	6/11	53	♀	65	3686	
4782	50	2720	5,01	136	23/10	49	♀	50	2331
		3029	4,56	138	20/10	50	♂		2035
		3509	4,83	169	21/11	51	♀	57	2331
		4035	4,45	180	3/11	52	♀	61	2331
		3692	4,84	179	18/11	53	♂	27	3020

AC 665. Syskonen Nilsson, Flarken.

3362	3604	4,46	161	2/11	53	♂		2331	
3922	53	263	6,34	17					56 fd
3923	2726	5,30	144	19/11	53	♂	24	3686	

AC 675. Halvard Hallberg, Lövvattnet, Lövänger.

3924	1735	4,84	84						231 fd
------	------	------	----	--	--	--	--	--	--------

AC 680. Magnus Löfstedt, Granliden.

3925	3345	4,47	150	4/5	54	♂		3786	
3926	3163	3,94	125	1/2	54	♂	14	3786	
3927	3570	4,11	147	30/3	54	♂		3786	

AC 707. Agnes Pettersson, Granån, Robertsfors.

2167	3404	4,48	153	22/12	52	♂	16	3045	
4525	3766	4,76	179	4/11	52	♂	14	3045	
4526	3350	4,40	147	3/3	53	♂	15	3045	

AC 709. John Andersson, Granån, Robertsfors.

2893	3096	4,26	132	11/2	54	♀	30		
------	------	------	-----	------	----	---	----	--	--

AC 710. Bröd. Ahlberg, Granån, Robertsfors.

2894	2904	3,74	109						231 fd
3364	588	4,40	26						84 fd

AC 711. Adels Jonsson, Granån, Robertsfors.

3366	2687	4,35	117	20/10	53	♀	47	4030	
4296	5100	5,04	257	27/11	53	♀	48	2358	
4527	3522	4,25	150	29/1	54	♀	50	4030	

1	2	3	4	5	6	7	8	9	10
---	---	---	---	---	---	---	---	---	----

AC 713. Sven Andersson, Buafors, Robertsfors.

4528	3849	5,10	196	13/12	53 ♀	37	1683
4529	3816	4,62	176	25/12	53 ♂	23	3699
4530	3120	5,10	159	20/5	54		3699

AC 716. Algot Ångström, Hälsingfors, Lycksele.

2514	3030	4,24	128	28/3	54 ♀	29	
------	------	------	-----	------	------	----	--

AC 724. John Bäckström, Flarken.

3367	3972	4,41	175	23/12	53 ♂	10	4043
3369	3501	4,68	164	11/5	54 ♂	11	3040
3929	3149	4,59	145	8/11	53 ♀	28	4043

AC 725. Ingvar o. Einar Pettersson, Flarken.

3930	3331	4,87	162	13/12	53 ♂	3020	
------	------	------	-----	-------	------	------	--

AC 727. Helge Engman, Flarken.

3931	3437	4,33	149	5/1	54 ♂	11	3020
------	------	------	-----	-----	------	----	------

AC 737. Per Hultman, Åbyn, Burträsk.

3932	3871	4,33	168				
------	------	------	-----	--	--	--	--

AC 756. Gillis Andersson, Kålabodaby.

3372	3441	4,80	165	3/11	53 ♂	42	3763
3934	4390	4,64	204	28/10	53 ♂	41	3763
4783	51	4,66	4,73	22	8/8	51 ♂	2714
		3214	4,94	159			
		3786	4,40	166	2/12	52 ♀	51 AC-124-17
		3687	4,54	167	19/12	53 ♂	43 2377
4784	52	3072	4,26	131	2/12	51 ♀	47 2714
		3530	4,17	147	29/11	52 ♀ ♀	49, 50 2377
		3744	4,30	161	25/12	53 ♂	44 AC-756-36

AC 757. Brattby gård, Brattby.

3935	2741	4,49	123	18/12	53 ♂	3718	
4589	3488	4,44	155	22/4	54 ♀	79	

AC 779. Sven Nordh, Ragvaldstråk.

2898	2762	3,71	103	16/5	54 ♂	15	1673
3936	2948	4,32	127	28/10	53 ♂	13	3778

AC 788. Erling Lundström, Hökmarksby.

4785	50	3264	4,38	143	18/10	49 ♀	21 2381	343 fd
		3760	4,59	173	11/12	50 ♀	25 2381	
		4670	4,55	212	26/11	51 ♂		
		3353	4,51	151	3/11	52 ♀	27 3683	
		4389	4,32	198	14/10	53 ♂	3 3695	

1	2	3	4	5	6	7	8	9	10
---	---	---	---	---	---	---	---	---	----

AC 795. Albin Vikström, Hökmarksby.

1505	2939	4,39	129	24/11	53 ♂	27	3695
3373	4926	3,90	194	3/2	54 ♂	28	
4590	4072	4,34	177	5/11	53 ♀	54	3695

AC 836. Alfred Thuné, Vännäs, Vindeln.

2900	4292	4,75	204	29/10	53 ♀	80	2362
2901	3768	3,98	150	3/10	53 ♀	78	2362

AC 848. Sigurd Karlsson, Anäset, Vindeln.

3938	3645	4,76	173	11/4	54 ♂	3	3408
------	------	------	-----	------	------	---	------

AC 851. Halvard Persson, Anäset, Vindeln.

3939	400	4,10	16	20/10	53 ♀	3408	56 fd
------	-----	------	----	-------	------	------	-------

AC 857. Birger Bäcklund, Flarken.

4532	4510	4,44	200	4/10	53 ♀	36	3040
------	------	------	-----	------	------	----	------

AC 859. Bröd. Åhman, Gumboda, Anäset.

2520	4081	5,15	210	31/10	53 ♂	47	2358
2865	3723	4,69	175	27/5	54 ♀	121	3686
4297	4412	4,99	220	17/11	53 ♀	118	2358
4919	49	2469	4,36	108			
		3761	4,30	162	18/1	50 ♀	93 2358
		3995	4,62	185	2/1	51 ♂	2358
		4256	4,56	194	17/2	52 ♀	108 2358
		4462	4,86	217	29/12	52 ♂	2358
		4360	5,06	221	7/12	53 ♀	119 2358

AC 880. Emil Bång, Gumboda, Anäset.

3941	53	3081	4,40	136	22/11	52 ♀	39 2347
		3461	4,37	151	9/11	53 ♂	6 2358
4298	3493	4,42	154	5/1	54 ♀	45	2358

AC 902. Axel Markstedt, Ersmark.

4533	3616	4,19	151	8/4	54 ♂	3691	
4591	3988	4,68	186	3/2	54 ♂	3691	

AC 905. Ruben Öhlund, Kusmark.

4299	3482	5,22	182	20/12	53 ♀	41	2705
4920	46	3625	4,88	177	7/10	45 ♂	
		3730	5,35	199	29/9	46 ♂	1727
		3582	4,34	156	20/12	47 ♀	25 1699
		3969	4,43	176	19/11	48 ♂	14
		3052	4,50	137	19/1	50 ♂	17 1699
		2941	4,97	125	21/12	50 ♂	20 1699
		3950	4,40	174	6/11	51 ♀	37 2705
		3336	4,55	152	7/12	52 ♀	39 2705
		2865	4,34	124	9/12	53 ♂	34 1717

1	2	3	4	5	6	7	8	9	10
---	---	---	---	---	---	---	---	---	----

AC 1083. Johan o. S. E. Strandberg, Gubböle, Vännäsby.

4535	3523	4,40	155	11/11	53	♂	11	3718	
4536	3136	4,81	151	21/3	54	♂	13	3718	
4655	4574	4,01	183	27/3	54	♀	86	3718	

AC 1089. Harald Bäckström, Flarken.

3385	4266	5,38	230	24/11	53	♂	9	3020	
3386	2965	5,10	151	19/2	54	♂	10	3040	

AC 1090. Knut Ådin, Flarken.

2907	2214	5,59	124	19/6	54	♀	34	3020	
3388	4348	4,38	190	27/10	53	♂	9	2331	
3389	3758	4,50	169	27/12	53	♂	11	3020	

AC 1092. Bror Andersson, Flarken.

2174	1435	5,21	75						175 fd
3959	4090	4,03	165	3/11	53	♀ ♂		3996	

AC 1101. Lennart Jonsson, Flarken.

3960	3605	4,20	152	17/11	54	♂ ♂		AC-1101-9	
3961	2936	4,05	119	13/10	53	♂			

AC 1103. Bengt Sandgren, Brännland.

1489	1022	5,28	54						† 119 fd
2125	4399	4,39	193	22/9	53	♂	73	3032	
2537	3138	4,25	133	17/12	53	♂	82	2333	† 287 fd
3659	3102	4,21	130	4/12	53	♀	79	3032	
3962	3329	4,76	158	18/9	53	♂	72	4042	
4537	3730	4,84	181	15/9	53	♂	71	3032	
4788	52 2397	4,55	109	13/2	52	♀	67	3032	
	3758	4,31	162	30/1	53	♂	65	3032	
	3692	4,58	169	16/2	54	♂	77	4042	
4789	53 3410	4,79	163	3/10	52	♂	60	3032	349 fd
	4483	4,52	203	12/9	53	♂	70	3032	
4790	52 3441	4,23	146	5/12	51	♀	65	3032	
	4132	4,51	186	29/12	52	♂	63	3032	
	4279	4,54	194	10/12	53	♀	80	4042	
4791	52 1002	4,45	45						100 fd
	4283	4,50	193	24/1	53	♀	74	4009	
	3416	5,10	174	7/5	54	♂	78		

AC 1111. Nils Burman, Åbyn, Butrträsk.

1799	2946	5,14	151	21/6	54	♂		AC-1111-9	
3966	2197	4,49	99	31/3	54	♀	30	AC-1111-9	
3967	3603	4,40	158	5/2	54	♀		3065	

AC 1132. Uno Nilsson, Bygdeträsk.

2539	2630	4,66	122	14/10	53	♀	17	3048	
------	------	------	-----	-------	----	---	----	------	--

1	2	3	4	5	6	7	8	9	10
---	---	---	---	---	---	---	---	---	----

AC 1143. Olof Olofsson, Svenmarken, Kålabodaby

3390	4059	4,43	180	4/10	53	♂	7	2377	
------	------	------	-----	------	----	---	---	------	--

AC 1144. Erling Engman, Kålabodaby.

1800	3099	4,76	147						
3391	2918	5,32	155	29/9	53	♀	37	2377	
4792	52 3138	4,54	143	27/11	51	♂		2714	313 fd
	3255	4,51	147	16/11	52	♀	33	2377	
	4107	4,35	179	28/11	53	♀	39	2377	

AC 1145. Laur Bergström, Ultervattnet, Överklinten

3392	3680	4,57	168						
4518	3294	5,76	190	26/6	54	♀	32	1683	

AC 1152. Oskar Eriksson, Ragvaldsträsk.

3970	4081	4,32	176	9/9	54	♀	43	1673	
------	------	------	-----	-----	----	---	----	------	--

AC 1153. Konrad Abrahamsson, Ragvaldsträsk.

2541	2817	3,90	110	26/3	54	♂ ♀		3778	
3972	3675	4,54	167	1/11	53	♂	7	1673	

AC 1164. Mirjam Pettersson, Bursiljum, Lappvattnet.

4538	3228	5,02	162	15/1	54	♀	8	3421	
------	------	------	-----	------	----	---	---	------	--

AC 1183. Gotthard Hallberg, Flarken.

3974	3792	4,36	165	5/2	54	♀	21	3686	
4304	4632	3,97	184	16/10	53	♀	20	3040	

AC 1185. Frans Jonsson, Flarkbäcken, Flarken.

4539	3904	4,39	171	17/10	53	♀	47	3040	
------	------	------	-----	-------	----	---	----	------	--

AC 1189. Rudolf Hallström, I. Ultervattnet, Överklinten.

4793	50 3266	4,60	151	4/11	49	♂		1683	321 fd
	3440	4,68	161	3/11	50	♀	25	1684	
	3526	4,57	161	2/12	51	♀	26	1684	
	3623	4,50	163	25/11	52	♂		1684	
	3278	4,46	146	20/11	53	♀	34	1683	

AC 1191. Manfred Nilsson, Svartjärn, Mjödvattnet

3976	4272	4,42	189	17/4	54	♀	26	1683	
------	------	------	-----	------	----	---	----	------	--

AC 1197. David Berglund, Ultervattnet.

4794	51 922	4,37	40	27/6	51	♀	38	AC-1197-8	
	3880	4,75	174	15/5	52	♂			
	3981	4,12	164	11/4	53	♀	44	1683	
	3675	4,27	157	25/4	54	♂	10	1683	

1	2	3	4	5	6	7	8	9	10
---	---	---	---	---	---	---	---	---	----

AC 1215. Sigvard Viklund, Vebomark.

2912	3258	5,24	171	30/11	53 ♀	32	3098		
3397	3501	4,85	170	13/10	53 ♂	15	3098		
4540	3594	4,68	168	11/1	54 ♀	33	3098		

AC 1229. Emil Edström, Flarken.

2186	3222	4,53	146	11/2	54 ♂	23	3996		
2914	3268	5,22	171	17/5	54 ♂	24	3027		
3979	3268	4,39	143	28/4	54 ♀	57	4043		
4305	3960	4,68	185	31/10	53 ♂		4043		
4541	4213	4,82	203	20/11	53 ♀	56	3686		

AC 1239. Axel Lindhal, Burträsk.

1803	3583	4,27	153	13/1	54 ♂		3413		
2877	3959	4,20	166	1/10	53 ♀	21	3413		

AC 1240. Nils Morin, Burträsk.

3980	1087	4,61	50	12/2	54 ♀	25	3413	175 fd	
4795	50 2590	4,31	112	15/11	49 ♀			326 fd	
	2819	4,30	121	13/12	50 ♀	18	2687		
	3210	4,49	144	2/11	51 ♂		2610		
	3192	4,25	136	19/10	52 ♀	21	3413		
	3703	4,57	169	14/10	53 ♂		3729		
4796	53 3162	4,40	138	6/10	52 ♀	20		356 fd	
	3636	4,43	161	20/10	53 ♀	22	3413		
4797	53 2919	4,26	124	4/12	52 ♀		3729	297 fd	
	3683	4,34	160	4/12	53 ♀	23	3729		
4798	53 2542	4,24	108	14/1	53 ♂		3729	256 fd	
	3142	4,64	147	4/2	54 ♀	24	3729		

AC 1245. Assar Antonsson, Kålabodaby.

3399	2830	4,51	128	7/11	53 ♀	27	2009		
4790	53 3117	4,85	151	23/10	52 ♀	24	2377	336 fd	
	2851	4,52	129	6/11	53 ♀	26	3763		

AC 1260. Odler Fahlgren, Ragvaldstråk.

2547	3222	4,35	140	21/7	54 ♀	34	1673		
------	------	------	-----	------	------	----	------	--	--

AC 1267. Elof Lindström, Ragvaldstråk.

3982	3309	4,49	148	18/2	54 ♂	14	3778		
------	------	------	-----	------	------	----	------	--	--

AC 1297. Helmer Brännström, Överklinten.

3400	3300	4,91	162	7/10	53 ♂	3	3386		
------	------	------	-----	------	------	---	------	--	--

AC 1306. Paul Blom, Buafors, Robertsfors.

2190	3306	4,48	148	17/11	53 ♂	19	1683		
3983	4255	4,78	203	9/10	53 ♂	16	1683		
3984	3897	5,22	203	8/1	54 ♂	17	1683		
4542	4488	4,60	206	26/12	53 ♀	20	3699		

1	2	3	4	5	6	7	8	9	10
---	---	---	---	---	---	---	---	---	----

AC 1318. K. A. Boström, Utersjöbäcken.

2917	2111	4,57	97	20/6	54 ♀	55	3412	337 fd	
------	------	------	----	------	------	----	------	--------	--

AC 1326. Valdemar Markström, Änåset.

3987	4457	4,54	202	24/10	53 ♀	23	1369		
4306	3420	3,98	136	23/12	53 ♂	9	1369		

AC 1328. Odler Nyström, Innansjön.

2548	1555	5,25	82	18/10	53 ♂			175 fd	
4800	50 2710	4,68	127	12/12	49 ♀	28	2403	297 fd	
	3327	4,68	156	23/11	50 ♂	7	1369		
	3269	5,19	170	30/11	51 ♀	32			
	3632	4,71	171	14/11	52 ♀	37	3413		
	3956	5,02	199	1/11	53 ♀	39			

AC 1332. Assar Lindström, Ytterbyn, Vebomark.

2918	2734	4,44	121	2/1	54 ♀	37			
3989	2331	4,78	111	21/1	54 ♀	38	2035		
3990	2737	4,26	117	28/11	53 ♀	35	2035		

AC 1335. John Hellgren, Åsele.

3403	3726	4,71	176	28/10	53 ♀	53	4045		
------	------	------	-----	-------	------	----	------	--	--

AC 1336. Henning Norlin, Gafsele.

2919	3065	4,39	135	12/5	54 ♀	21	3698		
3991	3557	4,13	147	12/4	54 ♂	18	3698		

AC 1342. Artur Edman, Lomsjö.

3405	4167	5,31	221	10/9	53 ♀ ♂				
------	------	------	-----	------	--------	--	--	--	--

AC 1350. Bertil Andersson, Kålabodaby.

3406	3633	4,10	149	11/4	54 ♂	13	3763		
3993	2757	5,02	138	20/12	53 ♀	54	3763		

AC 1352. Signar Karlsson, Kålabodaby.

3407	3404	4,24	144	9/1	54 ♀	34	2377		
------	------	------	-----	-----	------	----	------	--	--

AC 1353. Paul Engman, Kålabodaby.

2920	4217	4,75	200	13/11	53 ♀	41	2377		
3409	5035	3,97	200	13/4	54 ♂	13	3763		
3410	4157	4,70	195	28/9	53 ♀	37, 38	2377		
3994	3535	4,56	161	11/11	53 ♀	40	3763		
4801	52 3503	4,68	164	6/10	51 ♀	29	2714	366 fd	
	3654	4,70	172	1/11	52 ♀	34	2714		
	3906	4,55	178	9/11	53 ♂	12	AC-125-23		
4802	52 2047	4,23	87	20/3	52 ♀		AC-1353-9	200 fd	
	3036	4,67	142	18/5	53 ♂		2377		
	3369	4,66	157	2/5	54 ♂	14	3763		

1	2	3	4	5	6	7	8	9	10
---	---	---	---	---	---	---	---	---	----

AC 1354. Olga Lindmark, Kålabodaby.

3411	4190	4,17	170	18/9	53 ♀	24	2377		
3412	3731	4,41	165	21/11	53 ♀	25	2009		

AC 1356. Vigurd Jonsson, Flarken.

2921	1723	5,94	102						
4649	485	5,16	25	28/10	53 ♀	25	2331	84	fd

AC 1358. Algot Karlsson, Eskilsbäck, Flarken.

4544	3093	4,59	142	10/11	53 ♂	14	3020		
4545	3962	4,58	181	29/1	54 ♀	41	1683		
4592	3856	4,51	174	24/10	53 ♀	39			
4803	51 3170	4,65	148	4/11	50 ♀	26		319	fd
	2254	5,07	114	27/10	51 ♂		2331		
	3202	5,19	166	12/11	52 ♀	36	1684		
	3617	4,82	174	22/11	53 ♂	15	3020		

AC 1361. Adolf Norlin, Gafsele.

3414	3277	4,91	161	14/8	54 ♀	18	3698		
------	------	------	-----	------	------	----	------	--	--

AC 1363. B. A. Jonssons söner, Åsele.

2922	3597	4,63	166	16/9	53 ♂	43	3711		
3995	5630	4,47	252	9/11	53 ♀	40	3711		
3996	269	4,20	11					28	fd

AC 1367. Eugén Forsman, Lavsjön.

3416	1816	4,07	74	4/7	51 ♂	16			
3417	2809	4,69	132	12/1	54 ♂	15			

AC 1374. Ivar Jonsson, Ultervattnet, Robertsfors.

4804	52 2408	4,74	114	30/10	51 ♂			340	fd
	3978	4,54	181	16/10	52 ♀	39	1684		
	4020	4,49	180	2/11	53 ♂				

AC 1383. Gustaf Jonsson, Klintsjön, Änåset.

2896	2924	3,89	114	9/11	53 ♀	40	2347		
------	------	------	-----	------	------	----	------	--	--

AC 1398. Ruben Yttergren, Rödåsel.

3997	3408	4,25	145	14/11	53 ♂	24	3461		
4307	4847	4,71	228	14/11	53 ♂	24	3461		
4546	3527	4,33	153	21/12	53 ♀	40	3461		
4805	53 2781	5,09	142	21/10	52 ♀	36	3461	350	fd
	2213	5,07	112	20/1	54 ♂	26	3461	† 337	fd
4806	53 3964	4,98	198	9/12	52 ♀	38		301	fd
	4798	4,76	228	27/12	53 ♂	25	3461		
4807	3697	5,03	186	21/11	53 ♀	39	3461	318	fd

AC 1399. Johannes Lindhal, Flarken.

1164	2965	5,16	153	30/10	53 ♀	26	3686		
------	------	------	-----	-------	------	----	------	--	--

1	2	3	4	5	6	7	8	9	10
---	---	---	---	---	---	---	---	---	----

2551	2815	5,05	142	31/12	53 ♂		2331		
3419	3211	4,42	142	6/12	53 ♀	27	3020		
3998	3768	5,61	212	20/12	53 ♂	22	3686		
4308	3577	5,91	211	6/10	53 ♂	21	3020		
4808	53 2576	5,51	142	24/11	52 ♂	17	2035	309	fd
	3105	5,48	170	26/12	53 ♂	23	3020		

AC 1405. J. V. Wall, Nyliden, Flarken.

2924	2622	5,04	132	6/11	53 ♂		3779		
3420	3500	4,48	157						
4000	3812	4,23	161	21/12	53 ♀	40	3779		

AC 1408. Bertil Resolut, Degerfors, Flarken.

4547	3269	4,49	147	7/12	53 ♀	33	3779		
------	------	------	-----	------	------	----	------	--	--

AC 1430. John Lindholm, Frostkåge.

4001	3340	4,54	152	25/2	54 ♂	6	1717		
------	------	------	-----	------	------	---	------	--	--

AC 1434. Fridolf Oskarsson, N. Åbyn, Burträsk.

4548	4576	4,09	187	14/1	54 ♂	10	3065		
4593	2626	4,91	129	3/5	54 ♂		3065		

AC 1440. Petrus Vidmark, Kålabodaby.

4004	4171	4,69	196	22/4	54 ♀	49	3763		
------	------	------	-----	------	------	----	------	--	--

AC 1441. Gotne Sundbom, Kålabodaby.

3422	3645	5,02	183	19/4	54 ♂		AC-756-36		
------	------	------	-----	------	------	--	-----------	--	--

AC 1445. Hilding Edlund, Estersmark, Änåset.

3423	3749	4,20	157	13/2	54 ♀	57	2697		
4005	3592	4,49	161	7/11	53 ♀	54	2697		

AC 1452. Hans Gösta Wester, Brände, Änåset.

1813	3241	4,06	132	17/2	54 ♂	14	2700		
4549	3352	4,77	160	30/3	54 ♂	15	2700		
4809	51 2408	4,40	106	6/11	50 ♀	18	1119	315	fd
	3418	4,22	144	27/11	51 ♀	22	2700		
	4534	4,61	209	23/11	52 ♂	9	2700		
	4104	3,95	162	29/11	53 ♀	13	2700		

AC 1453. Teodor Fahlin, Selet, Lövånger.

2194	2747	5,15	141						
------	------	------	-----	--	--	--	--	--	--

AC 1480. Artur Edström, Gummark, Änåset.

4550	4017	4,29	172	25/1	54 ♂	5	3445		
------	------	------	-----	------	------	---	------	--	--

AC 1487. Albin Rönnlund, Grimsmark, Änåset.

4007	3481	4,32	150	7/11	53 ♀		3445		
------	------	------	-----	------	------	--	------	--	--

1	2	3	4	5	6	7	8	9	10
---	---	---	---	---	---	---	---	---	----

AC 1512. Gösta Eriksson, Agnäs.

4913	53	3325	4,25	141	18/9	52	♂	1	3197	143	fd
		3623	4,41	160	19/9	53	♀	17	2741		

AC 1517. Martin Rönnlund, Uttersjöbäcken.

2553	3787	4,89	185	16/10	53	♂	14	3412		
4008	3736	4,79	179	27/10	53	♂	15	3412		

AC 1522. Hjalmar Johansson, Strandfors, Anäset.

4009	3414	4,25	145	10/10	53	♀	26	3040		
4810	52	2320	4,35	101	27/10	51	♀	20	3040	
		2753	4,56	126	8/10	52	♂	10	3040	
		2865	4,25	122	4/10	53	♂	2020		

AC 1528. Robert Sandkvist, Svanavattnet.

2928	2597	4,68	121	3/2	54	♂				
------	------	------	-----	-----	----	---	--	--	--	--

AC 1542. Herman Morén, Gummark.

4551	2636	5,26	139	26/12	53	♂	11	3697		
------	------	------	-----	-------	----	---	----	------	--	--

AC 1543. Knut Lundgren, Gumboda, Anäset.

4552	3812	4,58	175	26/10	53	♂	8	2358		
------	------	------	-----	-------	----	---	---	------	--	--

AC 1547. Valentin Bäckström, Balsjö, Balsjöäsen.

3426	3164	4,19	133	31/10	53	♂	5	3029		
4811	49	749	4,44	33	4/7	49	♂		43	fd
		2093	4,71	99						
		2972	4,44	132	18/9	50	♂			
		2759	4,53	125	28/10	51	♂	3029		
		3484	4,49	157	14/10	52	♂	3029		
		2728	4,41	120	23/2	54	♂	6	3029	

AC 1578. Herbert Tjärnström, Flarken.

2930	3112	5,38	168	10/10	53	♀	3040			
3429	4553	5,34	243	24/10	53	♂	22	3040		
4812	51	2338	4,38	102	28/10	50	♀	20	350	fd
		2928	4,52	132	23/10	51	♀	24	3040	
		3513	4,17	147	10/10	52	♀	26	3040	
		3733	4,35	162	26/10	53	♀	28	3040	
4813	52	2817	4,81	135	22/10	51	♀	23	349	fd
		3784	4,55	172	25/10	52	♂	19	3727	
		3615	4,33	157	10/1	54	♀	29	3686	

AC 1625. Birger Olofsson, Sörmjöle.

2197	2059	4,50	93	14/11	53	♂	3216			
------	------	------	----	-------	----	---	------	--	--	--

AC 1636. John Lundberg, Agnäs.

4814	52	1585	4,26	64	8/4	52	♀	19	164	fd
		3658	4,07	149	16/4	53	♀	23	3684	
		4097	4,68	192	15/4	54	♂	31	3684	

1	2	3	4	5	6	7	8	9	10
---	---	---	---	---	---	---	---	---	----

AC 1637. Fridolf Nygren, Agnäs.

4815	52	1404	4,27	60	14/4	52	♀	7	2741	159	fd
		3549	4,32	153	4/4	53	♂	4	3684		
		3466	4,30	152	5/5	54	♂	6	3684		

AC 1653. Verner Olofsson, Pellboda, Flarken.

4012	3919	4,55	178	23/10	53	♀	26	3067		
------	------	------	-----	-------	----	---	----	------	--	--

AC 1691. Algot Olofsson, Svenmarken, Kålabodaby

4013	4453	4,05	180	27/11	53	♂	8	2377		
------	------	------	-----	-------	----	---	---	------	--	--

AC 1695. Algot Larsson, Strand, Kålabodaby.

2508	3514	4,52	159	23/10	53	♂				
3431	4179	5,10	213	12/11	53	♂	5	AC-2863-13		

AC 1696. Sigfrid Kling, Risvattnet, Kålabodaby.

2198	2439	3,57	87	22/10	53	♀		AC-127-44		
									†	231

AC 1698. Sigfrid Sundkvist, Strand, Kålabodaby.

3432	3517	4,41	155	1/3	54	♂	7	3763		
3438	4107	4,80	197	6/11	53	♂	5	3763		
4014	4077	5,01	204	26/11	53	♂	6	AC-168-40		
4310	3933	5,16	203							
4816	52	2815	4,30	121	25/11	51	♀	31	300	fd
		3615	4,63	167	28/11	52	♀	36	3741	
		4007	4,32	173	29/11	53	♂		AC-128-40	

AC 1713. Folke Stenmark, Ragvaldsträsk.

4015	3352	4,30	144	22/4	54	♀	32	1673		
------	------	------	-----	------	----	---	----	------	--	--

AC 1714. Bengt Karlsson, Ragvaldsträsk.

4016	3716	4,10	153	26/1	54	♂	15	1673		
------	------	------	-----	------	----	---	----	------	--	--

AC 1715. Erik Viklund, Ragvaldsträsk.

3433	3894	4,04	157	10/10	53	♀	33	1673		
------	------	------	-----	-------	----	---	----	------	--	--

AC 1719. Sixten Lundberg, Ragvaldsträsk.

2934	3201	4,50	144	14/2	54	♀	30	3759		
4018	3160	4,46	141	30/11	53	♀	28	3759		

AC 1744. Albin Pettersson, Gullmark, Bygdeå.

2935	3364	4,01	135	21/5	54	♂	3415			
4019	2249	4,14	93						287	fd
4020	2510	4,42	111	8/6	54	♀	52	3415		
4021	3105	4,48	139	26/4	54	♂	3415			

1	2	3	4	5	6	7	8	9	10
---	---	---	---	---	---	---	---	---	----

AC 1753. Henning Sandberg, Buafors, Robertsfors

4553	5062	4,70	238	23/11	53	♂	4	3699	
4817	53	4149	4,74	197	23/10	52	♂	1683	348 fd
		2718	5,14	140	24/11	53	♀	23	3699

AC 1754. Halvard Tjernström, Flarken.

3435	3268	5,09	166	11/12	53	♀	24	3020	
------	------	------	-----	-------	----	---	----	------	--

AC 1756. Elsie Isaksson, Flarken.

2936	4459	4,51	201	2/11	53	♀	26	3686	
4554	3574	4,45	159	8/11	53	♂	6	3686	

AC 1757. John Tjernström, Flarken.

2201	3189	4,83	154	29/12	53	♂	7	3020	
4818	52	2425	5,11	124	7/11	51	♂	4	2344
		3316	4,94	164	14/11	52	♂	6	2344
		3224	4,88	157	25/12	53	♀	17	3020

AC 1759. Holger Sundström, Mörtjärn, Malåträsk

4819	51	3327	4,08	136	17/9	50	♀	4	2028
		3976	4,22	168	5/10	51	♀	6	2028
		4568	4,21	192	24/10	52	♂	16	3439
		3744	4,34	162	27/1	54	♀	12	3028
4820	53	3521	4,63	163	23/11	52	♀	9	3439
		3518	4,80	169	7/12	53	♂	17	3028

AC 1801. Sven Lundgren, Tvärålund.

2937	1456	4,05	59						+ 147 fd
4821	48	2693	4,24	114	15/2	48	♂	2079	
		3137	4,21	132	11/2	49	♀	21	2079
		3425	4,16	143	5/2	50	♀	24	2606
		3755	4,15	156	5/2	51	♂	2606	
		3639	4,29	156	3/2	52	♀	30	2606
		3703	4,27	158	23/1	53	♂	4	3760
		3838	4,31	164	4/1	54	♂	3760	

AC 1804. Sigfrid Karlsson, Brännan, Tväråbäck.

4822	52	2821	5,03	142	20/11	54	♂	328	fd
		2900	5,21	151	28/11	52	♀	11	3019
		3100	5,23	162	21/1	54	♂		
4823	52	313	4,70	15	18/9	52	♂		34 fd
		2916	4,46	130					
		3598	4,59	165	7/10	53	♀	14	3724

AC 1809. Manfred Björklund, Ramsele, Tvärålund.

4824	51	2588	4,68	121	23/11	50	♀	19	2360
		3143	4,65	146	11/12	51	♂	4	3063
		3471	4,64	161	8/12	52	♂	5	3019
		3614	4,57	165	11/12	53	♀	32	4055

1	2	3	4	5	6	7	8	9	10
---	---	---	---	---	---	---	---	---	----

AC 1813. Alfred Nordin, Åbyn, Sävar.

4022	3007	4,28	129	1/12	52	♀	26		
------	------	------	-----	------	----	---	----	--	--

AC 1815. Sofia Karlsson, Granån, Robertsfors.

2938	2641	4,67	123	20/11	53	♂	7	2358	
------	------	------	-----	-------	----	---	---	------	--

AC 1832. Eugén Lindgren, Österbacka, Tavelsjö.

2939	4660	4,65	217	20/10	53	♀	33	3751	
4023	4482	4,35	195	9/12	53	♀	36	3751	
4555	3705	4,24	157	28/12	53	♂	35	3751	
4825	4979	4,57	227	18/10	53	♂			349 fd
4826	53	3155	4,41	139	14/10	52	♂	27	3751
		4084	4,50	184	20/10	53	♂	33	3751
4827	52	2794	4,67	131	4/1	52	♂	26	3458
		3575	4,62	165	11/12	52	♂	31	3751
		3502	4,54	159	6/12	53	♀	35	3751

AC 1844. Karl R. Jonsson, Älglund, Rödåsel.

2940	3158	4,53	143	5/9	54	♀	28	3461	
2557	3508	4,30	151	28/1	54	♂	17	3461	
4311	3828	4,68	179	26/12	53	♀		3461	
4312	3263	4,48	146	30/4	54	♀	27	3461	
4313	3464	4,39	152	25/3	54	♀	26	3461	

AC 1846. Hernfrid Norgren, Älglund, Rödåsel.

3437	588	3,75	22						† 56 fd
4024	4665	4,35	203						

AC 1861. Sven Alfredsson, Rödåsel.

4556	4093	4,48	181	15/2	54	♂	11	3461	
------	------	------	-----	------	----	---	----	------	--

AC 1898. Helmer Nilsson, Botsmark.

2126	2773	4,35	121	20/10	53	♂		3068	
------	------	------	-----	-------	----	---	--	------	--

AC 1916. Olof Boström, Långviken, Skellefteå.

2141	4076	3,75	153	25/2	54	♀	22	3392	
------	------	------	-----	------	----	---	----	------	--

AC 1968. N. E. Rönnberg, Gummark, Änåset.

4025	3428	4,42	152	18/9	53	♀	46	3445	
------	------	------	-----	------	----	---	----	------	--

AC 1970. Harald Andersson, Gunsmark, Änåset.

3958	2861	4,17	119	28/10	53	♂	19	3445	
------	------	------	-----	-------	----	---	----	------	--

AC 1971. Enar Juthberg, Gunsmark, Änåset.

4026	2894	4,16	120	11/4	54	♀	35	3445	
------	------	------	-----	------	----	---	----	------	--

AC 1975. Artur Almkvist, Hertsånger, Änåset.

4557	3843	4,39	169	16/1	54	♀	53	3397	
4558	3592	3,91	141	6/12	53	♂	8	3397	

1	2	3	4	5	6	7	8	9	10
---	---	---	---	---	---	---	---	---	----

AC 2012. N. J. Dannborg, Gubböle, Vännäsby.

2312 4497 3,91 176 23/3 54 ♂

AC 2020. Sigvard Vesterlund, Tegsnäset, Granö.

2942 3410 4,34 148 30/6 54 ♀ 4053

4594 4138 4,35 180 8/3 54 ♂ 29 4053

AC 2023. Sten Brännström, Flarken.

3440 3213 4,50 145 11/2 54 ♂ 7 3067

4027 3328 4,37 145 23/1 54 ♀ 42 3067

AC 2064. P. A. Lindqvist, Näset, Vebomark.

2559 3723 4,12 153 26/11 53 ♂ 3098

2560 3908 4,83 189 15/12 53 ♂ 3098

4028 4173 4,41 184 20/4 54 ♀ 38 3098

4828 52 2281 4,42 101 24/3 52 ♂ 194 fd

3068 4,83 148 14/7 53 ♀ 35 2035

4431 4,65 206

AC 2078. Helmer Olofsson, Svartjärn, Sjöbotten.

4030 3696 4,47 165 11/12 53 ♀ 22 3402

AC 2092. Karl W. Bäckström, Dalkarlså, Bygdeå.

4031 3627 4,98 181 25/3 54 ♂ 6 4002

AC 2096. Bröd. Boström, Bobacken, Bygdeå.

4032 539 4,06 22 8/10 53 ♂ 10 3770 † 84 fd

AC 2102. Gunnar Karlsson, Ultervattnet, Överklinten.

3441 3974 3,86 153 22/11 53 ♀ 26 1683

AC 2108. Helmer Nyléns sterbh., Flarken.

2945 4799 4,60 221 22/1 54 ♂ 9 2331

AC 2134. Emil Lindahl, Estersmark, Änåset.

4033 3864 4,32 167 28/10 53 ♂ 1 2697

4559 4281 4,38 188 26/10 53 ♀ 25 2697

AC 2161. Birger Säfsten, Funnäs, Bullmark.

3443 1994 3,99 79 28/10 53 ♂ †

4034 2738 4,11 113 27/12 53 ♀ 29 3793

AC 2166. Bengt Rönnerberg, Gunsmark, Änåset.

4035 4725 4,58 216 19/10 53 ♂ 19 3445

AC 2194. Paul A. Lundström, Drängsmarkby.

3444 3689 4,11 152 13/10 53 ♂ 3 3081

1	2	3	4	5	6	7	8	9	10
---	---	---	---	---	---	---	---	---	----

AC 2237. Hilmer Svanström, Heleneborg, Rödåsel

4560 3764 4,50 169 1/12 53 ♂ 7 3751

AC 2242. Evert Karlsson, Kroksjö, Umeå.

4036 4215 4,38 184 26/10 53 ♂ 8 3751

AC 2249. Rick. Nygren, Långsjön, Överklinten.

3445 3719 4,72 176 24/6 54 ♀ 25 3378

4037 123 5,20 6 † 28 fd

AC 2262. Amandus Sjöström, Selsfors, Åkullsjön.

4561 4948 4,38 217 11/11 53 ♂ 1 3440

AC 2279. Einar Högström, Klintsjön, Änåset.

4039 300 4,16 12 † 203 fd

AC 2362. Sorselegården, Sorsele.

4562 3555 4,40 156 13/2 54 ♂ 18 4013

4829 53 2385 4,71 112 30/12 52 ♂ 3062

2760 4,85 134 28/1 54 ♂ 17 4013

AC 2365. Andreas Rönngren, Höijärn, Löfvånger.

2561 2973 4,00 119 8/1 54 ♂

AC 2366. Sigurd Lundqvist, Lövvattnet, Löfvånger.

4040 2251 4,38 99 11/9 54 ♂ 3704

AC 2375. Bengt Ceder, Gårde, Löfvånger.

4563 3950 4,58 181 7/10 53 ♂ 4 3721

AC 2407. Erling Åsgran, Holmön, Tvärålund.

3446 109 5,50 6 18/12 ♀ ♀ 16, 17 † 56 fd

4564 1097 4,64 51 15/1 54 ♀ 12 3019 † 175 fd

4565 2136 4,40 94 30/10 53 ♂

4566 4949 5,09 252 16/6 53 ♂ 13 3019

AC 2408. Signar Johansson, Brännland.

3447 4164 3,87 161 23/12 53 ♀ 40 2333

3448 4524 4,17 189 20/10 53 ♀ 38 3032

4567 3368 4,28 144 18/11 53 ♀ 39 3032

4568 5341 4,16 222 15/9 53 ♂ 14 3765

AC 2449. Erik Engman, Bursiljum, Lappvattnet.

3449 3212 4,20 135 15/11 53 ♂ 15 3421

4830 52 3501 3,86 135 1/10 51 ♂ 3405 352 fd

4050 3,98 161 20/10 52 ♂ 3405

4094 3,95 162 4/12 53 ♂ 16 3421

1	2	3	4	5	6	7	8	9	10
---	---	---	---	---	---	---	---	---	----

AC 2451. Olle Danielsson, Bursiljum, Lappvattnet

4043	2953	4,64	137	21/1	54 ♀	32	3421		
4044	3146	4,69	147	2/1	54 ♀	31	3421		

AC 2454. Bror Bäckström, Brände, Änaset.

4831	53	3890	4,40	171	29/10	52 ♀	24	3018	
		4145	4,39	182	29/10	53 ♀	28	3018	

AC 2465. Helge Nyberg, Ultervattnet, Överklinten

4049	1472	5,00	74						
------	------	------	----	--	--	--	--	--	--

AC 2468. Karl Lindström, Myckle, Skellefteå.

4569	1800	4,37	79						
------	------	------	----	--	--	--	--	--	--

AC 2476. Sigvard Rönnlund, Uttersjöbäcken.

4050	2945	4,86	143	6/8	54 ♂	7	3412		
------	------	------	-----	-----	------	---	------	--	--

AC 2500. Gunnar Olofsson, Kvarnfors, Änaset.

3450	3860	4,90	189	14/12	54 ♀	9	2697		
4314	3327	4,45	148	23/11	53 ♀	8	2697		

AC 2528. Konrad Jonsson, Hissjön.

2113	3704	4,43	164	28/6	54 ♀	13	4003		
4832	53	1844	4,18	77	12/4	53 ♀	179		
		3815	4,14	158	12/4	54 ♀			
4833	53	2672	4,96	133	19/10	52		335 fd	
		2995	4,76	142	21/10	53			

AC 2128. Karl Israelsson, Tavelsjö.

2128	2967	4,22	125	30/10	53 ♂				
------	------	------	-----	-------	------	--	--	--	--

AC 2722. Bröd. Lundberg, Strandfors, Änaset.

3452	1607	5,16	83					† 231 fd	
4051	2915	4,75	138	8/11	53 ♀	16	2020		

AC 2758. Jöns Johansson, Gravmark.

4052	54	2452	4,40	108	26/12	53 ♀	29		† 287 fd
------	----	------	------	-----	-------	------	----	--	----------

AC 2778. A. R. Grahnén, Granö.

4570	3445	4,72	163	21/11	53 ♂	15	1383		
4571	2179	4,58	99	11/12	53 ♂	17	1383		

AC 2790. Herman Olofsson, Högås, Bjurholm.

4315	4218	4,81	203	22/9	53 ♀	15	3685	† 337 fd	
4316	3443	4,90	169	14/10	53 ♂	30	3685		
4317	4161	5,50	229	23/10	53 ♀	15	3685		
4572	3413	4,79	163	27/10	53 ♂	33	3685		
4573	4341	5,32	231	31/10	53 ♂	34	3685		

1	2	3	4	5	6	7	8	9	10
---	---	---	---	---	---	---	---	---	----

4834	53	3291	4,14	136	17/11	52 ♂	26	3685	
		3773	4,32	163	1/2	54 ♂	35	3685	
4835	53	3104	4,52	140	25/10	52 ♂	24	3685	343 fd
		4328	4,73	205	11/9	53 ♂	29	3685	

AC 2793. Johan Jakobsson, Mellanå, Bjurholm.

3456	3029	4,61	143	8/2	54 ♂	11			
------	------	------	-----	-----	------	----	--	--	--

AC 2795. Ernst Bahlenberg, Balsjöåsen.

4574	2834	4,17	118	12/11	53 ♂	5	3029		
------	------	------	-----	-------	------	---	------	--	--

AC 2821. Johan Eriksson, Kassjö, Brännland.

4595	4022	4,34	175	11/10	53 ♂	8	3027		
4836	51	2644	4,54	120	27/10	50 ♀	9	2336	
		3350	4,44	149	27/10	51 ♂	2	3027	
		3270	4,51	147	12/12	52 ♀	16	3027	
		3094	4,18	129	20/11	53 ♀	19	3027	
4837	53	2836	4,50	128	20/10	52 ♀	14	3027	
		3817	4,37	167	6/10	53 ♂	7	3027	

AC 2822. Karl Eriksson, Kassjö, Brännland.

4318	3037	4,39	133	1/12	53 ♂	10	3027		
------	------	------	-----	------	------	----	------	--	--

AC 2830. Axel Tjernström, Öre, Håknäs.

4838	51	2431	4,08	99	17/10	50 ♂			
		4328	4,17	180	1/12	51 ♀	18	2740	
		4389	4,44	195	25/12	52 ♀			
		4618	4,31	199	18/12	53 ♀	21		

AC 2844. Isak Grönlund, Ermark.

4575	4376	4,14	181	20/11	53 ♂	1	3784		
------	------	------	-----	-------	------	---	------	--	--

AC 2854. Sven Burman, Burträsk.

3457	3914	4,32	169	19/12	54 ♂	3	3065		
------	------	------	-----	-------	------	---	------	--	--

AC 2863. Enar Västervall, Strand, Kålabodaby.

4309	3496	4,27	149	17/11	53 ♂	4003			
------	------	------	-----	-------	------	------	--	--	--

AC 2873. Martin Edström, Dalkarlså, Bygdeå.

4596	3249	4,53	147	24/11	53 ♂	2754			
------	------	------	-----	-------	------	------	--	--	--

AC 2881. Eskil Åberg, Sikeå.

4053	2754	5,29	146	21/3	54 ♀	18	3584		
------	------	------	-----	------	------	----	------	--	--

AC 2901. Elon Eriksson, Granö.

2110	50	5,20	3						† 28 fd
------	----	------	---	--	--	--	--	--	---------

AC 2922. Birger Johansson, Åbyn, Sävar.

2950	2175	4,47	97	5/11	53 ♀	9			259 fd
------	------	------	----	------	------	---	--	--	--------

1	2	3	4	5	6	7	8	9	10
---	---	---	---	---	---	---	---	---	----

AC 2924. Johan Janzén, Bullmark.

3461 2855 4,13 118 † 259 fd

AC 2925. Enar Jonsson, Gummark, Änäset.

2133 2727 4,39 120 21/10 53 ♂ 7 3445 † 287 fd

AC 2971. Ingvar Björk, Svanheden, Kusfors.

4320 2605 4,47 116 6/10 53 ♂ 2 97 † 175 fd

AC 2980. Karl Andersson, Bodan, Hökmarksby.

3462 4231 4,13 175 11/1 54 ♀ 16 3695

3463 3242 4,83 157 10/11 53 ♂ 6 3695

AC 3034. Sigfrid Grahn, Olofsfors, Gravmark.

3464 3353 4,28 144 25/10 53 ♀ 18 † 337 fd

**AC 3035. Hilding Efraimsson, Holmlund,
Bjurforsfallet.**

3465 2705 4,51 122 3/11 53 ♀ 12

AC 3071. John Johansson, Degernäs, Umeå

4321 3064 4,79 147 27/11 53 ♀ 23

AC 3100. Olofsfors Bruk, Robertsfors.

4576 3979 4,63 184 9/6 54 ♀ 31

4577 5955 4,76 283 14/10 53 ♀ 27 3072

4578 4202 4,82 203 13/10 53 ♂ 10 3072

AC 3135. Paul Strömbro, Brände, Änäset.

3466 2562 5,48 140 27/11 53 ♂ 7 2760

AC 3241. Sanny Sandgren, Mickelstråk, Umeå.

4056 2618 5,02 131 2/3 54 ♀ 10 3751

AC 3250. Karl-Gustav Åström, Agnäs.

4839 52 1847 4,30 79 12/4 52 ♀ 24

2896 4,31 125

4986 3,94 196

AC 3264. Anders Carlsson, Baggböle, Brännland.

3467 3528 4,46 157 5/3 54 ♂ 18 3032

4057 4497 4,63 208 25/9 53 ♀ 18 2333

4058 3075 4,74 146 20/3 54 ♂ 19 3132

AC 3283. Allan Nilsson, Änäset.

4059 4380 3,93 172 25/10 53 ♀ 38 1369

1	2	3	4	5	6	7	8	9	10
---	---	---	---	---	---	---	---	---	----

AC 3306. Ernst Bogmer, Brände, Änäset.

4579 2735 4,97 136 28/11 53 ♀ 17 2700

AC 3409. Rudolf Brännström, Bjurfors, Skråmträsk

4060 1784 4,93 88 † 231 fd

**AC 3418. Edor Johansson, Hälsingborg,
Bjurforsfallet.**

4840 50 926 4,24 39 11/9 49 ♀ 223 94 fd

3092 4,46 138 6/9 51 ♂

3833 4,49 172

3766 4,41 166 18/10 52 ♀ 3

3743 4,30 161 11/10 53 ♀ 6

AC 3429. J. E. Johansson, Mellanå, Bjurholm.

4914 51 2973 4,10 122 1/1 51 ♀ 1 279 fd

3701 4,39 163 28/1 52 ♂ 2 2719

3597 4,17 150 24/3 53 ♂ 3029

3452 4,24 146 5/4 54 ♂ 3 4134

AC 3434. Bröd. Berglund, Bäcksjö, V. Sjulsmark.

2556 4113 3,96 163 11/5 54 ♂ 9 3719

AC 3439. Gunnar Granberg, Slyberget, Högdalsås

4580 2045 4,93 101 9/11 53 ♂ 1 4025 utg 203 fd

AC 3443. Torsten Olofsson, Granåker, Vindeln.

2518 3199 3,75 120 25/2 54 ♂ 3031

AC 3558. Johan Sandström, Ersmark, Umeå.

4582 3140 5,37 169 30/12 53 ♂ 12 3720

AC 3587. David Winberg, Täfteå, Umeå.

4841 53 2690 5,00 135 28/9 52 354 fd

3663 5,05 185 7/9 53 ♂ 68

**Norrbottnens läns
hushållningssällskapsområde****BD 7. Helmer Granlund, Glommerstråk.**

2565 3351 3,92 131 11/2 54 ♀ 66 3142

2566 3385 3,74 127 4/4 54 ♂ 45 3142

BD 8. Holger Granlund, Glommerstråk.

4065 2842 3,77 107 19/9 53 ♂

1	2	3	4	5	6	7	8	9	10
---	---	---	---	---	---	---	---	---	----

BD 107. J. Artur Vikström, Ale.

2219	3335	4,51	180	2/4	54	♀	49	3484
3480	3397	5,02	170	4/12	53	♂	61	3484
3482	3481	4,38	152	12/4	54	♀	50	3484
4082	4008	4,67	187	21/1	54	♂	62	3484

BD 108. Hjalmar Viklund, Ale.

1201	3653	4,14	151	30/6	54	♂	162	
1202	3663	4,68	171	11/11	53	♀	174	3484
2222	3225	4,02	129	6/7	54	♂	163	3484
3483	2386	4,64	111	24/5	54	♂	159	3484
4083	2517	4,87	122	2/6	54	♂	160	3484
4084	3210	4,36	140	4/3	54	♂	157	3484
4325	1440	4,48	64	10/11	53	♂	153	3484
4846	52 3058	4,04	124	22/9	51	♂	141	3837
	3064	4,12	126	29/10	52	♀	157	3484
	3483	4,15	144	9/12	53	♂	155	3484
4847	52 3601	3,94	142	23/11	51	♀	162	2906
	3977	4,00	159	10/2	53	♀	170	3484
	4590	3,93	178	11/2	54	♂	156	3484
4848	53 3399	3,90	132	9/10	52	♂	149	1568
	4186	3,87	162	24/12	53	♀	174	3484

† 150 fd

343 fd

BD 129. Leonard Eriksson, Mockträsk, Boden.

2578	3513	3,92	138	22/2	54	♀	101	3837
------	------	------	-----	------	----	---	-----	------

BD 152. Lars Lindmark, S:a Bredåker.

711	3677	4,12	151	7/3	54	♀	55	3834
3485	4044	4,21	170	13/12	53	♀	54	3834
3486	3674	4,58	168	3/4	54	♀	56	3834
4849	50 1929	3,88	75	6/4	50	♂	25	
	3405	4,41	150	27/4	51	♀	47	2430
	3898	4,41	173	3/4	52	♂	31	2430
	3671	4,68	172	18/4	53	♂	33	3834
	4049	4,62	187	28/3	54	♂	55	3834

177 fd

BD 154. Oskar Gustafsson, S:a Bredåker.

2960	1174	4,00	47	11/4	54	♂	34	
4602	3345	4,08	136	21/10	53	♀	42	3834
4850	52 551	3,70	20	6/8	52	♂	30	2430
	2893	4,24	123					
	3721	4,06	151	22/12	53	♀	43	3834

54 fd

BD 169. John Sundberg, N:a Bredåker.

984	3819	4,00	153	16/11	53	♂	93	3820
2229	3880	3,66	142	14/2	54	♂	20	

BD 176. Vittjärvgården, Vittjär.

2581	3041	4,07	124	13/12	53	♂	97	3111
------	------	------	-----	-------	----	---	----	------

1	2	3	4	5	6	7	8	9	10
---	---	---	---	---	---	---	---	---	----

BD 179. Sören Gellerstedt, Notviken, Jokkmokk.

4085	3590	4,28	154	7/1	54	♂	53	3823
4086	2594	4,10	106	4/10	53			dödf.

BD 181. Harry Almqvist, Mattisudden.

4851	50 2870	4,11	118	22/12	49	♀	55	
	2867	4,59	132	9/12	50	♀	57	275 fd
	3161	4,21	135	3/1	52	♂	30	
	3206	4,65	149	12/1	53	♀	61	
	2930	4,28	125	28/3	54	♂	35, 36	

BD 185. Betty Eriksson, Mo, Vuollerim.

2583	2798	3,90	108	8/6	54	♀	67	3466
2963	3086	3,72	115	28/11	53	♀	65	3466

BD 186. Arne Sundkvist, Vuollerim.

4087	2775	4,38	122					
4338	4425	3,82	169	21/2	53	♀	56	3466

BD 193. Försöksgården, Pålkem.

3487	3126	3,77	118	6/5	54	♀	130	3114
4088	3916	3,95	155					
4326	1569	3,95	62					
4852	51 2391	4,06	97					† 150 fd
	3575	4,18	149	6/11	51	♂	78	3114
	4108	4,20	172	28/10	52	♂	84	3114
	3481	3,85	134	3/1	54	♂	90	3114
4853	51 2277	4,44	101	14/3	51	♀	113	3138
	3099	4,56	141	13/2	52	♀	116	3114
	3582	4,94	177	5/1	53	♀	120	3114
	3415	4,72	161	19/12	53	♂	89	3114

BD 200. Albin Vennström, Ornäs, Niemisel.

1536	4282	3,82	164	26/5	54	♀	77	2123
1538	2169	4,22	92					† 210 fd
1829	4127	3,95	163	20/4	54	♂	72	1797
3488	3133	4,40	138	9/12	53	♂	70	2123
4089	3957	4,29	170	19/1	54	♀	76	2123
4854	52 3032	4,01	122	26/9	51	♂	62	2123
	3502	3,72	130	13/9	52	♂	65	
	4258	3,98	169	31/8	53	♂	69	2123

BD 201. Bröderna Hansson, Sörbyn.

4090	3277	4,08	134	18/1	53	♀	93	3105
4092	3074	4,01	123	9/5	53	♂	78	3797
4093	3368	3,94	133	26/9	52	♀	91	3105

240 fd

BD 202. Egon Broman, Sörbyn.

4095	4023	4,21	169	2/4	53	♀	50	3797
------	------	------	-----	-----	----	---	----	------

1	2	3	4	5	6	7	8	9	10
---	---	---	---	---	---	---	---	---	----

BD 203. Sigurd Lövgren, Sörbyn.

4855	51	2704	4,42	119						323 fd
		2848	4,45	127	9/1	52	♀	50	2464	
		3731	4,52	169	8/1	53	♀	53	3105	
		3504	4,26	149	12/3	54	♀	59	3797	

BD 204. Arvid Andersson, Sörbyn.

4327		639	5,22	33	5/10	52	♂	51	3105	† 60 fd
------	--	-----	------	----	------	----	---	----	------	---------

BD 222. Bröderna Andersson, Niemisel.

3490		3955	4,61	182	27/2	54	♂	78	2123	
4604		3661	4,64	170	9/2	54	♂	76	1797	
4856	53	2827	4,17	118	2/10	52	♂	63	1797	
		3367	4,20	142	13/11	53	♂	72	1797	

BD 223. John Lindgren, Törböle, Töre.

4605		3882	4,18	161	16/2	54	♂	39	3807	
4606		3804	4,13	158	27/2	54	♀	66	3807	

BD 251. Linus Jönsson, Björknäs, Kalix.

3491		3808	4,22	119	18/5	54	♂	92		
4097		4268	3,84	156	6/6	54	♀	93		

BD 256. Emil Johansson, Pålänge.

1539		1992	3,68	73	12/3	54	♀	49	3498	
2587		1386	3,87	54	11/6	54	♀	50	3498	

BD 265. Bröderna Nilsson, Innanbäcken, Kalix.

4098		3377	3,83	129	1/11	53	♀	79	3799	
4099		2074	4,11	85	19/7	54	♂	54		
4100		2632	4,68	123	26/4	54	♂	53		
4857	51	3490	4,79	167	12/9	50	♀	61	2817	391 fd
		3176	4,85	154	5/9	51	♀	67		
		2455	4,43	109						
		3946	4,48	177	12/10	53	♀	78	3501	

BD 266. Fredrik Ekman, Kålsjävrv, Kalix.

1541		1923	4,62	89	26/5	54	♀	59		
2237		3228	4,00	129	8/12	53	♂	56	2462	

BD 274. Björkfors lantmannaskola, Espinära.

1210		2157	3,90	82	12/9	54	♂	237		
2588		2928	4,09	120	11/12	53	♀	14		
2591		4378	4,29	187	19/6	54	♀	24		
2592		2865	4,23	125	23/4	54	♂	30, 31		
2593		4471	4,13	185	28/1	54	♀	16		
2968		3208	4,67	150	29/4	54	♂	232		
3495		1374	4,27	59	23/6	54	♀	8		
4328		3283	4,28	140	3/9	54	♀	30		

1	2	3	4	5	6	7	8	9	10
---	---	---	---	---	---	---	---	---	----

4329		1194	4,63	55	18/5	54	♀	22		240 fd
4330		597	4,05	24	6/6	54	♀	23		300 fd
4607		4189	4,45	187	15/11	53	♂	224		
4608		3801	4,43	168	23/3	54	♀	19		
4858	52	1433	3,95	57	22/5	52	♀			
		3176	4,12	131	15/4	53	♂			
		3454	4,62	159	2/5	54	♂	233		

BD 276. Villiam Nilsson, Hällfors, Espinära.

1834		3530	4,45	157	23/3	54	♀	56		
4609		4031	4,44	179	24/2	54	♂	39		

BD 280. Alb. Krispinsson, Granån, Espinära.

4922	44	2275	4,60	105						
		2321	4,70	104						
		3120	4,30	133						
		3215	4,60	147						
		4055	4,60	186						
		1078	4,90	53						
		4167	4,80	200						
		4028	4,60	186						
		3629	5,00	181						
		2980	4,90	147						
		3893	4,97	191	4/9	53	♂	♀	27, 76	LSK 9111 V

BD 281. Bröderna Lundholm, Hällfors, Espinära.

1838		3876	4,83	187	23/9	53	♂	67		
1839		4226	4,34	183	7/1	54	♂	68		
4610		327	4,53	15						90 fd
4859	53	986	4,05	40	9/7	53	♂	66		73 fd
		3464	4,58	159	12/8	54	♀	84		

BD 283. Bröderna Lindfors, Hällfors, Espinära.

2970		2923	4,22	123	5/2	53	♂	42		
------	--	------	------	-----	-----	----	---	----	--	--

BD 305. Oskar Nilsson, Nybyn, Överkalix.

4611		2661	4,55	121	4/6	54	♀	60	3800	
------	--	------	------	-----	-----	----	---	----	------	--

BD 306. Dan Nilsson, Nybyn, Överkalix.

4332		2659	5,37	196	29/11	53	♂	21	3800	
------	--	------	------	-----	-------	----	---	----	------	--

BD 308. N. A. Nilsson, Nybyn, Överkalix.

4860		3622	4,30	156	20/10	53	♂	45	3800	342 fd
------	--	------	------	-----	-------	----	---	----	------	--------

BD 313. L. H. Liljebäck, Stråkan, Överkalix.

3499		3874	4,13	160	6/12	53	♂	88	3800	
------	--	------	------	-----	------	----	---	----	------	--

BD 319. Gottfrid Jakobsson, Nybyn, Överkalix.

4612		4115	4,06	167	5/2	54	♂	68	3800	
------	--	------	------	-----	-----	----	---	----	------	--

1	2	3	4	5	6	7	8	9	10
---	---	---	---	---	---	---	---	---	----

BD 320. Tornedalens lantmannaskola, Bäverbäck.

4923	46	665	4,57	30	20/7	46	♂	329	1453
		2395	4,25	102	31/8	47			
		3746	3,92	147					
		3663	4,22	197	12/11	48	♂	355	1463
		5522	4,08	226	1/12	49	♂♂	366, 367	2447
		5444	4,28	233	1/12	50	♀♀	380, 381	2447
		4334	4,27	185	16/1	52	♂	395	2447
		5224	4,51	236	14/1	53	♂	414	2447
		4461	4,05	181	17/1	54	♀	436	2447
4861	53	3370	4,37	147	17/10	52	♂	411	2447
		3932	4,11	162	27/10	53	♂♀	432, 431	2447
		54	3464	4,58	159	12/8	54	♀	84

BD 324. Emil Larsson, Luppjo.

2971	3428	4,02	138	10/4	54	♂	85	4085
------	------	------	-----	------	----	---	----	------

BD 326. Torsten Larsson, Luppjo.

4104	2499	4,24	106	7/4	54	♂	118	4085
------	------	------	-----	-----	----	---	-----	------

BD 324. Knut Engström, Hötjärn, Lillpite.

4107	4905	3,96	194	27/11	53	♂	27
------	------	------	-----	-------	----	---	----

BD 341. Karl A. Lundman, Porsnäs, Norrfjärden.

4390	3610	4,02	145	5/10	53	♂	21
------	------	------	-----	------	----	---	----

BD 355. Birger Ekman, Kälsjäv, Kalix.

2600	4849	4,54	220					
4108	5646	3,68	208	5/12	53	♂	20	2462

BD 358. Johan Jönsson, Svartbyn.

3502	5523	4,08	225	22/10	53	♂	30	2160
------	------	------	-----	-------	----	---	----	------

BD 368. K. O. Antti, Box 1364, Karungi.

4862	52	2180	4,39	96	30/1	51	♂	86	2439
		2188	4,35	139	1/1	52	♂	89	
		3131	4,51	141	25/5	53	♀	106	

BD 395. Manne Innalas sibh., Keräsjoiki, Nikkala.

2972	300	4,32	13	20/2	54	♀	45	3488
3503	3288	4,20	134	16/11	53	♂	65	3488
4109	4369	3,98	174	16/9	53	♀	62	3488
4110	1361	3,85	52	5/10	53	♂	64	3497

BD 430. Vilhelm Lidström, Mörön, Ersnäs.

2250	2416	4,47	108	29/3	53	♀	64	3809
4613	3067	4,20	129	22/5	53	♂	69	3809
4614	3194	4,57	149	14/12	53	♀	66	

1	2	3	4	5	6	7	8	9	10
---	---	---	---	---	---	---	---	---	----

BD 451. John Vesterberg, S:a Sunderbyn.

2258	3930	4,18	164	7/1	54	♀	53	3103	
4863	51	3312	4,23	139	15/10	50	♀	43	
		3699	3,82	141	26/11	51	♂	34	3125
		3645	3,50	127	3/12	52	♂	38	3125
		4008	3,50	144	2/12	53	♂	44	

BD 464. Helmer Strandberg, Bensbyn.

990	3998	3,70	148	14/10	53	♂	49	3103	
4389	3973	4,09	163	22/12	53	♀♀	63, 64	3103	
4615	5484	4,29	235	12/10	53	♂	48	3103	
4864	48	2490	4,10	103	19/2	48	♀	29	2150
		4060	4,17	170	30/1	49	♀	46	2473
		4641	4,03	187	17/1	50	♀	47	2810
		3402	4,11	140	4/3	51	♀	53	3103
		3385	4,06	137	15/2	52	♀	59	3103
		3520	3,82	134	2/2	53	♂♂	44, 45	3103
		3721	3,91	146	5/2	54	♂	51	3103
4865	53	2892	3,99	115	22/12	52	♀	61	3103
		3894	4,27	166	24/12	53	♂	50	3103

BD 482. Herbert Nilsson, Övre Svartlä.

4112	3702	3,90	144	21/3	54	♀	81	2475
4113	5092	4,15	211	4/11	53	♂	67	2475
4334	3147	4,16	131	8/6	54	♂	70	2475

BD 510. Karl Olovsson, Innabäcken, Kalix.

4114	3918	4,20	165	15/11	53	♂	73	4081
4115	3851	4,19	161	1/11	53	♀	73	3799
4335	2784	4,58	128	8/10	53	♂	72	3799

BD 515. Robert Boman, S:a Prästhölm.

4116	2696	4,22	113	6/1	54	♂	3109	
4117	4617	4,08	189	9/10	53	♂	41	3109
4650	3782	4,01	151	5/8	54	♂	42	3109

BD 520. Gunnar Strand, Niemisel.

1852	3648	4,06	148	19/5	54	♀	74	
2973	3245	4,52	147	3/2	54	♂	47	4083
3506	4802	4,24	203	21/10	53	♀	41	2123
3507	4167	4,30	179	29/10	53	♀	72	2123
4118	4110	4,38	180	16/2	54	♀	73	2123

BD 521. F. O. Riström, Bjurå.

3508	2471	4,16	103	15/4	54	♂	33	3149
4866	3444	4,34	150	17/10	53	♀	47	3149

BD 573. Erik Haara, Kärrbäck.

2606	1406	3,47	49	23/10	53	♀	120	3499
4119	2677	3,66	98	30/12	53	♂	97	

1	2	3	4	5	6	7	8	9	10
---	---	---	---	---	---	---	---	---	----

BD 628. Frans Pekkari, Tårendö.

1854	1394	3,77	53	3/1	54	♀	34		
------	------	------	----	-----	----	---	----	--	--

BD 660. Herman Utterström, Ale.

991	2728	4,23	115	7/8	54	♂	67	3484	
1546	3898	4,54	177	28/1	54	♀	78	3484	
2254	114	4,60	5						† 30 fd
2255	2776	4,68	127	1/10	53	♂	66	3484	
2607	492	5,27	60						† 60 fd
3509	2934	4,75	139	18/9	53	♂	65	3484	
4120	3673	4,28	157	22/11	53	♀	77	3484	

BD 661. Georg Lundström, Ale.

1547	3349	4,12	138	29/11	53	♀	80	3484	
1855	3240	4,10	133						ö
1856	3266	4,61	151						
2608	3348	4,37	146	5/10	53	♀	78	3484	
3511	3256	3,97	129	30/4	54	♀	81	3484	
4121	2705	4,17	113	25/6	54	♀	82	3484	
4122	3640	4,26	155	1/5	54	♂	55	3484	

BD 673. Statens Försöksgård, Brännberg.

1827	1863	4,38	82						† 300 fd
4616	2491	4,43	110	20/5	54	♂	110	3838	

BD 687. Åke Nilsson, Niemisel.

2609	4104	4,44	182	15/9	54	♂	33	1797	
4867	53	1676	3,76	63	5/3	53	♂	29	2123
		3738	3,99	149	5/2	54	♂	34	2123

BD 717. Erik Utter, Säivis.

4124	3717	4,22	157	2/5	54	♀	49	3816	
4125	3024	5,11	155	20/3	54	♀	46	3816	
4337	2967	4,49	133	13/4	54	♀	48	3816	

BD 731. Georg Jönsson, Vännäsberget.

2977	4275	4,18	179	22/11	53	♂	57	3113	
4126	3668	3,75	138	12/6	54	♀	77	3113	
4127	4515	3,76	169	17/10	53	♂	55	3113	
4868	3689	4,05	149	22/9	53	♀	74	4088	

BD 790. Rodrik Larsson, Bovallen, Harads.

4128	3309	4,05	134	2/6	54	♂	46		
------	------	------	-----	-----	----	---	----	--	--

BD 870. Per Eriksson, Kälsjärv, Kalix.

4130	1200	5,50	66						150 fd
4131	3489	3,95	138	9/4	54	♂	32		

BD 874. Arvid Sjöberg, Pålmark.

2615	1689	4,02	68	23/3	54	♀	60		300 fd
------	------	------	----	------	----	---	----	--	--------

1	2	3	4	5	6	7	8	9	10
---	---	---	---	---	---	---	---	---	----

BD 895. Bertil Ökvist, Pite-Långnäs.

4869	51	1120	4,34	47					155 fd
		2975	4,02	120	7/2	52	♂	3	
		3893	3,76	147	4/1	53	♀	21	3155
		3787	4,01	152	22/12	53	♀	23	

BD 915. Allan Vikberg, Glommerstråk.

4870	49	1440	4,41	64	28/4	49	♂	16	2477
		3059	3,86	118	21/3	50	♂	2812	
		3042	3,92	119	18/3	51	♀	14	2114
		3443	4,23	146	19/2	52	♀	17	3142
		3551	4,04	143	20/1	53	♂	28	3142
		3391	3,98	135	15/1	54	♂	34	3142

BD 935. Egon Björkman, Pålmark.

3022	3862	4,38	169	17/12	53	♀	22	3570	
------	------	------	-----	-------	----	---	----	------	--

BD 946. Helge Svanberg, Sangis.

2262	2121	4,04	86	28/5	53	♂	4	2131	
------	------	------	----	------	----	---	---	------	--

BD 1003. Erik Nilsson, Ubbyn, Boden.

4871	52	2133	3,94	84	18/4	52	♂	25	171 fd
		3233	3,96	127	29/3	53	♀	27	2550
		3898	4,56	178	2/4	54	♀	28	4081

BD 1049. Arvid Selberg, Niemisel.

4132	3264	4,22	138	16/10	53	♂	26	2123	
------	------	------	-----	-------	----	---	----	------	--

BD 1153. Seth Johansson, Korpikå.

4133	5046	3,92	198	20/1	54	♀	45	1852	
4924	51	2594	4,06	118					
		3555	5,04	191					
		3532	5,30	188	26/4	53		LSK 9111 V	
		3945	4,97	196	22/3	54	♂	26	4147

BD 1169. Valfrid Lindgren, S:a Prästhölm.

2618	2378	3,99	95	23/5	54	♀	14	3109	
4134	3316	4,20	139	9/8	54	♂	3109		

BD 1173. Gustaf Englund, Lapptråk.

4135	4376	4,10	180	13/9	53	♂	38	3818	
------	------	------	-----	------	----	---	----	------	--

BD 1291. Statens försöksgård, Öjebyn.

4619	3296	3,94	130	23/3	54	♂	113	3464	
------	------	------	-----	------	----	---	-----	------	--

BD 1347. Filip Ekman, Niemisel.

2506	4468	4,16	186	19/10	53	♀	23	1797	
3514	138	4,60	6						utg 30 fd

1	2	3	4	5	6	7	8	9	10
---	---	---	---	---	---	---	---	---	----

BD 1348. L. F. Holmkvist, Fällträsk, Niemisel.

3518 3631 4,61 167 23/12 53 ♀ 19 2123

BD 1354. Göte Broström, S:a Bredåker.

1193 1245 4,29 53 utg 240 fd

4872 51 2881 4,17 120 4/2 51
 3102 4,40 137 17/11 51 ♂ 13 2430
 3101 4,46 138 26/11 52 ♂ 81 2430
 3629 4,58 166 25/10 53 ♀ 14 3834

BD 1367. Sigurd Nilsson, Kallax, Luleå.

4136 2837 4,32 123 30/4 54 ♂ 21

BD 1396. Per Petersson, Gäddvik.

2658 516 4,70 24 † 90 fd

3601 4800 3,97 192 25/3 54 ♂ 26
 4213 4548 4,24 193 3/10 53 ♀ 21 3891
 4382 2733 4,73 130 20/4 54 ♂ 27

BD 1460. Haddon Thurfjell, Vallen, Ersnäs.

4873 51 2135 4,45 95 5/4 51 ♀ 13
 3312 4,07 135 25/3 52 ♀ 16 2906
 3500 4,17 176 29/3 53 ♂ 19 2906
 3495 4,53 158 10/5 54 ♂ 22

BD 1477. Helge Vahlberg, Brännberg.

4339 3055 4,38 134 28/10 53 ♀ 17 3838

BD 1493. Ludvig Lundström, S:a Bredåker.

4874 51 3469 4,02 139 11/11 50 ♂ 3 3168
 3874 3,84 149 23/10 51 ♂ 6 2430
 4037 3,82 134 22/10 52 ♂ 8 2430
 4132 4,07 168 2/11 53 ♂ 11 3834

1	2	3	4	5	6	7	8	9	10
---	---	---	---	---	---	---	---	---	----

BD 1494. Hj. Nyberg, Buddbyn, Boden.

1892 1641 4,68 77
 4149 3471 4,43 154 9/9 54 ♀ 25 4135
 4217 2049 3,60 74 4/12 53 ♂ 29 † 300 fd

BD 1515. Helge Eliasson, Niemisel.

4875 53 2127 4,46 95 20/10 52 ♂ 14 3836 349 fd
 3692 4,49 166 15/11 53 ♂ 23 4083
 4876 53 2937 4,01 118 29/1 53 ♂ 16 3836 248 fd
 3937 4,05 159 10/3 54 ♂ 18 4082

BD 1611. Rudolf Lundkvist, Blåsmark.

4877 51 2720 4,15 113 12/10 50 ♂ 2 341 fd
 3718 4,23 157 18/10 51 ♂ ♀ 7, 4 3467
 3313 4,10 136 3/11 52 ♀ 6 3467
 3716 4,29 159 4/10 53 ♂ 10

BD 1631. Arvid Backvid, Nybyn, Överkalix.

4340 3603 4,25 153 6/5 54 ♂ 22 3800

BD 1636. Hugo Larsson, Mjöträsk, Bjurå.

4218 3972 4,43 176

BD 1648. Elon Gustafsson, Antnäs.

4138 3939 4,18 165 10/1 54 ♀ 7 2906

BD 1649. Bror Nordkvist, Holsvattnet, Ale.

4387 2794 5,12 143 20/2 54 ♀ 12 3882

BD 1658. Sune Aili, Risudden.

4388 † 60 fd

REGISTER

över

kor, för vilka avkastnings- och kalvningsuppgifter meddelats

SKB nr	Gårds- nr	SKB nr	Gårds- nr	SKB nr	Gårds- nr	SKB nr	Gårds- nr
573	Z 698	1152	AC 118	1436	Z 321	1672	Y 398
711	BD 152	1153	AC 120	1439	Z 322	1673	Y 594
823	AC 359	1164	AC 1399	1440	Z 322	1674	Y 702
828	AC 365	1166	AC 285	1446	Z 406	1690	Z 61
869	W 293	1171	AC 424	1451	Z 673	1693	Z 75
878	W 326	1173	AC 626	1469	AC 34	1694	Z 75
893	Y 23	1182	AC 1017	1473	AC 37	1695	Z 76
905	Y 527	1184	AC 942	1474	AC 175	1696	Z 76
913	Y 339	1193	BD 1354	1476	AC 57	1700	Z 1199
923	Z 1746	1201	BD 108	1479	AC 106	1702	Z 166
930	Z 60	1202	BD 108	1489	AC 1103	1707	Z 191
961	AC 108	1210	BD 274	1505	AC 795	1711	Z 321
965	AC 199	1225	BD 103	1510	AC 1028	1718	Z 634
975	BD 28	1240	W 213	1536	BD 200	1722	Z 807
984	BD 169	1241	W 213	1538	BD 200	1723	Z 829
990	BD 464	1280	W 510	1539	BD 256	1727	Z 898
991	BD 660	1289	W 817	1541	BD 266	1729	Z 904
1031	W 809	1294	X 446	1546	BD 660	1734	Z 1179
1032	W 820	1331	Y 342	1547	BD 661	1738	Z 1446
1036	W 834	1334	Y 406	1551	W 54	1739	Z 1446
1038	W 1278	1337	Y 528	1552	W 174	1742	AC 49
1041	X 327	1352	Z 2024	1560	W 243	1746	AC 57
1042	X 327	1354	Z 4	1565	Z 23	1747	AC 57
1044	X 327	1356	Z 5	1574	W 312	1750	AC 109
1050	X 447	1371	Z 40	1581	W 347	1752	AC 117
1052	Y 1	1372	Z 44	1590	W 384	1753	AC 120
1055	Y 8	1373	Z 44	1594	W 458	1756	AC 129
1057	Y 833	1375	Z 54	1596	W 477	1759	AC 202
1066	Y 259	1381	Z 2161	1613	W 809	1762	AC 222
1073	Y 278	1386	Z 77	1623	W 1541	1764	AC 285
1078	Y 329	1381	Z 83	1627	X 327	1766	AC 347
1098	Y 441	1388	Z 2325	1628	X 327	1778	AC 490
1101	Y 478	1394	Z 96	1629	X 327	1792	AC 1023
1102	Y 478	1398	Z 162	1637	Y 271	1793	AC 1026
1107	Z 11	1402	Z 168	1639	Y 278	1797	AC 1054
1112	Z 15	1403	Z 168	1643	Y 299	1799	AC 1111
1119	Z 64	1412	Z 403	1657	Y 337	1800	AC 1144
1127	Z 2142	1418	Z 403	1661	Y 441	1803	AC 1239
1143	AC 30	1419	Z 169	1667	Y 519	1812	BD 1028
1147	AC 110	1429	Z 206	1669	Y 25	1813	BD 1452
1151	AC 109	1434	Z 2148	1671	Y 1062	1815	BD 48

SKB nr	Gårds- nr	SKB nr	Gårds- nr	SKB nr	Gårds- nr	SKB nr	Gårds- nr
1816	BD 48	2042	Y 135	2187	AC 1026	2365	Y 593
1817	BD 60	2043	Y 25	2190	AC 1306	2366	Y 950
1822	BD 98	2048	Z 2427	2194	AC 1453	2369	Y 644
1827	BD 673	2053	Z 98	2197	AC 1625	2373	Y 711
1829	BD 200	2054	Z 162	2198	AC 1696	2376	Y 728
1834	BD 276	2056	Z 165	2199	AC 127	2379	Y 833
1838	BD 281	2060	Z 174	2201	AC 1757	2389	Z 4
1839	BD 281	2061	Z 174	2210	BD 37	2390	Z 5
1852	BD 520	2063	Z 174	2211	BD 39	2400	Z 13
1854	BD 628	2066	Z 252	2214	BD 89	2403	Z 44
1855	BD 661	2067	Z 252	2222	BD 108	2405	Z 44
1856	BD 661	2068	Z 252	2227	Z 481	2410	Z 63
1880	W 229	2070	Z 290	2229	BD 169	2412	Z 67
1892	BD 1494	2072	Z 322	2237	BD 266	2414	Z 75
1893	W 304	2073	Z 322	2250	BD 430	2415	Z 77
1894	W 306	2078	Z 326	2254	BD 660	2416	Z 77
1901	W 326	2082	Z 674	2255	BD 660	2417	Z 81
1903	W 330	2086	Z 714	2257	BD 98	2420	Z 2220
1904	W 330	2087	Z 714	2258	BD 451	2421	Z 110
1910	W 375	2097	Z 1183	2262	BD 964	2427	Z 160
1911	W 375	2098	Z 1183	2265	W 205	2428	Z 162
1919	W 443	2099	Z 2346	2275	W 305	2431	Z 169
1922	W 477	2107	Z 1878	2276	W 310	2432	Z 169
1931	W 922	2109	AC 47	2277	W 312	2434	Z 191
1932	W 922	2110	AC 2901	2278	W 325	2435	Z 173
1933	W 922	2113	AC 2528	2287	W 786	2436	Z 199
1934	W 1031	2118	AC 119	2288	W 786	2437	Z 129
1938	W 1184	2125	AC 1103	2289	W 786	2438	Z 412
1939	W 1238	2126	AC 1898	2292	W 1184	2439	Z 466
1952	W 243	2130	AC 285	2294	W 1185	2448	Z 807
1955	W 612	2132	AC 287	2295	W 1185	2449	Z 807
1956	W 809	2133	AC 2925	2297	W 1213	2450	Z 867
1957	W 813	2136	AC 348	2302	W 1508	2451	Z 872
1959	W 841	2137	AC 358	2303	W 1533	2454	Z 872
1960	W 1395	2138	AC 370	2308	W 243	2456	Z 904
1961	W 1541	2139	AC 373	2309	Y 378	2457	Z 987
1964	W 638	2140	AC 385	2312	AC 2012	2459	Z 1102
1965	X 327	2141	AC 1916	2314	W 800	2461	Z 784
1966	X 327	2143	AC 397	2317	W 821	2462	Z 1641
1975	Y 278	2145	AC 417	2318	W 830	2464	Z 1360
1978	Y 329	2146	AC 417	2324	Y 250	2467	Z 173
1982	Y 331	2149	AC 424	2331	Y 271	2469	Z 2288
1991	Y 338	2151	AC 424	2332	Y 273	2471	Z 1898
1992	Y 1405	2152	AC 425	2335	Y 278	2474	AC 57
1995	Y 341	2155	AC 450	2340	Y 305	2475	AC 57
1996	Y 342	2157	AC 482	2348	Y 25	2477	AC 108
2010	Y 521	2158	AC 483	2349	Y 25	2479	AC 124
2013	Y 529	2162	AC 567	2351	Y 713	2480	AC 202
2022	Y 696	2165	AC 626	2352	Y 385	2482	AC 222
2030	Y 896	2167	AC 707	2353	Y 386	2485	AC 288
2033	Y 1024	2174	AC 1092	2359	Y 519	2486	AC 327
2035	Y 1067	2183	AC 1027	2361	Y 1249	2487	AC 347
2041	Z 4	2186	AC 1229	2364	Y 575	2488	AC 358

SKB nr	Gårds- nr	SKB nr	Gårds- nr	SKB nr	Gårds- nr	SKB nr	Gårds- nr
2489	AC 364	2624	W 54	2745	Y 711	2861	AC 119
2491	AC 396	2625	W 195	2746	Y 729	2862	AC 124
2492	AC 397	2626	W 203	2749	Y 866	2865	AC 859
2494	AC 405	2628	W 219	2754	Y 1024	2867	AC 136
2496	AC 428	2634	W 303	2761	Y 1442	2869	AC 205
2497	AC 479	2637	W 349	2767	Z 23	2870	AC 225
2498	AC 483	2641	W 786	2768	Z 2314	2871	AC 243
2501	AC 524	2643	W 786	2775	Z 54	2872	AC 348
2503	AC 529	2646	W 1098	2776	Z 54	2874	AC 358
2505	AC 575	2647	W 1098	2777	Z 54	2875	AC 361
2506	BD 1347	2650	W 1341	2779	Z 61	2876	AC 363
2508	AC 1695	2654	W 1668	2780	Z 2355	2877	AC 1239
2514	AC 716	2658	BD 1396	2781	Z 64	2879	AC 369
2515	AC 341	2659	W 808	2782	Z 64	2883	AC 396
2518	AC 3443	2660	W 813	2787	Z 64	2884	AC 424
2520	AC 859	2661	W 820	2789	Z 64	2888	AC 444
2523	AC 1017	2662	W 830	2790	Z 64	2890	AC 530
2527	AC 1026	2663	W 1027	2791	Z 65	2891	AC 590
2526	AC 1026	2664	W 1248	2793	Z 65	2893	AC 709
2530	AC 1057	2667	W 1395	2794	Z 75	2894	AC 710
2537	AC 1103	2668	Y 1491	2796	Z 75	2896	AC 1383
2539	AC 1103	2669	X 446	2797	Z 75	2898	AC 779
2541	AC 1132	2670	X 446	2798	Z 76	2900	AC 836
2547	AC 1260	2671	X 446	2801	Z 162	2901	AC 826
2548	AC 1328	2673	X 447	2802	Z 162	2904	AC 1027
2551	AC 1399	2677	Y 1	2803	Z 162	2905	AC 1029
2553	AC 1517	2681	Y 23	2804	Z 162	2906	AC 1057
2556	AC 3434	2683	Y 23	2808	Z 191	2907	AC 1090
2557	AC 1844	2684	Y 25	2809	Z 321	2912	AC 1215
2559	AC 2064	2685	Y 109	2811	Z 321	2914	AC 1229
2560	AC 2064	2688	Y 109	2812	Z 322	2917	AC 1318
2561	AC 2365	2690	Y 107	2813	Z 322	2918	AC 1332
2565	BD 7	2692	Y 146	2819	Z 1575	2919	AC 1336
2566	BD 7	2693	Y 250	2823	Z 406	2920	AC 1353
2570	BD 37	2694	Y 250	2827	Z 1237	2921	AC 1356
2573	BD 97	2695	Y 278	2829	Z 704	2922	AC 1363
2575	BD 103	2699	Y 329	2830	Z 704	2924	AC 1405
2578	BD 129	2702	Y 331	2832	Z 708	2928	AC 1528
2581	BD 176	2705	Y 331	2834	Z 829	2930	AC 1578
2583	BD 185	2711	Y 339	2840	Z 1390	2934	AC 1719
2587	BD 256	2716	Y 343	2841	Z 1199	2935	AC 1744
2588	BD 274	2718	Y 343	2842	Z 1581	2936	AC 1756
2591	BD 274	2721	Y 387	2843	Z 1581	2937	AC 1801
2592	BD 274	2727	Y 472	2844	Z 1768	2938	AC 1815
2593	BD 274	2730	Y 523	2847	AC 30	2939	AC 1832
2600	BD 355	2732	Y 528	2850	AC 449	2940	AC 1844
2606	BD 573	2735	Y 593	2851	AC 49	2942	AC 2020
2607	BD 660	2736	Y 593	2852	AC 49	2945	AC 2108
2608	BD 661	2737	Y 594	2853	AC 57	2950	AC 2922
2609	BD 687	2738	Y 596	2854	AC 57	2954	BD 19
2615	BD 874	2739	Y 596	2855	AC 57	2955	BD 48
2618	BD 1169	2740	Y 603	2856	AC 60	2956	BD 63
2619	BD 1350	2744	Y 702	2858	AC 114	2960	BD 154

SKB nr	Gårds- nr	SKB nr	Gårds- nr	SKB nr	Gårds- nr	SKB nr	Gårds- nr
2963	BD 185	3083	Y 389	3186	Z 67	3268	Z 1614
2968	BD 274	3085	Y 390	3187	Z 67	3271	Z 2024
2970	BD 283	3087	Y 393	3188	Z 73	3273	Z 2162
2971	BD 324	3089	Y 406	3189	Z 78	3274	Z 2064
2972	BD 395	3093	Y 478	3190	Z 78	3275	Z 2039
2973	BD 520	3095	Y 479	3194	Z 162	3277	AC 30
2977	BD 731	3096	Y 479	3196	Z 169	3278	AC 47
2983	W 53	3099	Y 495	3197	Z 169	3282	AC 57
2984	W 54	3100	Y 495	3198	Z 169	3283	AC 57
2986	W 219	3101	Y 508	3199	Z 169	3284	AC 104
2990	W 219	3104	Y 519	3201	Z 174	3286	AC 113
2993	W 312	3106	Y 529	3202	Z 174	3289	AC 117
2995	W 406	3107	Y 529	3203	Z 174	3290	AC 117
3001	W 920	3111	Y 594	3204	Z 174	3291	AC 121
3005	W 1218	3114	Y 704	3205	Z 290	3292	AC 123
3006	W 1264	3115	Y 709	3207	Z 320	3293	AC 123
3007	W 1318	3116	Y 709	3211	Z 320	3294	AC 124
3008	W 1318	3120	Y 721	3212	Z 321	3895	AC 126
3014	W 1766	3121	Y 723	3214	Z 321	3297	AC 127
3015	W 1799	3122	Y 724	3216	Z 321	3298	AC 128
3020	X 504	3127	Y 799	3217	Z 322	3299	AC 128
3022	BD 935	3129	Y 874	3219	Z 322	3300	AC 128
3024	AC 257	3130	Y 896	3220	Z 322	3302	AC 132
3025	W 495	3133	Y 1017	3221	Z 322	3303	AC 132
3027	W 638	3135	Y 1020	3222	Z 324	3304	AC 198
3030	W 1686	3126	Y 1027	3223	Z 403	3306	AC 198
3031	W 1689	3137	Y 1028	3224	Z 406	3308	AC 199
3034	X 327	3138	Y 1051	3225	Z 406	3309	AC 202
3035	X 327	3139	Y 1053	3226	Z 468	3312	AC 205
3037	Y 1	3140	Y 1062	3228	Z 498	3313	AC 205
3038	Y 1613	3141	Y 1064	3231	Z 652	3314	AC 281
3039	Y 8	3144	Y 1086	3232	Z 658	3316	AC 282
3040	Y 25	3147	Y 1218	3234	Z 708	3317	AC 285
3042	Y 25	3153	Z 4	1235	Z 726	3318	AC 287
3047	Y 135	3154	Z 4	3240	Z 807	3319	AC 345
3049	Y 135	3155	Z 4	3241	Z 819	3321	AC 347
3053	Y 278	3157	Z 6	3242	Z 899	3322	AC 351
3054	Y 278	3158	Z 6	3245	Z 943	3323	AC 351
3055	Y 278	3159	Z 15	3248	Z 1130	3324	AC 352
3056	Y 398	3160	Z 15	3250	Z 1183	3225	AC 356
3057	Y 330	3162	Z 17	3251	Z 1183	3226	AC 359
3058	Y 330	3163	Z 18	3252	Z 1193	3328	AC 361
3064	Y 331	3165	Z 18	3253	Z 1193	3329	AC 370
3066	Y 337	3169	Z 19	3256	Z 1327	3331	AC 399
3067	Y 338	3171	Z 44	3257	Z 1327	3332	AC 405
3070	Y 339	3173	Z 44	3058	Z 1328	3333	AC 405
3071	Y 250	3174	Z 1330	3259	Z 1328	3335	AC 424
3073	Y 341	3177	Z 2366	3260	Z 1330	3336	AC 424
3075	Y 343	3179	Z 1689	3261	Z 1331	3337	AC 425
3077	Y 343	3180	Z 48	3262	Z 1331	3338	AC 442
3078	Y 937	3181	Z 54	3263	Z 1331	3341	AC 1027
3079	Y 383	3182	Z 54	3265	Z 1431	3342	AC 479
3082	Y 385	3184	Z 61	3267	Z 1606	3344	AC 382

SKB nr	Gårds- nr	SKB nr	Gårds- nr	SKB nr	Gårds- nr	SKB nr	Gårds- nr
3346	AC 483	3432	AC 1698	3518	BD 1348	3606	W 550
3348	AC 490	3433	AC 1715	3521	S 213	3607	W 709
3349	AC 493	3435	AC 1754	3525	W 1	3608	W 800
3350	AC 493	3437	AC 1846	3526	W 1	3609	W 821
3352	AC 529	3438	AC 1698	3527	W 53	3610	W 830
3354	AC 531	3440	AC 2023	3529	W 54	3611	W 1248
3357	AC 571	3441	AC 2102	3530	W 168	3612	W 1248
3359	AC 577	3443	AC 2161	3531	W 168	3613	W 1278
3360	AC 664	3444	AC 2194	3532	W 219	3615	W 1278
3361	AC 664	3445	AC 2294	3533	W 219	3616	W 1541
3362	AC 665	3446	AC 2407	3534	W 219	3617	W 1868
3364	AC 710	3447	AC 2408	3535	W 219	3618	X 327
3366	AC 711	3448	AC 2408	3536	W 219	3619	X 327
3367	AC 724	3449	AC 2449	3538	W 220	3620	X 327
3369	AC 724	3450	AC 2500	3539	W 220	3622	X 1656
3372	AC 756	3452	AC 2722	3540	W 228	3623	X 1517
3373	AC 795	2456	AC 2793	3541	W 228	3625	X 975
3375	AC 909	3457	AC 2854	3542	W 328	3626	X 975
3377	AC 909	3461	AC 2924	3544	W 244	3627	X 975
3378	AC 942	3462	AC 2980	3545	W 244	3629	X 446
3379	AC 962	3463	AC 2980	3546	W 243	3630	Y 1
3380	AC 1000	3464	AC 3034	3547	W 243	3631	Y 1
3382	AC 1024	3465	AC 3035	3548	W 243	3632	Y 1
3383	AC 1029	3466	AC 3135	3550	W 243	3634	Y 113
3384	AC 1039	3467	AC 3264	3551	W 243	3635	Y 146
3385	AC 1089	3468	BD 23	3552	W 282	3636	Y 146
3386	AC 1089	3469	BD 39	3553	W 282	3637	Y 204
3388	AC 1090	3470	BD 59	3555	W 294	3638	Y 245
3389	AC 1090	3472	BD 89	3557	W 312	3639	Y 250
3390	AC 1143	3473	BD 97	3558	W 315	3640	Y 251
3391	AC 1144	3475	BD 101	3559	W 325	3641	Y 251
3392	AC 1145	3476	BD 101	3561	W 331	3642	Y 251
3397	AC 1215	3478	BD 103	3563	W 348	3643	Y 251
3399	AC 1245	3479	BD 103	3568	W 384	3644	Y 260
3400	AC 1297	3480	BD 107	3570	W 421	3645	Y 278
3403	AC 1335	3482	BD 107	3574	W 494	3647	Y 278
3405	AC 1342	3483	BD 108	3575	W 495	3648	Y 278
3406	AC 1350	3485	BD 152	3576	W 510	3650	Y 278
3407	AC 1352	3486	BD 152	3578	W 611	3658	Y 330
3409	AC 1353	3487	BD 193	3579	W 611	3659	AC 1103
3410	AC 1353	3488	BD 200	3586	W 1155	3660	Y 330
3411	AC 1354	3490	BD 222	3588	W 1218	3661	Y 331
3412	AC 1354	3491	BD 251	3589	W 1238	3666	Y 338
3414	AC 1361	3495	BD 274	3590	W 1264	3667	Y 339
3416	AC 1367	3499	BD 313	3591	W 1341	3669	Y 341
3417	AC 1367	3502	BD 358	3592	W 1412	3670	Y 341
3419	AC 1399	3503	BD 395	3593	W 1637	3671	Y 383
3420	AC 1405	3506	BD 520	3595	X 504	3672	Y 386
3422	AC 1441	3507	BD 520	3601	BD 1396	3674	Y 391
3423	AC 1445	3508	BD 521	3602	S 1491	3675	Y 396
3426	AC 1547	3509	BD 660	3603	S 1491	3676	Y 408
3429	AC 1578	3511	BD 661	3604	S 1491	3677	Y 420
3431	AC 1695	3514	BD 1347	3605	S 1491	3678	Y 431

SKB nr	Gårds- nr	SKB nr	Gårds- nr	SKB nr	Gårds- nr	SKB nr	Gårds- nr
3679	Y 440	3756	Z 81	3825	Z 1641	3899	AC 405
3680	Y 440	3758	Z 1604	3826	Z 1689	3900	AC 424
3684	Y 478	3759	Z 137	3827	Z 1741	3901	AC 425
3685	Y 495	3760	Z 162	3828	Z 1839	3902	AC 426
3686	Y 725	3761	Z 162	3831	Z 1847	3903	AC 427
3687	Y 519	3762	Z 166	3832	Z 1847	3904	AC 448
3688	Y 521	3763	Z 166	3833	Z 1896	3905	AC 449
3689	Y 521	3764	Z 166	3834	Z 1899	3906	AC 449
3691	Y 523	3765	Z 173	3835	Z 2346	3907	AC 479
3692	Y 528	3766	Z 173	3838	Z 2024	3908	AC 479
3694	Y 529	3768	Z 328	3839	Z 2053	3909	AC 483
3695	Y 529	3769	Z 328	3841	Z 2053	3910	AC 489
3696	Y 583	3770	Z 328	3843	Z 1322	3911	AC 1023
3699	Y 616	3771	Z 328	3844	Z 1322	3912	AC 360
3700	Y 641	3772	Z 468	3845	Z 2084	3913	AC 565
3701	Y 641	3773	Z 468	3847	Z 2162	3914	AC 567
3703	Y 666	3775	Z 626	3848	Z 2218	3915	AC 590
3704	Y 666	3776	Z 626	3849	Z 2246	3917	AC 623
3705	Y 709	3777	Z 634	3851	Z 658	3918	AC 626
3706	Y 712	3779	Z 634	3852	Z 2348	3919	AC 626
3708	Y 721	3780	Z 634	3853	Z 2348	3921	AC 664
3707	Y 713	3781	Z 634	3854	Z 2364	3922	AC 665
3709	Y 25	3785	Z 674	3855	AC 47	3923	AC 665
3710	Y 722	3787	Z 708	3856	AC 54	3924	AC 675
3711	Y 721	3788	Z 751	3859	AC 57	3925	AC 680
3715	Y 950	3789	Z 751	3860	AC 57	3926	AC 680
3716	Y 866	3790	Z 751	3863	AC 104	3927	AC 680
3717	Y 867	3791	Z 780	3864	AC 106	3928	AC 341
3718	Y 873	3792	Z 888	3865	AC 110	3929	AC 724
3719	Y 873	3793	Z 896	3866	AC 110	3930	AC 725
3720	Y 873	3794	Z 896	3867	AC 114	3931	AC 727
3722	Y 896	3795	Z 898	3868	AC 115	3932	AC 737
3724	Y 957	3798	Z 946	3869	AC 124	3934	AC 756
3727	Y 982	3800	Z 946	3870	AC 125	3935	AC 757
3729	Y 1028	3801	Z 963	3872	AC 125	3936	AC 779
3731	Y 1045	3803	Z 971	3873	AC 127	3938	AC 848
3733	Y 1076	3805	Z 987	3874	AC 133	3939	AC 851
3737	Y 1257	3806	Z 1008	3875	AC 133	3941	AC 880
3738	Y 1404	3807	Z 1102	3876	AC 198	3942	AC 1014
3739	Y 1447	3809	Z 1179	3878	AC 198	3944	AC 1017
3740	Y 1571	3810	Z 1199	3879	AC 199	3945	AC 1023
3741	Y 1576	3811	Z 1199	3880	AC 202	3946	AC 1025
3744	Z 5	3812	Z 1199	3881	AC 205	3947	AC 1028
3745	Z 5	3813	Z 1415	3882	AC 257	3948	AC 1050
3746	Z 6	3814	Z 1415	3885	AC 279	3949	AC 1050
3747	Z 11	3815	Z 1428	3886	AC 250	3950	AC 1050
3748	Z 11	3816	Z 1437	3889	AC 288	3951	AC 1050
3749	Z 11	3818	Z 1500	3890	AC 345	3952	AC 1054
3751	Z 21	3819	Z 1500	3891	AC 351	3953	AC 1057
3752	Z 60	3820	Z 1580	3892	AC 351	3955	AC 1057
3753	Z 63	3822	Z 1614	3894	AC 361	3956	AC 1065
3754	Z 63	3823	Z 1616	3896	AC 399	3957	AC 1067
3755	Z 2427	3824	Z 1641	3898	AC 404	3958	AC 1070

SKB nr	Gårds- nr	SKE nr	Gårds- nr	SKB nr	Gårds- nr	SKB nr	Gårds- nr
3959	AC 1092	4035	AC 2166	4118	BD 520	4189	W 1413
3960	AC 1101	4036	AC 2242	4119	BD 573	4191	W 1462
3961	AC 1101	4037	AC 2249	4120	BD 660	4193	W 1667
3962	AC 1103	4039	AC 2279	4121	BD 661	4194	W 1667
3966	AC 1111	4040	AC 2366	4122	BD 661	4195	W 1667
3967	AC 1111	4043	AC 2451	4124	BD 717	4196	W 1669
3970	AC 1152	4044	AC 2451	4125	BD 717	4198	W 1766
3972	AC 1153	4049	AC 2465	4126	BD 731	4199	W 1874
3974	AC 1183	4050	AC 2476	4127	BD 731	4200	W 1878
3976	AC 1191	4051	AC 2722	4128	BD 790	4204	W 1890
3979	AC 1229	4052	AC 2758	4130	BD 870	4205	W 1974
3980	AC 1240	4053	AC 2881	4131	BD 870	4206	X 504
3982	AC 1267	4056	AC 3241	4132	BD 1049	4207	X 504
3983	AC 1306	4057	AC 3264	4133	BD 1153	4209	Y 313
3984	AC 1306	4058	AC 3264	4134	BD 1169	4211	Y 1163
3987	AC 1326	4059	AC 3283	4135	BD 1173	4213	BD 1396
3989	AC 1332	4060	AC 3409	4136	BD 1367	4215	BD 86
3990	AC 1332	4065	BD 8	4138	BD 1648	4217	BD 1494
3991	AC 1336	4066	BD 14	4141	W 54	4218	BD 1636
3993	AC 1350	4069	BD 28	4143	W 205	4220	Z 252
3994	AC 1353	4074	BD 63	4144	W 205	4221	Z 252
3995	AC 1363	4076	BD 97	4146	W 219	4223a	S 1491
3996	AC 1363	4078	BD 97	4148	W 219	4223b	W 1278
3997	AC 1398	4079	BD 98	4149	BD 1494	4224	W 1541
3998	AC 1399	4080	BD 101	4150	W 220	4225	W 2135
4000	AC 1405	4081	BD 103	4151	W 220	4226	Y 1
4001	AC 1430	4082	BD 107	4152	W 279	4227	Y 23
4004	AC 1440	4083	BD 108	4153	W 291	4228	Y 25
4005	AC 1445	4084	BD 108	4154	W 1973	4229	Y 25
4007	AC 1487	4085	BD 179	4155	W 300	4230	Y 107
4008	AC 1517	4086	BD 179	4157	W 304	4232	Y 259
4009	AC 1522	4087	BD 186	4158	W 305	4233	Y 259
4012	AC 1653	4088	BD 193	4159	W 306	4234	Y 260
4013	AC 1691	4089	BD 200	4160	W 313	4235	Y 278
4014	AC 1698	4090	BD 201	4161	W 330	4236	Y 325
4015	AC 1713	4092	BD 201	4164	W 348	4237	Y 331
4016	AC 1714	4093	BD 201	4165	W 349	4238	Y 331
4018	AC 1719	4095	BD 202	4166	W 364	4239	Y 331
4019	AC 1744	4097	BD 251	4167	W 364	4240	Y 331
4020	AC 1744	4098	BD 265	4168	W 425	4241	Y 331
4021	AC 1744	4099	BD 265	4169	W 427	4242	Y 339
4022	AC 1813	4100	BD 265	4170	W 429	4243	Y 339
4023	AC 1832	4104	BD 326	4176	W 607	4244	Y 339
4024	AC 1846	4107	BD 334	4177	W 786	4245	Y 339
4025	AC 1968	4108	BD 355	4178	W 786	4246	Y 343
4026	AC 1971	4109	BD 395	4179	W 786	4247	Y 343
4027	AC 2023	4110	BD 395	4180	W 896	4248	Y 375
4028	AC 2064	4112	BD 482	4181	W 1032	4249	Y 375
4030	AC 2073	4113	BD 482	4182	W 1032	4250	Y 395
4031	AC 2092	4114	BD 510	4183	W 1155	4251	Y 406
4032	AC 2096	4115	BD 510	4185	W 1382	4253	Y 440
4033	AC 2134	4116	BD 515	4187	W 1412	4254	Y 440
4034	AC 2161	4117	BD 515	4188	W 1413	4255	Y 441

SKB nr	Gårds- nr	SKB nr	Gårds- nr	SKB nr	Gårds- nr	SKB nr	Gårds- nr
4256	Y 523	4316	AC 2790	4382	BD 1396	4441	Y 797
4257	Y 528	4317	AC 2790	4383	Y 23	4442	Y 833
4258	Y 528	4318	AC 2822	4384	Y 720	4443	Y 833
4259	Y 529	4320	AC 2971	4387	BD 1649	4444	Y 896
4261	Y 711	4321	AC 3071	4388	BD 1658	4445	Y 1017
4262	Y 728	4322	BD 23	4389	BD 464	4446	Y 1027
4264	Y 896	4322	BD 88	4390	BD 341	4447	Y 1027
4265	Y 1084	4324	BD 103	4391	BD 89	4448	Y 1027
4267	Z 67	4325	BD 108	4392	BD 89	4449	Y 1053
4268	Z 76	4326	BD 193	4393	BD 89	4450	Y 1065
4269	Z 76	4327	BD 204	4395	W 1936	4451	Y 1067
4270	Z 77	4328	BD 274	4399	Y 1	4452	Y 1067
4271	Z 290	4329	BD 274	4400	Y 1	4453	Y 1113
4273	Z 320	4330	BD 274	4401	Y 1	4454	Y 1138
4274	Z 320	4332	BD 306	4402	Y 1	4455	Y 782
4275	Z 320	4334	BD 482	4403	Y 1	4456	Y 1564
4276	Z 320	4335	BD 510	4404	Y 23	4457	Y 1565
4277	Z 321	4337	BD 717	4405	Y 25	4458	Y 1574
4278	Z 784	4338	BD 186	4406	Y 25	4459	Y 1643
4280	Z 1381	4339	BD 1477	4407	Y 25	4460	Y 1644
4281	Z 1381	4340	BD 1631	4408	Y 146	4461	Y 1572
4282	Z 1581	4341	W 174	4409	Y 271	4462	Y 245
4283	Z 1581	4342	W 219	4410	Y 278	4463	Y 325
4285	AC 108	4343	W 219	4411	Y 278	4464	Y 431
4286	AC 114	4345	W 219	4412	Y 278	4465	Y 474
4287	AC 118	4347	W 219	4413	Y 278	4466	Y 797
4288	AC 118	4349	W 219	4414	Y 278	4467	Y 1049
4289	AC 127	4350	W 219	4415	Y 278	4468	Y 1404
4291	AC 136	4353	W 282	4416	Y 338	4469	Y 1412
4292	AC 396	4354	W 294	4417	Y 338	4471	Z 60
4293	AC 397	4357	W 310	4418	Y 339	4472	Z 60
4294	AC 425	4258	W 322	4419	Y 385	4473	Z 64
4295	AC 493	4359	W 325	4420	Y 385	4474	Z 1641
4296	AC 711	4360	W 326	4421	Y 387	4475	Z 73
4297	AC 859	4362	W 364	4422	Y 387	4476	Z 75
4298	AC 880	4363	W 384	4423	Y 387	4478	Z 76
4299	AC 905	4364	W 477	4424	Y 393	4479	Z 87
4300	AC 906	4365	W 477	4425	Y 393	4480	Z 87
4301	AC 906	4366	W 786	4426	Y 398	4481	Z 96
4302	AC 1014	4367	W 920	4427	Y 406	4482	Z 166
4303	AC 1023	4368	W 1123	4428	Y 406	4483	Z 166
4304	AC 1183	4369	W 1184	4429	Y 440	4484	Z 171
4305	AC 1229	4370	W 1238	4430	Y 441	4485	Z 171
4306	AC 1326	4371	W 1341	4431	Y 478	4486	Z 174
4307	AC 1398	4372	W 1412	4432	Y 508	4487	Z 174
4308	AC 1399	4373	W 1433	4433	Y 523	4488	Z 174
4309	AC 2863	4374	W 1550	4434	Y 528	4489	Z 174
4310	AC 1698	4375	W 1553	4435	Y 528	4490	Z 634
4311	AC 1844	4376	W 1792	4436	Y 529	4491	Z 683
4312	AC 1844	4378	W 1996	4437	Y 593	4492	Z 829
4313	AC 1844	4379	W 1996	4438	Y 593	4494	Z 2037
4314	AC 2500	4380	X 504	4439	Y 794	4495	AC 49
4315	AC 2790	4381	X 504	4440	Y 794	4497	AC 57

SKB nr	Gårds- nr	SKB nr	Gårds- nr	SKB nr	Gårds- nr	SKB nr	Gårds- nr
4498	AC 57	4555	AC 1832	4613	BD 430	4669	Y 330
4499	AC 57	4556	AC 1861	4614	BD 430	4670	Y 330
4500	AC 57	4557	AC 1975	4615	BD 464	4671	Y 330
4501	AC 57	4558	AC 1975	4616	BD 673	4672	Y 331
4502	AC 57	4559	AC 2134	4619	BD 1291	4673	Y 331
4504	AC 109	4560	AC 2237	4620	W 1	4674	Y 337
4505	AC 109	4561	AC 2262	4621	W 219	4675	Y 338
4506	AC 112	4562	AC 2362	4622	W 219	4676	Y 339
4507	AC 112	4563	AC 2375	4623	W 282	4677	Y 342
4508	AC 114	4564	AC 2407	4624	W 282	4678	Y 342
4509	AC 117	4565	AC 2407	4625	W 330	4679	Y 342
4510	AC 117	4566	AC 2407	4626	W 477	4680	Y 343
4511	AC 127	4567	AC 2468	4627	W 477	4681	Y 343
4512	AC 198	4568	AC 2408	4628	W 495	4682	Y 370
4513	AC 257	4569	AC 2468	4629	W 522	4683	Y 370
4515	AC 281	4570	AC 2778	4630	W 611	4684	Y 370
4516	AC 348	4571	AC 2778	4631	W 786	4685	Y 379
4517	AC 359	4572	AC 2790	4632	W 786	4686	Y 385
4518	AC 1145	4573	AC 2790	4633	W 786	4687	Y 385
4519	AC 422	4574	AC 2795	4634	W 1341	4688	Y 390
4520	AC 448	4575	AC 2844	4635	W 1370	4689	Y 393
4521	AC 458	4576	AC 3100	4636	W 1433	4690	Y 456
4522	AC 482	4577	AC 3100	4637	W 1548	4691	Y 478
4523	AC 493	4578	AC 3100	4638	W 1550	4692	Y 478
4524	AC 571	4579	AC 3306	4639	W 1553	4693	Y 478
4525	AC 707	4580	AC 3439	4640	W 1582	4694	Y 478
4526	AC 707	4582	AC 3558	4641	W 1668	4695	Y 495
4527	AC 711	4583	AC 186	4642	W 1766	4696	Y 495
4528	AC 713	4584	AC 186	4643	W 1802	4697	Y 519
4529	AC 713	4586	AC 288	4644	W 1850	4698	Y 523
4530	AC 713	4587	AC 344	4645	W 1852	4699	Y 529
4532	AC 857	4588	AC 577	4646	AC 62	4700	Y 529
4533	AC 902	4589	AC 575	4647	AC 257	4701	Y 529
4534	AC 1057	4590	AC 795	4649	AC 1356	4702	Y 529
4535	AC 1083	4591	AC 902	4650	BD 515	4703	Y 529
4536	AC 1083	4592	AC 1358	4651	W 1193	4704	Y 529
4537	AC 1103	4593	AC 1434	4651	Z 60	4705	Y 529
4538	AC 1164	4594	AC 2020	4652	Z 64	4706	Y 641
4539	AC 1185	4595	AC 2821	4653	Z 75	4707	Y 641
4540	AC 1215	4596	AC 2873	4655	AC 1083	4708	Y 712
4541	AC 1229	4599	BD 98	4656	S 1491	4709	Y 720
4542	AC 1306	4600	BD 101	4657	S 1491	4710	Y 720
4544	AC 1358	4601	BD 102	4658	W 613	4711	W 721
4545	AC 1358	4602	BD 154	4659	W 813	4712	Y 721
4546	AC 1398	4604	BD 222	4660	W 825	4713	Y 723
4547	AC 1408	4605	BD 223	4661	W 1689	4714	Y 724
4548	AC 1434	4606	BD 223	4662	W 1868	4715	Y 728
4549	AC 1452	4607	BD 274	4663	Y 1	4716	Y 867
4550	AC 1480	4608	BD 274	4664	Y 9	4717	Y 896
4551	AC 1542	4609	BD 276	4665	Y 23	4718	Y 1053
4552	AC 1543	4610	BD 281	4666	Y 23	4719	Y 1059
4553	AC 1753	4611	BD 305	4667	Y 23	4720	Y 1059
4554	AC 1756	4612	BD 319	4668	Y 178	4721	Y 1065

SKB nr	Gårds- nr	SKB nr	Gårds- nr	SKB nr	Gårds- nr	SKB nr	Gårds- nr
4722	Y 1163	4773	AC 364	4825	AC 1832	4875	BD 1515
4723	Y 1163	4774	AC 424	4826	AC 1832	4876	BD 1515
4724	Y 1218	4775	AC 424	4827	AC 1832	4877	BD 1611
4725	Y 1224	4776	AC 424	4828	AC 2064	4878	S 213
4726	Y 1403	4777	AC 490	4829	AC 2362	4879	S 325
4727	Y 1403	4778	AC 490	4830	AC 2449	4880	S 325
4728	Y 1403	4779	AC 529	4831	AC 2454	4881	S 325
4729	Y 1403	4780	AC 529	4832	AC 2528	4882	S 1491
4730	Y 1404	4781	AC 676	4833	AC 2528	4883	W 219
4731	Y 1421	4782	AC 664	4834	AC 279	4884	W 219
4732	Y 1546	4783	AC 756	4835	Y 1139	4885	W 219
4733	Y 1576	4784	AC 756	4835	AC 2790	4886	W 219
4734	Y 1577	4785	AC 788	4836	AC 2821	4887	W 219
4735	Z 83	4786	AC 1017	4837	AC 2821	4888	W 219
4736	Z 83	4788	AC 1103	4838	AC 2830	4889	W 219
4737	Z 86	4789	AC 1103	4839	AC 3250	4890	W 219
4738	Z 86	4790	AC 1103	4840	AC 3418	4891	W 219
4739	Z 110	4791	AC 1103	4841	AC 3587	4892	W 220
4740	Z 191	4792	AC 1144	4842	BD 29	4893	W 220
4741	Z 191	4793	AC 1189	4843	BD 29	4894	W 243
4742	Z 1811	4794	AC 1197	4844	BD 63	4895	W 307
4743	Z 2024	4795	AC 1240	4845	BD 70	4896	W 352
4744	Z 2024	4796	AC 1240	4846	BD 108	4897	W 462
4745	Z 2024	4797	AC 1240	4847	BD 108	4898	W 516
4746	Z 2064	4798	AC 1240	4848	BD 108	4899	W 516
4747	Z 2064	4799	AC 1245	4849	BD 152	4900	W 517
4748	Z 2064	4800	AC 1328	4850	BD 154	4901	W 995
4749	AC 30	4801	AC 1353	4851	BD 181	4902	W 1098
4750	AC 54	4802	AC 1353	4852	BD 193	4903	W 1183
4751	AC 114	4803	AC 1358	4853	BD 193	4904	W 1370
4752	AC 117	4804	AC 1374	4854	BD 200	4905	W 1508
4753	AC 117	4805	AC 1398	4855	BD 203	4906	W 1637
4754	AC 128	4806	AC 1398	4856	BD 222	4907	W 1637
4755	AC 136	4807	AC 1398	4857	BD 205	4908	W 1704
4756	AC 198	4808	AC 1399	4858	BD 274	4909	W 1704
4757	AC 198	4809	AC 1452	4859	BD 281	4910	W 1704
4758	AC 198	4810	AC 1522	4860	BD 308	4911	W 1976
4759	AC 199	4811	AC 1547	4861	BD 320	4912	W 1987
4760	AC 199	4812	AC 1578	4862	BD 368	4913	AC 1512
4761	AC 199	4813	AC 1578	4863	BD 451	4914	AC 3429
4762	AC 199	4814	AC 1636	4864	BD 464	4915	W 611
4763	AC 199	4815	AC 1637	4865	BD 464	4916	W 611
4764	AC 285	4816	AC 1698	4866	BD 521	4917	W 753
4765	AC 285	4817	AC 1753	4867	BD 687	4918	AC 546
4766	AC 285	4818	AC 1757	4868	BD 731	4919	AC 859
4767	AC 288	4819	AC 1759	4869	BD 895	4920	AC 905
4768	AC 288	4820	AC 1759	4870	BD 915	4921	AC 905
4769	AC 288	4821	AC 1801	4871	BD 1003	4922	BD 280
4770	AC 347	4822	AC 1804	4872	BD 1354	4923	BD 320
4771	AC 349	4823	AC 1804	4873	BD 1460	4924	BD 1153
4772	AC 358	4824	AC 1809	4874	BD 1493		