

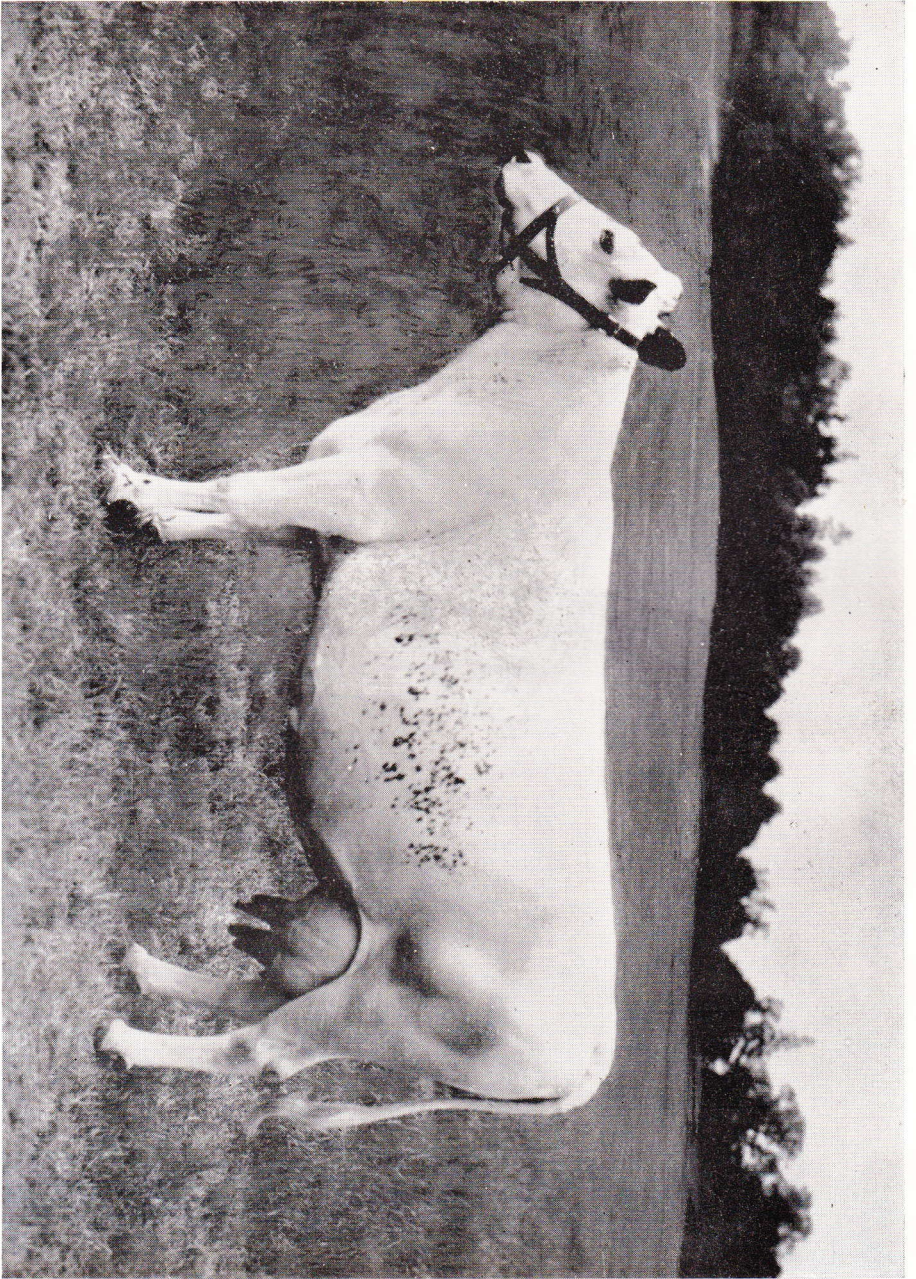

Svenning, R. 4384. Ägare: Ale Tjurförening, Ale.



Kullinga, R. 7235. Ägare: K. Karlsson, Odensång, Östersund.



40 Gullrik, R. K. 316. Ägare: Leksands Avelsförening, Häradsbygden.



28 Prima, R. K. V 06515. Ägare: Lindsbergs Försörjningshem, Bergsgården.

SKB

---

Avelsföreningen för Svensk Kullig Boskap

RIKSSTAMBOK

år 1938



N:o 1

## *Kungl. Maj:ts kungörelse*

*angående befrämjandet i allmänhet av nötboskapsaveln;*

*given Stockholms slott den 15 oktober 1937.*

Kungl. Maj:t har, efter riksdagens hörande<sup>1</sup>, funnit gott att angående åtgärder till befrämjande i allmänhet av nötboskapsaveln i riket ävensom statsbidrag därtill förordna som följer.

*Ändamål m. m.*

### 1 §.

I denna kungörelse omförmälda åtgärder hava till ändamål att åstadkomma goda och för olika delar av riket lämpliga nötkreatursstammar.

Lantbruksstyrelsen åligger att handhava överinseendet och kontrollen över ifrågavarande åtgärder samt därvid tillse, att bestämmelserna i kungörelsen tillämpas på ett efter olika orters förhållanden avpassat, planmässigt sätt; ägande styrelsen att utfärda de närmare föreskrifter, vilka kunna vara av behovet påkallade för befordrande av det med åtgärderna avsedda ändamålet.

*Stamboksföring av nötboskap.*

### 2 §.

Över varje nötboskapsras, som lantbruksstyrelsen bestämmer, skall genom avelsförening för respektive avelsriktning uppläggas och föras särskild riksstambok.

### 3 §.

Såsom förberedande åtgärd till stamboksföring av nötboskap skall genom vederbörande hushållningssällskaps försorg uppläggas och föras register över kor, som äro underkastade av lantbruksstyrelsen godkänd kontroll genom kontrollförening (kontrollregister).

Den som efter uppdrag av hushållningssällskap för kontrollregister åligger

*att* på anmodan av djurinnehavare enligt fastställt formulär utfärda bestyrkt utdrag ur kontrollregistret,

*att* årligen till vederbörande avelsförening, kostnadsfritt insända i kontrollregistret intagen uppgift för ko, som är införd i riksstambok, samt

*att*, när vederbörande avelsförening eller hushållningssällskap sådant påfordrar, till föreningen eller sällskapet jämväl kostnadsfritt

<sup>1</sup> Riksdagens skrivelse 1937: 332.

\* 424—370024. Svensk författningssamling 1937, Nr 819—821.

insända för avkommebedömning av tjur erforderliga uppgifter rörande i kontrollregistret införda djur.

#### 4 §.

*1 mom.* Regler i fråga om urval av djur, som må införas i riksstambok över nötboskap, skola upprättas av vederbörande avelsförening samt underställas lantbruksstyrelsen för prövning och godkännande. Därvid skall såsom villkor för djurs införande i dylik stambok gälla,

*att* kraven å avkastning och kroppsstorlek, såvitt möjligt är, skola regleras så, att olika orters behov av lämpliga tjurar kan tillgodoses,

*att* beträffande hondjur sagda krav skola avvägas med hänsyn till de fordringar som skäligen ansetts böra uppställas i fråga om hondjur, som tillhör det i antavlans längst tillbaka liggande härstammingsled, inom vilket hondjur enligt gällande regler om tjurs införande i riksstambok skall vara stamboksfört, samt

*att* mindre väsentliga färg- och exteriörfel icke må utgöra hinder för djurs införande i riksstambok.

*2 mom.* Besiktning av djur, som anmälts till införande i riksstambok, skall, där lantbruksstyrelsen icke för särskilt fall annorlunda förordnar, verkställas av en urvalsnämnd, bestående av två ledamöter, varav den ene, som tillika i regel skall fungera såsom ordförande, förordnas av vederbörande avelsförening och den andre utses för vederbörande hushållningssällskaps område av sällskapetets förvaltningsutskott eller, efter förslag av utskottet, av vederbörande avelsförening. För båda ledamöterna i urvalsnämnden utses i samma ordning erforderligt antal suppleanter.

*3 mom.* Avgift för införande av djur i riksstambok samt härmed förenad besiktningkostnad beslutes av vederbörande avelsförening. Beslutet skall omedelbart anmälas till lantbruksstyrelsen för prövning och fastställelse.

Denna kungörelse träder i kraft den 1 januari 1938. Samtidigt upphöra att gälla reglementet den 15 juni 1922 (nr 302) för med statsmedel understödd premiering och stamboksföring av nötboskap med däri senare vidtagna ändringar, kungörelsen samma dag (nr 303) angående statsbidrag till nötboskapsavelns främjande ävensom kungörelsen den 24 april 1936 (nr 113) om inskränkning av den med statsmedel understödda verksamheten för nötboskapsavelns främjande.

Det alla som vederbör hava sig hörsamligen att efterrätta. Till yttermera visso hava Vi detta med egen hand underskrivit och med vårt kungl. sigill bekräfta låtit.

Stockholms slott den 15 oktober 1937.

GUSTAF.

(L. S.)

(Jordbruksdepartementet.)

A. Persson-Bramstorp.

## R E G L E R

för införande, enligt Kungl. Maj:ts kungörelse S. F. nr 819 angående främjandet av nötboskapsaveln, av djur i riksstambok över svensk kullig boskap.

Fastställda av Kungl. Lantbruksstyrelsen den 9 febr. 1938.

### § 1.

#### Orientering.

Riksstambok över svensk kullig boskap består av en i tvenne avdelningar tryckt förteckning över dels stamboksförda djur (Stambok), dels och avkommebedömda tjurar samt till tjurmödrar godkända kor (Avelsregister). Varje sådan avdelning omfattar tvenne underavdelningar, en för övervägande rödtecknad och en för vit, svart eller brokig kullig boskap. Samtliga underavdelningar äro med hänsyn till i dessa regler meddelade föreskrifter med varandra likställda.

### § 2.

#### Kontrollregister.

Med kontrollregister avses i dessa regler av hushållningssällskap, på av Kungl. Lantbruksstyrelsen godkänt sätt, upprättad förteckning över under sällskapet in-seende kontrollerade kor, som, där styrelsen för Avelsföreningen för svensk kullig boskap ej annorlunda bestämmer, äro fallna efter i riksstambok över svensk kullig boskap införda tjurar.

### § 3.

#### Djurinnehavarens åliggande.

Den som önskar få djur infört i riksstambok över svensk kullig boskap, skall vara medlem i Avelsföreningen för svensk kullig boskap eller tillhöra tjurförening, som är medlem av sagda avelsförening.

För djur, som önskas infört i riksstambok över svensk kullig boskap, skall till föreningen insändas,

- a. där fråga om hondjur, vars moder icke blivit i erkänd stambok införd, bestyrkt utdrag ur kontrollregistret, utvisande djurets identitet, härstamning och avkastning, samt
- b. i övriga fall, enligt föreningens formulär upprättad anmälningssedel, som blivit granskad och verifierad av den, som på Hushållningssällskapet uppdrag för kontrollregistret över nötboskap inom området.

Den som anmält djur för införande i riksstambok över svensk kullig boskap äger att uppvisa djuret, eller i förekommande fall dess avkomma, för urvalsnämnden, som beslutar om djuret jämlikt av föreningens styrelse meddelade bestämmelser, må

däri införas. Är anmält djur eller i förekommande fall avkomma till dylikt djur infört i erkänd stambok, må på urvalsnämndens prövning bero, om djuret änyo skall uppvisas för nämnden.

Innehavare av djur, som godkänts för införande i riksstambok över svensk kullig boskap, har att till föreningen för varje djur, på sätt styrelsen bestämmer, erlägga en stamboksavgift med

a. för i föreningens stambok införd

tjur .....	kronor 5:—
ko .....	» 3:—

b. för i föreningens avelsregister införd

tjur .....	kronor 20:—
ko .....	» 10:—

§ 4.

**Stambok.**

För införande av djur i föreningens stambok fordras förutom vad i § 3 stipuleras

att djuret uppnått avelsduglig ålder;

att djuret enligt typbeskrivning, som åtföljer dessa regler, lägst kan betecknas med typ 1; samt

**beträffande hondjur**

att djuret är infört i kontrollregistret;

att djurets fader är införd i riksstambok över svensk kullig boskap;

att djuret under två kontrollår i följd eller i medeltal under minst tre på varandra följande kontrollår uppnått en avkastning av lägst 100 kg smörfett, dock att därest djuret icke kan uppvisa mer än ett helt kontrollår samma fordran på ett år, skolande fetthalten i mjölken under de kontrollår, som ligga till grund för bedömningen, lägst uppgå till i medeltal 3,7 %.

Därest djurets storlek påtagligt överskrider den i åtföljande typbeskrivning som önskvärd angivna, skall urvalsnämnden för stamboksföring fordra en däremot svarande högre avkastning, på sätt föreningens styrelse bestämmer; och

**beträffande handjur**

att djuret såvitt urvalsnämnden kan bedöma har normalt utvecklade testiklar;

att djurets fader är infört i riksstamboken och dess moder i avelsregistret.

Djur införda i riksstambok över svensk fjällboskap jämte förberedande avdelning därtill eller i avelsföreningen för röd, kullig svensk lantras stambok eller i annan utav Kungl. Lantbruksstyrelsen för rasen godkänd stambok, äro att anse såsom införda i riksstambok över svensk kullig boskap.

## § 5.

## Avelsregister.

För införande av djur i föreningens avelsregister fordras förutom vad i § 3 stipuleras.

## a. ifråga om hondjur

att djuret självt och dess fader blivit införda i föreningens stambok och dess moder, där styrelsen för Avelsföreningen för svensk kullig boskap ej annorlunda bestämmer, i kontrollregistret; samt

att såväl djuret som dess moder under två kontrollår i följd eller i medeltal under minst tre på varandra följande kontrollår lämnat en avkastning av lägst 125 kg smörfett, dock att därest djuret icke kan uppvisa mer än ett helt kontrollår samma fordran på ett år, skolande fetthalten i mjölken under de kontrollår, som ligga till grund för bedömningen, uppgå till i medeltal lägst 3,8 %.

## b. ifråga om handjur

att djurets samtliga under minst ett helt år kontrollerade döttrar, dock lägst 6 st., i medeltal för samtliga helår lämnat en avkastning av 115 kg smörfett med en medelfetthalt i mjölken av 3,8 %; samt

att djurets avkomma, i den utsträckning urvalsnämnden prövar skäligt, dels kan betecknas med typ 1, dels tagits i anspråk för avelsändamål.

## § 6.

## Urvalsnämnd.

Besiktning av djur, som anmäls för införande i riksstambok över svensk kullig boskap, skall verkställas av en urvalsnämnd bestående av två ledamöter, av vilka en (ortsombudet) skall vara tjänsteman (konsulent) hos föreningen och en (ortsombudet) utsedd av vederbörande hushållningssällskaps förvaltningsutskott. Besiktning av de anmälda djuren skall om möjligt verkställas å allmän uppvisningsplats, där allmänheten äger tillträde, men kan även ske å enskild sådan. Då föreningens styrelse sådant beslutar kan, i enstaka fall, föreningsombudet eller Ortsombudet var för sig verkställa besiktning av hondjur för införande i riksstamboken.

Stannar urvalsnämnden i olika beslut skall frågan hänskjutas till föreningens styrelse.

Urvalsnämndens åligganden:

att för varje djur, vilket skall av nämnden besiktigas, kontrollera riktigheten av de handlingar, som enligt § 3 avlämnats av djurägaren;

att därest omständighet framkommer, som är av betydelse för stamboksföringen, därom göra anteckning i särskild bilaga, som skall åtfölja anmälningssedeln;

att ange i vad mån djurets kroppsbyggnad överensstämmer med den typ, föreningen enligt härtill fogad typbeskrivning uppställt som önskvärd, varvid

typ 1	betecknar	godkänd	typ
» 2	»	god	»
» 3	»	mycket god	»

skolande i övrigt iakttagas

dels att djurets kroppsstorlek endast i extrema fall må utöva inflytande på djurets typgrad och i så fall i sänkande riktning,

dels att form- och färgfel icke må utgöra hinder för tilldelande av typgrad 1;

att angiva djurets färg och tecken enligt tiogradig skala, som angiver den vita, röda respektive svarta färgens utbredning i tiondelar av kroppsytan, sålunda att v betecknar helt vit färg, s helt svart färg och r helt röd färg och i övrigt enligt följande:

$r^1$	betecknar	1/10	röd	färg,	$s^2$	betecknar	2/10	svart	färg
$r^3$	»	3/10	»	»	$s^4$	»	4/10	»	»
$r^5$	»	5/10	»	»	$s^6$	»	6/10	»	»

samtidigt angivande färgernas fördelning på kroppsytan med f = hela fält och p = prickar;

att beskriva djurets kroppsbyggnad enligt följande skala:

huvud och hals .....	max. 5 poäng.
bröst, bogar och manke .....	» 5 »
rygg och länd .....	» 5 »
kors och svansansättning .....	» 5 »
lår och ljumskar .....	» 5 »
mjölkorgan (testiklar) .....	» 5 »
ben och gång .....	» 5 »

Bedömningsprotokollet skall i förekommande fall kompletteras med anteckning rörande i djurets kroppsbyggnad mera framträdande egenarter;

att fastställa huruvida i dessa regler uppställda villkor blivit uppfyllda;

att i anmälningssedeln införa erforderliga vid besiktning inhämtade upplysningar rörande djuret; samt

att därest nämndens ledamöter hava skiljaktiga meningar rörande djuret, lämna skriftligt meddelande härom, vilken handling skall fogas till anmälningssedeln.

## § 7.

### Fel vid stamboksföring.

Finner föreningens styrelse, att djur blivit i strid med förestående regler stamboksfört eller felaktigt uppgift om djuret influtit i riksstamboken, ankommer det på styrelsen att efter eget prövande besluta, huruvida sådan stamboksföring skall upphöra eller ändring i riksstamboken vidtagas.

Beslutar styrelsen att upphäva stamboksföring eller vidtaga rättelse häri, skall sådant beslut, på sätt styrelsen finner lämpligt, bringas till allmänhetens kännedom.

Dessa regler träda i kraft den 1 januari 1938.

## T Y P B E S K R I V N I N G

för svensk kullig boskap.

Huvudet	hornlöst, fritt från nabbar, skällor och benupphöjningar under huden i hornläget samt med i det närmaste rak främre profillinje och helst utan övre dröglapp. <b>Pannan</b> bred, lindrigt inåtbuktad och uppåt avsmalnande, bildande en markerad nack-knöl (pannknöl). <b>Ögonbågarna</b> väl markerade utanför pannans sidolinjer. <b>Nosen</b> (näsan) ungefär lika lång som pannan; nosryggen rak och bred. <b>Mulen</b> bred och markerad.
Halsen	fin och tunn med mjuk och veckrik hud.
Bogarna	liggande fast och ansatta mot bröstet.
Bröstet	djupt och brett med väl välvda revben och i det närmaste vågrät undre bröstlinje.
Manken	ej framträdande, svagt markerad.
Ryggen	rak.
Länden	(njurtrakterna) lång och bred i rak linje med rygg och kors
Korset	markerat, rakt, långt och brett, utan särskilt framträdande höftknölar. <b>Bärbensknölar</b> i nästan samma höjd som höjdnölar med stort avstånd från varandra.
Svansen	lång och fin, ansatt i linje med korsbenet och obetydligt framför bärbensknölar.
Låren	djupa och breda med rak bakre profillinje.
Flankerna	(ljumsktrakterna) djupa.
Benen	Jämförelsevis korta och fina, angivande gracil benstomme.
Huden	elastisk och mjuk med tät och fin hårbeklädnad.
Färgen	vit, röd, svart eller brokig.
Allmänt intryck.	<b>Handjuret</b> skall hava maskulin typ samt förena ädelhet med en djup, bred, kraftig och harmonisk kroppsbyggnad. <b>Hondjuret</b> bör hava utpräglad feminin konstitution. Bålen något päronformig, juvret stort, symmetriskt, medelst en bred och långsträckt bas ansatt vid buken, spenarna långa, välformade och rakt nedhängande.
	I övrigt skola han- och hondjur, fränsett primära och sekundära könskaraktärer, i stort sett hava samma typ.
Kroppsstorlek.	Önskvärd kroppstorlek mellan 375 och 425 kg. levande vikt.
Typbeteckning.	Typ 1 = godkänd typ. » 2 = god » » 3 = mycket god »

**F Ö R K Ö R T N I N G A R :**

- \* före tjurs namn anger att djuret, som är fött före den 1 januari 1938, införts i stamboken enligt de år 1937 gällande reglerna för stamboksföring av djur i riksstambok över svensk fjällboskap. Besiktning och exteriörbeskrivning har dock utförts enligt de nya reglerna.
- ° före kos namn anger att djuret införts i avelsregistret efter medgivande av Kungl. Lantbruksstyrelsen.

---

♂ = hankön.  
♀ = honkön.  
fd = foderdagar.  
g = gall.  
js = juversjukdom.  
kst = kastat.  
s = sjuk.  
tv = tvillingar.  
ö = överlöpare.

---

T J U R A R

VITA

Stamboksnr	Djurets		Faderns namn och stamboksnr	Moderns namn o. stamboks- eller avelsregisternr	Besikt- ningsdag
	länsbok- stav, gårds- o. öronnr	namn			
<b>Rälg Joel Olsson, Skälö, Hulån, Kp.</b>					
W/800	1	*Lottman	22/4 37   Florett, R. 4258	.....  Lotta, R. 8967	...  22/8 38
<b>Evald Frömans sterbhus, Skälö, Hulån, Kp.</b>					
W/808		*Blomin	30/4 37   Sving, R. 4272	.....  Blomma, R. 8962	..  22/8 38
<b>Lars Isak Israelsson, Nordanåker, Dala-Järna, Kp.</b>					
W/819	1	Skönman	2/6 37   Sving, R. 4272	.....  3 Sköna, W/819	3  22/8 38
<b>Jöns Erik Olsson, Uppsälje, Dala-Järna, Kp.</b>					
W/821		Fjällman	26/4 37   Sving, R. 4272	.....  Fjälla, W/821	...  22/8 38
<b>Bössfall Eva Andersson, Noret, Dala-Järna, Kp.</b>					
W/838		Lill-Jan	13/4 37   Florman, R. 3736	.....  Lilja, W/838	.....  22/8 38
<b>Nisses Erik Eriksson, Rågsveden, Kp.</b>					
W/848		*Jonke	30/10 36   Flor, R. 4139	.....  Elva, R. 8959	...  22/8 38
<b>Ede tjuvförening, Ede, Nederede, Vn.</b>					
X/327	120	*Igel	27/4 37   Björn, R. 4154	.....  120 Ilga, R. 9753	1/10 38
<b>Finna-Skede tjuvförening, Finna, Skogsudden, Vn.</b>					
X/446	10	Gutt	25/4 37   Zar Gavell, R. 4161	.....  23 Gyda, X/446	23  1/10 38
<b>Nordviks Lantbruksskola, Nyadal, Vn.</b>					
X/446	17	Nippon	15/8 36   Zar Gavell, R. 4161	.....  34 Näppla	.....  30/5 38
				X/446 34	
<b>Billsjö tjuvförening, Överhörnsås, Vn.</b>					
X/446	20	Snobb	27/4 37   Zar Gavell, R. 4161	.....  3 Sejla 20,	.....  1/10 38
				X/446 3	
<b>Fröländs tjuvförening, Härnösand, Vn.</b>					
Y/1	112	Dore	2/6 36   Leif, R. 3768	.....  104 Docka	.....  20/4 38
				Y/1 104	
<b>Krångede tjuvförening, Krångede, Jt.</b>					
Y/1	125	*Liber	5/8 36   Leif, R. 3768	.....  125 Lillan, R. 8567	20/4 38
<b>Stöde tjuvförening, Stöde, Vn.</b>					
Y/1	128	*Lavett	3/5 37   Svante, R. 4285	.....  128 Lava, R. 8570	1/10 38

Typ	Färg och tecken	Mått i cm								Exteriörbeskrivning						
		Mankhöjd	Benhöjd	Bröstbredd	Höftbredd	Bärbensbredd	Bröstomfång	Höftomfång	Huvud och hals	Bröst, bogar och manke	Rygg o. länd	Kors och svansans.	Lår och ljumskar	Ben och gång		
1	v <sup>o</sup> stp	119	52	37	38	27	170	161	3,5	3	2,5	3	3	3		
3	v <sup>s</sup> stfp	121	52	38	41	28	174	174	4	4	4	3,5	4	3,5		
2	v <sup>o</sup> st	121	54	37	42	26	174	164	3	3,5	3,5	3	3,5	3,5	Stor kraftig tjur	
2	v <sup>o</sup> stp	119	53	33	39	26	165	163	3,5	3,5	3,5	3	3	3		
2	v <sup>o</sup> stf	125	55	36	38	25	167	160	3	3,5	3	3	3,5	3		
2	v <sup>o</sup> st	117	50	36	40	28	173	170	3	3,5	3,5	3	3	3		
2	v <sup>o</sup> st	120	57	35	39	26	165	162	2,5	3	3,5	2,5	3	2,5		
2	v <sup>o</sup> st	119	52	32	39	25	166	160	3	3	3	2,5	2,5	2,5		
2	v <sup>o</sup> stp	122	54	41	43	28	180	180	2,5	3,5	3,5	4	4	3,5		
3	v <sup>o</sup> stp	118	54	33	39	26	162	160	3,5	3,5	4	3,5	3,5	3		
2	v <sup>o</sup> st	126	58	37	42	28	173	167	3	3	3	3	3,5	3		
2	v <sup>o</sup> st	120	54	37	41	28	175	166	3	3	2,5	3,5	3,5	2,5		
1	v <sup>o</sup> stp	120	55	34	39	25	166	156	3	2,5	2,5	2	2,5	2,5	Fult stupande kors	

Stamboksnr	Djurets		Faderns namn och stamboksnr	Moderns namn o. stamboks- eller avelsregisternr	Besikt- ningsdag	
	länsbok- stav, gårds- o. öronnr	namn				födelse- dag och -år
<b>Sunne tjuvförening, Härnösand, Vn.</b>						
Y/1	135	Doppe .....	16/9 36	Leif, R. 3768 .....	112 Doppa, ..... Y/1 112 (135)	20/4 38
<b>Gussjö tjuvförening, Byn, Gussjöbygden, Vn.</b>						
Y/1	136	Lister .....	21/7 35	Leif, R. 3768 .....	100 Lita, Y/1 100	3/6 38
<b>Kyrktåsjö-Vikens tjuvförening, Kyrktåsjö, Vn.</b>						
Y/1	143	Ludde .....	2/2 37	Leif, R. 3768 .....	119 Lydda, ..... Y/1 119	1/10 38
<b>Nordsjö-Hamre tjuvförening, Långsele, Vn.</b>						
Y/253	16	King .....	6/12 36	Ivald, R. 3752 .....	12 Kulla, Y/253 ...	1/10 38
<b>Ulvviks tjuvförening, Ålandsbro, Vn.</b>						
Y/269	94	*Homeros .....	1/5 36	Blom-Zar, R. 4408 .....	94 Hedinna ..... R. 7184	2/6 38
<b>Tåsjö östra bys tjuvförening, Tåsjö, Vn.</b>						
Y/269		Holger .....	1/3 37	Blinken, R. 4278 .....	32 Hälga, Y/269 32	1/10 38
<b>Sikås nya tjuvförening, Jämtlands-Sikås, Jt.</b>						
Y/278	98	*Salut .....	12/9 36	Krogh, R. 4029 .....	98 Salin, R. 8580	1/10 38
<b>Klösta tjuvförening, Lit, Jt.</b>						
Y/278	103	Falke .....	20/10 36	Krogh, R. 4029 .....	86 Flora 7 ..... Y/278 86	20/4 38
<b>Sunnanåkers tjuvförening, Nordanåker, Nyland, Vn.</b>						
Y/278	104	Starke .....	22/12 36	Krogh, R. 4029 .....	81 Svana 4 ..... Y/278 81 (104)	20/4 38
<b>Vagleds tjuvförening, Östersund, Jt.</b>						
Y/278	113	Skade .....	4/4 37	Krogh, R. 4029 .....	104 Svana 5 ..... Y/278 104	1/10 38
<b>Österås tjuvförening, Österås, Vn.</b>						
Y/330	170	*Cavaljer .....	28/1 36	Kurt, R. 4284 .....	170 Callavera ... R. 7100	1/10 38
<b>Torsåkers tjuvförening, Prästmon, Vn.</b>						
Y/330	189	Levi .....	12/10 36	Kurt, R. 4284 .....	110 Liselotte ..... Y/330 110	31/5 38
<b>Ede tjuvförening, Nederede, Vn.</b>						
Y/330	208	Essel .....	7/5 37	Kurt, R. 4284 .....	150 Edelweiss ... Y/330 150	1/10 38

Typ	Färg och tecken	Mått i cm								Exteriörbeskrivning					
		Mankhöjd	Benhöjd	Bröstbredd	Höftbredd	Bärbensbredd	Bröstomfång	Höftomfång	Huvud och hals	Bröst, bogar och manke	Rygg o. länd	Kors och svansens. Lår och ljumskar	Ben och gång		
2	v <sup>o</sup> st	117	55	35	39	27	157	157	4	3,5	3	3	3,5	3	
2	v <sup>s</sup> stp	122	55	41	44	28	173	170	2,5	3	3	3,5	2,5	2,5	
2	v <sup>o</sup> stp	118	52	33	41	26	165	155	2	3	2,5	3	3	2,5	Grovt huvud
1	v <sup>o</sup> stp	119	59	36	41	27	175	175	2	2,5	2,5	2,5	3	2,5	Grovt rundkulligt huvud
2	v <sup>o</sup> st	123	49	38	45	28	178	174	2,5	3,5	3,5	3	3	3,5	
1	v <sup>o</sup> stp	117	56	32	37	27	160	153	2	2,5	2	2,5	2	2,5	Liten obetydlig tjur
2	v <sup>o</sup> stp	125	57	36	45	31	175	179	3	2,5	2,5	3	3	2,5	
2	v <sup>o</sup> st	120	56	36	37	26	163	163	3	3	3,5	3	3,5	3	
2	v <sup>o</sup> stp	122	59	39	41	27	167	165	3	2,5	3	3	3	2,5	
2	v <sup>o</sup> stp	123	58	38	41	28	167	164	2,5	3	3,5	3	3	2,5	
2	v <sup>o</sup> stp	124	55	36	42	29	180	178	3	3,5	3	2,5	3	2,5	
2	v <sup>o</sup> stp	121	58	34	41	26	168	168	2,5	3,5	3,5	3	2,5	2,5	
2	v <sup>o</sup> st	123	53	35	40	30	172	170	3	3	3,5	2,5	3	2,5	

Stamboksnr	Djurets		Faderns namn och stamboksnr	Moderns namn o. stamboks- eller avelsregisternr	Besiktningdag
	länsbokstav, gårds- o. öronnr	namn			
<b>Gårdtjärns tjuvförening, Kovland, Vn.</b>					
Y/331	8	*Diego	28/11 34   Iger, R. 3612	8 Duva, R. 8051 ...	3/6 38
<b>Själevads tjuvförening, Själevad, Vn.</b>					
Y/331	8	*Duce	8/8 36   Kurt, R. 4284	8 Duva, R. 8051 ...	2/6 38
<b>Bjästa-Svedje tjuvförening, Bjästa, Vn.</b>					
Y/331	15	Silvrig	24/6 36   Iger, R. 3612	Silva (15), Y/331	2/6 38
<b>Ultrervattnets tjuvförening, Överklinten, Vb.</b>					
Y/331	32	*Ivrig	13/10 36   Kurt, R. 4284	32 Iså, R. 9266 ...	9/5 38
<b>Gussjö tjuvförening, Gussjöbygden, Vn.</b>					
Y/331	32	*Isak	18/11 35   Silver, R. 4193	32 Isa, R. 9266 ...	3/6 38
<b>Ström-Idbyns tjuvförening, Arnäsfall, Vn.</b>					
Y/331	38	Krang	8/11 36   Duraj, R. 4165	18 Kranga (38), Y/331 18	2/6 38
<b>Ålsta-Vallsta tjuvförening, Fränsta, Vn.</b>					
Y/331	45	*Syring	11/8 36   Duraj, R. 4165	45 Silvra, R. 9842	4/6 38
<b>Sollefteå norra tjuvförening, Fanbyn, Sollefteå, Vn.</b>					
Y/332	10	Visker	21/3 37   Kroat, R. 4172	Viska, Y/332	1/10 38
<b>Bjällsta tjuvförening, Indal, Vn.</b>					
Y/337	4	*Ejvin	30/9 36   Per, R. 4309	4 Eira, R. 7828 ...	3/5 38
<b>Klöstre tjuvförening, Torpshammar, Vn.</b>					
Y/340	11	*Ulv	26/3 35   Fazar, R. 3886	11 Ulla 5, R. 9279	4/6 38
<b>Åkersjöns tjuvförening, Lillholmsjö, Jt.</b>					
Z/2		*Lund	26/10 36   Samo, R. 4191	74 Lempa, R. 8093	20/4 38
<b>Karl Karlsson, Odensäng, Östersund, Jt.</b>					
Z/3		Hösthon <sup>1</sup>	11/10 36   Absalon	Fermelin	6/10 38
<b>Hällesjö tjuvförening, Hällesjöby, Jt.</b>					
Z/3	14	*Komet	18/8 36   Kroniger, R. 4299	14 Kata, R. 7821	20/4 38

<sup>1</sup> Införd i stamboken efter medgivande av K. Lbrstn.

Typ	Färg och tecken	Mått i cm							Exteriörbeskrivning						
		Mankhöjd	Benhöjd	Bröstdjup	Höftbredd	Bärbensbredd	Bröstomfång	Höftomfång	Huvud och hals	Bröst, bogar och manke	Rygge o. länd	Kors och svansans.	Lår och ljumskar	Ben och gång	
2	v <sup>0</sup> rtp	129	54	45	52	32	197	188	2,5	3,5	4	3,5	4	3,5	Huvudet rundkulligt, lång kraftig tjur
2	v <sup>1</sup> stp	123	56	39	41	28	178	170	3	4	4	3,5	4	3,5	
2	v <sup>0</sup> st	126	52	40	48	27	180	185	2,5	3,5	3,5	3,5	4	3	
2	v <sup>0</sup> stp	117	53	36	39	25	165	160	3	3	3,5	3,5	3	3	
2	v <sup>0</sup> stp	123	54	39	44	27	177	177	2,5	4	4	3,5	3,5	3	
2	v <sup>0</sup> st	119	54	35	41	25	170	175	3	3	4	3	3,5	3	
2	v <sup>0</sup> stp	123	55	38	42	27	175	170	3,5	3,5	3,5	3	3	3,5	
2	v <sup>0</sup> st	120	53	35	40	27	171	170	2,5	3,5	3,5	3	3	3	
2	v <sup>0</sup> stp	121	55	36	41	28	170	170	3	3,5	4	3,5	3	3	
2	v <sup>8</sup> stSp	124	55	38	46	29	174	174	3	3	3,5	3	2,5	3	
2	v <sup>0</sup> st	117	53	37	40	28	166	166	3	3	3,5	3,5	3	3	
3	v <sup>4</sup> stSp	120	54	39	46	28	178	178	3	4,5	4	4	4,5	4	Tjuren importerad från Norge
2	v <sup>0</sup> stp	120	58	39	44	28	169	171	3	3	3	2,5	3	2,5	

Stamboksnr	Djurets		Faderns namn och stamboksnr	Moderns namn o. stamboks- eller avelsregisternr	Besikt- ningsdag	
	länsbok- stav, gårds- o. öronnr	namn				födelse- dag och -år
<b>Kall-Rörs tjurförening, Kall-Rör, Jt.</b>						
Z/3	23	Kustus	15/4 37	Kroniger, R. 4299	18 Kusina (23) ... Z/3 18 (23)	1/10 38
<b>Ede-Änge tjurförening, Jämtlands-Änge, Jt.</b>						
Z/4	16	Danér	25/5 37	Kroniger, R. 4299	13 Dana (16) ..... Z/4 13	1/10 38
<b>Hammarens tjurförening, Hammarstrand, Jt.</b>						
Z/4	16	David	9/8 36	Zaren, R. 3056	13 Dana (16) ..... Z/4 13	1/10 38
<b>Äland-Norrstigs tjurförening, Älandsbro, Vn.</b>						
Z/4	33	*Göring	26/6 36	Zaren, R. 3056	33 Gullstinta ..... R. 8068	20/4 38
<b>Gubbhögens tjurförening, Gubbhögen, Jt.</b>						
Z/4	42	*Dick	9/4 37	Kroniger, R. 4299	42 Disa, R. 9348...	1/10 38
<b>Tullus nya tjurförening, Nälden, Jt.</b>						
Z/4	44	Drabant	3/8 36	Iger, R. 3612	34 Daggi (44) ... Z/4 34 (44)	20/4 38
<b>Kvarnbergsvattnets tjurförening, Gäddede, Jt.</b>						
Z/4	46	Donner	26/1 37	Kroniger, R. 4299	34 Donna (46) ... Z/4 34 (46)	1/10 38
<b>Bjästa-Svedje tjurförening, Bjästa, Vn.</b>						
Z/5		Astor	27/12 36	Kroniger, R. 4299	Asta (8), Z/5 ...	1/10 38
<b>Tossbergs tjurförening, Trångsviken, Jt.</b>						
Z/6		*Dux	10/8 36	Zaren, R. 3056	2 Dissy, R. 8625...	20/4 38
<b>Offers tjurförening, Undrom, Vn.</b>						
Z/12		Eivin	16/9 36	Skrymer, R. 4071	Ejvor, Z/12	20/4 38
<b>Per Nilsson, Tullus, Nälden, Jt.</b>						
Z/19	1	Bravo	11/3 37	Sirius, R. 4312	40 Mynta, Z/19 40	25/10 38
Z/19	2	Banko	3/4 37	Sirius, R. 4312	2 Singa, Z/19 2...	25/10 38
<b>Storhögens tjurförening, Storhögen, Jt.</b>						
Z/28	19	*Sarang	16/9 36	Idun, R. 4057	19 Sara, R. 7489...	20/4 38

Typ	Färg och tecken	Mått i cm								Exteriörbeskrivning						
		Mankhöjd	Benhöjd	Brösthöjd	Höftbredd	Bärbensbredd	Bröstomfång	Höftomfång	Huvud och hals	Bröst, bogar och manke	Rygg o. länd	Kors och svansans.	Lår och ljumskar	Ben och gång		
2	v <sup>o</sup> st	122	55	36	40	25	156	155	4	3,5	3	3	3,5	2,5		
2	v <sup>o</sup> stp	121	59	31	37	26	157	154	3	2,5	3	3	2,5	2,5		
2	v <sup>o</sup> stp	124	59	43	45	29	172	167	4	2,5	3	3,5	3,5	3,5		
3	v <sup>o</sup> rt	121	55	36	44	28	172	168	3	3,5	3	3,5	3,5	3,5		
2	v <sup>o</sup> stp	118	58	32	36	25	154	150	2,5	2,5	3	3,5	2,5	2,5		
3	v <sup>o</sup> st	120	57	41	41	27	172	167	3	3,5	3	4	3,5	3		
2	v <sup>s</sup> stS	120	56	36	39	26	164	159	3	2,5	3	2,5	2,5	2,5		
2	v <sup>o</sup> st	123	55	34	42	29	170	163	3	3,5	3,5	3,5	3	3		
2	v <sup>o</sup> stp	122	59	41	44	31	173	170	3	2,5	3,5	3,5	3	3		
2	v <sup>o</sup> stp	126	54	40	44	26	177	180	2,5	2,5	2,5	3	3	3		
1	v <sup>o</sup> stp	115	55	31	40	27	162	157	2,5	3	3,5	3	2,5	3		
1	v <sup>o</sup> stp	117	55	34	37	23	155	157	2	2,5	3	2	2	3		
2	v <sup>o</sup> st	116	52	36	38	26	163	170	3	3	3	3	3,5	2,5		

Stamboksnr	Djurets		Faderns namn och stamboksnr	Moderns namn o. stamboks- eller avelsregisternr	Besikt- ningsdag
	länsbok- stav, gårds- o. öronnr	namn			
<b>Terrsjö tjuvförening, Ramselevallen, Vn.</b>					
Z/28	43	Salamander ... 28/1 37	Idun, R. 4057 .....	2 Salgås 2 (43) ... Z/28 2 (43)	1/10 38
<b>Trollsåsens tjuvförening, Trollsåsen, Nälden, Jt.</b>					
Z/28	57	Saron ..... 15/12 36	Idun, R. 4057 .....	46 Sara 3, Z/28 46	1/10 38
<b>Bondsjö tjuvförening, Härnösand, Vn.</b>					
Z/54	56	Bender ..... 8/8 36	Sober, R. 3670 .....	48 Blida (56) ... Z/54 48 (56)	20/4 38
<b>Häljesunds tjuvförening, Arvesund, Jt.</b>					
Z/54	65	Bore ..... 30/9 36	Sober, R. 3670 .....	48 Bojma (65) ... Z/54 48 (65)	20/4 38
<b>Vålbackens tjuvförening, Brunflo, Jt.</b>					
Z/64	87	*Snöbaron ..... 19/6 36	Zar-Frej, R. 3820 .....	87 Snöfjälla ..... R. 7467	20/4 38
<b>Håxåsens tjuvförening, Hallviken, Jt.</b>					
Z/64	88	Snöyr ..... 19/8 36	Zar-Frej, R. 3820 .....	Snöyra (88), Z/64	20/4 38
<b>Hallvikens tjuvförening, Hallviken, Jt.</b>					
Z/64	89	Snöädel ..... 2/8 36	Zar-Frej, R. 3820 .....	Snöädla (89), ... Z/64	20/4 38
<b>Öd-Fugelsta tjuvförening, Brunflo, Jt.</b>					
Z/64	92	Snöess ..... 18/9 36	Zar-Frej, R. 3820 .....	Snöalill (92), Z/64	20/4 38
<b>Gummarks tjuvförening, Gummark, Vb.</b>					
Z/64	100	Snöboll ..... 16/4 37	Per, R. 4309 .....	Snökrona (100) ... Z/64	8/12 38
<b>Backe tjuvförening, Backe, Vn.</b>					
Z/76		Dore ..... 25/7 36	Kusin, R. 4063 .....	Dana (16), Z/76	1/10 38
<b>Lövsjön-Hallens tjuvförening, Föllinge, Jt.</b>					
Z/83	9	*Kruse ..... 25/12 36	Zarfröj, R. 4201 .....	9 Krusa, R. 7435	5/11 38
<b>Munkflohögens tjuvförening, Munkflohögen, Jt.</b>					
Z/83	18	Kaptein ..... 15/11 36	Zarfröj, R. 4201 .....	Knippa (18), Z/83	5/11 38

Typ	Färg och tecken	Mått i cm								Exteriörbeskrivning					
		Mankhöjd	Benhöjd	Brösthöjd	Höftbredd	Bärbensbredd	Bröstomfång	Höftomfång	Huvud och hals	Bröst, bogar och manke	Rygg o. länd	Kors och svansans.	Lår och ljumskar	Ben och gång	
2	v <sup>0</sup> rt	121	57	34	39	27	166	168	3	2,5	3,5	3,5	3	2,5	
2	v <sup>0</sup> stp	121	57	33	41	30	170	164	3,5	3	3,5	3,5	3	2,5	
2	v <sup>0</sup> stp	126	58	38	42	26	180	174	2,5	3	3,5	3	2,5	2,5	
2	v <sup>0</sup> st	125	56	40	39	26	175	171	3,5	3	2,5	3	3,5	2,5	
2	v <sup>0</sup> stp	120	54	37	40	27	170	160	2,5	3	2,5	2,5	3	2,5	
2	v <sup>0</sup> stp	119	55	40	41	26	169	161	2,5	2,5	2,5	3	3	3	
2	v <sup>0</sup> st	127	57	40	40	26	170	163	3	2,5	3	3,5	3	2,5	
2	v <sup>0</sup> stp	121	55	36	40	26	165	161	3	2,5	2,5	2,5	3	2,5	
2	v <sup>0</sup> st	117	53	30	37	27	160	165	3	3	2,5	3	3	2,5	
2	v <sup>0</sup> st	122	53	37	42	28	172	167	3	3,5	3,5	3	3	2,5	
2	v <sup>7</sup> stp	123	58	34	42	26	170	160	2,5	3	3,5	3	2,5	3	
2	v <sup>0</sup> stp	120	55	36	43	29	170	170	3	3,5	3,5	3	3,5	3	

Stamboksnr	Djurets		Faderns namn och stamboksnr	Moderns namn o. stamboks- eller avelsregisternr	Besikt- ningsdag
	länsbok- stav, gårds- o. öronnr	namn			
<b>Tullingsås tjuvförening, Strömsund, Jt.</b>					
Z/88	Rosfröj .....	4/10 36	Zarfröj, R. 4201 .....	Rosa (6), Z/88 ...	8/11 38
<b>Albackens tjuvförening, Albacken, Jt.</b>					
Z/199	Fanér .....	7/2 37	Börje, R. 4045 .....	Fana (9) ..... Z/199	1/10 38
<b>Nordannäldens tjuvförening, Krokomb, Jt.</b>					
Z/199	Florano .....	3/4 37	Kroniger, R. 4299 .....	Flora (7) ..... Z/199	1/10 38
<b>Berge tjuvförening, Östersund, Jt.</b>					
Z/320	Fider .....	9/5 36	Kroniger, R. 4299 .....	Fidra (27), Z/320	20/4 38
<b>Karl Jonsson, Nyland, Gäxsjö, Jt.</b>					
Z/466	*Putte .....	7/7 37	Kalman, R. 3934 .....	2 Lilja, R. 9342...	8/11 38
<b>Granbergsträsk tjuvförening, Jörn, Vb.</b>					
AC/42	43 Sager .....	8/4 37	Timm, R. 3573 .....	39 Saga (43) ... AC/42 39	14/11 38
<b>Högdalsortens tjuvförening, Högdalsås, Vb.</b>					
AC/42	61 Patron .....	1/12 36	Timm, R. 3573 .....	49 Pavlena (61) . AC/42 49	9/5 38
<b>Kusmarks tjuvförening, Kusmark, Vb.</b>					
AC/48	81 Glans-Lord .....	18/4 37	Lord, R. 3961 .....	40 Glansy (81) ... AC/48 40 (81)	14/11 38
<b>Gammelbyns tjuvförening, Burträsk, Vb.</b>					
AC/57	10 Tinner .....	3/12 36	Timm, R. 3573 .....	77 Tina (113) ... AC/57 77	9/5 38
<b>Tuvträsk tjuvförening, Lycksele, Vb.</b>					
AC/66	57 *Örn .....	10/5 37	Sverre, R. 4340 .....	57 Örblom ..... R. 8364	14/11 38
<b>Hedlunda tjuvförening, Lycksele, Vb.</b>					
AC/66	66 Gadd .....	31/10 36	Sverre, R. 4340 .....	43 Gaby (66) ..... AC/66 43	9/5 38
<b>Västra Hökmarks tjuvförening, Hökmarksby, Vb.</b>					
AC/66	71 Gaius .....	23/5 37	Sverre, R. 4340 .....	66 Gaia, ..... AC/66 66 (71)	14/11 38

Typ	Färg och tecken	Mått i cm								Exteriörbeskrivning						
		Mankhöjd	Benhöjd	Bröstbredd	Höftbredd	Bärbensbredd	Bröstomfång	Höftomfång	Huvud och hals	Bröst, bogar och manke	Rygg o. länd	Kors och svansans.	Lår och lumskar	Ben och gång		
2	v <sup>o</sup> stp	133	58	41	45	30	185	185	3	3,5	3	3	3	2,5		
2	v <sup>o</sup> st	117	52	35	39	25	170	165	3	3	2	3	3	2,5	Svag rygg	
2	v <sup>o</sup> st	123	58	38	41	28	167	164	2,5	3	3,5	3	3	2,5		
2	v <sup>o</sup> stp	129	56	38	40	28	173	165	3	3,5	3	3,5	3	2,5		
2	v <sup>o</sup> stp	117	52	38	35	27	164	170	3,5	3	3,5	3	2,5	2,5		
2	v <sup>o</sup> st	117	53	33	38	25	160	156	2,5	3	3	3,5	3,5	2,5		
2	v <sup>o</sup> stp	123	53	39	41	25	166	165	2,5	3	3	2,5	3,5	2	Krokiga ben, hastrång	
2	v <sup>o</sup> st	117	56	31	38	25	155	150	2,5	3	2,5	3	3	3		
2	v <sup>s</sup> st	117	50	40	42	27	171	170	3,5	3,5	3	3,5	3,5	3,5		
2	v <sup>o</sup> stp	117	56	31	38	25	155	150	2,5	3	2,5	3	3	3		
2	v <sup>o</sup> stp	115	54	33	36	26	160	157	2,5	3	3	2,5	2,5	2,5		
2	v <sup>o</sup> stp	119	54	30	38	23	157	153	3	3	2,5	2,5	3	2	Krokiga ben, hastrång	

Stamboksnr	Djurets		Faderns namn och stamboksnr	Moderns namn o. stamboks- eller avelsregisternr	Besikt- ningsdag	
	länsbok- stav, gårds- o. öronnr	namn				födelse- dag och -år
<b>Lappvattnets tjuvförening, Lappvattnet, Vb.</b>						
AC/66	78	*Glimmer .....	10/11 35	Gaponi, R. 4208 .....	66 Glimra (78) ... AC/66 66 (78)	17/5 38
<b>Degerfors tjuvförening, Vindeln, Vb.</b>						
AC/105	397	Svanting .....	5/2 36	Viljant, R. 4095 .....	Svana (26) ..... AC/105 53	23/7 38
<b>Mullsjö tjuvförening, Gräsmyr, Vb.</b>						
AC/105	439	Dan-Ville .....	21/11 36	Viljant, R. 4095 .....	Dana (19) ..... AC/105	9/5 38
<b>Nedre Kägedalens tjuvförening, Ersmark, Vb.</b>						
AC/105	510	Svanter .....	7/2 37	Viljant, R. 4095 .....	Svana (26) ..... AC/105 53	14/11 38
<b>Sunnansjö tjuvförening, Nordmaling, Vb.</b>						
AC/109	413	Bertil .....	22/10 36	Zar-Fix, R. 4096 .....	6 Beatrice (7) ... AC/109 6 (7)	18/5 38
<b>Söråsele tjuvförening, Åsele, Vb.</b>						
AC/198	84	*Viking 54 .....	23/8 36	76 Tärn, R. 4342 .....	84 Vilja, R. 8347	9/5 38
<b>Gumboda tjuvförening, Ånäset, Vb.</b>						
AC/198	103	*Viking 56 .....	10/5 37	Saber, R. 4337 .....	103 Vilda, R. 9411	14/11 38
<b>Falmarks tjuvförening, Hjoggböle, Vb.</b>						
AC/198	110	Tärn 34 .....	24/9 36	76 Tärn, R. 4342 .....	97 Tärna (110) ... AC/198 97	9/5 38
<b>Edsele lantbruksgille, Edsele, Vn.</b>						
AC/222	41	Skrymer .....	21/3 36	Morfeus, R. 2801 .....	54 Sonja (94) ... AC/222 54	7/10 37
<b>Nordsjö tjuvförening, Norrfors, Vb.</b>						
AC/222	43	Valder .....	24/6 36	75 Filip 3, R. 4207 .....	62 Vega (84) ..... AC/222 62	21/5 38
<b>Mörttjärns tjuvförening, Malåträsk, Vb.</b>						
AC/222	45	Filip .....	25/8 36	81 Leopold, R. 4334 ...	58 Frida (75) ... AC/222 58	9/5 38
<b>Granlidens tjuvförening, Daglösten, Granliden, Vb.</b>						
AC/222	46	Grimm .....	30/9 36	81 Leopold, R. 4334 ...	56 Grevinna (90) AC/222 56	14/11 38

Typ	Färg och tecken	Mått i cm								Exteriörbeskrivning						
		Mankhöjd	Benhöjd	Bröstbredd	Höftbredd	Bärbensbredd	Bröstomfång	Höftomfång	Huvud och hals	Bröst, bogar och manke	Rygg o. länd	Kors och svansans.	Lår och ljumskar	Ben och gång		
2	v <sup>o</sup> st	130	58	40	45	28	184	182	2,5	3	3	3	3	3		
2	v <sup>o</sup> stp	124	52	35	43	34	180	180	2,5	3	3,5	3,5	2,5	2,5		
1	v <sup>s</sup> stp	119	52	33	39	26	165	160	2,5	2,5	2,5	2,5	2,5	2,5		
2	v <sup>o</sup> stp	128	57	34	49	29	178	182	3,5	3,5	3,5	3	3	3	Rundkulligt huvud, högbent	
2	v <sup>o</sup> stp	119	54	29	42	29	172	167	3	3,5	2,5	3	3	3	Rundkulligt huvud	
2	v <sup>o</sup> st	128	58	39	45	28	182	182	2,5	3	3,5	3,5	3	3		
2	v <sup>o</sup> st	119	53	31	47	25	164	163	3	3	3	2,5	3	3		
2	v <sup>o</sup> st	117	52	38	39	26	168	168	3,5	3,5	4	3,5	3	3		
2	v <sup>o</sup> st	117	51	31	36	26	160	160	3	3	3,5	3,5	3,5	2,5		
2	v <sup>o</sup> st	125	58	39	44	27	172	168	3	3	4	3,5	3,5	3	Något högbent	
2	v <sup>o</sup> stp	120	55	36	42	30	165	165	3	3	3	3	3	2,5		
2	v <sup>o</sup> stp	122	53	35	41	25	175	165	3,5	3	3	2,5	3	2	Krokiga ben	

Stamboksnr	Djurets		Faderns namn och stamboksnr	Moderns namn o. stamboks- eller avelsregisternr	Besikt- ningsdag
	länsbok- stav, gårds- o. öronnr	namn			
<b>Oscar Svensson, Bölåsen, Oviken, Jt.</b>					
AC/222	47	Leopold	22/12 36   81 Leopold, R. 4334 ...	99 Lyra ..... AC/222 99	5/10 38
<b>Nedre Åbyns tjuvförening, Burträsk, Vb.</b>					
AC/285	373	Rubin	13/11 35   Zar-Fix, R. 4096 .....	Runa, AC/285 ...	16/5 38
<b>Matarengi tjuvförening, Övertorneå, Nb.</b>					
BD/1		Franko	5/10 36   Sickel, R. 4246 .....	Fäkta, BD/1 .....	14/5 38
<b>Siknäs tjuvförening, Siknäs, Nb.</b>					
BD/3		Nicke	4/4 37   Sickel, R. 4246 .....	Nätta, BD/3 .....	8/10 38
<b>Orrbyns tjuvförening, Orrbyn, Nb.</b>					
BD/4		Vindar	12/4 37   Sickel, R. 4246 .....	Vinda, BD/4 .....	8/10 38
<b>Ytterbyns tjuvförening, Nyborg, Nb.</b>					
BD/4		Vitos	5/4 37   Sickel, R. 4246 .....	Vita, BD/4 .....	8/10 38
<b>Sävast tjuvförening, Sävast, Nb.</b>					
BD/7		*Nigel	17/12 36   Sickel, R. 4246 .....	Niga, R. 8873 ...	13/7 38
<b>Hakkas tjuvförening, Hakkasbyn, Nb.</b>					
BD/11		*Negus	9/6 36   Drill, R. 3712 .....	Nila, R. 8417 ...	14/5 38
<b>Björkfors tjuvförening, Espinära, Nb.</b>					
BD/16		Firis	9/11 36   Sickel, R. 4246 .....	Freja, BD/16 .....	14/5 38
<b>Glommersträsk tjuvförening, Glommersträsk, Nb.</b>					
BD/28		Dryfus	30/4 37   Drabant, R. 4222 .....	5 Driva (12) ..... BD/28 5	8/10 38
<b>Vittangi tjuvförening, Vittangi, Nb.</b>					
BD/29	20	*Nabo	4/11 36   Panter, R. 4240 .....	Nottebra, R. 6873	14/5 38
<b>Mockträsk tjuvförening, Mockträsk, Nb.</b>					
BD/35	33	*Donner	22/4 37   Remont, R. 4241 .....	Doja, R. 6861 .....	8/10 38
<b>Sörens tjuvförening, Töre, Nb.</b>					
BD/35	41	Dockman	15/6 36   Remont, R. 4241 .....	21 Docka (41) ..... BD/35 21	15/7 38

Typ	Färg och tecken	Mått i cm								Exteriörbeskrivning					
		Mankhöjd	Benhöjd	Bröstbredd	Höftbredd	Bärbensbredd	Bröstomfang	Höftomfang	Huvud och hals	Bröst, bogar och manke	Rygg o. länd	Kors och svansans.	Lår och ljumskar	Ben och gång	
2	v <sup>s</sup> stp	117	55	35	40	26	165	161	3	3,5	4	3,5	3,5	3	
2	v <sup>o</sup> stp	120	52	38	49	29	185	177	3	3	3	3,5	3	3	
3	v <sup>o</sup> stp	130	58	47	43	30	187	190	3	4,5	4	4	4	3,5	
3	v <sup>o</sup> stp	121	55	28	43	28	178	166	3	3,5	4	3,5	3,5	3	
2	v <sup>o</sup> st	119	53	39	42	27	175	170	3,5	3,5	3	3,5	3,5	3	
2	v <sup>o</sup> st	117	50	36	42	27	167	163	3	3	3	3,5	3,5	3	
2	v <sup>o</sup> rt	126	59	39	43	28	177	170	3	3	3	3,5	3,5	3	Högbent
1	v <sup>o</sup> st	121	53	36	43	28	170	170	2,5	3,5	2,5	2,5	3,5	2,5	
3	v <sup>o</sup> stp	124	57	39	41	29	175	165	4	3,5	3,5	4	4	3,5	
2	v <sup>o</sup> st	117	50	34	37	25	162	153	3	3	3	3	3	3	
2	v <sup>o</sup> st	122	58	36	41	26	165	168	2,5	3	2,5	3	3,5	3,5	
2	v <sup>o</sup> st	117	50	34	39	25	162	157	3,5	3	3	3	3,5	3	
2	v <sup>s</sup> stp	126	56	35	45	27	180	180	3	3,5	3,5	3,5	3	3,5	

Stamboksnr	Djurets		Faderns namn och stamboksnr	Moderns namn o. stamboks- eller avelsregistern:r	Besikt- ningsdag
	länsbok- stav, gårds- o. öronnr	namn			
<b>Norra Bredåkers tjurförening, Åkernäs, Nb.</b>					
BD/35	54	Drackman ..... 16/11 36	Remont, R. 4241 .....	34 Druva (47) ... BD/35 34	14/5 38
<b>Ersnäs tjurförening, Ersnäs, Nb.</b>					
BD/36	16	Sokrates ..... 25/10 36	Remont, R. 4241 .....	5 Sonny (16) ..... BD/36 5	14/5 38
<b>N:a Sunderbyns tjurförening, Norra Sunderbyn, Nb.</b>					
BD/48		Lyring ..... 13/8 36	Dennis, R. 4220 .....	Lycka (13), BD/48	14/5 38
<b>Rutvikssunds tjurförening, Luleå, Nb.</b>					
BD/48	17	Lasse ..... 29/9 36	Dennis, R. 4220 .....	Laga (17), BD/48	14/5 38
<b>Antnäs tjurförening, Antnäs, Nb.</b>					
BD/59	16	Looping ..... 1/11 36	Lakej, R. 3988 .....	Lärkan (16) ..... BD/59	14/5 38
<b>Stråkans tjurförening, Kalix, Nb.</b>					
BD/87		Liv ..... 28/7 36	Krius, R. 4106 .....	Liva (2), BD/87	13/7 38
<b>Korpikå tjurförening, Korpikå, Nb.</b>					
BD/87	18	Svång ..... 24/11 36	Rudin, R. 3998 .....	Svanhild (11) ... BD/87	14/5 38
<b>Bovallens tjurförening, Harads, Nb.</b>					
BD/89	8	Vigör ..... 25/1 37	Rudin, R. 3998 .....	Vinka (4), BD/89	8/10 38
<b>Bjurå tjurförening, Bjurå, Nb.</b>					
BD/101		Karuso ..... 16/11 36	Krabat, R. 2958 .....	Karina, BD/101	14/5 38
<b>Ryssbälts tjurförening, Nyborg, Nb.</b>					
BD/102		*Sval ..... 30/11 36	Titan, R. 4252 .....	Svala, R. 8898 ...	14/5 38
<b>Ersnäs tjurförening, Ersnäs, Nb.</b>					
BD/103	45	*Alfons ..... 29/9 36	Krabat, R. 2958 .....	45 Ärla ..... BD/103 45	10/10 38
<b>Antnäs tjurförening, Antnäs, Nb.</b>					
BD/107		*Svalman ..... 23/9 36	Krabat, R. 2958 .....	Svala, R. 9651 ...	14/5 38
<b>Tärendö tjurförening, Tärendö, Nb.</b>					
BD/108	31	*Niku ..... 17/10 36	Krabat, R. 2958 .....	31 Nuppa, R. 8909	14/5 38

Typ	Färg och tecken	Mått i cm.							Exteriörbeskrivning						
		Mankhöjd	Benhöjd	Bröstdjup	Höftbredd	Bärbensbredd	Bröstomfång	Höftomfång	Huvud och hals	Bröst, bogar och manke	Rygg o. länd	Kors och svansans.	Lår och ljumskar	Ben och gång	
2	v <sup>o</sup> st	121	53	39	39	25	170	172	3,5	3,5	4	4	4	3,5	
2	v <sup>o</sup> st	119	55	32	38	26	168	162	3,5	3	3	3	3	3	
2	v <sup>o</sup> stp	123	52	35	43	27	175	172	3	3,5	3	3,5	4	3	
2	v <sup>o</sup> stp	119	51	33	41	26	163	160	3,5	3	2,5	2,5	2,5	3	
1	v <sup>s</sup> stp	117	50	31	38	24	163	160	2,5	3	3	2	3	2,5	Fult kors
2	v <sup>o</sup> st	128	57	36	55	25	171	174	2,5	3	3	3	2,5	3	Högbent
2	v <sup>o</sup> st	119	54	38	39	25	170	165	3,5	3,5	3	3	3,5	2,5	
2	v <sup>o</sup> st	121	54	34	40	27	166	164	4	3	3,5	3,5	3	3	
2	v <sup>o</sup> st	121	55	35	40	25	175	175	2,5	3,5	4	4	3,5	3	
2	v <sup>o</sup> st	117	48	35	41	24	166	165	3	3,5	3,5	3	3,5	3	
2	v <sup>o</sup> st	124	59	35	41	25	178	174	3	2,5	2,5	3	3	2,5	
2	v <sup>o</sup> st	127	56	37	42	26	178	175	4	3,5	2,5	3	3,5	3	
2	v <sup>o</sup> st	121	52	34	41	25	170	172	4	3,5	4	3,5	3,5	3	

Stamboksnr	Djurets		Faderns namn och stamboksnr	Moderns namn o. stamboks- eller avelsregisternr	Besikt- ningsdag
	länsbok- stav, gårds- o. öronn:r	namn			
<b>Skatamarks tjurförening, Skatamark, Nb.</b>					
BD/108	33	*Solungen	15/4 37   Krabat, R. 2958	33 Solvig, R. 9175	8/10 38
<b>Kypasjärvi tjurförening, Vitvattnet, Nb.</b>					
BD/108	42	Nilo	5/3 37   Krabat, R. 2958	10 Nilla (24) BD/108 10	8/10 38
<b>Bensbyns tjurförening, Luleå, Nb.</b>					
BD/149		Dunker	22/10 36   Herold, R. 4495	Drippel (71) BD/149	14/7 38
<b>Hindersöns tjurförening, Hindersön, Nb.</b>					
BD/149		*Krans	5/12 36   Herold, R. 4495	Kransa, R. 8891...	14/5 38
<b>Randijaur's tjurförening, Randijaur, Nb.</b>					
BD/149	100	*Stål	13/12 36   Herold, R. 4495	Siv, R. 9475	8/10 38
<b>Lillpite tjurförening, Lillpite, Nb.</b>					
BD/166		Lomm	27/11 36   Gölinder, R. 4225	Liljeros (18) BD/166	14/5 38
<b>Pålkems tjurförening, Pålkem, Nb.</b>					
BD/169	32	Lingör	14/3 37   Gölinder, R. 4225	Linga (10) BD/169	8/10 38
<b>Björbyns tjurförening, Björby, Nb.</b>					
BD/216		Franco	14/3 37   Lärking, R. 4112	Fjälla (6) BD/216	8/10 38
<b>Sävis tjurförening, Sävis, Nb.</b>					
BD/274	78	Tyr	30/5 36   Panter, R. 4240	20 Tisella (78) BD/274 20 (78)	14/5 38
<b>Morjärv's tjurförening, Morjärv, Nb.</b>					
BD/274	86	Håkon	9/7 36   Kraj, R. 3891	73 Hopplöv (86) BD/274 73	14/5 38
<b>Svartlå tjurförening, Övre Svartlå, Nb.</b>					
BD/274	110	Pryd	1/9 36   Kraj, R. 3891	88 Parva (110) BD/274 88	14/5 38
<b>Erkheikki tjurförening, Erkheikki, Nb.</b>					
BD/274	113	Stolt	27/1 37   Kraj, R. 3891	89 Sia (113) BD/274 89	8/10 38
<b>Tväråselets tjurförening, Tväråselet, Nb.</b>					
BD/281	16	Romeo	2/4 37   Kraj, R. 3891	Rona (16) BD/281	8/10 38
<b>Lapträsk's tjurförening, Moräng, Nb.</b>					
BD/293		*Sköld	28/7 35   Pailard, R. 4113	4 Saga, R. 9487...	17/7 38

Typ	Färg och tecken	Mått i cm.							Exteriörbeskrivning						
		Mankhöjd	Benhöjd	Bröstdjup	Höftbredd	Bärbensbredd	Bröstmått	Höftmått	Huvud och hals	Bröst, bogar och manke	Rygg o. länd	Kors och svansans.	Lår och ljumskar	Ben och gång	
2	v <sup>o</sup> st	122	55	34	42	24	170	165	3	3	3	3	3	3	
2	v <sup>o</sup> st	126	58	39	42	29	175	175	2,5	3,5	3,5	3	3,5	3	
2	v <sup>o</sup> stp	119	51	34	42	27	166	158	3,5	3	3	3	3	3	
2	v <sup>o</sup> st	119	52	34	39	27	168	164	3	3,5	3,5	3,5	3,5	2,5	
2	v <sup>o</sup> st	119	49	34	39	26	170	172	3	3	3	3	3,5	2,5	
2	v <sup>o</sup> stp	119	54	37	41	28	170	165	3	4	3	3	3,5	3	
2	v <sup>o</sup> st	124	54	39	43	25	187	187	3,5	4	3,5	3	4	3	
2	v <sup>o</sup> st	127	59	38	42	30	173	167	4	3	3	3,5	3	3	
2	v <sup>o</sup> stp	119	53	35	41	25	170	165	4	3,5	3	3	3	3	
2	v <sup>s</sup> stp	129	60	40	43	28	180	170	3,5	3	3	4	3,5	3	
2	v <sup>o</sup> st	122	55	35	38	25	170	160	3	3,5	2,5	3	3,5	3	
2	v <sup>o</sup> st	129	60	34	41	24	171	168	2,5	3	2,5	3	3	2,5	
2	v <sup>o</sup> st	120	54	36	42	27	177	170	2,5	3,5	3,5	3,5	3,5	3	
2	v <sup>o</sup> st	126	54	37	42	30	179	180	2,5	3,5	4	3,5	4	3	

Stamboksnr	Djurets		Faderns namn och stamboksnr	Moderns namn o. stamboks- eller avelsregisternr	Besikt- ningsdag
	länsbok- stav, gårds- o. öronnr	namn			
<b>Kukkola tjurförening, Karungi, Nb.</b>					
BD/324	Divas	8/11 36	Dagne, R. 3974	Diva, BD/324	14/7 38
<b>Jämtöns tjurförening, Jämtön, Nb.</b>					
BD/335	9 Lubbe	4/2 37	Lakej, R. 3988	Lea (9), BD/335	8/10 38
<b>Rians tjurförening, Kalix, Nb.</b>					
BD/337	27 *Raket	6/7 36	Drabant, R. 4222	27 Ringa, R. 8026	15/7 38
<b>Kuivakangas tjurförening, Kuivakangas, Nb.</b>					
BD/337	44 Rinalto	5/1 37	Panter, R. 4240	27 Rita (44) ..... BD/337 27	8/10 38
<b>Mattila tjurförening, Haparanda, Nb.</b>					
BD/338	51 Rustan	6/6 36	Imbach, R. 2991	18 Runa (51) ..... BD/338 18	14/5 38
<b>Sattajärvi tjurförening, Sattajärvi, Nb.</b>					
BD/343	21 *Sodin	27/5 36	Rudin, R. 3998	Sally, R. 6879	20/8 38
<b>Svensby tjurförening, Svensbyn, Nb.</b>					
BD/343	24 *Seder	1/4 37	Leonardo, R. 4109	Sindra, R. 8894	8/10 38
<b>Karhuvaara tjurförening, Karungi, Nb.</b>					
BD/395	*Polle	6/11 36	Apollo, R. 3270	Punakorva ..... Nb. III 01614	13/7 38
<b>TJURAR, RÖDA.</b>					
<b>Lilla Kumlans tjurförening, Ställdalen, Öb.</b>					
T/620	*Lord	6/3 37	Stig, R.K.V 0675	Sickan ..... R.K.V 06287	27/6 39
<b>Albert Jansson, Lundsäng, Rällså, Öb.</b>					
W/243	78 *Sörman	1/12 37	10 Holm, R.K. 318	126 Berta ..... R.K. 353	27/6 39
<b>Valfrid Erikssons sterbhus, Överbyn, Vägsjöfors, Vm.</b>					
W/339	20 *Palo	1/10 36	33 Gulleman, R.K. 269...	Pärla ..... R.K.V 05686	23/11 38
<b>Vägsjöfors Herrgård, Vägsjöfors, Vm.</b>					
W/366	*Blendrik	11/2 36	29 Götrik, R.K. 270	12 Blända ..... R.K. V 06770	23/11 38

Typ	Färg och tecken	Mått i cm.								Exteriörbeskrivning						
		Mankhöjd	Benhöjd	Bröstdjup	Höftbredd	Bärbensbredd	Bröstomfång	Höftomfång	Huvud och hals	Bröst, bogar och manke	Rygg o. länd	Kors och svansans.	Lår och ljumskar	Ben och gång		
2	v <sup>o</sup> st	120	54	36	40	26	165	162	2,5	3	3	3,5	3,5	3		
2	v <sup>o</sup> stp	121	52	35	40	24	170	160	2,5	3	3	2,5	3	2,5		
2	v <sup>o</sup> st	129	61	35	45	27	174	172	2,5	3	3	2,5	2,5	3	Högbent, snipig bakdel, grund	
2	v <sup>o</sup> rtp	121	56	38	42	27	177	170	3	3,5	3,5	3,5	3,5	3		
2	v <sup>o</sup> st	117	54	35	40	26	166	160	4	3,5	3	3,5	3	3		
2	v <sup>o</sup> stp	121	52	35	42	25	184	176	2,5	3	3,5	3	3	3,5		
2	v <sup>o</sup> rt	123	55	34	41	27	175	173	3	2,5	3	3	3,5	2,5		
2	v <sup>o</sup> stp	119	50	35	40	24	164	165	3	3	2	2,5	2,5	3	Svag rygg	
1	r	134	61	42	48	30	193	190	3	3,5	3,5	3	3	2,5	Rundkullig, takat kors, stor, högbent, fattig bakdel	
2	r	129	59	39	45	31	181	175	3,5	3,5	4	4	3,5	3	Något hastrång	
2	r <sup>o</sup> vf	127	53	38	45	32	198	185	3	4	3,5	3,5	3,5	2,5	Trång gång	
2	r	130	53	47	50	29	195	200	3	3,5	3,5	3,5	3,5	3		

K O R

VITA

Stamboksnr	Djurets		Faderns namn och stamboksnr	Moderns namn o. stamboks- eller avelsregisternr	Besikt- ningsdag	
	länsbok- stav, gårds- o. öronnr	namn				födelse- dag och -år
<b>Kopparbergs län.</b>						
Evald Frömans sterbh., Skälö, Hulån.						
W/808	10	Maja	28/2 25	Gösta-Fjäll, R. 2435 ...	Stumpa, Kp. .... IV 041	22/8 38
Finn Lars Andersson, Ilbäcken, Hulån.						
W/814	—	Tärna	20/9 27	Primus, R. 2984	Tila, R. 7689	22/8 38
Liss Lars Samuelsson, Ilbäcken, Hulån.						
W/816	—	°Majros	29/12 32	Glad, R. 3738	Muntra, R. 6979...	22/8 38
Lars Isak Israelsson, Nordanåker, Dala-Järna.						
W/819	3	Sköna	11/12 30	Gladinus, R. 3130	Fjällros, R. 8136	22/8 38
Arvid Israelsson, Nordanåker, Dala-Järna.						
W/820	2	Majros	4/3 29	Löving, R. 2841	Krusa, R. 6964	22/8 38
Jöns Erik Olsson, Uppsälje, Dala-Järn.						
W/821	—	Fjälla	1/9 21	Gösta Tärrning, R. 365...	Dala, R. 4039	22/8 38
Blom Anders Andersson, Morn, Dala-Järna.						
W/823	1	Lycka	17/6 25	Snökung, R. 1955	Prima, R. 5625	22/8 38
W/823	2	Granna	16/5 31	Imperator, R. 3456	Glada, R. 6993	22/8 38
W/823	3	Tärna	13/12 30	Imperator, R. 3456	Prima, R. 5625	22/8 38
Fritiof Falk, Myrbacka, Dala-Järna.						
W/828	—	°Pärla	6/5 31	Imperator, R. 3456	Lilja, Kp. IV 01528	23/8 38
W/828	—	°Sköna	30/12 30	Imperator, R. 3456	Snövit	23/8 38
P. A. Andersson, Myrbacka, Dala-Järna.						
W/834	—	Fjällvit	12/2 31	Imperator, R. 3456	Fromma, W/834	22/8 38
W/834	—	Fromma	2/10 23	Inus, R. 2439	Fjällros, R. 3925	22/8 38
Västerdalarnes Jordbruk, Änge, Näs.						
W/865	136	Rut (245)	29/4 30	Svala-Inge, R. 2586	Rut (136) R. 5692	24/11 38
W/865	141	Reseda (219)	20/4 28	Elv-Ling, R. 2684	Rissa (141) ..... R. 5690	24/11 38
W/865	197	Riga (246)	16/3 30	Elv-Ling, R. 2684	Riga (197), ..... R. 7744	24/11 38
W/865	212	Löna (292)	19/6 33	Ivrig, R. 3584	Löna (212), ..... R. 8176	24/11 38

Typ	Färg och tecken	Mätt i cm								Exteriörbeskrivning							
		Mankhöjd	Benhöjd	Bröstbredd	Höftbredd	Bärens- bredd	Bröstomfång	Höftomfång	Huvud och hals	Bröst, bogar och manke	Rygg o. länd	Kors och svansans.	Lår och lumskar	Mjölkgorgan	Ben och gång		
2	v <sup>o</sup> stp	119	54	33	47	28	161	169	3,5	3	3	3	3	4	3,5		
2	v <sup>o</sup> stSp	115	47	34	47	28	160	180	3,5	3	2,5	3,5	3	3,5	3	Karprygg	
2	v <sup>o</sup> stp	116	48	31	46	24	160	169	4	3	3,5	3,5	3	4,5	3,5		
3	v <sup>o</sup> stp	121	51	41	49	27	188	197	4	4	3,5	3,5	4	4	3,5		
2	v <sup>s</sup> stf	116	45	35	47	28	170	182	4	3,5	2,5	4	3	3,5	3	Sänkt rygg, hornskällor	
2	v <sup>o</sup> stp	119	52	31	45	26	159	174	2,5	3	3	2,5	3	3,5	2,5	Grovt huvud, hög svansansättning, hastrång	
3	v <sup>o</sup> stp	116	51	41	49	27	170	178	4,5	4	4	4	3,5	4,5	3,5		
3	v <sup>o</sup> st	117	51	42	51	28	180	185	4	4	4	4	3,5	4	3,5		
3	v <sup>o</sup> stp	116	52	33	47	26	162	187	3,5	3,5	4,5	4	3,5	4	3,5		
2	v <sup>o</sup> stp	119	51	29	47	28	167	172	3	3,5	4	3,5	3	3,5	3		
2	v <sup>o</sup> stp	119	53	31	47	28	169	176	3,5	3,5	4	3,5	3,5	4	3,5		
2	v <sup>o</sup> st	119	52	30	47	29	170	195	2,5	3	3,5	4	3	3,5	3		
2	v <sup>o</sup> st	120	51	30	46	28	169	200	3	3	4	4	3	3,5	2,5		
2	v <sup>o</sup> stp	119	50	38	48	29	175	187	3,5	3,5	3,5	3,5	3,5	3,5	3,5		
2	v <sup>o</sup> stp	119	54	33	50	28	175	180	3,5	3,5	4	3,5	3	3	3		
2	v <sup>o</sup> stp	119	50	33	48	28	170	185	3,5	3,5	3	3	3,5	3,5	3		
2	v <sup>o</sup> st	120	54	36	47	28	169	185	3	3	3	3	3	3,5	3,5		

Stamboksnr	Djurets		Faderns namn och stamboksnr	Moderns namn o. stamboks- eller avelsregisternr	Besikt- ningsdag
	länsbok- stav, gårds- o. öronnr	namn			

### Gävleborgs län.

#### P. L. Persson, Backa, Norredbyn.

X/327	71	Lagra (98) .....	3/6 26	Lux, R. 2815 .....	Lisett (71), ..... R. 6131	22/9 38
X/327 85 (106)		Ilba .....	15/1 29	Imbach, R. 2991 .....	Idka (85), R. 7343	22/9 38
X/327 85 (95)		Ilka .....	20/3 26	Lux, R. 2815 .....	Idka (85), R. 7343	22/9 38
X/327	95	Ira (104) .....	15/9 28	Imbach, R. 2991 .....	Ilka, X/327 ..... 85 (95)	22/9 38
X/327	98	Lady (121) .....	27/5 34	Zar-Sven, R. 4022 .....	Lagra, X/327 71	22/9 38

#### Anders Andersson, Säljesta, Skästra.

X/419	—	Sampa .....	13/3 28	Sampo, R. 2910 .....	Freja, Gv. IV 0784	22/9 38
X/446 3 (18)		Sally .....	22/2 33	Rahjan, R. 3460 .....	Sellis (3), R. 7830	22/9 38
X/446 3 (20)		Sejla .....	5/3 34	Rahjan, R. 3460 .....	Sellis (3), R. 7830	22/9 38
X/446	6	Nälla .....	22/4 27	Sture, R. 2850 .....	Nätta (2), R. 6956	22/9 38
X/446	14	Isa (21) .....	20/10 34	Rahjan, R. 3460 .....	Isgås (14), ..... R. 7904	22/9 38
X/446	23	Gyda (10) .....	5/5 30	Sture, R. 2850 .....	Göta, R. 5291.....	22/9 38
X/446	34	Näppla (17) ...	12/7 32	Rahjan, R. 3460 .....	Nätta (2), R. 6956	22/9 38

### Västernorrlands län.

#### C. J. Huss, Johannisberg.

Y/1	64	Linnea (111) ...	10/12 22	Dalhövding, R. 2053 ...	Linda (64) ..... R. 1427	4/6 38
Y/1	100	Lita (136) .....	27/8 29	Snäppo, R. 3348 .....	Lilja (100), ..... R. 4285	4/6 38
Y/1	104	Docka (112) ...	23/9 23	Dalhövding, R. 2053 ...	Dana (104) ..... R. 5897	4/6 38
Y/1	111	Luta (137) .....	28/8 30	Snäppo, R. 3348 .....	Linnea (111) ..... Y/1 64	4/6 38
Y/1 112 (126)		Donna .....	14/12 27	Snäppo, R. 3348 .....	Docka (112) ..... Y/1 104	4/6 38
Y/1 112 (135)		Doppa .....	13/1 30	Snäppo, R. 3348 .....	Docka (112) ..... Y/1 104	4/6 38
Y/1	119	Lydda (143) ...	29/8 32	Leif, R. 3768 .....	Lyra (119) ..... R. 7923	4/6 38
Y/1	120	Daga (139) .....	14/5 32	Leif, R. 3768 .....	Dansa (120) ..... R. 7924	4/6 38
Y/1	126	Dofta (142) ...	19/2 33	Leif, R. 3768 .....	Donna (126) ..... Y/1 112 (126)	4/6 38
Y/1	135	Dolly (141) ...	29/12 32	Leif, R. 3768 .....	Doppa (135) Y, 1, 112 (135)	4/6 38

#### Per Johan Jönsson, Önsta, Parteboda.

Y/23	122	Lonan (7) .....	9/11 31	Leif, R. 3768 .....	Lona (122) ..... R. 8564	4/6 38
------	-----	-----------------	---------	---------------------	-----------------------------	--------

Typ	Färg och tecken	Mått i cm								Exteriörbeskrivning						
		Mankhöjd	Benhöjd	Bröstbredd	Höftbredd	Bärbansbredd	Bröstomfång	Höftomfång	Huvud och hals	Bröst, bogar och manke	Rygg o. länd	Kors och svansans.	Lår och ljumskar	Mjölkgorgan	Ben och gång	
2	v <sup>s</sup> stp	119	48	35	48	26	182	195	3,5	3,5	3	3,5	3,5	4	3,5	Grov svansansättning
2	v <sup>o</sup> st	115	50	33	47	26	163	187	3,5	3	3,5	3,5	3	4	3	
2	v <sup>o</sup> stp	119	50	42	50	29	184	195	3,5	3,5	3	3	3	3,5	3,5	
3	v <sup>o</sup> stp	117	54	38	50	27	170	195	4,5	4,5	4	4	4	4,5	3,5	
2	v <sup>o</sup> stp	117	54	33	45	26	170	180	3	3	3,5	3,5	3	3	3,5	
2	v <sup>r</sup> stp	116	54	34	47	27	169	193	3,5	3	3,5	3,5	3	3,5	3	
2	v <sup>o</sup> stp	119	53	36	50	29	175	187	3,5	3,5	3,5	3,5	3,5	4	4	
2	v <sup>s</sup> stp	119	54	36	49	29	170	192	4	3,5	4	3	3,5	4	4	
2	v <sup>o</sup> st	115	48	41	51	28	178	200	3,5	4	3,5	3	3,5	4	3	
2	v <sup>o</sup> st	122	52	35	47	28	182	198	3,5	3,5	4	3,5	3,5	4	3,5	
2	v <sup>o</sup> stp	117	50	37	49	29	172	186	3,5	3,5	3,5	3	3	3,5	3	
2	v <sup>o</sup> st	119	52	41	50	29	176	197	3	3,5	4	3,5	3,5	4	3,5	
2	v <sup>o</sup> st	117	50	35	46	29	176	180	3,5	3,5	3	3	3,5	3,5	3	
2	v <sup>o</sup> stp	117	46	39	47	26	180	183	3	3	3,5	3	3	2,5	2,5	
2	v <sup>o</sup> st	123	51	33	49	29	178	205	3	3	3,5	3,5	3,5	3	3,5	Flaskjuver
2	v <sup>o</sup> stp	118	51	36	47	27	171	187	3,5	3	4	4	3,5	3,5	3	
2	v <sup>o</sup> st	124	55	37	50	27	176	183	3	3	3,5	3	3	2,5	2,5	Flaskjuver, pinnhäftad
3	v <sup>o</sup> st	118	54	38	48	31	180	210	3,5	4	4	4	4,5	3,5	3,5	
2	v <sup>o</sup> stp	119	51	36	50	26	180	192	3	3,5	4	3,5	4	3	3,5	Flaskjuver, pinnhäftad
3	v <sup>o</sup> st	122	51	38	51	31	184	213	3,5	3,5	3,5	3,5	4	3	3,5	
2	v <sup>o</sup> st	117	49	34	38	29	174	181	3,5	3	3	3	2,5	3	2,5	
3	v <sup>o</sup> st	117	57	33	48	29	170	195	3,5	3	3,5	4	3,5	3,5	3,5	
2	v <sup>o</sup> st	116	48	35	47	27	170	175	3	3	4	3,5	3	3,5	3	

Stamboksnr		Djurets		Faderns namn och stamboksnr	Moderns namn o. stamboks- eller avelsregisternr	Besikt- ningsdag
länsbok- stav, gårds- o. öronnr	namn	födelse- dag och -år				
<b>Gälegårdens skolhem, Viskan.</b>						
Y/109	—	Daisy (33) .....	9/9 29	Dacke, R. 3363 .....	Daga, R. 7823 ...	4/6 38
Y/109	52	Zarcona (30) ...	7/6 29	Zaren, R. 3056 .....	Floria, R. 6550 ...	4/6 38
<b>Stöndars lantushållsskola, Undrom.</b>						
Y/250	—	°Kulla (12) .....	26/4 29	Gynt, R. 3611 .....	Linda (5), R. 6669	31/5 38
Y/250	—	Viola (6) .....	20/3 31	Gynt, R. 3611 .....	Vivan, Vn. IV ... 07834	31/5 38
<b>J. E. Sjöström, Solberg, Undrom.</b>						
Y/251	—	Mimmi (31).....	25/8 33	Gynter, R. 4417 .....	Mira 2 (16), ..... F.F.I. 0265	31/5 38
Y/251	10	Minna (25) .....	2/5 31	Gynt, R. 3611 .....	Mira 2 (16), ..... F.F.I. 0265	31/5 38
<b>Johan Edholm, Arlom, Undrom.</b>						
Y/253	—	Kulla 1 (16) ...	31/7 31	Gynt, R. 3611 .....	Kulla (12), Y/250	31/5 38
Y/253	—	°Muntra (14) ...	3/5 30	Gynt, R. 3611 .....	Linda (5), R. 6669	31/5 38
<b>Nils Bodin, Undrom.</b>						
Y/259	—	Ingalill (6) .....	19/11 23	Krabat, R. 2368 .....	Snövit (1) .....	31/5 38
Y/259	—	Iris (18) .....	11/11 31	Gynt, R. 3611 .....	R. 5406 Ingalill (6), ..... Y/259	31/5 38
Y/259	—	Snöros (22) ...	20/4 34	Kann, R. 3890 .....	Snövit, R. 6688 ...	31/5 38
<b>Anders Ekman, Tjäll, Multrä.</b>						
Y/269	32	Hällga (106) ...	27/6 24	Dan-Kajser, R. 1637 ...	Hälla (32) .....	31/5 38
Y/269	92	Bianca (135) ...	8/5 29	Son Glans, R. 2745 .....	R. 1127 Blondina (92) ... R. 7183	31/5 38
Y/269	106	Härta (134) ...	26/1 29	Son Glans, R. 2745 .....	Hällga (106) .....	31/5 38
					Y/269 32	
<b>Nordviks lantbruksskola, Nyadal.</b>						
Y/278	56	Remi (82) .....	7/2 25	Mimer Bravo, R. 2173...	Rebecka (56) ... R. 3335	30/5 38
Y/278	81 (104)	Svana 4 .....	5/6 30	Fin Glans, R. 3167 .....	Svami (81) .....	30/5 38
Y/278	81 (108)	Svana 4 .....	16/5 31	Fin Glans, R. 3167 .....	R. 7781 Svami (81) .....	30/5 38
Y/278	86	Flora 7 (103) ...	3/7 30	Fin Glans, R. 3167 .....	R. 7781 Finans (86) .....	30/5 38
Y/278	87	Blända 6 (109)	28/6 32	Im, R. 3766 .....	R. 8246 Blondans (87) ...	30/5 38
Y/278	96	Ragna 5 (112) .	25/7 32	Im, R. 3766 .....	R. 8247 .....	30/5 38
Y/278	104	Svana 5 (113)...	7/11 32	Im, R. 3766 .....	Remissa (96) ... R. 8578	30/5 38
					Svana 4 (104) ... Y/278 81	30/5 38

Typ	Färg och tecken	Mått i cm								Exteriörbeskrivning									
		Mankhöjd	Benhöjd	Bröstbredd	Höftbredd	Bärbensbredd	Bröstomfång	Höftomfång	Huvud och hals	Bröst, bogar och manke	Rygg o. länd	Kors och svansans.	Lår och lumskar	Mjölkgorgan	Ben och gång				
2	v <sup>o</sup> st	116	53	29	45	26	160	170	3	2,5	2,5	3,5	2,5	3	2,5				
3	v <sup>o</sup> stSp	123	55	38	50	27	176	185	3,5	3,5	3,5	4	3,5	3,5	3,5				
2	v <sup>o</sup> stp	120	51	34	48	26	175	188	3,5	3	3	3	3	4	3,5				
2	v <sup>o</sup> rtSp	124	55	35	44	26	173	183	2,5	3,5	3	3	3	3,5	2,5				
2	v <sup>o</sup> sf	120	53	32	45	25	170	170	2,5	2,5	3,5	3	3	3,5	2,5				
2	v <sup>o</sup> stp	117	49	40	45	30	180	195	4	3,5	3	3	3,5	3,5	2,5				
2	v <sup>o</sup> stp	117	48	31	48	26	166	185	3	2,5	3	2,5	2,5	3,5	2,5				
2	v <sup>o</sup> rt	120	51	35	47	27	170	178	3	3	3	3	3	3,5	3				
2	v <sup>o</sup> stp	119	50	31	49	30	170	189	2,5	2,5	3,5	3,5	3	3,5	2,5				
2	v <sup>o</sup> st	121	52	35	48	29	176	193	3	3	3,5	4	3	3	3				
2	v <sup>o</sup> stp	123	52	36	48	29	174	190	3	3,5	4	3,5	3	3,5	3				
2	v <sup>o</sup> stp	114	50	32	47	26	160	180	3,5	2,5	3,5	3	3	3,5	3				
2	v <sup>o</sup> rt	121	52	28	47	28	165	175	2,5	2,5	3,5	3,5	3	3	2,5				
2	v <sup>s</sup> stp	112	47	28	46	27	160	178	3,5	3	3,5	3,5	3	2,5	2,5				
2	v <sup>o</sup> stp	121	50	35	48	29	175	190	3	3	2,5	3	3,5	3,5	2,5				
2	v <sup>o</sup> stp	125	55	41	52	28	188	205	2,5	3,5	3	3	3	3,5	3				
3	v <sup>o</sup> stp	120	52	35	50	28	175	180	3	3,5	3,5	3,5	4	4	4				
2	v <sup>o</sup> st	120	52	37	49	29	180	185	3	4	4	3	3,5	3,5	3				
2	v <sup>o</sup> stp	115	50	36	46	26	166	186	3,5	3,5	3	3	4	4	4				
2	v <sup>o</sup> rt	114	46	36	46	25	173	180	3,5	3,5	3	2,5	4	3,5	3,5				
2	v <sup>o</sup> stp	117	50	35	46	26	170	184	3,5	3,5	3	3	4	4	4				

Stamboksnr	Djurets		Faderns namn och stamboksnr	Moderns namn o. stamboks- eller avelsregisternr	Besikt- ningsdag	
	länsbok- stav, gårds- o. örönn:r	namn				födelse- dag och -år
<b>Rossö gård, Nyland.</b>						
Y/290	20	Fjällgås (36) ...	9/1 22	Hövding, R. 2359 .....	Fjälla (20) ..... Vn. III 05309	31/5 38
Y/290	36	Fjälly (63) .....	13/4 31	Rapid, R. 3621 .....	Fjällgås (36) ... Y/290 20	31/5 38
Y/290	37	Silva (52) .....	6/8 27	Rapid, R. 3621 .....	Silvernål (37) ... F.F. IV 0251	31/5 38
<b>Strömnäs lantbruk, Strömnäs.</b>						
Y/309	101	Skimra (160) ...	10/2 30	Er-Ling, R. 2642 .....	Skina (101) ..... R. 5958	30/5 38
<b>Gunnar Pettersson, Billsjö, Överhörns.</b>						
Y/330	14 (35)	Fana .....	17/2 33	Sahib, R. 3393 .....	Fackla (14) ..... Y/330 47	2/6 38
Y/330	14 (42)	Fanny .....	8/3 34	Iger, R. 3612 .....	Fackla (14) ..... Y/330 47	2/6 38
Y/330	47	Fackla (14) .....	30/7 28	Zaren, R. 3056 .....	Flicka (47) ..... R. 5797	2/6 38
Y/330	108	Pärlgull (201)...	2/11 26	Krabat, R. 2958 .....	Pärlgås (108) ... R. 3192	2/6 38
Y/330	110	Liselotte (180)	27/7 25	Isaskar, R. 2367 .....	Lisbeth (110) ... R. 3188	2/6 38
Y/330	150	Edelweiss (208)	8/1 28	Isgrim, R. 2853 .....	Edelweiss (150) . R. 6246	2/6 38
<b>Johan Jonsson, Billsjö, Överhörns.</b>						
Y/331	—	Sicka (11) .....	23/9 27	Zaren, R. 3056 .....	Sellis (3) R. 7830	1/6 38
Y/331	—	Silva (15) .....	13/9 28	Herbert, R. 3174 .....	Stjärna (7) ..... R. 8049	1/6 38
Y/331	6	Elly (43) .....	11/2 34	Iger, R. 3612 .....	Elva (6), R. 7829	1/6 38
Y/331	12	Elna (36) .....	3/6 33	Iger, R. 3612 .....	Elmora (12) ..... R. 8310	1/6 38
Y/331	16	Krusa (37) .....	16/12 32	Sahib, R. 3393 .....	Kruslock (16) ... R. 8700	1/6 38
Y/331	17	Kronia (39) ...	8/11 33	Iger, R. 3612 .....	Kronlind (17) ... Y/331 104	1/6 38
Y/331	18	Kranga (38) ...	26/8 33	Iger, R. 3612 .....	Krongull (18) ... Y/331 181	1/6 38
Y/331	25	Eda (44) .....	3/3 34	Kraj, R. 3891 .....	Edla (25) ..... R. 9833	1/6 38
Y/331	104 (17)	Kronlind .....	25/8 29	Elit, R. 3129 .....	Krangros (104) .	1/6 38
Y/331	104 (33)	Krapina .....	5/12 32	Karbas, R. 3605 .....	Krangros (104)... R. 3194	1/6 38
Y/331	104 (41)	Krangull .....	22/12 33	Cardanus, R. 3606 .....	Krangros (104)... R. 3194	1/6 38
Y/331	140	Calma (30) .....	9/12 31	Cardanus, R. 3606 .....	Carola (140) ..... R. 5864	1/6 38
Y/331	181	Krongull (18)...	19/12 29	Elit, R. 3129 .....	Krajna (181) ..... R. 7111	1/6 38

Typ	Färg och tecken	Mått i cm.							Exteriörbeskrivning							
		Mankhöjd	Benhöjd	Bröstbredd	Höftbredd	Bärbensbredd	Bröstomfång	Höftomfång	Huvud och hals	Bröst, bogar och manke	Rygg o. länd	Kors och svansans.	Lår och lumskar	Mjölkgorgan	Ben och gång	
2	v <sup>s</sup> stf	120	52	37	51	29	173	185	2,5	3,5	3	2,5	2,5	3,5	3	
2	v <sup>o</sup> rtSp	121	54	34	51	38	173	188	2,5	3,5	3,5	2,5	3,5	3,5	3	
2	v <sup>o</sup> stp	120	52	32	49	27	170	179	3	3	3,5	4	3	3,5	2,5	
3	v <sup>o</sup> stp	123	55	36	52	31	175	186	3,5	3,5	3	4	3	3,5	3	
2	v <sup>o</sup> rtp	117	52	30	47	29	161	175	3	3	3	3,5	3	3	3	
3	v <sup>o</sup> stp	117	51	37	48	30	172	174	3,5	3,5	3,5	4	3,5	4	4	
3	v <sup>o</sup> rt	121	55	37	51	29	173	185	3	4	4	4	4	4	4	
2	v <sup>o</sup> st	118	50	37	50	27	172	180	3,5	3,5	2	3,5	3	3,5	3,5	
2	v <sup>o</sup> stp	126	54	37	53	32	182	197	2,5	3,5	3,5	3	3,5	3,5	3,5	
2	v <sup>o</sup> stp	112	48	34	45	26	165	175	3,5	3	3,5	3	3	3,5	3	
3	v <sup>o</sup> stp	119	54	32	51	30	160	180	5	4	3,5	3,5	4	4	4	
2	v <sup>o</sup> stp	120	54	34	46	29	168	180	2,5	3,5	2,5	2,5	3,5	3	2,5	
2	v <sup>o</sup> st	119	53	36	47	29	170	182	4	3,5	4	3,5	3,5	4	3,5	
2	v <sup>o</sup> stp	119	53	37	49	29	173	188	3	3,5	3	2,5	3	2,5	3	
2	v <sup>o</sup> st	119	53	41	49	30	178	195	2,5	3,5	3	3	4	3	2,5	
3	v <sup>o</sup> st	119	53	38	48	29	176	190	4	4	3,5	4	4	4	3	
2	v <sup>o</sup> st	115	47	33	46	27	163	185	4	3	4	2,5	3	4	3	
3	v <sup>o</sup> st	119	51	41	50	30	175	190	3,5	4	4	3,5	4,5	4	3,5	
3	v <sup>o</sup> stp	123	50	36	50	31	180	200	4	3,5	3,5	4	3,5	3,5	4	
2	v <sup>s</sup> rtp	120	50	39	51	30	175	192	3	3	3,5	4	3,5	4	3,5	
2	v <sup>o</sup> stp	123	56	33	51	28	173	195	3,5	3,5	3	3,5	3,5	4	3,5	
2	v <sup>o</sup> stp	120	50	35	48	27	175	187	3	3,5	4	3,5	3	3,5	3	
3	v <sup>o</sup> stp	117	50	40	48	28	175	195	4	3,5	3,5	3	3,5	4,5	3	

Sänkt rygg

Stamboksnr	Djurets		Faderns namn och stamboksnr	Moderns namn o. stamboks- eller avelsregistern:r	Besiktningdag	
	länsbokstäv, gårds- o. örönnr	namn				födelse-dag och -år
<b>Anders Sundström, Stig, Sidensjö.</b>						
Y/332	—	Svala (23) .....	7/8 29	Flor Glans, R. 3168 .....	Svea (15), R. 5369	1/6 38
Y/332	—	Vinga (9) .....	11/12 30	Skinnfaxe, R. 2652 .....	Vita (1), Y/332...	1/6 38
Y/332	—	Visa (5) .....	24/11 27	Skinnfaxe, R. 2652 .....	Vita (1), Y/332...	1/6 38
Y/332	—	Viska (10) .....	17/12 30	Vinda-Faxe, R. 3486 ...	Visa (5), Y/332...	1/6 38
Y/332	—	Vita (1) .....	1/10 22	Alf Lyngve, R. 2200 ...	Volga, R. 3351 ...	1/6 38
<b>Jämtlands län.</b>						
<b>N. O. Olsson, Rösta, Ås.</b>						
Z/1 56 (69)		Floransa .....	23/8 28	Zaren, R. 3056 .....	Florida (56) .....	13/7 39
Z/1 56 (77)		Florinna .....	27/10 31	Zaren, R. 3056 .....	Florida (56) .....	13/7 39
Z/1 63 (74)		Funkis .....	17/6 30	Zaren, R. 3056 .....	Fina (63), R. 8317	13/7 39
Z/1 63 (78)		Frusta .....	4/8 31	Sultan, R. 3530 .....	R. 7439	13/7 39
Z/1 67		Franka (79) ...	18/2 33	Zaren, R. 3056 .....	Fina (63), R. 8317	13/7 39
Z/1 69		Florry (75) ...	3/3 31	Zaren, R. 3056 .....	Främja 2 (67) ...	13/7 39
				Rösta Zaren, R. 3522 ...	R. 8319	13/7 39
					Floransa, Z/1 ...	56 (69)
<b>Karl Karlsson, Odensäng, Östersund.</b>						
Z/3 4		Gåva (27) .....	23/5 32	Sober, R. 3670 .....	Gasti (4), R. 5295	6/10 38
Z/3 12		Sara (34) .....	8/2 35	Zar-Rex, R. 3822 .....	Syster (12), .....	6/10 38
Z/3 14		Kratta (35) ...	2/5 35	Zaren, R. 3056 .....	R. 7429	6/10 38
Z/3 18 (23)		Kusina .....	6/10 30	Sultan, R. 3530 .....	Kata (14), R. 7821	6/10 38
Z/3 18 (25)		Kuna .....	16/9 31	Sultan, R. 3530 .....	Krusa (18) .....	6/10 38
Z/3 19		°Kalis (29) .....	24/12 32	Sultan, R. 3530 .....	R. 8639	6/10 38
Z/3 22		°Ketty (33) .....	24/10 33	Sober, R. 3670 .....	Krusa (18) .....	6/10 38
Z/3 23		Kumla (32) .....	22/11 33	Sober, R. 3670 .....	R. 8639	6/10 38
Z/3 27		Germa (37) ...	6/6 35	Zar-Grej, R. 3821 .....	Kalma (19) .....	6/10 38
Z/3 28		Krya (36) .....	4/7 35	Zaren, R. 3056 .....	R. 8784	6/10 38
				Zaren, R. 3056 .....	Kina (22) R. 8786	6/10 38
					Kusina (23), Z/3 .	6/10 38
				Skrymer, R. 4071 .....	18 (23)	6/10 38
				Skrymer, R. 4071 .....	Gåva (27), Z/3 4	6/10 38
					Krusa (28), .....	6/10 38
					R. 9352	
<b>Bröderna Pettersson, Odensala, Östersund.</b>						
Z/4 13		Dana (16) .....	1/3 22	Frej-Lyngve, R. 1470 ...	Druida (13) .....	24/10 38
Z/4 16		Daga (34) .....	27/7 28	Frej-Lyngve, R. 1470 ...	R. 5288	24/10 38
Z/4 19		Gullspira (37)...	11/11 29	Gast-Gulling, R. 2885 ...	Dana (16), Z/4 13	24/10 38
Z/4 28		Gena (49) .....	2/9 34	Gast-Gulling, R. 2885 ...	Gullan (19) .....	24/10 38
Z/4 30		Glansa (48) ...	29/8 34	Zaren, R. 3056 .....	R. 7816	24/10 38
Z/4 34 (44)		Daggi .....	8/12 32	Zaren, R. 3056 .....	Gärda (28) .....	24/10 38
Z/4 34 (46)		Donna .....	15/11 33	Zaren, R. 3056 .....	R. 8063	24/10 38
Z/4 35		Geira (43) .....	1/8 32	Zaren, R. 3056 .....	Gölin (30), R.8065	24/10 38
				Sober, R. 3670 .....	Daga (34), Z/4 16	24/10 38
					Daga (34), Z/4 16	24/10 38
					Geishan (35) .....	24/10 38
					R. 8634 .....	

Typ	Färg och tecken	Mått i cm.								Exteriörbeskrivning							
		Mankhöjd	Benhöjd	Bröstbredd	Höftbredd	Bärbensbredd	Bröstomfång	Höftomfång	Huvud och hals	Bröst, bogar och manke	Rygg o. länd	Kors och svansans.	Lår och ljumskar	Mjölkgorgan	Ben och gång		
3	v <sup>o</sup> stfp	115	48	40	50	28	173	195	3	3,5	4	4	4	4	3	Svag rygg	
2	v <sup>o</sup> st	118	52	36	46	27	165	185	3	3,5	3	3,5	3	3,5	3		
2	v <sup>o</sup> st	118	50	34	48	28	177	185	3	3	3	3	4	3,5	3,5		
1	v <sup>o</sup> st	113	50	36	48	29	170	185	3	2,5	2	3	2,5	3	2,5		
1	v <sup>o</sup> st	119	50	31	47	27	168	185	2,5	2,5	3,5	2,5	3	3,5	3		
2	v <sup>o</sup> stp	117	51	35	50	27	173	185	3,5	3,5	2,5	3,5	4	4	3,5	Sänkt länd, grovt svansfäste	
2	v <sup>o</sup> stp	119	53	33	52	29	165	175	3,5	3,5	3	3,5	3,5	4	3,5	Högt svansfäste	
2	v <sup>o</sup> stp	121	54	32	51	26	169	180	3,5	3,5	3,5	3,5	3	4	3	Lösbogad	
2	v <sup>o</sup> stp	117	50	30	47	28	163	182	3,5	2,5	3,5	3	3	4	3		
2	v <sup>o</sup> stp	123	56	35	52	28	170	183	3,5	3,5	4	3,5	3,5	4	3,5		
2	v <sup>o</sup> stp	123	55	39	50	30	172	183	3,5	3,5	3,5	4	3,5	4	4		
2	v <sup>o</sup> st	125	54	36	47	29	180	185	4	3,5	3,5	4,5	4	4	3,5		
2	v <sup>o</sup> rt	119	55	36	50	26	170	175	3	3,5	4	3,5	3,5	3,5	3,5		
2	v <sup>o</sup> rt	119	55	33	46	26	163	175	3	3,5	3,5	4,5	3,5	4	3,5		
2	v <sup>o</sup> st	122	57	33	48	26	170	178	4	3,5	3,5	4	3,5	4	3,5		
3	v <sup>o</sup> st	122	55	37	48	26	170	192	3,5	3,5	4	4	4	4	4		
3	v <sup>o</sup> stp	123	56	38	51	29	174	194	4	4	4	4	4	4	4		
3	v <sup>o</sup> st	117	51	32	47	27	170	180	3	3,5	4,5	4	4	3,5	4		
3	v <sup>o</sup> stp	123	58	37	48	28	170	175	4,5	4,5	3,5	4,5	4	4	4		
2	v <sup>o</sup> st	119	53	35	46	25	169	175	3,5	3,5	3,5	3,5	3,5	4	3,5		
2	v <sup>o</sup> stp	120	56	33	46	26	165	170	3,5	3,5	3	3	3	4	3,5		
2	v <sup>o</sup> stp	123	53	41	51	29	178	190	3,5	4	3	4	3,5	3,5	4		
3	v <sup>o</sup> stp	126	53	39	49	28	181	193	4	4	3,5	4	4,5	4	3,5		
3	v <sup>o</sup> st	119	50	35	51	27	175	190	3,5	4	3,5	3,5	3,5	4	3,5		
3	v <sup>o</sup> stp	116	53	35	48	27	167	178	4	4	4	4	3,5	4	3,5		
3	v <sup>s</sup> stp	121	54	39	50	28	169	182	3,5	4	3,5	4,5	4	3,5	4	Stickelhårig	
3	v <sup>o</sup> stp	119	50	35	49	27	171	191	3,5	3,5	4	4	4,5	3,5	4		
2	v <sup>s</sup> stp	122	57	34	50	30	170	177	3,5	3,5	3,5	4	4	4	4		
2	v <sup>o</sup> stp	117	50	36	49	27	170	187	3	3	3,5	3	3,5	3,5	3		

Stamboksnr	Djurets		Faderns namn och stamboksnr	Moderns namn o. stamboks- eller avelsregisternr	Besiktningdag	
	länsbokstav, gårds- o. öronnr	namn				födelse-dag och -år
<b>Otto Pettersson, Odensala, Östersund.</b>						
Z/5	—	Alena (6) .....	26/1 30	Gast-Gulling, R. 2885 ...	Alansy (4) ..... R. 8069	19/1 39
Z/5	—	Asta (8) .....	15/2 33	Sober, R. 3670 .....	Agda, R. 5787 ...	19/1 39
<b>J. H. Håkansson, Odensala, Östersund.</b>						
Z/6	—	Alvsara (16) ...	10/7 35	Zaren, R. 3056 .....	Alva (1), R. 8061	24/10 38
Z/6	—	Asea (9) .....	9/11 30	Ex-Zaren, R. 3368 .....	Alva (1), R. 8061	24/10 38
Z/6	—	Dana (14) .....	28/10 34	Zaren, R. 3056 .....	Dissi (2), R. 8625	24/10 38
Z/6	—	°Linda (3) .....	24/12 27	Geijer 2, R. 3015 .....	Lissi, R. 8060 ...	24/10 38
Z/6	—	Sonja (5) .....	20/10 25	Säker, R. 2634 .....	Stintan, R. 5298...	24/10 38
<b>Östersunds stads Renhållningsverk, Odensala, Östersund.</b>						
Z/7	—	Solros (13) .....	24/7 35	Skrymer, R. 4071 .....	Sabina 2, F.F.IV 01167	24/10 38
<b>Olof Larsson, Odensala, Östersund.</b>						
Z/8	—	Fagerlin (3) ...	13/5 26	Gulling, R. 2609 .....	Rosa (1), R. 5284	24/10 38
Z/8	—	Frejlin (2) .....	23/3 25	Allmén, R. 2588 .....	Rosa (1), R. 5284	24/10 38
<b>Björkbacka Gärd, Östersund.</b>						
Z/9	—	Fjällan (33) ...	21/10 28	Prins Glans, R. 2907 ...	Fina (21), R. 5293	12/11 38
Z/9	—	Inger (45) .....	16/10 32	Göte, R. 3651 .....	Irene (34), Z/9 ...	12/11 38
Z/9	—	Irene (34) .....	6/10 28	Prins Glans, R. 2907 ...	Irma (25) .....	12/11 38
Z/9	—	Sibylla (46) ...	1/1 33	Göte, R. 3651 .....	R. 8737 .....	
Z/9	—	Tindra (40) ...	15/7 31	Kamé, R. 3615 .....	Sköna (24) .....	12/11 38
Z/9	—	Tosca (43) .....	24/9 32	Sober, R. 3670 .....	Jt IV 012070	
Z/9	—	Töva (44) .....	23/5 32	Göte, R. 3651 .....	Toppsy (28) .....	12/11 38
					Jt. IV 012068	
					Jt. IV 012068	
					Tärna (18) .....	12/11 38
					Jt. III 09261...	
<b>Nils Jonssons sterbhus, Ope.</b>						
Z/11	—	Doda (11) .....	24/4 35	Krokus, R. 4061 .....	Docka (27) .....	24/10 38
Z/11	—	°Gnistan (6) .....	14/2 30	Ellit, R. 3430 .....	R. 8074	
Z/11	—	Gulli (7) .....	2/8 31	Stinsen, R. 3050 .....	Grevinna (5) .....	24/10 38
Z/11	—	Gullviva (9) ...	26/8 33	Grabben, R. 3926 .....	R. 8644	
Z/11	—	Steppa (10) ...	23/9 33	Grabben, R. 3926 .....	Gullan (2) .....	24/10 38
Z/11	—	Stinsa (8) .....	3/10 31	Stinsen, R. 3050 .....	R. 9052	
					Gulli (7), Z/11 ...	24/10 38
					Stinsa (8), Z/11...	24/10 38
					Stråla (4) .....	24/10 38
					R. 8645	

Typ	Färg och tecken	Mått i cm							Exteriörbeskrivning							
		Mankhöjd	Benhöjd	Bröstbredd	Höftbredd	Bärbensbredd	Bröstomfång	Höftomfång	Huvud och hals	Bröst, bogar och manke	Rygg o. länd	Kors och svansans.	Lår och ljumskar	Mjölkgorgan	Ben och gång	
2	v <sup>o</sup> stp	119	53	33	46	27	167	180	4	3,5	4	3,5	3	3,5	3	
2	v <sup>o</sup> st	120	57	32	48	27	163	185	3,5	3	4	3,5	3	3,5	3,5	
2	v <sup>o</sup> stp	120	57	32	44	26	161	171	3	3,5	4	3,5	3,5	3,5	4	
2	v <sup>o</sup> stp	117	51	31	45	26	162	180	3,5	3	4	3	3	4	3,5	
2	v <sup>o</sup> stp	118	54	32	48	26	165	178	3	3	3	3	3	3,5	3,5	
2	v <sup>o</sup> stp	116	51	32	47	27	162	185	2,5	3	3	3	3	3,5	3	
2	v <sup>o</sup> stp	119	52	32	48	27	165	180	3,5	3,5	3	3	3,5	3,5	3,5	
1	v <sup>o</sup> stp	120	52	35	48	28	175	184	2	2,5	3	3	2,5	3	2,5	Grovt huvud
2	v <sup>o</sup> rtp	119	53	32	48	28	167	180	3	3	2,5	2,5	3	3	3	
2	v <sup>o</sup> stp	116	52	30	47	28	168	178	3,5	3,5	3	3	3	4	2,5	
2	v <sup>o</sup> stp	127	56	31	49	29	170	180	3	3	4	2,5	2,5	3,5	2,5	Oren färg, pinnhäftad
3	v <sup>o</sup> stp	118	52	33	49	27	174	184	3,5	4	4,5	4	3,5	4	3,5	Stickelhårig
2	v <sup>o</sup> stp	119	52	32	47	27	168	180	3,5	3,5	3	2,5	3	3,5	2,5	
2	v <sup>o</sup> stp	117	51	32	48	28	170	180	3,5	2,5	3	3,5	3,5	3,5	3	Lösbogad
2	v <sup>o</sup> st	120	51	36	50	27	177	195	3	4	3,5	3,5	3	3,5	3,5	
2	v <sup>o</sup> stp	125	51	29	50	28	178	190	3,5	3,5	3,5	3,5	3,5	4	3,5	
2	v <sup>o</sup> stp	124	56	31	47	28	179	188	2	4	3,5	4	3,5	4	3	Grovt huvud
2	v <sup>o</sup> stp	121	56	30	47	27	160	178	3	2,5	3	3	3	3,5	3,5	
2	v <sup>o</sup> stp	120	55	31	46	27	166	184	3,5	2,5	4	3	3,5	4	3	
2	v <sup>o</sup> stp	117	55	31	45	25	161	175	3	3	3,5	3	3	3	2,5	Stickelhårig
2	v <sup>o</sup> stp	118	54	32	48	27	165	195	2,5	2,5	4	3	3,5	3,5	2,5	
2	v <sup>o</sup> stp	117	53	34	47	27	165	176	3	3	4	3,5	3	3,5	3,5	
2	v <sup>o</sup> stp	118	55	33	46	29	165	176	3	3	3,5	3,5	3,5	4	3,5	

Stamboksnr	Djurets		Faderns namn och stamboksnr	Moderns namn o. stamboks- eller avelsregisternr	Besiktningensdag	
	länsbokstav, gårds- o. öronnr	namn				födelse-dag och -år
<b>Ante Palmqvist, Ope.</b>						
Z/12	—	Edit (8) .....	11/1 30	Elit, R. 3430 .....	Elmina (5) ..... R. 7827	28/9 38
Z/12	—	Ejvor (7) .....	26/10 27	Kajsin, R. 2893 .....	Ega, R. 6213 .....	28/9 38
Z/12	—	Ella (10) .....	27/10 34	Elmir, R. 4049 .....	Elvira (9), Z/12...	28/9 38
Z/12	—	Elvira (9) .....	4/10 32	Elevator, R. 3787 .....	Ejvor (7), Z/12...	28/9 38
<b>Per Nilsson, Tullus, Nälden.</b>						
Z/19	40	Mynta .....	1/10 26	Alf Grej, R. 2696 .....	Jänta (24) ..... Jt. IV 011558	25/10 38
Z/19	2	Singa .....	29/9 32	Zarevitch, R. 3678 .....	Mynta, Z/19 40 ...	25/10 38
<b>Olle Lindström, Valne, Nälden.</b>						
Z/28	2 (36)	Sally .....	25/9 27	Lill-Jan, R. 2727 .....	Salgås (2) ..... R. 3052	8/10 38
Z/28	2 (43)	Salgås 2 .....	8/9 29	Safir, R. 3241 .....	Salgås (2) ..... R. 3052	8/10 38
Z/28	2 (58)	Salgås 2 .....	6/11 33	Suverän, R. 3531 .....	Salgås (2) ..... R. 3052	8/10 38
Z/28	12	°Sanfrid .....	20/1 20	Fröjd Kaiser, R. 1476 ...	Sanna (1), R. 378	8/10 38
Z/28	12 (41)	Sanfrid 2 .....	19/9 29	Zaren, R. 3056 .....	Sanfrid, Z/28 12 .	8/10 38
Z/28	33	Dansa 2 (59) ...	3/11 34	Zar Grej, R. 3821 .....	Dansa (33) ..... R. 8000	8/10 38
Z/28	41	Sanfrid 3 (52)...	17/11 31	Suverän, R. 3531 .....	Sanfrid 2 ..... Z/28 12 (41)	8/10 38
Z/28	43	Salgås 3 (62) ...	1/3 35	Zar Grej, R. 3821 .....	Salgås 2, Z/28 ... 2 (43)	8/10 38
Z/28	46	°Sara 3 (57) .....	13/2 33	Suverän, R. 3531 .....	Sara 2 (46) ..... R. 9390	8/10 38
Z/28	50	°Dansa 3 (64) ...	1/9 35	Idun, R. 4057 .....	Dansa 2 (50) ..... R. 9088	8/10 38
<b>Oscar Svensson, Bölåsen, Oviken.</b>						
Z/54	48 (56)	Blida .....	8/9 21	Baal-Rex, R. 1420 .....	Boja (48), R. 4540	5/10 38
Z/54	48 (65)	Bojma .....	14/8 27	Rask 2, R. 1561 .....	Boja (48), R. 4540	5/10 38
Z/54	56 (63)	Bliana .....	15/1 26	Rask 2, R. 1561 .....	Blida, Z/54 ..... 48 (56)	5/10 38
Z/54	56 (68)	Bliva .....	17/8 28	Elegant, R. 2703 .....	Blida, Z/54 ..... 48 (56)	5/10 38
Z/54	58	Blomman (75)...	14/10 34	Sober, R. 3670 .....	Blomma (58) ... R. 7369	5/10 38
Z/54	63	Blinka (70) ...	30/9 29	Elegant, R. 2703 .....	Bliana, Z/54 ..... 56 (63)	5/10 38
<b>Erik Persson, Söre, Lit.</b>						
Z/59	—	Kajsa (6) .....	26/3 30	Kajfas, R. 2722 .....	Blomma, Jt. III ... 09745	10/11 38
Z/59	—	Pärlla (2) .....	5/6 29	Kajfas, R. 2722 .....	Svana, Jt. III ... 08025	10/11 38

Typ	Färg och tecken	Mått i cm							Exteriörbeskrivning									
		Mankhöjd	Benhöjd	Bröstbredd	Höftbredd	Bärbensbredd	Bröstomfång	Höftomfång	Huvud och hals	Bröst, bogar och manke	Rygg o. länd	Kors och svansans.	Lår och ljumskar	Mjölkgorgan	Ben och gång			
3	v <sup>o</sup> stp	119	55	36	50	29	175	185	3,5	4	4,5	4,5	3,5	4	3,5			
2	v <sup>s</sup> stp	120	55	33	48	28	171	180	3	3	3,5	3	3	3	2,5			
2	v <sup>o</sup> stp	119	55	35	47	28	167	190	3,5	3,5	3,5	3	3,5	3	3,5			
2	v <sup>o</sup> stp	120	52	33	48	27	170	193	2,5	2,5	3	4	3	3,5	2,5			
2	v <sup>o</sup> stp	117	50	32	46	28	170	190	3,5	3	3,5	3,5	3,5	4	3			
2	v <sup>o</sup> rtp	124	59	35	47	28	172	188	2,5	3,5	4	4	3,5	3,5	3,5			
2	v <sup>o</sup> rt	115	49	33	43	27	165	175	3	4	3,5	3,5	3,5	4	3,5			
2	v <sup>o</sup> st	117	52	40	42	28	173	192	3,5	3,5	3,5	3,5	3,5	3	2,5			
3	v <sup>o</sup> st	118	53	38	48	29	174	180	3,5	4,5	3,5	4,5	3,5	4	3,5			
3	v <sup>o</sup> st	115	51	31	45	27	170	180	4	3,5	3,5	4	4	4	4			
3	v <sup>o</sup> stp	117	50	35	48	27	170	185	3,5	4	4	3,5	4	4	4			
2	v <sup>o</sup> st	117	54	34	46	28	169	173	4	4	4	4	3,5	3,5	3			
3	v <sup>o</sup> st	115	48	36	50	30	174	189	4	4	3,5	4	3,5	3,5	4			
2	v <sup>o</sup> st	122	56	39	48	29	172	184	3	3	3,5	3,5	3	4	3			
3	v <sup>o</sup> stp	117	51	35	50	30	174	187	3,5	3,5	4	4	3,5	3,5	4			
2	v <sup>o</sup> st	123	56	40	50	33	172	192	4	3,5	4	3,5	3,5	4	4			
2	v <sup>o</sup> st	—	—	—	—	—	—	—	2,5	3,5	3	3	3,5	3,5	3			
2	v <sup>o</sup> st	122	55	32	48	29	178	177	3,5	3,5	3,5	3,5	3,5	4	3			
2	v <sup>o</sup> stp	119	51	31	49	28	167	185	3	3	3	2,5	3	3	3			
2	v <sup>o</sup> stp	121	52	36	49	30	176	186	3,5	4	3,5	3,5	3,5	3,5	3			
2	v <sup>o</sup> st	118	55	34	48	26	162	170	3,5	3,5	3	4	3,5	4,5	3,5			
2	v <sup>o</sup> stp	118	50	33	47	26	167	171	3	3	2,5	3,5	3	3	3			
2	v <sup>o</sup> rt	122	58	30	47	28	163	187	3	3	3,5	2,5	3,5	3	2,5			
2	v <sup>o</sup> st	119	55	31	47	29	161	185	3	3,5	3	3,5	3,5	4	3			

Stamboksnr	Djurets		Faderns namn och stamboksnr	Moderns namn o. stamboks- eller avelsregisternr	Besikt- ningsdag	
	länsbok- stav, gårds- o. örönr	namn				födelse- dag och -år
<b>Olle Trollås, Trollåsén, Nälden.</b>						
Z/64	—	Snöa (96) .....	5/9 28	Sagoprins, R. 3044 .....	Snöskimra (76) .. R. 4606	11/11 38
Z/64	—	Snöalill (92) ...	19/9 27	Sagoprins, R. 3044 .....	Snögreja (84) ... R. 7468	11/11 38
Z/64	—	Snöflamma (81)	14/8 21	Rask 2, R. 1561 .....	Snöripa (41) .....	11/11 38
Z/64	—	Snöklinga (107)	8/9 32	Lento, R. 2724 .....	Snöjänta (93) ... R. 8816	11/11 38
Z/64	—	Snökrona (100)	9/12 30	Safir, R. 3241 .....	Snöklocka (82) ... R. 7469	11/11 38
Z/64	—	Snöyra (88)	12/8 25	Grej, R. 2317 .....	Snöskimra (76)... R. 4606	11/11 38
Z/64	—	Snöädla (110)...	31/8 33	Zar-Frej, R. 3820 .....	Snöälva (89) .....	11/11 38
Z/64	—	Snöälva (89) ...	6/11 25	Grej, R. 2317 .....	Z/64 .....	11/11 38
					Snöripa (41) .....	
					R. 361	
<b>Stina Ulvild, Trollåsén, Nälden.</b>						
Z/65	—	Juna (49) .....	26/7 34	Zar-Frej, R. 3820 .....	Julita (31) .....	26/10 38
					R 6571	
<b>Eskil Olsson, Faxälven, Nälden.</b>						
Z/67	—	Dalia (78) .....	28/11 27	Jonatan, R. 2720 .....	Dana 1 (16) .....	7/11 38
					Jt. IV 03202	
Z/67	—	Dana 2 (71) ...	13/3 26	Jonatan, R. 2720 .....	Dana 1 (16) .....	7/11 38
					Jt. IV 03202	
<b>N. O. Holmsten, Mo, Trångsviken.</b>						
Z/76	—	°Dana (16) .....	28/5 31	Lento, R. 2724 .....	Dora (5), R. 7963	17/10 38
Z/76	—	°Sally (17) .....	14/9 31	Lento, R. 2724 .....	Sonja (8), R. 7422	17/10 38
Z/76	—	Sola (10) .....	23/11 25	Tärning 2, R. 2348 .....	Sista (3), R. 5777	17/10 38
Z/76	46	°Sara (21) .....	20/10 34	Zar Grej, R. 3821 .....	Sara (46), R. 9390	17/10 38
<b>E. M. Eriksson, Rönningen, Ottsjön.</b>						
Z/83	—	°Gulla (17) .....	28/2 31	Exakt, R. 3502 .....	Gåva (12) .....	5/11 38
					R. 7978	
Z/83	—	Gullgås (22) ...	18/9 35	Gavell, R. 3924 .....	Gulla, Z/83 .....	5/11 38
Z/83	—	Jilla (16) .....	16/11 30	Exakt, R. 3502 .....	Julsnö (13), Z/83	5/11 38
Z/83	—	Julsnö (13) .....	23/12 26	Göran, R. 2477 .....	Fina (6) .....	5/11 38
					Jt. IV 05638	
Z/83	—	Knippa (18) ...	19/10 31	Exakt, R. 3502 .....	Knoppa (14) .....	5/11 38
					R. 8315	
<b>F. A. Stålberg, Björklunda, Ottsjön.</b>						
Z/88	—	Fromma (5) ...	8/3 29	From-Grej, R. 3013 .....	Göta (2) .....	5/11 38
					Jt. III 07261	
Z/88	—	Rosa (6) .....	18/9 30	Exakt, R. 3502 .....	Saga (4) .....	5/11 38
					Jt. IV 011151	
Z/88	—	Solveig (7) .....	8/10 31	Exakt, R. 3502 .....	Saga (4) .....	5/11 38
					Jt. IV 011151	

Typ	Färg och tecken	Mått i cm								Exteriörbeskrivning							
		Mankhöjd	Benhöjd	Bröstbredd	Höftbredd	Bärbensbredd	Bröstomfång	Höftomfång	Huvud och hals	Bröst, bogar och manke	Rygg o. länd	Kors och svansans.	Lår och lumskar	Mjölkkorgan	Ben och gång		
2	v <sup>o</sup> stp	116	50	32	45	27	163	169	3	3,5	3	3	3	3	3		
2	v <sup>o</sup> stp	115	49	33	45	26	162	175	4	3	3	3	2,5	4	3,5		
2	v <sup>s</sup> stp	118	49	28	45	24	163	170	4	3,5	3,5	3,5	3,5	4	3		
3	v <sup>o</sup> stp	119	55	31	47	28	161	176	3,5	3,5	3,5	3,5	4	3,5	3,5		
3	v <sup>o</sup> stp	116	54	29	45	28	156	170	4	3,5	4	3	4	3,5	3		
2	v <sup>o</sup> stp	112	50	31	44	26	157	169	3,5	3,5	3	4	3	4	3		
2	v <sup>o</sup> stp	118	50	31	46	29	162	167	3,5	3	2,5	3,5	3	3	3		
2	v <sup>o</sup> stp	115	51	31	44	25	160	176	4,5	3,5	3	2,5	2,5	3	3		
2	v <sup>o</sup> rtp	117	51	36	47	28	168	183	3,5	3,5	3,5	3,5	4	3,5	4		
2	v <sup>s</sup> stpS	119	51	33	42	29	172	188	3,5	3	3,5	3,5	4	4	2,5	Lösbogad	
2	v <sup>o</sup> stp	117	50	32	46	28	170	182	3,5	3	3,5	3,5	3,5	3,5	3	Något lösbogad	
2	v <sup>o</sup> stp	115	50	32	45	26	161	179	3,5	3,5	4	3,5	3	3	3		
2	v <sup>o</sup> st	119	54	33	46	29	165	178	3	3	3,5	3,5	3	3	3		
2	v <sup>o</sup> stp	116	51	32	47	28	164	179	3	3	3	2,5	3	3,5	2,5	Något lösbogad, högt svansfäste	
2	v <sup>o</sup> stp	118	54	33	46	29	165	179	3,5	3	4	3	3	3	2,5		
2	v <sup>o</sup> stp	120	54	32	47	27	165	181	3	3	4	3	3	4	3		
2	v <sup>o</sup> stp	121	58	31	44	25	164	175	2,5	3	4	3	3,5	4	3,5		
2	v <sup>o</sup> stp	119	57	31	48	30	168	185	3	3	4	4	3,5	3,5	2,5		
2	v <sup>o</sup> stp	117	54	31	45	26	164	180	3,5	3	3,5	3	3,5	3,5	2,5		
2	v	119	56	33	49	30	163	180	3	3	4	4	3,5	3	3		
2	v <sup>o</sup> st	125	56	35	50	30	178	190	3,5	3,5	3	3	3,5	3	3		
2	v <sup>o</sup> stp	120	58	34	48	29	169	187	3,5	3	4	3	3	3,5	2,5		
2	v <sup>o</sup> stp	119	56	31	47	27	164	182	3	3	4	3	3,5	3	3		

Stamboksnr länsbok- stav, gårds- o. öronnr	Djurets		Faderns namn och stamboksnr	Moderns namn o. stamboks- eller avelsregisternr	Besikt- ningsdag	
	namn	födelse- dag och -år				
<b>E. W. Eriksson, Ottsjön.</b>						
Z/94	—	Saga (2) .....	5/12 27	Over, R. 3036 .....	Svana (1) ..... Jt. IV 08268	5/11 38
<b>Jonas Gisslén, Hedvigslund, Hammarstrand.</b>						
Z/126	—	Fingull (1) .....	29/9 24	Gulling, R. 2609 .....	Fina, R. 5293 ...	28/10 38
<b>E. J. Amcoff, Ammer.</b>						
Z/129	—	Sköna (4) .....	3/10 31	Lahman, R. 3382 .....	Sessa (1), R. 8606	28/10 38
<b>P. O. Åsbo, Landsom, Ås.</b>						
Z/169	—	Snöflinga (17) .	25/7 27	Essen, R. 2704 .....	Svea (1) ..... Jt. III 08759	21/10 38
<b>Nils Nilsson d. y., Dille, Ås.</b>						
Z/171	—	°Lina (15) .....	20/6 30	Lizt-Glans, R. 3231 .....	Lisa (8), R. 7944	5/10 38
Z/171	—	°Lisen (10) .....	23/9 27	Grip, R. 3018 .....	Lisa (8), R. 7944	5/10 38
Z/171	—	Liva (19) .....	28/3 33	Trumf-Ess, R. 3676 .....	Lisen (10), Z/171	5/10 38
<b>Olof Henriksson, Dille, Ås.</b>						
Z/172	—	Daga (7) .....	19/11 27	Essen, R. 2704 .....	Docka 2 (4) ..... Jt. I 011330	5/10 38
Z/172	—	Dana (9) .....	9/10 30	Greve, R. 4295 .....	Docka 2 (4) ..... Jt. I 011330	5/10 38
Z/172	—	Dora (10) .....	21/10 29	Essen, R. 2704 .....	Docka 2 (4) ..... Jt. I 011330	5/10 38
Z/172	—	Duva (15) .....	29/9 31	From, R. 3506 .....	Docka 2 (4) ..... Jt. I 011330	5/10 38
Z/172	—	Saga (5) .....	3/8 25	Bravo, R. 2462 .....	Svea (1) .....	5/10 38
Z/172	—	Stava (12) .....	24/8 30	Greve, R. 4295 .....	Svana (11) ..... Jt. I 011329	5/10 38
Z/172	—	Svea 2 (14) ...	2/11 31	From, R. 3506 .....	Saga (5) ..... Jt. I 011331	5/10 38
Z/172	—	Vega (8) .....	6/8 29	Essen, R. 2704 .....	Vivan (2) .....	5/10 38
<b>Georg Mahlberg, Dille, Ås.</b>						
Z/173	—	Fina (31) .....	15/1 34	Lord, R. 3807 .....	Tärna (19), Z/173	12/10 38
Z/173	—	Knoppa (20) ...	16/7 29	Lycko-Ess, R. 3233 .....	Krona (16) ..... R. 7942	12/10 38
Z/173	—	Tora (28) .....	20/4 32	From, R. 3506 .....	Krona (16) ..... R. 7942	12/10 38
Z/173	—	°Tärna (19) .....	6/4 28	Essen, R. 2704 .....	Daga (11), R. 6480	12/10 38

Typ	Färg och tecken	Mått i cm							Exteriörbeskrivning							
		Mankhöjd	Benhöjd	Bröstdjup	Höftbredd	Bärbensbredd	Bröstomfång	Höftomfång	Huvud och hals	Bröst, bogar och manke	Rygg o. länd	Kors och svansans.	Lår och ljumskar	Mjölkkorgan	Ben och gång	
2	v <sup>0</sup> stp	118	53	33	47	28	171	185	3	3	4	3,5	3,5	3,5	2,5	
2	v <sup>0</sup> stp	122	57	30	46	27	166	178	2,5	3	4	3,5	3	3	2,5	
2	v <sup>0</sup> stp	116	52	31	43	26	159	182	3,5	4	4	4	3,5	4	3,5	
2	v <sup>0</sup> stp	117	50	31	47	32	162	192	3	3,5	3,5	3	3	3	2,5	
2	v <sup>0</sup> stp	119	52	34	44	25	174	179	3,5	3,5	2	2,5	2,5	3	3	Sänkt länd
2	v <sup>0</sup> stp	117	51	34	46	28	169	185	3,5	3,5	3	3	3	4	2,5	
2	v <sup>0</sup> stp	123	54	33	50	30	180	200	3,5	3,5	3,5	3	3,5	3	3	
2	v <sup>s</sup> stp	119	51	31	49	30	173	200	3,5	3	4	4	3,5	4	3	Något lös bogad
2	v <sup>r</sup> stp	122	52	31	50	27	175	190	3,5	3	4	4	3,5	3,5	3	
2	v <sup>s</sup> st	119	52	30	50	31	174	195	3	3	3,5	3,5	3,5	4	3	
2	v <sup>0</sup> st	117	50	32	49	26	166	190	3,5	3	3,5	3,5	2,5	4	3,5	
2	v <sup>0</sup> st	120	54	29	50	30	177	195	3	3	3,5	3	3,5	3,5	3	
2	v <sup>0</sup> st	124	55	33	47	27	168	187	3,5	2,5	3,5	3,5	3	3,5	2,5	
2	v <sup>0</sup> st	119	53	35	50	29	179	190	3,5	3,5	3,5	3	3	3	2,5	
2	v <sup>0</sup> stp	120	54	33	47	29	170	195	3,5	3	3,5	3	3	4	3	
2	v <sup>0</sup> st	117	53	31	45	27	165	182	3	3,5	3,5	3	3	3	3	
2	v <sup>0</sup> stp	126	56	40	51	32	181	200	3,5	4	3,5	3	3,5	3,5	3,5	
2	v <sup>0</sup> stp	117	49	36	47	29	173	195	4	3	3	3,5	3,5	4	3,5	Lös bogad
3	v <sup>0</sup> stp	121	54	32	47	27	170	187	3,5	3,5	4	3,5	3,5	4	3	

Stamboksnr	Djurets		Faderns namn och stamboksnr	Moderns namn o. stamboks- eller avelsregisternr	Besikt- ningsdag	
	länsbok- stav, gårds- o. öronnr	namn				födelse- dag och -år
<b>Olof Andersson, Åskott.</b>						
Z/174	—	Dora (32) .....	19/7 32	Docent, R. 3496 .....	Dolly (10) ..... Jt. II 010663	5/10 38
Z/174	—	Duva (31) .....	2/9 32	Docent, R. 3496 .....	Tonny (12) ..... F.F. IV 01556	5/10 38
Z/174	—	Rita (34) .....	20/3 35	Zarin, R. 4080 .....	Silverros (16) ... Z/174	5/10 38
Z/174	—	Silverros (16)...	20/3 27	Doll-Kulm, R. 2596 .....	Rosa (8) ..... Jt. III 08713	5/10 38
Z/174	—	Stråla (17) .....	29/2 28	Grip, R. 3018 .....	Lycka (12) ..... Jt. III 08720	5/10 38
Z/174	—	Theli (20) .....	28/2 29	Grip, R. 3018 .....	Lycka (12) ..... Jt. III 08720	5/10 38
Z/174	—	Thilly (21) .....	13/6 29	Grip, R. 3018 .....	Blända (4) ..... R. 6619	5/10 38
Z/174	—	Tindros (22) ...	30/1 30	Gasto, R. 3373 .....	Rosa (8) ..... Jt. III 08713	5/10 38
<b>Conrad Aronsson, Långänge, Ångsta.</b>						
Z/191	—	Glända .....	16/12 28	Florid-Glans, R. 3011 ...	Gull-Dyr, R. 8081	19/1 39
<b>Olof Svensson, Haxäng, Lockne station.</b>						
Z/199	—	Fana (9) .....	25/11 33	Zaren, R. 3056 .....	Florida 2 (56) ... R. 7439	4/10 38
Z/199	—	Fiata 2 (12) ...	4/8 35	Börje, R. 4045 .....	Fiata (65) ..... R. 9322	4/10 38
Z/199	—	Flora (7) .....	20/12 32	Zaren, R. 3056 .....	Florida 2 (56) ... R. 7439	4/10 38
Z/199	—	Frida (8) .....	5/4 33	Zar-Rex, R. 3822 .....	Flinga 2 (73) ... R. 8801 .....	4/10 38
Z/199	—	Fruga (10) .....	23/3 35	Zar-Rex, R. 3822 .....	63 Frusta (78) ... Z/1 63	4/10 38
<b>Helge Lindström, Rosshol, Lockne station.</b>						
Z/200	—	Leja (3) .....	2/8 30	Kajno, R. 3227 .....	Lilja (2) ..... Jt. III 010549	18/12 38
<b>Johan Bergstedt, Västbyn, Östersund.</b>						
Z/320	—	Dordi (45) .....	19/1 27	Leo, R. 2897 .....	Dolly (16) ..... R. 5292	11/10 38
Z/320	—	Druva (37) .....	28/6 30	Sultan, R. 3530 .....	Dordi (45), Z/320	11/10 38
Z/320	—	°Fidra (27) .....	18/2 23	Svan, R. 2342 .....	Fina (14) ..... Jt. IV 06128	11/10 38
Z/320	—	Fidra 2 (48) ...	10/3 35	Filimon, R. 4052 .....	Fidra (27), Z/320	11/10 38
Z/320	—	Gurka (40) .....	23/11 29	Froste, R. 3789 .....	Gullren (19) ..... R. 4642	11/10 38
Z/320	—	Karna (44) .....	14/11 32	Gylle, R. 3648 .....	Krona (35) ..... F.F. IV 01550	11/10 38

Typ	Färg och tecken	Mått i cm							Exteriörbeskrivning							
		Mankhöjd	Benhöjd	Bröstbredd	Höftbredd	Bärbensbredd	Bröstomfång	Höftomfång	Huvud och hals	Bröst, bogar och manke	Rygg o. länd	Kors och svansans.	Lår och ljumskar	Mjölkgorgan	Ben och gång	
2	v <sup>o</sup> st	118	51	36	47	29	175	185	3,5	3,5	4	3,5	3,5	3,5	3,5	
2	v <sup>o</sup> st	119	53	37	49	29	176	182	3,5	3,5	3	3,5	3	3,5	3,5	
2	v <sup>o</sup> stp	118	55	33	47	26	165	170	3,5	3,5	3	3	3	3,5	3	Högt svansfäste
2	v <sup>o</sup> st	117	52	37	45	24	168	180	3	3,5	3,5	3	3	3	3	
2	v <sup>o</sup> stp	120	54	35	49	29	178	188	3	2,5	3,5	3	3,5	4	3	Lösbogad
2	v <sup>o</sup> stp	120	51	35	47	29	178	182	3,5	3	3,5	3	3	3,5	3	Lösbogad
2	v <sup>o</sup> stp	124	52	38	50	31	185	195	3,5	4	4	3,5	3,5	3,5	3,5	
2	v <sup>o</sup> stp	117	48	41	50	29	177	190	3,5	4	3,5	2,5	3,5	3,5	3	Mycket högt svansfäste, kraftigt kors
2	v <sup>o</sup> st	119	53	33	47	27	170	193	3,5	3,5	4	3,5	3	3,5	3	
2	v <sup>o</sup> stp	117	53	35	46	27	163	168	3,5	3,5	3	3	3	3	3	
2	v <sup>s</sup> stp	117	52	28	44	27	155	175	3	3	3,5	3,5	3,5	3,5	3	
2	v <sup>o</sup> st	119	55	37	47	26	166	172	3	3,5	4	4	3,5	3	3	
3	v <sup>o</sup> stp	120	54	36	51	29	174	190	3,5	3,5	4	4	3,5	3,5	3	
2	v <sup>o</sup> stp	119	56	32	47	27	160	180	3,5	3,5	4	3,5	3,5	3,5	3	
2	v <sup>s</sup> stSp	118	52	36	48	27	170	192	3	3,5	4	3,5	4	4	3	
2	v <sup>o</sup> stp	124	54	40	51	27	185	215	3	4	4	2,5	3,5	4	3	Grovt svansfäste, ngt pinnhöftad
2	v <sup>o</sup> st	119	51	34	49	26	172	194	3,5	2,5	3,5	2,5	3,5	4,5	3,5	Lösbogad
2	v <sup>o</sup> stp	122	56	32	50	27	170	180	3,5	3,5	3,5	3	3	3,5	3	Pinnhöftad
2	v <sup>s</sup> stSp	121	57	37	47	27	167	185	3	3,5	4,5	4	2,5	3	3	
2	v <sup>o</sup> stp	118	52	33	44	27	167	182	4	3	3	3	3,5	3,5	2	Hastrång
2	v <sup>o</sup> stp	122	55	34	51	29	170	175	3,5	3,5	3,5	4	3,5	4	3,5	

Stamboksnr	Djurets		Faderns namn och stamboksnr	Moderns namn o. stamboks- eller avelsregisternr	Besikt- ningsdag	
	länsbok- stav, gårds- o. öronnr	namn				födelse- dag och -år
<b>Aron Jönsson, Vagled, Östersund.</b>						
Z/321	—	Duga (6) .....	21/2 31	Sultan, R. 3530 .....	Daggi (31) ..... R. 9047	11/10 38
<b>Lars Svärd, Vagled, Östersund.</b>						
Z/322	—	Dala (14) .....	26/11 32	Sober, R. 3670 .....	Dalia, R. 8640 ...	11/11 38
Z/322	—	Malin (21) .....	4/11 34	Gaspard 3792 .....	Blomma (5) .....	11/11 38
<b>Västerbottens län.</b>						
<b>Ludvig Zingmark, Älvsbacka, Umeå.</b>						
AC/42	39	Saga (43) .....	12/9 23	Grim, R. 2155 .....	Svana (39) ..... R. 6736	20/5 38
AC/42	41	Silja (64) .....	7/3 34	Garp, R. 3065 .....	Sibylla (41) ..... R. 7542	20/5 38
AC/42	48	Puttan (63) ...	22/6 32	Exot, R. 3682 .....	Putti (48) ..... R. 8659	20/5 38
AC/42	49	Pavlena (61) ...	1/9 31	Exot, R. 3682 .....	Pavlonä (49) ..... R. 8377	20/5 38
<b>Oscar Åström, Brännland.</b>						
AC/48	40 (59)	Glasina (59) ...	13/3 27	Sulamit, R. 3081 .....	Glansa (40) ..... R. 6724	25/7 38
AC/48	40 (81)	Glansy (81) ...	28/1 32	Sulamit, R. 3081 .....	Glansa (40) ..... R. 6724	25/7 38
AC/48	44	Läcky (74) .....	24/12 29	Sulamit, R. 3081 .....	Lärka (44) ..... R. 7528	10/5 38
AC/48	48	Gaisy (71) .....	5/9 29	Sulamit, R. 3081 .....	Gansy (48) ..... R. 7532	25/7 38
AC/48	53	°Glanda (87) ...	7/10 33	Lord, R. 3961 .....	Glandra (53) ... R. 8353	25/7 38
AC/48	56	Gaisa (72) .....	20/9 29	Sulamit, R. 3081 .....	Gala (56) ..... R. 8354	25/7 38
AC/48	71	Geisan (91) ...	17/11 34	Lord, R. 3961 .....	Gaisy (71) ..... AC/48 48	25/7 38
<b>Verner Lindgren, Brännland.</b>						
AC/49	—	°Snäckan (13) ...	3/2 29	Sulamit, R. 3081 .....	Snärta (18) ..... R. 8352	10/5 38
AC/49	71	Svanros (15) ...	23/9 30	Sulamit, R. 3081 .....	Snällros 2 (13) ... R. 6718	10/5 38
<b>Umeå Lantbruksskola, Umeå.</b>						
AC/57	3	°Tessa (98) .....	2/6 30	Lexus, R. 3071 .....	Trean (77) ..... R. 8024	11/5 38
AC/57	47	Flicka (104) .....	10/4 32	Zaren, R. 3056 .....	Flicka (47) ..... R. 5797	11/5 38

Typ	Färg och tecken	Mått i cm								Exteriörbeskrivning							
		Mankhöjd	Benhöjd	Bröstdredd	Höftbredd	Bärbensbredd	Bröstomfång	Höftomfång	Huvud och hals	Bröst, bogar och manke	Rygg o. länd	Kors och svansans.	Lår och ljumskar	Mjölkgorgan	Ben och gång		
2	v <sup>o</sup> stp	115	50	31	47	27	172	194	3	3	3,5	3	3,5	4	3		
2	v <sup>o</sup> st	126	55	40	52	31	185	194	3	4	3	3,5	3,5	3	3		
3	v <sup>o</sup> stp	117	54	32	49	29	170	188	3,5	3,5	4,5	4	4	3,5	3		
2	v <sup>o</sup> stp	115	48	32	48	29	170	190	3	3	2,5	3	3	3,5	3		
2	v <sup>o</sup> stp	117	53	34	48	29	175	190	3	3,5	3	3	3	3	3	Kort kors	
2	v <sup>o</sup> stp	117	52	31	46	28	160	175	2,5	2,5	3	3	2,5	3	2,5	Kort, vek	
2	v <sup>o</sup> st	114	46	36	48	29	169	188	3,5	3,5	2	3	2,5	3,5	3	Svag rygg	
2	v <sup>o</sup> stp	115	48	32	47	25	164	178	3	3	3	2,5	3	4,5	3,5	Högt svansfäste	
2	v <sup>o</sup> st	115	48	33	48	28	168	184	3,5	3	3,5	3,5	3,5	4	3,5		
2	v <sup>o</sup> st	114	47	32	49	29	170	185	2,5	2,5	2	3	2,5	3,5	2	Svag rygg, hastrång	
2	v <sup>o</sup> stp	117	51	31	48	27	163	178	3,5	3	3	3	3	3,5	3		
2	v <sup>o</sup> st	117	53	35	47	29	167	170	3	3	2,5	3	3	3	3,5		
2	v <sup>o</sup> stfp	117	51	35	48	27	170	182	4	3,5	3	3	3,5	3,5	3,5		
2	v <sup>o</sup> st	120	52	31	46	25	163	168	3,5	3	3,5	3	3	3,5	3		
1	v <sup>o</sup> stp	112	47	35	43	25	160	170	3,5	2,5	2	2,5	2,5	3,5	3	Svag länd	
2	v <sup>4</sup> sfS	112	49	34	45	28	158	178	3	2,5	3,5	3,5	2,5	3	2,5		
2	v <sup>s</sup> stp	116	50	37	49	29	175	185	2,5	3,5	3,5	3	3	3	2	Hastrång	
2	v <sup>o</sup> st	122	55	34	49	27	175	182	2,5	3	3,5	3,5	2,5	3	3,5	Små spenar	

Stamboksnr	Djurets		Faderns namn och stamboksnr	Moderns namn o. stamboks- eller avelsregisternr	Besikt- ningsdag	
	länsbok- stav, gårds- o. öronnr	namn				födelse- dag och -år
AC/57	59	°Mirjam (110) ...	27/9 32	Ingvar, R. 3069 .....	Mira (59) ..... R. 6704	11/5 38
AC/57	60	Nyros (85) .....	11/2 28	Magne, R. 3073 .....	Nysa (60) ..... Vb. IV 0196	11/5 38
AC/57	75	Mina (89) .....	9/3 29	Lexus, R. 3071 .....	Miranda (75) ... R. 7834	11/5 38
AC/57	77	°Tina (113) .....	7/6 33	Ingvar, R. 3069 .....	Trean (77) ..... R. 8024	11/5 38
<b>August Grönlund, Kristineberg, Vilhelmina.</b>						
AC/66	36	Gullstrand (54)	20/1 25	Örnungen, R. 2549 .....	Gullros (36) ..... R. 6748	11/9 38
AC/66	43	Gaby (66) .....	25/8 28	Sval-Inge, R. 2237 .....	Gunda (43) ..... R. 6750	11/9 38
AC/66	66	°Gaia (71) .....	18/10 30	Rane, R. 3696 .....	Gaby (66) ..... AC/66 43	2/7 39
<b>Algot Nilsson, Pellboda, Flarken.</b>						
AC/105	—	°Dana (19) .....	10/11 26	Glad, R. 3066 .....	Dyra (15) ..... R. 7560	18/5 38
AC/105	53	°Svana (26) .....	30/10 31	Telming, R. 3420 .....	Svala (10) ..... R. 6011	18/5 38
<b>Nils Johansson, Flarken.</b>						
AC/109	4	Minetta (8) ...	25/10 28	Pamp, R. 3077 .....	Minerva (4) ..... Vb. III 01185	18/5 38
AC/109	6 (7)	Beatrice .....	3/11 27	Pamp, R. 3077 .....	Beda (6), R. 8010	18/5 38
AC/109	6 (9)	Beata .....	26/10 30	Svalman, R. 3419 .....	Beda (6), R. 8010	18/5 38
AC/109	28	Bella (10) .....	2/11 31	Svalman, R. 3419 .....	Beda (6), R. 8010	18/5 38
<b>L. L. Strid, Risvattnet, Anäset.</b>						
AC/127	61	Linetta (21) ...	5/11 30	Truls, R. 3085 .....	Liva, Vb. IV 0399	18/5 38
<b>Tycko Sandström, Botsmark.</b>						
AC/198	35	Vidana (80) ...	26/1 28	Ingvar, R. 3069 .....	Vida (35) R. 3435	19/5 38
AC/198	81	°Vala (113) .....	25/7 33	Greve Zar, R. 3684 .....	Vana (81) ..... R. 8346	19/5 38
AC/198	93	Viora (109) ...	16/1 33	Greve Zar, R. 3684 .....	Viola (93) ..... R. 9409	19/5 38
<b>Uno och Lorentz Sandström, Botsmark.</b>						
AC/198	43	Tässinga (97)...	1/9 30	Ingvar, R. 3069 .....	Tässä (43) ..... R. 4324	19/5 38
AC/198	52	Snoppa (77) ...	14/4 27	Galant, R. 2390 .....	Snäppa (52) ..... R. 6701	19/5 38
AC/198	97	Tärna (110) ...	26/8 33	Greve Zar, R. 3684 .....	Tässinga (97) ... AC/198 43	19/5 38

Typ	Färg och tecken	Mått i cm								Exteriörbeskrivning							
		Mankhöjd	Benhöjd	Bröstbredd	Höftbredd	Bärbensbredd	Bröstomfång	Höftomfång	Huvud och hals	Bröst, bogar och manke	Rygg o. länd	Kors och svansans.	Lår och ljumskar	Mjölkgorgan	Ben och gång		
2	v <sup>o</sup> stp	116	51	36	48	27	169	185	3	3	3	3	3	3	3		
2	v <sup>o</sup> st	115	48	37	47	29	170	190	2,5	2,5	2,5	2,5	3	3	2,5		
2	v <sup>o</sup> st	120	53	34	50	28	170	193	2,5	2,5	3,5	3	3	3	2,5	Högt svansfäste	
2	v <sup>o</sup> stp	120	50	39	48	28	176	186	2,5	3,5	3	2,5	3	3	2,5		
2	v <sup>s</sup> stf	119	50	30	44	28	167	166	2,5	2,5	2,5	3	3	4	3,5	Lösbogad	
2	v <sup>o</sup> st	118	46	34	48	30	176	175	3,5	3,5	3,5	3,5	3,5	4	3,5		
2	v <sup>o</sup> stp	115	46	36	48	28	167	175	3,5	3,5	3	3	3,5	4	3		
2	v <sup>o</sup> stp	120	52	39	45	29	170	185	3	3	3	3	2,5	3,5	2,5	Pinnhöftad	
2	v <sup>r</sup> stp	122	51	35	51	30	171	194	3	3	3,5	3,5	3	3	3	Stickelhårig, hastrång, hängjuver	
2	v <sup>o</sup> st	116	50	32	43	25	165	170	2,5	3	3	3	2,5	2,5	2,5		
2	v <sup>o</sup> st	117	48	31	44	29	165	173	2,5	2,5	3	3	3	2,5	3	Hängjuver	
2	v <sup>s</sup> stp	110	47	35	45	29	165	183	3,5	3,5	3	3,5	2,5	3,5	3	Liten, lågbent, kort bål	
2	v <sup>o</sup> st	117	50	33	46	28	168	180	2,5	3,5	3	3,5	3	3	3	Hastrång	
2	v <sup>o</sup> rt	113	47	30	48	30	165	175	2,5	2,5	2,5	3	3	3,5	3		
2	v <sup>o</sup> stp	119	49	42	51	30	177	200	3	3,5	3	3,5	3,5	3,5	3		
2	v <sup>o</sup> stp	119	52	37	53	28	177	190	3	3,5	3,5	3,5	3	3	3,5		
2	v <sup>o</sup> stp	118	49	41	51	31	175	190	3	3,5	3	3	3	3,5	3,5	Högt och grovt svansfäste	
3	v <sup>o</sup> st	122	53	41	52	31	190	210	3	4	3,5	4	3,5	3,5	3,5		
2	v <sup>o</sup> stp	112	48	35	47	29	170	190	3	3	2,5	3,5	3,5	3,5	4	Lösbogad	
3	v <sup>o</sup> st	114	48	39	52	29	180	195	3,5	3,5	3,5	3,5	3	4	3,5	Lösbogad	

Stamboksnr	Djurets		Faderns namn och stamboksnr	Moderns namn o. stamboks- eller avelsregisternr	Besikt- ningsdag	
	länsbok- stav, gårds- o. öronnr	namn				födelse- dag och -år
<b>Mo och Domsjö A.-B., Sörbyn, Håknäs.</b>						
AC/222	54	Sonja (94) .....	23/8 32	Mulato, R. 3074 .....	Sonja (54) ..... R. 6751	21/5 38
AC/222	56	Grevinna (90)...	29/9 32	Mulato, R. 3074 .....	Gledy (56) ..... R. 7553	21/5 38
AC/222	58	°Frida (75) .....	13/8 29	Zaren, R. 3056 .....	Flinka (58) ..... R. 7438	21/5 38
AC/222	62	Vega (84) .....	1/5 30	Ingmar, R. 2992 .....	Valhalla (62) ... R. 6126	21/5 38
AC/222	71	Lyra (81) .....	16/5 30	Ingmar, R. 2992 .....	Lisett (71) ..... R. 6131	21/5 38
AC/222	99	Lyra .....	28/9 33	Mulato, R. 3074 .....	Lyra (81) ..... AC/222 71	21/5 38
AC/222	100	Vega .....	27/9 33	Mulato, R. 3074 .....	Vega (84) ..... AC/222 62	21/5 38
<b>Viktor Edström, Flarken.</b>						
AC/285	—	Runa (6) .....	29	Svalman, R. 3419 .....	Rosa (5) ..... F.F. III 01221	19/5 38
<b>Norrbottens län.</b>						
<b>Andreas Edström, Svedjan, Glommersträsk.</b>						
BD/1	—	Fäkta .....	15/3 25	Loth, R. 2798 .....	Fiva, R. 6816 ...	21/7 38
<b>Erhard Edström, Svedjan, Glommersträsk.</b>						
BD/3	—	Nätta (1) .....	22/10 31	Drill, R. 3712 .....	Nina, R. 6823 ...	21/7 38
<b>C. V. Vikberg, Svedjan, Glommersträsk.</b>						
BD/4	—	Vinda (5) .....	10/2 34	Drill, R. 3712 .....	Vira, R. 7620 .....	21/7 38
BD/4	—	Vita (3) .....	3/12 31	Drill, R. 3712 .....	Vinka, (4) ..... BD/89	21/7 38
<b>Bröderna Edström, Glommersträsk.</b>						
BD/5	—	Tindra (2) .....	18/6 27	Flanör, R. 2556 .....	Flora, R. 4982 ...	21/7 38
BD/5	—	Vallmo (4) .....	22/2 32	Drill, R. 3712 .....	Vala, R. 6819 .....	21/7 38
<b>Emil Brännström, Solhem, Glommersträsk.</b>						
BD/11	—	Svea (1) .....	11/1 32	Drill, R. 3712 .....	Svenska, R. 8440 .	21/7 38
<b>Egnahemsnämnden, Abborrträsk.</b>						
BD/11	—	Svenska .....	12/9 26	Loth, R. 2798 .....	Svala, R. 6813 ...	3/11 35
<b>Holger Eriksson, Glommersträsk.</b>						
BD/13	—	Ranka (1) .....	28/5 25	Loth, R. 2798 .....	Ringa, R. 8026 ...	21/7 38

Typ	Färg och tecken	Mått i cm							Exteriörbeskrivning									
		Mankhöjd	Benhöjd	Bröstbredd	Höftbredd	Bärbensbredd	Bröstomfång	Höftomfång	Huvud och hals	Bröst, bogar och manke	Rygg o. länd	Kors och svansans.	Lår och ljumskar	Mjölkgorgan	Ben och gång			
2	v <sup>0</sup> rt	118	50	35	48	28	170	182	3,5	3,5	3	3	2,5	3,5	3			
3	v <sup>0</sup> stp	118	53	35	50	29	168	188	4	4	4	3,5	4	3,5	3			
2	v <sup>0</sup> st	121	56	33	50	30	167	174	3,5	3	2,5	3	3	2,5	3	Högt svansfäste		
3	v <sup>0</sup> st	118	52	37	48	29	173	187	3	3,5	4	4	3,5	3	3			
2	v <sup>5</sup> stp	119	50	40	51	30	175	200	2,5	3,5	3	3	3,5	3	2,5	Tjockt svansfäste, hastrång		
3	v <sup>7</sup> stp	119	52	38	47	27	170	185	3	3,5	3,5	3,5	3	3,5	3			
3	v <sup>0</sup> st	118	52	37	48	29	173	187	3	3,5	4	4	3,5	3	3			
2	v <sup>0</sup> stp	114	51	31	47	29	159	172	3	2,5	3	3,5	3	3,5	3			
2	v <sup>0</sup> stSp	122	53	34	50	32	172	190	3	3,5	3,5	4	3,5	3	3			
2	v <sup>0</sup> stp	119	52	34	48	30	174	176	3	3	3	4	3	3,5	3			
2	v <sup>0</sup> stp	110	46	29	45	27	164	177	3	3	3,5	3,5	3	3,5	3,5			
2	v <sup>0</sup> st	115	52	29	45	29	160	178	3	2,5	3,5	3	3	3,5	3			
2	v <sup>5</sup> stp	121	56	34	48	33	172	190	2,5	3	3	3,5	3,5	4	3,5			
2	v <sup>0</sup> rt	117	51	35	45	30	169	182	3	3	3	4	3,5	3,5	3,5			
3	v <sup>4</sup> stSp	119	53	33	44	31	170	185	3	3,5	3,5	4	3,5	3,5	3			
2	v <sup>8</sup> stf	—	—	—	—	—	—	—	3	3,5	3,5	3,5	3,5	4	3			
2	v <sup>0</sup> stp	119	54	33	50	29	174	196	3	3	4	4	3	3,5	3,5			

Stamboksnr	Djurets		Faderns namn och stamboksnr	Moderns namn o. stamboks- eller avelsregisternr	Besiktningdag	
	länsbokstav, gårds- o. öronnr	namn				födelse-dag och -år
<b>J. O. Sundqvist, Glommerstråk.</b>						
BD/16	—	Freja	24/3 26	Loth, R. 2798	Fackla, R. 6833	...   21/7 38
<b>William Vikberg, Lappträsk, Moräng.</b>						
BD/23	—	Soja	10/12 31	Salding, R. 3440	Solveig, R. 8421	...   21/7 38
<b>Algot Jonsson, Holmträsk, Altersbruk.</b>						
BD/28	—	Dolly (11)	..... 10/1 30	Dox, R. 3427	Duva, R. 9140	...   19/7 38
BD/28	5	Driva (12)	..... 3/1 32	Dox, R. 3427	Duva, R. 9140	...   19/7 38
<b>Harald Marklund, Byggården, Altersbruk.</b>						
BD/29	—	Krona (21)	..... 20/4 22	Kulm, R. 2162	Krusa, R. 4221	...   19/7 38
BD/29	20	Norma (41)	... 21/10 28	Import, R. 2566	Nottebra (20)	...   19/7 38
					R. 6873	
<b>S. F. Öberg, Älvåker, Älvsbyn.</b>						
BD/35.	21	Docka (41)	... 24/8 30	Vrång, R. 3424	Dolma (21)	.....   20/7 38
					R. 3806	
BD/35	23	Dejsy (35)	.....10/4 27	Excellensen, R. 3101	Dejlig (23)	.....   20/7 38
					R. 6111	
BD/35	26	Draga (34)	..... 28/6 26	Dick, R. 2792	Drippla (26)	.....   20/7 38
					R. 6921	
BD/35	32	Della (46)	..... 5/12 32	Vrång, R. 3424	Delia (32)	.....   20/7 38
					R. 8117	
BD/35	34	Druva (47)	..... 26/11 32	Vrång, R. 3424	Draga (34)	.....   20/7 38
					BD/35 26	
<b>Anders G. Johansson, Björkvalla, Älvsbyn.</b>						
BD/36	5	Sonny (16)	... 15/10 28	Excellensen, R. 3101	Dolly (5) R. 6099	...   20/7 38
BD/36	14	Suna (24)	..... 15/1 32	Vrång, R. 3424	Svanhild (14)	...   20/7 38
					R. 8390	
BD/36	16	Stinta (21)	..... 8/12 30	Elit, R. 3430	Sonny (16)	.....   20/7 38
					BD/36 5	
<b>Gustaf Olofsson, Myrgården, Lillpite.</b>						
BD/48	—	Laga (17)	..... 29/7 31	Indici, R. 3105	Laila (12)	.....   20/7 38
					BD/48	
BD/48	—	Laila (12)	..... 23/5 28	Illern, R. 2797	Lisa (8)	.....   20/7 38
					BD/48	
BD/48	—	Laura (15)	..... 17/8 30	Indici, R. 3105	Laila (12)	.....   20/7 38
					BD/48	
BD/48	—	Lilly (11)	..... 12/7 27	Illern, R. 2797	Lea (9), BD/335	...   20/7 38
BD/48	—	Lisa (8)	..... 2/1 24	Fenix, R. 2252	Lustig, Nb. II	...   20/7 38
					0936	
BD/48	—	Lycka (13)	..... 13/6 29	Illern, R. 2797	Lea (9), BD/335	...   20/7 38

Typ	Färg och tecken	Mått i cm.							Exteriörbeskrivning							
		Mankhöjd	Benhöjd	Bröstbredd	Höftbredd	Bärrens- bredd	Bröstonfång	Höftomfång	Huvud och hals	Bröst, bogar och manke	Rygg o. länd	Kors och svansans.	Lår och lårskar	Mjölkgorgan	Ben och gång	
2	v <sup>r</sup> stSp	118	54	29	43	26	160	173	2,5	2,5	3	3	3	3,5	2,5	
2	v <sup>o</sup> stp	117	50	36	47	26	175	187	3	3,5	3	3,5	3	3	3	
2	v <sup>o</sup> st	120	52	30	47	28	161	175	3	2,5	3	2,5	2,5	3	2,5	
2	v <sup>o</sup> st	114	51	34	47	25	163	178	3,5	3	3	2,5	3	3	3	
2	v <sup>r</sup> stSp	119	57	31	51	28	170	190	3	3	3,5	2,5	3	3,5	3,5	
2	v <sup>o</sup> st	119	53	34	49	28	170	183	3	3	3,5	3,5	3,5	3,5	3,5	Högt svansfäste, pinnhöftad
2	v <sup>o</sup> stp	117	54	35	47	28	168	182	4	4	3	3	3,5	3	3,5	
2	v <sup>o</sup> st	119	52	33	46	26	171	191	3,5	3,5	3	3,5	4	4	3,5	
2	v <sup>o</sup> stp	118	51	35	51	29	174	195	4	3,5	3	3	3,5	4	3,5	
2	v <sup>o</sup> st	120	53	35	50	29	175	187	3,5	4	4	4	3	3,5	3	
3	v <sup>o</sup> stp	121	54	33	50	29	168	195	4	4	4	4	4,5	4,5	3,5	
2	v <sup>o</sup> st	125	56	29	40	28	175	185	3	3	3,5	3	3	4	3	
2	v <sup>o</sup> stp	126	58	35	49	28	174	195	3,5	3	3	3	3	3,5	3	
2	v <sup>o</sup> rt	122	56	32	47	28	165	187	3	3	3,5	3,5	3	4	3	
2	v <sup>o</sup> stp	122	54	31	47	27	173	181	3,5	3,5	3	3,5	3,5	3,5	3	
2	v <sup>s</sup> stp	120	52	32	49	27	175	183	3	3	3	3,5	3	3	3	
2	v <sup>o</sup> st	122	53	36	50	28	180	193	3	3	3,5	3,5	3	3,5	3	
2	v <sup>o</sup> rtp	117	50	32	47	26	170	182	3,5	3,5	2,5	3,5	3,5	4	3,5	
2	v <sup>o</sup> stp	119	53	33	50	26	170	190	3,5	3	3,5	3,5	3,5	4	2,5	Svag rygg
2	v <sup>o</sup> stp	116	49	36	47	26	172	179	4	3,5	3	3,5	3,5	3	3	

Stamboksnr	Djurets		Faderns namn och stamboksnr	Moderns namn o. stamboks- eller avelsregisternr	Besikt- ningsdag	
	länsbok- stav, gårds- o. öronnr	namn				födelse- dag och -år
<b>Manfred Olofsson, Nybodarna, Lillpite.</b>						
BD/59	—	Laddy (22) .....	28/8 34	Lakej, R. 3988 .....	Laila, (12) ..... BD/48	20/7 38
BD/59	—	Lärkan (16) ...	1/5 31	Indiei, R. 3105 .....	Lea (9), BD/335	20/7 38
<b>Jonas Samuelsson, Pullnäs, Norrfjärden.</b>						
BD/87	—	Linga (5) .....	4/9 26	Import, R. 2566 .....	Liva (2) ..... BD/87	19/7 38
BD/87	—	Liva (2) .....	21/2 23	Dan, R. 2248 .....	Lilja, R. 5087 ...	19/7 38
BD/87	—	Svanhild (11)...	10/10 26	Dick, R. 2792 .....	Dolly (5) ..... R. 6099	19/7 38
<b>Andreas Lundman, Porsnäs, Norrfjärden.</b>						
BD/89	—	Vinka (4) .....	11/8 28	Flanör, R. 2556 .....	Vira, R. 7620 .....	19/7 38
<b>Robert Thurfjäll, Vallen, Ersnäs.</b>						
BD/100	—	°Solvig (10) .....	21/3 28	Ivan, R. 3106 .....	Svana (3), R. 6093	18/7 38
BD/100	—	°Syringa (5) ...	2/9 27	Ivan, R. 3106 .....	Svalina, Nb. 944	18/7 38
<b>Eskil Åström, Vallen, Ersnäs.</b>						
BD/101	—	Karina (5) .....	23/12 28	Ivan, R. 3106 .....	Karola (3) ..... R. 9172	18/7 38
BD/101	—	Krona (8) .....	14/1 34	Sage, R. 3999 .....	Karina (5) ..... BD/101	18/7 38
<b>Albert Lidström, Svartskatan, Ersnäs.</b>						
BD/102	—	Svalros (12) ...	10/1 33	Turist, R. 2810 .....	Svala (6), R. 8898	18/7 38
<b>J. Artur Vikström, Norrgården, Ale.</b>						
BD/107	—	Svalros (6) ...	12/4 31	Imbach, R. 2991 .....	Svala (3), R. 9651	18/7 38
BD/107	—	Svalvit (9) .....	15/9 34	Krabat, R. 2958 .....	Svala (3), R. 9651	18/7 38
BD/107	—	Svepa (8) .....	26/5 33	Imbach, R. 2991 .....	Svala (3), R. 9651	18/7 38
<b>Hjalmar Viklund, Västergården, Ale.</b>						
BD/108	—	Flamma (26) ...	5/11 27	Flanör, R. 2556 .....	Frossa, R. 6814 ...	18/7 38
BD/108	—	Lisett (25) .....	8/8 27	Flanör, R. 2556 .....	Ledda, R. 6827 ...	18/7 38
BD/108	8	Jutta (19) .....	8/2 26	Loth, R. 2798 .....	Juno (8) R. 4973	18/7 38
BD/108	19	Nilla (24) .....	15/5 27	Minister, R. 3112 .....	Nunna (10) ..... R. 6789	18/7 38
BD/108	19	Juvela (38) ...	13/4 32	Imbach, R. 2991 .....	Jutta (19) ..... BD/108 8	18/7 38
BD/108	22	Druppa (32) ...	1/9 30	Imbach, R. 2991 .....	Driva (22) ..... R. 8463	18/7 38
BD/108	24	Nova (37) .....	24/10 31	Imbach, R. 2991 .....	Nilla (24) ..... BD/108 10	18/7 38
BD/108	26	Fagra (40) ...	1/2 33	Imbach, R. 2991 .....	Flamma (26) ... R. 8467	18/7 38

Typ	Färg och tecken	Mått i cm							Exteriörbeskrivning									
		Mankhöjd	Benhöjd	Bröstbredd	Höftbredd	Bärbensbredd	Bröstomfång	Höftomfång	Huvud och hals	Bröst, bogar och manke	Rygg o. länd	Kors och svansans.	Lår och ljumskar	Mjölkgorgan	Ben och gång			
2	v <sup>s</sup> stp	116	52	31	46	27	163	168	3,5	3	3	3	3	3	3			
2	v <sup>o</sup> stp	120	55	26	45	25	162	170	3,5	2,5	3,5	3	3	3	3			
2	v <sup>o</sup> st	118	50	30	43	27	170	180	3	2,5	2,5	2,5	3	3	2,5	Sänkt rygg		
2	v <sup>o</sup> st	117	48	30	46	30	168	178	3	3	2,5	3	3	3,5	2,5			
2	v <sup>o</sup> stp	120	52	31	45	26	173	180	3	3	3	2,5	3	3,5	3,5			
2	v <sup>o</sup> stp	114	49	30	46	29	167	188	3,5	3	3,5	3	3,5	3,5	3,5			
2	v <sup>o</sup> st	116	49	31	45	28	170	180	3,5	2,5	3	3	2,5	3	3			
2	v <sup>o</sup> stp	115	49	35	46	29	162	180	3	3	2,5	3,5	3,5	3,5	3,5			
2	v <sup>o</sup> stp	119	55	30	46	28	159	184	3,5	2,5	3	3,5	3,5	4	3,5			
2	v <sup>s</sup> stp	121	57	28	49	27	160	175	3,5	2,5	3,5	3,5	3	3,5	3,5			
2	v <sup>o</sup> stp	118	55	31	45	24	162	170	3,5	3	3,5	3,5	2,5	3	3			
2	v <sup>o</sup> stp	115	50	29	43	26	159	166	3,5	3	4	4	3	3,5	3			
2	v <sup>o</sup> stp	116	51	29	44	26	162	169	3	3,5	3,5	3,5	3,5	3,5	3			
2	v <sup>o</sup> stp	117	53	29	43	26	159	164	3	3	3	3,5	3	3,5	3			
2	v <sup>s</sup> stp	122	53	35	49	28	175	197	3,5	3,5	4	3,5	3,5	4	3			
3	v <sup>o</sup> stp	118	52	33	47	29	167	181	4	3,5	3,5	4	4	3,5	3,5			
3	v <sup>s</sup> stSp	115	50	30	45	28	165	177	3	3,5	4	4	3,5	4	3			
2	v <sup>o</sup> stp	122	56	35	48	26	170	181	3	3	4	4	3,5	4	2,5			
2	v <sup>o</sup> stSp	117	53	33	47	27	165	182	3,5	3,5	4	4	3,5	3,5	3	Stickelhårig		
2	v <sup>s</sup> stp	120	56	32	49	29	167	185	3,5	3,5	3,5	3,5	3	3,5	3			
3	v <sup>o</sup> stp	119	53	30	46	27	165	178	4	3,5	3,5	3,5	4	3,5	3,5			
2	v <sup>s</sup> stSp	123	55	32	50	28	173	185	3,5	3,5	3,5	4	3,5	3,5	3,5			

Stamboksnr	Djurets		Faderns namn och stamboksnr	Moderns namn o. stamboks- eller avelsregisternr	Besikt- ningsdag	
	länsbok- stav, gårds- o. öronnr	namn				födelse- dag och -år
<b>N. E. Nordlund, Norrgården, Boden.</b>						
BD/149	--	Drippel (71) ...	20/4 31	Vrång, R. 3424 .....	Drippla (26) ..... R. 6921	16/7 38
<b>Lars Lindmark, Middagsberget.</b>						
BD/152	--	Liljevit (2) .....	15/12 26	Amor, R. 2791 .....	Linda, R. 4923 ...	16/7 38
<b>N. A. Johansson, Nygården, Åkernäs.</b>						
BD/166	--	Liljeros (18) ...	7/6 30	Dalton, R. 3093 .....	Lilja (5), R. 7587	16/7 38
BD/166	--	°Lyra (19) .....	11/7 31	Ling, R. 3851 .....	Linga (10) ..... R. 8394	16/7 38
<b>John Sundberg, Kläppen, Åkernäs.</b>						
BD/169	--	Linga (10) .....	28/1 31	Dalton, R. 3093 .....	Linda, R. 4923 ...	16/7 38
<b>Simon Viberg, Rasmyran, Boden.</b>						
BD/174	--	Dippa (4) .....	25/10 34	Lento, R. 3989 .....	Donna, R. 9992 ...	16/7 38
<b>Gustaf Glad, Färholmen, Jämtön.</b>						
BD/216	--	Fjälla (6) .....	27/4 32	Busking, R. 3275 .....	Fikon, R. 9452 ...	15/7 38
BD/216	--	Fröken (5) .....	12/2 31	Ägil, R. 3577 .....	Fager, R. 9128 ...	15/7 38
<b>Björkfors Egendom, Espinära.</b>						
BD/274	--	Liva (75) .....	5/3 25	Loth, R. 2798 .....	Lila, R. 6048 .....	14/7 38
BD/274	--	Roja (91) .....	30/3 25	Loth, R. 2798 .....	Ripa, R. 6822 ...	14/7 38
BD/274 20(78)		Tisella .....	5/3 27	Krabat, R. 2958 .....	Tindra (20) ..... R. 3813	14/7 38
BD/274 20(87)		Timma .....	8/3 28	Krabat, R. 2958 .....	Tindra (20) ..... R. 3813	14/7 38
BD/274 54		Panama (96) ...	20/4 30	Krabat, R. 2958 .....	Pana (54) ..... R. 6406	14/7 38
BD/274 64		Simla (84) .....	18/5 28	Krabat, R. 2958 .....	Silva (64) ..... R. 7841	14/7 38
BD/274 65		Parada (88) ...	26/11 28	Krabat, R. 2958 .....	Pampa (65) ..... R. 7286	14/7 38
BD/274 70		Täcka (92) .....	23/1 29	Krabat, R. 2958 .....	Tärna (70) ..... R. 7287	14/7 38
BD/274 73		Hopplöv (86) ...	3/9 28	Krabat, R. 2958 .....	Hopplos (73) ... R. 7285	14/7 38
BD/274 75		Linda (103) ...	24/4 32	Krabat, R. 2958 .....	Liva (75) ..... BD/274	14/7 38
BD/274 88		Parva (110) ...	27/11 32	Import, R. 2566 .....	Parada (88) ..... BD/274 65	14/7 38
BD/274 89		Sia (113) .....	20/7 33	Krabat, R. 2958 .....	Sittra (89) ..... R. 7615	14/7 38
BD/274 91		Rona (114) .....	12/8 33	Krabat, R. 2958 .....	Roja (91) ..... BD/274	14/7 38

Typ	Färg och tecken	Mått i cm.								Exteriörbeskrivning							
		Mankhöjd	Benhöjd	Bröstbredd	Höftbredd	Bärbensbredd	Bröstomfång	Höftomfång	Huvud och hals	Bröst, boygar och manke	Rygg o. länd	Kors och svansans.	Lår och ljumskar	Mjölkkorgan	Ben och gång		
2	v <sup>o</sup> stp	112	46	30	47	23	163	168	3,5	2,5	3	2	2	2,5	2	Korset deformerat genom raktitis	
2	v <sup>o</sup> st	115	50	34	48	28	165	185	3	3,5	3	3,5	3,5	3	3		
3	v <sup>s</sup> rt	113	46	33	50	30	177	183	3	4	4	4	3,5	3,5	3	Liten, välväxt ko	
2	v <sup>o</sup> stS	113	46	34	48	27	167	185	4	3,5	4	3	4	3,5	3		
3	v <sup>o</sup> rt	118	48	34	52	28	179	193	3,5	3,5	3,5	4	3,5	3,5	3,5		
2	v <sup>o</sup> rtp	122	53	36	47	26	166	173	3	3	3	3	2,5	2,5	3		
2	v <sup>o</sup> stp	122	51	35	45	27	170	188	3,5	3,5	3,5	3,5	3,5	3	3,5		
3	v <sup>o</sup> stp	125	53	37	50	31	180	200	4	3,5	4	4	3,5	3,5	3,5		
3	v <sup>o</sup> stp	117	51	37	48	27	176	195	3,5	4	3	3,5	3,5	3,5	3,5		
2	v <sup>s</sup> stS	118	51	30	48	26	167	185	3,5	3	3,5	3	3	3	3		
2	v <sup>o</sup> stp	117	50	35	48	27	173	190	4	3	3	3,5	3,5	3,5	3		
2	v <sup>o</sup> stp	121	55	33	49	27	173	183	3,5	3,5	3	3	3,5	3,5	3		
2	v <sup>o</sup> stp	122	55	39	48	26	176	180	3	3,5	3	3	3,5	3,5	2,5		
3	v <sup>o</sup> st	121	53	35	53	31	182	190	3,5	3,5	3	3,5	4	4	3,5		
2	v <sup>o</sup> stp	123	54	31	49	28	177	190	3,5	3,5	3	3,5	3,5	3,5	3		
2	v <sup>o</sup> st	117	51	30	45	25	160	171	3,5	3	3,5	3,5	3,5	3	3		
2	v <sup>o</sup> stp	119	54	32	48	28	170	170	3	3	2,5	3,5	3	3	3		
2	v <sup>o</sup> st	120	55	32	50	29	173	185	3,5	3,5	3	3,5	3	3,5	3		
2	v <sup>s</sup> stp	120	53	36	47	30	170	180	3,5	3,5	3	3,5	3,5	3	3,5		
2	v <sup>o</sup> st	122	56	32	47	25	176	185	3,5	3,5	3	3,5	3,5	4	3		
2	v <sup>s</sup> stp	119	51	33	50	27	170	182	3,5	3,5	3	3,5	3,5	3,5	3		

Stamboksnr	Djurets		Faderns namn och stamboksnr	Moderns namn o. stamboks- eller avelsregisternr	Besikt- ningsdag	
	länsbok- stav, gårds- o. öronn:r	namn				födelse- dag och -år
<b>Oscar Nilsson, Granån, Espinära.</b>						
BD/275	—	Fagerlind (2)...	29/3 27	Krabat, R. 2958 .....	Fagra, Nb. II ... 01982	15/7 38
BD/275	—	Fagerros (4) ...	20/4 28	Krabat, R. 2958 .....	Fagra, Nb. II ... 01982	15/7 38
BD/275	—	Fikon (5) .....	11/4 31	Krabat, R. 2958 .....	Fagra, Nb. II ... 01982	15/7 38
BD/275	—	Filma (6) .....	13/4 32	Krabat, R. 2958 .....	Fagra, Nb. II ... 01982	15/7 38
<b>William Nilsson, Granån, Espinära.</b>						
BD/276	56	Gissa (1) .....	5/3 23	Bratt, R. 2411 .....	Gully (56) .....	15/7 38 R. 7118
<b>Helge Lundholm, Nygården, Espinära.</b>						
BD/281	—	Rara (15) .....	24/11 30	Krabat, R. 2958 .....	Ringa (4) .....	14/7 38 Nb. IV 01858
BD/281	—	Rona (16) .....	30/7 31	Import, R. 2566 .....	Ragna (11) .....	14/7 38 R. 8668
<b>Bröderna Lindfors, Hällfors, Espinära.</b>						
BD/283 12(20)		Heja .....	2/4 32	Krabat, R. 2958 .....	Hoppa 2 (12) ... R. 6415	14/7 38
BD/283 12(19)		Hejsan .....	10/2 30	Krabat, R. 2958 .....	Hoppa 2 (12) ... R. 6415	14/7 38
BD/283 12(17)		Hoppсан .....	25/1 27	Krabat, R. 2958 .....	Hoppa 2 (12) ... R. 6415	14/7 38
BD/283 16		°Hoppros (18) ...	22/3 28	Krabat, R. 2958 .....	Hopplöv (16) ... R. 8666	14/7 38
<b>Bröderna Lundbäck, Vånafjärden.</b>						
BD/288	42	Granata (13) ...	6/5 29	Krabat, R. 2958 .....	Greta (42) .....	15/7 38 R. 5501
<b>Valdemar Elglund, Målsön, Nyborg.</b>						
BD/291	—	°Säjdu (10) ...	22/4 23	Saldo, R. 2421 .....	Sällros .....	15/7 38 Nb. III 0430
BD/291	—	Särta (13) .....	2/1 31	Goliat, R. 3284 .....	Säjdu (10) .....	15/7 38 BD/291
<b>Karl Svensson, Målsön, Nyborg.</b>						
BD/293	—	Sally (5) .....	29/7 33	Pailard, R. 4113 .....	Saga (4), R. 9487	15/7 38
<b>Axel Svensson, Målsön, Nyborg.</b>						
BD/294	—	Vira (6) .....	16/10 33	Pailard, R. 4113 .....	Vifta, R. 8676 ...	15/7 38

Typ	Färg och tecken	Mått i cm.								Exteriörbeskrivning							
		Mankhöjd	Benhöjd	Brösthöjd	Höftbredd	Bärens- bredd	Bröstomfång	Höftomfång	Huvud och hals	Bröst, bogar och manke	Rygg o. länd	Kors och svansans.	Lår och lumskar	Mjölkgorgan	Ben och gång		
2	v <sup>o</sup> st	116	53	28	47	30	166	182	3	3	3	3,5	3	4	3		
2	v <sup>o</sup> rtp	117	51	28	45	26	163	185	3	2,5	3	3	3	4	3		
2	v <sup>o</sup> rtp	116	53	33	48	26	170	180	3,5	3	3,5	3	3,5	3,5	3		
2	v <sup>o</sup> stp	120	55	32	48	27	172	182	3	3,5	3,5	3,5	3	4	3		
2	v <sup>o</sup> stp	112	48	29	43	24	155	175	3,5	2,5	3,5	3,5	3	3,5	3		
2	v <sup>7</sup> stp	126	53	32	50	30	177	194	3	3	3,5	3	3	3,5	3		
2	v <sup>o</sup> st	117	54	35	48	31	171	178	3,5	3	3	3	3,5	3	3,5		
2	v <sup>o</sup> st	121	55	31	47	29	165	175	3,5	3,5	3,5	4	3	3	3		
2	v <sup>o</sup> stp	122	54	33	51	28	180	195	3	3,5	3,5	4	3,5	3,5	3,5		
2	v <sup>o</sup> st	114	49	34	48	27	166	186	3	3,5	3,5	3,5	4	4	3		
2	v <sup>o</sup> stp	117	50	31	47	25	168	185	3,5	3,5	3,5	4	3,5	4	3		
2	v <sup>o</sup> stp	116	47	41	47	27	178	184	3,5	4	3,5	3,5	4	3,5	3,5		
2	v <sup>o</sup> st	115	48	39	46	30	170	192	2,5	2,5	2,5	3,5	3	3	3		
2	v <sup>o</sup> st	110	45	38	48	29	173	187	4	3,5	3,5	3,5	3	3	2,5		
2	v <sup>o</sup> st	119	56	35	47	28	168	186	3	3	3,5	3	3	3,5	3,5		
2	v <sup>o</sup> st	116	50	36	48	28	166	190	3	3,5	4	3,5	3,5	3,5	3,5		

Stamboksnr	Djurets		Faderns namn och stamboksnr	Moderns namn o. stamboks- eller avelsregisternr	Besiktningssdag	
	länsbokstav, gårds- o. öronnr	namn				födelse-dag och -år
<b>Emil Larsson, Luppjo.</b>						
BD/324	—	Diva .....	29/1 25	Loth, R. 2798 .....	Driva, R. 3681 ...	15/7 38
<b>Axel Berg, Nybodarna, Lillpite.</b>						
BD/335	—	Lea (9) .....	1/11 24	Fenix, R. 2252 .....	Linda (7) .....	20/7 38
					Nb. III 0483	
<b>Martin Marklund, Byggården, Altersbruk.</b>						
BD/337 27(44)		Rita .....	1/9 29	Rösta-Glans, R. 3439 ...	Ringa (27) .....	19/7 38
					R. 8026	
BD/337 27(60)		Ramona .....	26/1 33	Rösta-Glans, R. 3439 ...	Ringa (27) .....	19/7 38
					R. 8026	
<b>Anselm Marklund, Byggården, Altersbruk.</b>						
BD/338	—	Svaneros (62)...	7/1 34	Drill, R. 3712 .....	Svenska, BD/11...	19/7 38
BD/338	—	Svecia (55) .....	28/11 29	Nalle, R. 3435 .....	Svenska, BD/11...	19/7 38
BD/338	18	Runa (51) .....	8/11 30	Import, R. 2566 .....	Ruda (18) .....	19/7 38
					R. 4977	

Typ	Färg och tecken	Mått i cm.								Exteriörbeskrivning							
		Mankhöjd	Benhöjd	Bröstbredd	Höftbredd	Bärbensbredd	Bröstomfang	Höftomfang	Huvud och hals	Bröst, bogar och manke	Rygg o. länd	Kors och svansans.	Lår och ljumskar	Mjölkkorgan	Ben och gång		
2	v <sup>o</sup> stp	117	48	32	50	28	169	182	2,5	3,5	3,5	3	3	3,5	3		
2	s <sup>o</sup> vt	117	50	28	47	29	170	190	3	3	3,5	3,5	2,5	3,5	3		
2	v <sup>o</sup> st	125	53	32	52	29	178	185	3,5	3	4	3	3,5	3,5	3		
2	v <sup>o</sup> st	122	56	33	52	27	168	185	3	3	4	3	3	3,5	3,5		
3	v <sup>o</sup> stp	114	51	31	46	26	163	171	3	3	2,5	3	3,5	3,5	3,5	Stickelhårig	
2	v <sup>o</sup> stSp	119	52	34	46	26	175	182	3	3,5	4	3,5	3,5	3,5	3,5	Flaskjuver	
2	v <sup>o</sup> stSp	116	53	29	43	26	160	170	4	3	4	3	3	2	2,5		

K O R

RÖDA

Stamboksnr	Djurets		Faderns namn och stamboksnr	Moderns namn o. stamboks- eller avelsregisternr	Besiktningdag	
	länsbok-stav, gårds- o. öronnr	namn				födelse-dag och -år
<b>Kopparbergs län.</b>						
<b>Ivan Ernfors, Björka, By Kyrkby.</b>						
W/1	6	Ebon	21/6 30	Solkung 20, R.K. 69	Ebon (741) R.K. 188	3/9 38
W/1	22	Ebon	16/1 30	Solkung 20, R.K. 69	Ebon (212) R.K.V 04567	3/9 38
W/1	109	Signhild	30/1 31	Alvar, R.K. 64	Signhild (611) R.K.V 02607	3/9 38
W/1	214	Anita	4/1 32	Alvar, R.K. 64	Anita (804) R.K. 190	3/9 38
W/1	430	Linda	13/12 34	Fabian, R.K. 143	Linda, R.K.I 06460	3/9 38
W/1	708	Ebba	24/4 27	Hertigen, R.K.V 0522	Ebba (608) R. K. IV 01935	3/9 38
W/1	802	Signhild	6/2 28	Hertigen, R.K.V 0522	Signhild (611) R.K.V 02607	3/9 38
<b>Grycksbo Lantbruk, Grycksbo.</b>						
W/243	63	°Kulla (73)	26/6 26	Bönman 8, R.K.V 0439	Kulla (39) R.K.IV 02761	1/11 38
W/243	65	Linda (75)	6/9 26	Bönman 8, R.K.V 0439	Linda (34) R.K.V 01808	1/11 38
W/243	124	Maja	8/7 31	50 Solkung, R.K. 156	Maja (84) R.K.V 05429	1/11 38
W/243	137	Kulla	2/5 32	Gull, R.K. 104	Kulla (57) R.K.IV 04594	1/11 38
W/243	143	Maja	13/11 32	Gull, R.K. 104	Maja (62) R.K.IV 04595	1/11 38
W/243	158	Berta	18/8 34	Bollen, R.K. 165	Berta (111) R.K.IV 06064	1/11 38
<b>P. Lindholm, Gagnef.</b>						
W/277	—	Greva	2/2 28	Finn, R.K. 54	Grevinna R.K.III 04916	25/8 38
W/277	—	Häbba	26/8 28	Finn, R.K. 54	Hjärta R.K.II 03013	25/8 38
W/277	27	Tekla (77)	17/12 29	Finn, R.K. 54	Tora (27) R.K.IV 03688	25/8 38
W/277	47	°Dolly	7/2 28	Finn, R.K. 54	Dora R.K.V 04847	25/8 38
W/277	60	Hjärda (81)	9/10 30	Bissmark, R.K.V 0599...	Hjärpa (60) R.K.III 05815	25/8 38
<b>H. M. Wallin, Österfors, Gagnef.</b>						
W/278	19	°Froda 12 (69)	20/7 26	Sven (139), R.K.V 0391	Froda 3 (19) R.K.III 02500	25/8 38
W/278	24	Froda 8 (56)	7/6 24	Sörman, R.K.V 0299	Froda 4 (24) R.K.III 03024	25/8 38

Typ	Färg och tecken	Mått i cm								Exteriörbeskrivning							
		Mankhöjd	Benhöjd	Bröstbredd	Höftbredd	Bärbensbredd	Bröstomfång	Höftomfång	Huvud och hals	Bröst, bogar och manke	Rygg o. länd	Kors och svansans.	Lår och ljumskar	Mjölkgorgan	Ben och gång		
3	r	128	53	40	55	31	186	218	3,5	4	4	4	4,5	4	4		
2	r	130	55	40	56	33	193	218	3,5	4	4	3,5	4	4	4		
2	r <sup>o</sup> vf	121	54	33	51	29	172	195	3,5	3,5	3,5	3,5	3	4	4		
2	r <sup>o</sup> vf	127	54	34	52	31	175	205	4	3,5	4	3	4	4	4		
2	r	130	57	41	51	32	193	218	3	4	4	3,5	4	4	4		
2	r	128	56	40	54	32	191	218	3	3	3	2	3	4	3	Grovt svansfäste	
2	r	119	50	41	52	30	185	205	3,5	4	3,5	3,5	3,5	3,5	4		
2	r	134	56	45	54	36	193	225	3	3,5	3,5	3	4,5	4,5	3,5		
2	r	127	53	37	52	34	184	193	3,5	3,5	3,5	3,5	3	3,5	3		
2	r	130	54	41	55	36	190	205	3,5	3,5	4	3,5	4,5	3,5	3,5		
2	r <sup>o</sup> vf	121	51	39	50	27	180	210	3	3	3,5	3	3,5	4	4	Korset deformerat	
3	r <sup>o</sup> vf	119	50	35	51	32	170	200	3,5	3,5	4	3,5	3,5	3,5	4		
3	r <sup>o</sup> vf	123	54	45	51	32	181	192	3,5	4	4,5	4	3,5	3,5	4		
2	r	124	55	39	50	31	180	208	3,5	3,5	3,5	3	3,5	4	3,5		
2	r	120	51	35	48	27	176	190	3	3,5	3,5	3	3	3,5	3,5		
2	r	125	56	36	50	29	180	200	3,5	3	3,5	3,5	3,5	4	3,5		
2	r	124	52	37	51	30	177	210	3,5	3,5	4	3,5	4	4	3		
2	r	125	55	35	53	30	175	193	3,5	3,5	3,5	3,5	3,5	3,5	3,5		
2	r	130	60	38	52	27	182	196	3,5	3	3	2,5	2,5	3	3	Takat kors, pinnhöftad, tunna lår	
2	r	135	60	35	54	34	184	196	3	3,5	3,5	3,5	3	3,5	3,5		

Stamboksnr		Djurets		Faderns namn och stamboksnr	Moderns namn o. stamboks- eller avelsregisternr	Besikt- ningsdag
länsbok- stav, gårds- o. öronnr	namn	födelse- dag och -år				
W/278	26	Fia 14 (82) .....	6/10 28	Sven (139), R.K.V 0391	Fia 5 (26) .....	25/8 38
					R.K.IV 03023	
W/278	27	Snälla 9 (76) ...	14/3 28	Sven (139), R.K.V 0391	Snälla (27) .....	25/8 38
					R.K.IV 03029	
W/278	31	°Froda 7 .....	30/1 23	Sörman 6, R.K.V 0299...	Froda 5 (31) .....	25/8 38
					R.K.IV 03027	
W/278	43	Dolly 12 (77) ...	3/1 28	Sven (139), R.K.V 0391	Dolly 6 (43) .....	25/8 38
					R.K.V 03917	
W/278	51 (94)	Nansy .....	17/5 31	Sven (139), R.K.V 0391	Nansy (51) .....	25/8 38
					R.K.V 04164	
W/278	51 (109)	Nansy .....	17/8 33	Bergslags-Sven 10, R.K. 122	Nansy (51) .....	25/8 38
					R.K.V 04164	
W/278	56	Froda .....	30/1 32	Bergslags-Sven 10, R.K. 122	Froda 8 .....	25/8 38
					W/278 24	
<b>Olof Lind, Gagnef.</b>						
W/279	16	Pryda .....	8/12 32	Kullman, R.K. 180 .....	Polly .....	24/8 38
					R.K.V 04841	
<b>P. Vikström, Gagnef.</b>						
W/280	—	Rosa (18) .....	6/2 30	Kaj, R.K.IV 0538 .....	Rölla (14) .....	24/8 38
					R.K.III 04917	
<b>Per Stark, Kilen, Gagnef.</b>						
W/281	—	Blända .....	27/10 27	Finn, R.K. 54 .....	Böna, R.K. 143 ...	24/8 38
W/281	—	Bollan .....	16/11 28	Finn, R.K. 54 .....	Böna, R.K. 143 ...	24/8 38
<b>E. Hanes Sterbhus, Tallbacken, Gagnef.</b>						
W/282	—	°Maja .....	26/3 27	Finn, R.K. 54 .....	Helga .....	25/8 38
					R.K.IV 3003	
<b>Anders Åtting, Tallbacken, Gagnef.</b>						
W/283	—	Holmdis (22) ...	27/10 28	Kaj, R.K.IV 0538 .....	Helga 1, R.K. 80	25/8 38
W/283	—	Hädda .....	30/9 26	Finn, R.K. 54 .....	Helga 1, R.K. 80	25/8 38
<b>E. Dicksson, Moje, Gagnef.</b>						
W/285	7	Lärka (12) .....	7/7 29	Finn, R.K. 54 .....	Lilja (7) .....	24/8 38
					R.K. IV 04880	
W/285	12	Hedda .....	23/11 32	Bergslags-Sven 12 .....	Lärka (12) .....	24/8 38
				R.K. 140	W/285 7	
<b>Knis E. Matssons sterbhus, Moje, Gagnef.</b>						
W/289	—	Majken .....	20/7 25	Sune, R.K.V 0296 .....	Majros .....	24/8 38
					R.K.III 03007	
W/289	10	Magda .....	26/6 31	Bissmark, R.K.V 0599...	Majken, W/289 ...	24/8 38

Typ	Färg och tecken	Mått i cm							Exteriörbeskrivning							
		Mankhöjd	Benhöjd	Bröstdjup	Höftbredd	Bärbensbredd	Bröstomfång	Höftomfång	Huvud och hals	Bröst, bogar och manke	Rygg o. länd	Kors och svansans.	Lår och ljumskar	Mjölkkorgan	Ben och gång	
2	r	129	58	40	53	33	189	200	3,5	3,5	3	2,5	3,5	3	3,5	Takat kors, högt svansfäste
2	r	128	58	40	55	34	187	210	3,5	3,5	4	3,5	3	3,5	3,5	
2	r <sup>o</sup> vf	120	58	39	52	30	185	205	3,5	3,5	3,5	3	3,5	3,5	2,5	
2	r <sup>o</sup> vf	129	60	39	53	30	182	203	3,5	3,5	4	3	4	3,5	3	
2	r <sup>o</sup> vf	127	57	37	49	28	185	190	3,5	3,5	3,5	3,5	3,5	3	3,5	
2	r	125	57	32	50	26	171	173	3,5	3	3	3	3	3,5	3,5	
2	r <sup>o</sup> vf	124	53	39	53	31	184	200	3	4	4	3,5	3,5	4	4	
2	r	125	56	37	48	29	179	189	3,5	4	3	3	3,5	3	3,5	Sänkt länd
2	r	123	55	35	47	31	175	189	4	3,5	3	3,5	3	4	3	
3	r <sup>o</sup> vf	118	51	36	51	29	170	197	3	3,5	3,5	3,5	3,5	4	3,5	
2	r <sup>o</sup> vf	124	55	37	50	30	176	200	3	3,5	3,5	3,5	3,5	4	3	
2	r	127	57	31	51	30	165	197	3,5	3	3	3	2,5	3,5	3	Tunna lår
2	r	125	52	41	54	34	189	205	3	4	3,5	4	4	3,5	3,5	
2	r	126	52	36	52	31	177	200	3,5	3,5	4	4	4	3,5	3,5	
2	r	120	53	32	50	28	171	187	3,5	3	3,5	3,5	3,5	3,5	3	
2	r <sup>o</sup> vf	122	51	35	52	32	177	189	3,5	3	3	3	3,5	4	3,5	
2	r	127	53	35	52	34	183	198	3	3	3	3,5	3,5	3	3	
3	r	126	54	36	51	33	182	190	3,5	3,5	4	4	4	3,5	3,5	

Stamboksnr	Djurets		Faderns namn och stamboksnr	Moderns namn o. stamboks- eller avelsregisternr	Besikt- ningsdag	
	länsbok- stav, gårds- o. öronnr	namn				födelse- dag och -år
<b>Oljons Olof Persson, Tjärna, Gagnef.</b>						
W/301	—	Gulla .....	30/8 30	Sjöman, R.K.IV 0611 ...	Kajsa, W/301 ...	24/8 38
W/301	—	°Kajsa .....	30/4 27	Dore, R.K.V 0481 .....	Kajna .....	24/8 38
					R.K.IV 04223	
W/301	10	Gullros .....	22/9 32	Askold, R.K.V 0629 ...	Gulla (9), W/301	24/8 38
<b>Erik Kilström, Kyrkbyn, Gagnef.</b>						
W/329	38	Sköna .....	12/6 26	Sven (139), R.K.V 0391	Tärna 4 (38) .....	25/8 38
					R.K.IV 03771	
<b>Axel Hedlund, Lagnäs, Tällberg.</b>						
W/335	—	Britta .....	5/4 30	Bellus, R.K. 79 .....	Böna .....	13/12 38
					R.K.II 01644	
W/335	—	Kajsan .....	5/2 26	Sörman 15, R.K.V 0411	Kajsa .....	13/12 38
					R.K.IV 01700	
W/335	—	Vallmon .....	21/3 29	Bellus, R.K. 79 .....	Vacker .....	13/12 38
					R.K.I 06695	
<b>D. Wiktorin, Lagnäs, Tällberg.</b>						
W/337	—	Nätta .....	3/11 32	Gulle-Bollen, R.K. 127...	Vallmon (2) .....	18/1 39
					R.K.III 04898	
W/337	—	Valla .....	21/12 32	Hektor, R.K. 149 .....	Vallmon (2) .....	18/1 39
					R.K.III 04898	
<b>Johan Abrahamsson, Kullsbjörken, Tällberg.</b>						
W/344	812	Sjökrona .....	11/12 28	Solkung (20), R.K. 69 ...	Sjökrona (902) ...	12/10 38
					R.K.V 02600	
<b>Erik Robinsson, Sätra, Leksboda.</b>						
W/347	15	Blända .....	15/6 35	Stolte, R.K.V 0665 .....	Britta (10) .....	22/12 38
					R.K. 370	
W/347	29	Lill-Karna .....	28/9 31	Kajser, R.K. 130 .....	Karna (15) .....	22/12 38
					R.K.V 02952	
<b>Litens Karl Karlsson, Sätra, Leksboda.</b>						
W/348	11	Nätta .....	7/7 32	Kajser, R.K. 130 .....	Bruna (2) .....	22/12 38
					R.K.IV 04875	
W/348	14	Lill-Fia .....	28/2 33	Bergslags-Sven, R.K. ...	Fia .....	22/12 38
				122	R.K.IV 04245	
<b>Petters Anders Andersson, Västannor, Häradsbygden.</b>						
W/365	—	Blända .....	29/1 24	Kulle, R.K.V 0215 .....	Stjärna .....	13/12 38
					R.K.IV 02943	
<b>Lars Leksén, Västannor, Häradsbygden.</b>						
W/366	12	Blända .....	6/2 30	Blom, R.K.IV 0587 .....	Blända, W/365 ...	13/12 38

Typ	Färg och tecken	Mått i cm							Exteriörbeskrivning							
		Mankhöjd	Benhöjd	Bröstbredd	Höftbredd	Bärbensbredd	Bröstomfång	Höftomfång	Huvud och hals	Bröst, bogar och manke	Rygg o. länd	Kors och svansans.	Lår och lumskar	Mjölkgorgan	Ben och gång	
2	r <sup>o</sup> vf	121	56	34	51	31	165	180	3	3	2	2,5	3	4	3,5	Takat kors, sänkt rygg
2	r	120	54	38	52	31	174	188	3,5	3,5	3	3	3,5	3,5	3,5	Takat kors
2	r	120	54	33	48	30	166	177	3,5	3,5	3	3	3,5	3,5	3,5	Takat kors, högt svansfäste
3	r	120	52	40	51	30	180	195	3,5	4	4,5	4	3,5	3,5	3,5	
2	r <sup>o</sup> vf	123	54	39	49	31	178	210	3,5	3,5	3,5	3	3,5	4	3,5	
3	r <sup>o</sup> vf	120	53	38	50	31	173	195	4	3,5	4	4	4	4	4	
2	r <sup>o</sup> vf	121	54	31	50	29	170	192	3,5	3	3,5	3,5	3,5	4	3,5	Lösbogad
2	r <sup>o</sup> vf	121	55	34	49	29	170	180	3,5	3,5	4	4	3,5	4	3,5	
2	r <sup>o</sup> vf	125	55	39	51	32	180	210	3,5	3,5	4	3,5	3,5	4	3	
2	r	122	50	36	50	30	179	190	3	3	3,5	3	3,5	4	3,5	
2	r	126	58	38	49	30	174	190	3,5	3,5	3,5	3,5	3,5	4	3,5	
3	r <sup>o</sup> vf	126	56	36	51	31	176	190	3,5	3,5	4	4	3,5	4	3,5	
3	r <sup>o</sup> vf	117	51	36	43	28	167	187	3,5	3,5	3,5	4	4	4	4	
2	r <sup>o</sup> vf	124	55	38	52	30	180	198	3,5	3,5	4	4	3,5	4	3,5	
2	r	124	51	33	51	30	173	189	3,5	3,5	3	4	3,5	4	3,5	
2	r	120	50	31	44	26	165	170	3,5	3	3	3,5	3,5	4	3	

Stamboksnr länsbok- stav, gårds- o. öronnr	Djurets		Faderns namn och stamboksnr	Moderns namn o. stamboks- eller avelsregisternr	Besikt- ningsdag	
	namn	födelse- dag och -år				
<b>Leksands Ålderdomshem, Leksand.</b>						
W/367	—	Göta (5) .....	18/1 26	Sörman 10, R.K.IV 0363	Röлинд ..... R.K.IV 03739	25/8 38
W/367	10	Gunilla .....	23/4 28	Sättra-Kajus, R.K.IV ... 0510	Göta (5), W/367	25/8 38
<b>Karl Carles, Tibble, Leksand.</b>						
W/920	11	Malva .....	29/3 31	Gulle-Bollen, R.K. 127...	Majros (1) ..... R.K.IV 03948	26/8 38
<b>Birger Delin, Tällberg.</b>						
W/921	—	Sippa .....	4/11 33	Hektor, R.K. 149 .....	Stjärna (5) ..... R.K.III 05790	12/1 39
W/921	15	Beda .....	8/1 32	Kajser, R.K. 130 .....	Blända, W/365 ...	12/1 39

Typ	Färg och tecken	Mått i cm								Exteriörbeskrivning							
		Mankhöjd	Benhöjd	Bröstbredd	Höftbredd	Bärens- bredd	Bröstomfång	Höftomfång	Huvud och hals	Bröst, bogar och manke	Rygg o. länd	Kors och svansans.	Lår och lumskar	Mjölkgorgan	Ben och gång		
3	r <sup>0</sup> vf	120	52	43	49	31	183	200	3	4	3,5	4	4,5	4			
3	r <sup>0</sup> vf	122	53	39	50	30	181	190	3	3,5	4	3,5	3,5	4	3,5		
3	r	119	51	38	50	31	181	185	4	3	3,5	4	4	4	3,5		
2	r <sup>0</sup> vf	120	52	32	50	29	170	195	3,5	3,5	4	3,5	3,5	3,5	3,5		
2	r <sup>0</sup> vf	122	54	35	50	29	175	185	3,5	3,5	3,5	3,5	3	3,5	3,5		

# Avkastningsuppgifter

— kontrollåret 1938 —

för kor införda i S. K. B.

avelsregister



Länsb.-st. o. gards- nr	Öronnr	Namn	Kg mj	% fett	Kg smf	Kalvn.- data	Kalvens kön	Öron-nr	Faderns stb.-nr	Anm.
W/1	6	Ebon .....	3599	4,06	146	13/7		34	354	
	22	Ebon 2 ...	3687	3,96	142	20/2		853	354	
	109	Signhild ...	2840	3,85	110	18/6		—	278	
	214	Anita .....	4707	4,20	198	26/4		33	278	
	430	Linda .....	3599	4,03	145	26/1		—	354	
	708	Ebba .....	4679	4,27	200	16/4		865	278	
	802	Signhild .	2521	3,69	93	8/1		—	354	
W/243	63	Kulla .....	1649	3,99	65	3/9		81	384	ö
	65	Linda .....	3330	3,96	132	21/7		—	—	
	124	Maja .....	4265	4,18	178	20/11		225	318	
	137	Kulla .....	4556	4,00	182	6/2		233	318	
	143	Maja .....	4749	3,97	189	25/12		79	318	
	158	Berta .....	2789	4,49	125	25/11		227	318	
W/277		Greva .....	3135	4,08	128	16/3		1	325	
		Häbba ...	4203	3,85	162	5/1		115	325	
	27	Tekla .....	2718	4,00	109	5/7		120	V 0694	
	47	Dolly .....	3221	4,10	132	5/4		117	325	
	60	Hjärda ...	3623	4,08	148	27/3		116	325	
W/278	19	Froda 12...	3589	3,80	136	17/5		150	V 0692	
	24	Froda 8 ...	2721	4,04	110	22/3		11	388	
	26	Fia 14.....	3140	4,38	138	26/8		—	388	
	27	Snälla 9...	4090	4,00	164	25/7		152	388	
	31	Froda 7...	3251	3,93	128	28/1		10	388	
	43	Dolly 12...	5080	4,06	206	10/1		141	388	
	51	Nansy (94)	4142	3,92	162	16/12		139	335	
	51	Nansy(109)	3387	4,17	141	23/4		149	388	
	56	Froda 8...	3636	4,04	147	26/12		140	335	
W/279	16	Pryda .....	4254	4,04	172	20/10		—	—	
W/280		Rosa .....	3631	4,79	174	18/11		1	325	
W/281		Bollan ...	4392	4,18	184	12/5		36	325	
		Blända ...	3150	4,06	128	1/8		—	—	
W/282		Maja .....	2938	3,88	114	14/7		1	325	
W/283		Holmdis ...	3334	3,96	132	5/10		30	325	
		Hädda ...	4756	4,52	215	8/10		31	325	
W/285	7	Lärka .....	3334	4,67	156	8/5		21	325	
	12	Hedda ...	3947	4,22	167	26/2		—	—	tv
W/289		Majken ...	1470	4,72	69			—	—	ö
	10	Magda ...	3752	4,30	161	7/11		1	325	
W/301		Gulla .....	4697	4,15	195			—	—	ö
		Kajsa .....	2918	4,07	119			—	—	ö
	10	Gullros ...	3763	4,19	158	9/4		14	325	
W/329	38	Sköna .....	3709	4,27	158	8/10		9	325	
W/335		Britta .....	3243	4,38	142	27/7		27	339	
		Kajsan ...	3749	4,11	154	27/4		—	—	
		Vallmon ...	4380	4,39	192	10/4		1	339	
W/337		Nätta .....	3612	4,67	169			—	—	
		Valla .....	2975	4,62	137	28/9		26	426	
W/344	812	Sjökröna	4251	4,09	174	25/1		17	316	
W/347	15	Blända ...	4059	4,25	172	23/7		28	306	
	29	Lill-Karna	5764	4,22	243	1/6		27	316	
W/348	11	Nätta .....	6187	4,29	265	15/4		25	316	
	14	Lill-Fia ...	2917	4,49	131	5/7		27	306	
W/365		Blända ...	4504	3,76	170	9/12		27	316	
W/366	12	Blända ...	4245	4,07	173	8/4		12	361	
W/367		Göta .....	2189	4,89	107	26/7		2	284	
	10	Gunilla ...	3883	4,93	191	12/10		58	284	
W/800	2	Lotta .....	3183	3,98	127	5/4		—	R. 4258	

Lämsb.-st. o. gårds- nr	Öronnr	Namn	Kg mj	% fett	Kg smf	Kalvn.- data	Kalvens kön	Öron-nr	Faderns stb.-nr	Anm.
W/808	10	Maja .....	2570	4,48	115	19/7	—	—	—	
W/814		Tärna ...	3954	3,95	156	8/11	—	1	R. 3581	
W/816		Majros ...	3793	4,01	152	29/1	—	—	R. 4390	
W/819	3	Sköna ...	2915	4,21	123	2/9	—	—	R. 4272	
W/820	2	Majros ...	3791	3,92	149	20/10	—	1	R. 4272	
W/821		Fjällå .....	3216	3,96	126	18/4	—	—	R. 4397	
W/823	1	Lycka ...	3166	3,93	125	20/4	—	1	R. 4397	
	2	Granna ...	4097	3,92	160	24/10	—	—	R. 4390	
	3	Tärna .....	2765	4,28	118	22/2	—	—	—	
W/828		Pricka ...	2776	4,33	120	25/2	—	—	R. 4272	
		Päråå .....	2798	4,39	123	20/5	—	—	R. 4272	
		Sköna .....	3375	4,26	144	11/3	—	—	R. 4272	
W/834		Fjällvit ...	3645	4,10	149	26/1	—	—	R. 4272	
		Fromma ...	2858	4,37	125	24/6	—	—	R. 4272	
W/838		Fjällros ...	3538	4,18	148	—	—	—	—	
		Lilja .....	3832	4,15	159	7/5	—	—	R. 4272	
W/865	136	Rut .....	4220	3,97	167	—	+O	—	—	
	141	Reseda ...	2351	4,20	99	1/4	—	—	—	
	197	Riga .....	3111	4,54	141	7/11	—	—	—	
	212	Löna .....	3628	4,43	161	21/12	—	—	—	
W/920	11	Malva ...	3122	4,83	151	2/5	—	24	R. K. 316	
W/921		Sippa .....	1931	4,95	96	18/4	—	13	R. K. 433	210 fd
	15	Beda .....	2036	4,49	91	13/5	—	14	R. K. 376	189 fd
X/327	71	Lagra ...	3841	4,70	181	20/1	O <sub>3</sub> +O <sub>3</sub> O <sub>3</sub> O <sub>3</sub> +O <sub>3</sub> O <sub>3</sub>	98	R. 4154	
	85(95)	Ilka .....	3030	4,46	135	—	—	—	—	ö
	85(106)	Ilba ...	3880	4,11	160	19/6	O <sub>3</sub> +O	138	R. 4154	
	95	Ira .....	4553	4,05	185	21/11	—	104	R. 4154	
	98	Lady .....	2557	4,37	112	19/7	—	—	—	
X/419	—	Sampa ...	3418	4,27	146	19/3	O <sub>3</sub> +O <sub>3</sub> O <sub>3</sub> +O <sub>3</sub> O <sub>3</sub> O <sub>3</sub>	21	R. 4161	
X/446	3(18)	Sally	3382	4,84	164	31/7	—	3	R. 4161	
	3(20)	Sejåå .....	3595	4,55	164	10/5	—	2	R. 4161	
	6	Nåååå .....	2411	4,39	106	12/2	O <sub>3</sub> +O <sub>3</sub> O <sub>3</sub> +O <sub>3</sub> O <sub>3</sub> O <sub>3</sub>	6	R. 4161	
	14	Isa .....	3367	4,56	153	15/1	—	—	—	
	23	Gyda .....	3498	4,01	140	24/3	—	1	R. 4161	
	34	Nååååå ...	3540	4,64	164	2/9	—	26	R. 4161	
Y/1	64	Linnea ...	3912	4,35	170	8/8	O <sub>3</sub> +O <sub>3</sub> O <sub>3</sub> +O <sub>3</sub> O <sub>3</sub> O <sub>3</sub> +O <sub>3</sub> O <sub>3</sub> O <sub>3</sub>	111	R. 4285	
	100	Lita .....	4126	4,57	188	7/11	—	136	R. 4285	
	104	Docka ...	3559	3,70	132	25/5	—	112	R. 4285	
	111	Luta .....	3831	4,34	166	13/2	—	137	R. 4285	
	112(126)	Donna ...	3238	4,14	134	24/5	O <sub>3</sub> +O <sub>3</sub> O <sub>3</sub> +O <sub>3</sub> O <sub>3</sub> O <sub>3</sub> +O <sub>3</sub> O <sub>3</sub> O <sub>3</sub>	126	R. 4285	
	112(135)	Doppa ...	5091	4,07	207	29/9	—	135	R. 4285	
	119	Lydda ...	4047	4,02	163	30/1	O <sub>3</sub> +O <sub>3</sub> O <sub>3</sub> +O <sub>3</sub> O <sub>3</sub> O <sub>3</sub> +O <sub>3</sub> O <sub>3</sub> O <sub>3</sub>	143	R. 4285	tv
	120	Daga ...	4525	4,41	200	19/2	+O	139	R. 4285	
	126	Dofta .....	3861	4,47	173	5/11	—	142	R. 4285	
	135	Dolly .....	4469	3,88	173	17/2	—	141	R. 4285	
Y/23	122	Lonan ...	3698	4,08	151	20/1	O <sub>3</sub> +O <sub>3</sub> O <sub>3</sub> +O <sub>3</sub> O <sub>3</sub> O <sub>3</sub> +O <sub>3</sub> O <sub>3</sub> O <sub>3</sub>	7	R. 4289	
Y/109		Dajsy .....	3156	3,72	117	18/2	—	1	R. 4033	
	52	Zarcona ...	3396	4,07	138	5/2	O <sub>3</sub> +O <sub>3</sub> O <sub>3</sub> +O	—	—	
Y/250		Kulla .....	4381	4,18	183	27/3	—	3	R. 4418	
		Viola .....	3518	4,32	152	21/1	—	—	R. 4418	
Y/251	10	Mimmi ...	4235	3,90	165	27/11	—	31	R. 3572	
	10	Minna ...	3612	4,41	159	31/5	—	25	R. 4418	
Y/253		Kulla 1 ...	4103	4,45	183	25/11	—	16	R. 3752	
		Muntra ...	3136	4,16	131	3/3	—	14	R. 4418	
Y/259		Ingalill ...	3059	3,92	120	19/10	O <sub>3</sub> +O <sub>3</sub> O <sub>3</sub> +O <sub>3</sub> O <sub>3</sub> O <sub>3</sub>	6	R. 3890	
		Iris .....	4098	4,23	173	29/8	—	18	R. 4418	
		Snöros ...	2954	4,89	144	3/11	—	22	R. 3890	

Länsb.-st. o. gårds- nr	Öronnr	Namn	Kg mj	% fett	Kg smf	Kalvn.- data	Kalvens kön	Öron-nr	Faderns stb.-nr	Anm.
Y/269	32	Hälga ...	2346	4,16	97	20/4		106	R. 4422	
	92	Bianca ...	2965	3,82	113	15/4		135	R. 4422	
	106	Härta ...	3436	3,98	138	31/12		—	—	
Y/278	56	Remi .....	4191	4,24	178	31/12		—	R. 4029	
	81(104)	Svana 4...	3684	4,57	168	7/6		2	R. 4029	
	81(108)	Svana 4...	3917	4,41	170	1/6		3	R. 4029	
	86	Flora .....	4247	5,43	231	26/10		103	R. 4029	
	87	Blända ...	4011	4,24	170	6/10		—	R. 4029	
	96	Ragna ...	4044	4,21	170	30/12		112	R. 4029	
	104	Svana 5...	5216	4,51	235	22/3		1	R. 4029	
Y/290	20	Fjällgås ...	4285	4,09	176	23/11		36	R. 4440	
	36	Fjälly ...	3841	4,96	190	29/12		63	R. 4440	
	37	Silva .....	4269	4,13	176	6/12		—	R. 4440	
Y/309	101	Skimra ...	3202	4,21	135	23/8		204	R. 4392	
Y/330	14 (35)	Fana	3783	4,75	180	9/3		—	R. 4284	
	14(42)	Fanny ...	4188	4,47	187	10/1		42	R. 4172	
	47	Fackla ...	3642	4,51	164	22/5		14	R. 4284	
	108	Pärlgull ...	4750	4,16	197	29/8		208	R. 4284	
	110	Liselotte	3954	4,02	159	29/8		4	R. 4284	
	150	Edelweiss	3179	4,02	128	26/7		3	R. 4284	
Y/331		Sicka ...	2554	5,11	131	28/3		1	R. 4284	
		Silva .....	2595	5,42	141	4/10		45	R. 4284	
	6	Elly .....	2765	5,21	144	30/3		2	R. 4284	
	12	Elna .....	3048	5,20	159	17/8		72	Y/331 8	Duce
	16	Krusa ...	2650	4,99	132	16/7		7	R. 4284	
	17	Kronia ...	3392	5,04	171	12/10		39	R. 4172	
	18	Kranga ...	3099	4,95	153	19/10		—	R. 4172	
	25	Eda .....	2824	5,05	143	10/5		5	R. 4284	
	104(17)	Kronlind	3456	4,87	166	28/1		17	R. 4172	
	104(33)	Krapina	3880	4,46	174	7/1		33	R. 4284	
	104(41)	Krangull	3591	4,65	167	2/5		71	R. 4284	
	140	Calma ...	3192	5,18	165	26/4		6	R. 4284	
	181	Krongull .	2830	4,85	137	13/5		4	R. 4284	
Y/332		Svala ...	2389	4,34	102	9/8		—	R. 3777	
		Vinga ...	2943	3,82	113	26/3		1	R. 4434	
		Visa .....	3094	3,65	112	19/10		5	R. 4438	
		Viska .....	3117	4,32	135	5/8		10	R. 4434	
		Vita .....	3490	3,57	124	1/4		2	R. 4434	
Z/1	56(69)	Floransa	2386	4,63	111	—		—	—	ö
	56(77)	Florinna	3302	4,02	133	1/6		3	R. 3612	
	63(78)	Frusta ...	3757	4,30	161	31/3		90	R. 3612	
	63(74)	Funkis ...	2774	4,66	129	17/11		—	R. 3612	
	67	Franka ...	3734	4,35	162	20/2		89	R. 3612	
	69	Florry ...	3572	4,55	163	20/4		1	—	
Z/3	4	Gåva .....	3320	4,36	145	26/1		27	R. 4299	
	12	Sara .....	3547	4,28	152	1/2		34	R. 4299	
	14	Krattra ...	2898	4,34	126	25/8		2	R. 3953	
	18(23)	Kusina ...	4038	4,09	165	9/3		50	R. 4299	
	18(25)	Kuna ...	3913	4,28	167	26/8		53	R. 3953	
	19	Kalis .....	4347	4,34	188	17/10		29	R. 4299	
	22	Ketty ...	3283	4,37	144	26/10		33	R. 4299	
	23	Kumla ...	4077	4,15	169	16/12		32	R. 4299	
	27	Germa ...	2915	4,39	128	22/9		—	—	
	28	Krya ...	2960	4,34	128	24/9		3	R. 3953	
Z/4	13	Dana .....	3410	4,13	141	11/4		—	—	
	16	Daga .....	3644	4,33	158	12/7		5	Z/4 44	
	19	Gullspira	2344	4,72	111	28/7		—	—	

Länsb.-st. o. gårds- nr	Öronnr	Namn	Kg mj	% fett	Kg smf	Kalvn.- data	Kalvens kön	Öron-nr	Faderns stb.-nr	Anm.
	28	Gena .....	3449	4,51	156	6/12		49	R. 4071	
	30	Glansa ...	3502	4,35	152	2/10		48	R. 4071	
	34 (44)	Daggi ...	3988	4,37	174	23/7		6	—	
	34 (46)	Donna ...	3427	4,18	143	29/12		46	R. 4071	
	35	Geira ...	3699	4,40	163	19/11		43	R. 4071	
Z/5		Alena .....	3292	4,45	147	20/8		—	—	
		Asta .....	3815	4,18	159	12/1		1	R. 4299	
Z/6		Alysara ...	3250	4,23	137	23/5		2	—	
		Asea .....	3836	4,34	166	21/8		22	R. 3953	
		Dana .....	3836	3,83	147	16/11		1	R. 4457	
		Linda ...	3084	4,14	128	29/9		21	R. 4409	
		Sonja .....	2979	4,08	122	17/6		4	Z/6 Dux	
Z/7		Solros ...	3541	3,82	135	24/9		—	—	
Z/8		Fagerlin ...	2375	3,64	86	14/11		—	—	
		Frejlin ...	2232	4,43	99	20/3		1	—	
Z/9		Fjällan ...	3726	4,04	151	5/8		59	R. 4196	
		Inger ...	3441	4,13	142	—		—	—	
		Irene .....	3082	4,14	128	27/7		—	—	
		Sibylla ...	3663	4,18	153	10/12		—	—	
		Tindra ...	2980	4,31	130	12/8		—	—	
		Tosca ...	3278	4,25	140	2/5		—	—	
		Töva .....	2988	4,30	129	20/4		—	—	
Z/11		Doda .....	3161	4,55	144	30/3		—	—	
		Gnistan ...	3003	4,79	144	23/8		—	—	
		Gulli ...	2818	4,65	131	23/8		—	—	
		Gullviva ...	3148	4,61	145	3/9		—	—	
		Steppa ...	2830	4,45	126	13/12		—	—	
		Stinsa ...	2776	4,41	122	1/3		—	—	
Z/12		Edit .....	2922	4,74	137	24/5		1	R. 4444	
		Ejvor .....	3190	4,95	158	—		—	—	
		Ella .....	3751	4,63	174	1/11		12	R. 4444	
		Elvira ...	3857	4,30	166	17/12		—	—	
Z/19	2	Singa ...	3368	3,69	124	12/4		24	R. 4464	
	40	Mynta ...	2323	4,18	97	29/8		—	—	
Z/28	2 (36)	Sally ...	2780	5,10	142	16/9		75	R. 4057	
	2 (43)	Salgås ...	3209	4,48	144	30/12		43	R. 4057	
	2 (58)	Salgås ...	3208	4,34	139	6/12		58	R. 4057	
	12	Sanfrid ...	3036	3,88	118	24/9		12	R. 4057	
	12 (41)	Sanfrid ...	3317	4,10	136	16/9		41	R. 4057	
	33	Dansa ...	3235	4,81	156	11/8		33	R. 4057	
	41	Sanfrid ...	2263	5,04	114	—		—	—	
	43	Salgås ...	3449	4,58	158	28/2		62	R. 4057	kst
	46	Sara .....	3427	4,37	150	24/12		57	R. 4462	
	50	Dansa ...	2763	4,69	130	13/10		—	—	
Z/54	48 (56)	Blida ...	2136	3,75	80	13/7		—	R. 3670	
	48 (65)	Bojma ...	4223	4,27	180	25/10		65	—	
	56 (63)	Bliana ...	3965	3,80	157	6/4		86	R. 3670	
	56 (68)	Bliva .....	3764	3,97	149	15/12		68	R. 3670	
	58	Blomman ...	3690	3,89	143	16/10		75	R. 3670	
	63	Blinka ...	2977	4,44	132	12/2		70	R. 3670	
Z/59		Kajsa .....	3659	4,22	155	9/11		—	—	
		Pärla .....	2938	4,19	123	4/2		2	R. 4047	
Z/64		Snöa .....	4014	4,02	161	14/11		96	R. 4309	
		Snöalill ...	3177	4,26	135	12/10		92	R. 4309	
		Snöflamma	2885	4,14	120	—		—	—	
		Snöklinga	3535	4,14	147	30/8		2	R. 4447	
		Snökrona	4051	3,93	159	6/5		100	R. 4309	



Länsb.-st. o. gårds- nr	Öronnr	Namn	Kg mj	% fett	Kg smf	Kalvn.- data	Kalvens kön	Öron-nr	Faderns stb.-nr	Anm.
		Karna ...	2737	4,83	132	2/5		—	—	
Z/321		Duga .....	3115	4,55	142	7/7		26	R. 4200	
Z/322		Dala .....	3266	4,40	144	30/1		14	R. 4200	
		Malin .....	3007	4,41	133	14/3		—	—	
AC/42	39	Saga .....	3290	4,30	141	13/3		43	Y/253 16	
	41	Silja .....	3569	4,59	164	28/6		—	Y/253 16	
	48	Puttan ...	3827	3,87	148	27/4		1	Y/253 16	
	49	Pavlena ...	3990	4,27	170	20/12		61	R. 3573	
AC/48	40(59)	Glasina	2442	4,36	106	19/6		2	AC/222 47	
	40(81)	Glansy ...	3083	4,79	148	9/4		81	AC/222 47	
	44	Läcky ...	2803	4,35	122	18/4		74	AC/222 47	
	48	Gaisy .....	4268	3,93	168	13/10		71	AC/222 47	
	53	Glanda ...	3678	3,94	145	11/4		88	AC/222 47	
	56	Gaisa .....	3282	4,31	142	15/5		109	AC/222 47	
	71	Geisan ...	3759	3,79	142	1/3		91	AC/222 47	
AC/49		Snäckan	4041	4,19	169	8/2		456	AC/222 47	
	71	Svanros ...	3950	4,30	170	17/12		449	R. 4447	
AC/57	3	Tessa .....	3327	4,43	147	30/7		5	R. 3573	
	47	Flicka ...	3929	3,73	147	13/4		—	—	
	59	Mirjam ...	3716	4,33	161	5/1		2, 3	R. 3573	
	60	Nyros ...	2469	4,32	107	8/4		2	R. 3573	
	75	Mina .....	4267	4,25	181	9/12		—	R. 3573	
	77	Tina .....	3421	4,54	155	11/12		113	R. 3573	
AC/66	36	Gullstrand	3469	3,90	135	6/9		—	R. 4340	
	43	Gaby .....	3379	3,69	125	14/10		—	R. 4340	
	66	Gaia .....	2827	4,08	113	6/6		—	—	
AC/105		Dana .....	2930	4,32	127	19/11		—	—	
	53	Svana .....	3671	3,72	137	19/3		—	—	
AC/109	4	Minetta ...	2074	4,05	84	2/6		12	AC/109 413	
	6(7)	Beatris ...	4020	4,32	174	22/10		539	R. 4096	
	6(9)	Beata .....	3422	4,47	153	8/1		—	R. 4096	
	28	Bella .....	2681	5,04	135	15/10		530	R. 4096	
AC/127	61	Linetta ...	3569	3,92	140	12/1		22	R. 4083	
AC/198	35	Vidana ...	4111	4,25	175	30/9		80	R. 4337	
	43	Tässinga	3457	4,93	170	13/12		97	R. 4337	
	52	Snoppa ...	4413	4,65	205	—		—	—	
	81	Vala .....	3051	4,75	145	—		—	—	
	93	Viora .....	3154	4,55	144	17/8		109	R. 4337	
	97	Tärna .....	3314	4,54	150	3/9		110	R. 4337	
AC/222	54	Sonja .....	3230	4,49	145	25/2		51	R. 4478	
	56	Grevinna	4108	4,24	174	10/2		121	R. 4478	
	58	Frida .....	2942	4,23	124	15/7		—	—	
	62	Vega .....	1541	3,88	59	24/9		49	AC/222 47	
	71	Lyra .....	1943	4,11	80	11/8		123	R. 4478	
	99	Lyra .....	3499	3,97	139	22/11		50	AC/222 47	
	100	Vega .....	2257	4,42	100	—		—	—	
AC/285		Runa .....	3493	4,27	149	5/11		541	R. 4096	
BD/1		Fäkta .....	2197	4,05	89	2/10		22	R. 4246	
BD/3		Nätta .....	3361	3,98	133	15/3		18	R. 4246	
BD/4		Vinda ...	3653	4,08	149	23/3		40	R. 4246	
		Vita .....	3777	3,87	146	14/4		41	R. 4246	
BD/5		Tindra ...	1591	4,22	67	15/6		41	R. 4246	
		Vallmo ...	3464	4,19	145	6/2		36	R. 4246	
BD/8		Selva .....	2797	3,98	111	31/1		36	R. 4246	
BD/11		Svea .....	4111	3,94	162	25/9		17	R. 4246	
BD/13		Ranka ...	2077	3,74	78	5/9		37	R. 4246	
BD/16		Freja ...	3012	4,12	125	11/12		22	—	

Länsb.-st. o. gårds- nr	Öronnr	Namn	Kg mj	% fett	Kg smf	Kalvn.- data	Kalvens körn	Öron-nr	Fäderns stb.-nr	Anm.
BD/23		Soja .....	4038	4,06	164	—	—	—	—	
BD/28		Dolly .....	3858	4,15	160	30/10	—	20	R. 4240	
	5	Driva .....	3678	3,99	147	29/4	—	23	R. 4385	
BD/29		Krona .....	3660	4,50	155	30/11	—	41	R. 4240	
	20	Norma ...	3892	3,84	150	30/11	—	21	R. 4240	
BD/35		21 Docka ...	3191	4,05	129	—	—	—	—	
	23	Dejsty ...	3928	4,34	166	11/12	—	35	R. 4241	
	26	Draga ...	2674	4,31	115	16/5	—	53	R. 4241	
	32	Della .....	3700	4,92	182	10/9	—	46	R. 4241	
	34	Druva ...	3312	4,24	140	11/11	—	—	—	
BD/36		5 Sonny ...	3237	4,34	130	1/11	—	16	R. 4241	
	14	Suna .....	3662	4,01	149	21/1	—	24	R. 4355	
	16	Stinta ...	3492	4,03	141	30/7	—	40	R. 4241	
BD/48		Laga .....	5301	3,79	207	17/10	—	17	—	
		Laila .....	3417	3,79	129	3/9	—	26	—	
		Laura .....	4330	3,68	160	17/12	—	15	—	
		Lilly .....	3353	3,63	122	10/7	—	25	—	
		Lisa .....	4759	3,80	181	24/8	—	8	—	
		Lycka ...	1705	3,63	62	31/7	—	13	—	
BD/59		Laddy ...	3977	3,76	149	30/9	—	12	R. 4356	
		Lärkan ...	3642	3,95	144	27/10	—	4	R. 4356	
BD/87		Linga ...	3639	3,96	144	24/1	—	24	R. 4511	
		Liva .....	2944	3,78	111	12/7	—	63	R. 4511	
		Svanhild	4360	3,60	157	5/10	—	22	R. 4241	
BD/89		Vinka .....	3636	4,14	151	16/3	—	13	R. 4511	
BD/100		Solvig ...	3850	3,89	150	9/8	—	10	R. 4384	
		Syringa ...	2477	3,91	97	11/7	—	32	R. 4384	
BD/101		Karina ...	5779	3,98	230	15/11	—	4	R. 2958	
		Krona ...	4024	4,30	173	30/10	—	13	R. 4384	
BD/102		Svalros ...	3497	4,45	156	15/11	—	22	—	
BD/107		Svalros ...	3794	4,28	162	21/12	—	11	R. 2958	
		Svalvit ...	3626	3,78	137	9/12	—	9	R. 4384	
		Svepa ...	4068	4,04	164	5/11	—	8	R. 4384	
BD/108		Flamma ...	4185	3,80	159	14/4	—	26	R. 2958	
		Lisett .....	2672	4,84	129	12/2	—	25	R. 2958	
	8	Jutta .....	3393	4,48	152	2/6	—	58	R. 4384	
	10	Nilla .....	3564	4,07	145	22/4	—	37	R. 4384	
	19	Juvela ...	3472	3,97	138	20/3	—	38	R. 4384	
	22	Druppa ...	3795	4,16	158	13/1	—	31	R. 4384	
	24	Nova .....	3564	4,07	145	22/4	—	37	R. 4384	
	26	Fagra ...	3216	4,18	134	21/11	—	40	R. 2958	
BD/149		Drippel ...	2855	4,30	123	13/10	—	71	R. 4495	
BD/152		Liljevit ...	3505	3,96	139	6/11	—	16	R. 4239	
BD/166		Liljeros ...	1510	4,48	68	12/8	—	61	R. 4225	
		Lyra .....	3610	4,06	146	27/1	—	54	R. 4225	
BD/169		Linga .....	3879	4,00	155	1/3	—	41	R. 4225	
BD/174		Dippa .....	3610	4,52	163	20/10	—	8	R. 3986	
BD/216		Fjälla .....	3770	3,88	147	10/3	—	21	R. 4364	
		Fröken ...	4167	3,80	158	4/3	—	20	R. 4364	
BD/274		Liva .....	2441	4,27	104	15/7	—	164	—	
		Roja .....	2815	4,50	127	16/3	—	99	R. 3891	
	20 (78)	Tisella ...	4605	4,57	210	21/9	—	78	R. 3891	
	20 (87)	Timma ...	3266	4,62	151	2/6	—	87	BD/274	86
	54	Panama ...	3196	4,28	137	9/4	—	96	R. 3891	
	64	Simla .....	4564	4,22	192	14/7	—	163	—	
	65	Parada ...	3279	4,45	146	20/4	—	88	R. 3891	
	70	Täcka ...	3745	4,04	151	8/2	—	92	—	

Länsb.-st. o. gårds- nr	Öronnr	Namn	Kg mj	% fett	Kg smf	Kalvn- data	Kalvens køn	Öron-nr	Faders stb.-nr	Anm.
	73	Hopplöv ...	3755	4,08	153	30/6		86	R. 3891	
	75	Linda ...	4036	3,93	158	8/12		103	R. 3891	
	88	Parva .....	3113	4,38	136	25/8		167	R. 3891	
	89	Sia .....	3907	4,06	159	1/2		113	R. 3891	
	91	Rona .....	2801	4,55	128	2/4		114	R. 3891	
BD/275		Fagerlind	4027	4,18	169	22/4		8	R. 4493	
		Fagerros	3278	4,50	147	26/5		3	R. 4493	
		Fikon .....	3683	4,31	159	28/11		2	R. 4493	
		Filma .....	3345	4,24	142	10/2		7	R. 4493	
BD/276	56	Gissa .....	3772	4,20	158	17/11		1	R. 4493	
BD/281		Rara .....	4498	3,58	161	12/2		28	R. 4499	
		Rona .....	3492	3,80	133	13/3		29	R. 3891	
BD/283	12 (17)	Hoppsan	4435	3,53	157	18/1		25	R. 3891	
	12 (19)	Hejsan ...	3993	4,28	171	18/4		27	R. 3891	
	12 (20)	Heja .....	3515	3,83	135	24/4		28	R. 3891	
BD/288	42	Granata ...	2267	4,09	93	28/8		19	R. 4364	
BD/291		Säjdu .....	2357	3,81	90	19/7		18	R. 4507	
		Särsla .....	5034	4,08	205	22/10		13	R. 3891	
BD/293		Sally .....	3338	4,22	141	1/12		32	R. 4515	
BD/294		Vira .....	3955	3,68	146	22/3		10	R. 4507	
BD/324		Diva .....	3570	4,07	145	17/12		14	—	
BD/335		Lea .....	3167	3,88	123	9/4		11	R. 3988	
BD/337	27 (44)	Rita .	3600	4,10	147	16/1		44	R. 4240	
	27(60)	Ramona	3217	4,31	139	15/5		2	R. 4240	
BD/338		Svaneros	3124	4,53	141	11/6		4	R. 4240	
		Svecia ...	2997	4,34	130	5/8		5	R. 4240	
	18	Runa ....	3252	4,22	137	9/8		6	R. 4240	

# Avkastningsuppgifter

— äldre, tidigare ej publicerade —

för kor införda i S. K. B.

avelsregister



Länsb.-st. o. gårds- nr	Öronnr	Namn	År	Kg mj	% fett	Kg smf	Kalvn.- data	Anm.		
W/814	—	Tärna .....	1929	3244	3,97	129	15/8 29			
			30	2354	4,39	103	1/9 30			
			31	3499	3,80	134	3/9 31			
			32	3969	4,01	159	17/9 32			
			33	4578	3,93	180	15/10 33			
			34	4600	3,64	167	12/10 34			
			35	4164	3,87	161	24/9 35			
			36	4022	4,00	161	17/9 36			
			37	3954	3,95	156	8/11 37			
			W/816	—	Majros .....	36	3175	4,04	128	31/10 35
			37	4086	4,02	164	12/10 36			
W/828	—	Sköna .....	34	3096	4,07	126	— —			
			35	3479	4,08	142	20/1 35			
			36	2992	4,26	127	9/4 36			
			37	3010	4,37	131	1/4 37			
W/838	—	Lilja .....	35	3212	3,81	122	4/1 35	280 fd		
			36	3599	3,99	144	2/3 36			
			37	3242	4,18	136	13/4 37			
Y/250	—	Viola .....	34	2409	4,13	99	10/10 33			
			35	1955	4,79	96	15/9 34			
			36	3494	4,14	141	23/10 35			
			37	3184	4,44	141	3/2 37			
Y/251	—	Mimmi .....	36	2767	3,83	106	2/11 35			
			37	2733	3,95	148	20/11 36			
			10	Minna .....	34	2251	4,14	93	5/10 33	
					35	2901	3,80	110	19/12 34	
			36	3275	4,05	133	15/12 35			
			37	2773	4,52	125	3/6 37	333 fd		
Y/290	20	Fjällgås .....	25	808	3,70	30	21/7 25			
			26	3647	4,10	150	10/8 26			
			27	3563	4,34	154	27/7 27			
			28	3258	4,16	135	14/7 28			
			29	3580	4,40	157	2/7 29			
			30	3286	4,19	137	20/6 30			
			31	3415	4,28	147	13/11 31			
			32	3526	4,15	146	26/11 32			
			33	3090	4,09	127	13/11 33			
			34	3953	3,86	154	14/12 34			
			35	3895	4,07	159	10/12 35			
			36	3235	3,97	128	25/11 36			
			37	2751	4,11	113	23/11 37			
			Z/3	12	Sara .....	37	2402	4,15	100	2/2 37
Z/4	28	Gena .....	37	3129	4,51	141	6/10 36			
			30	2839	4,36	124	23/9 36			
Z/6	—	Dana .....	37	3161	4,03	127	20/10 36			
Z/9	—	Töva .....	35	2387	3,85	92	7/1 35	266 fd		
			36	2560	4,13	106	24/1 36			
			37	3941	4,17	164	26/12 36			
Z/11	—	Gullviva .....	36	2372	4,48	106	30/9 35			
			37	2740	4,84	133	28/8 36			
			—	Steppa .....	36	2085	4,31	90	19/10 35	341 fd
					37	3108	4,54	141	1/11 36	
Z/12	—	Ella .....	37	3635	4,71	171	10/10 36	349 fd		
Z/28	33	Dansa .....	37	2276	4,99	114	6/1 37	267 fd		
			43	2064	4,51	93	18/3 37	196 fd		
Z/54	58	Blomman .....	37	2875	4,11	118	16/10 36	349 fd		
Z/59	—	Pärla .....	32	2685	4,01	106	3/11 31			

Länsb.-st. o. gårds- nr	Öronnr	Namn	År	Kg mj	% fett	Kg smf	Kalvn- data	Anm.
			33	3442	4,10	141	16/10 32	
			34	2845	4,17	118	6/12 33	
			35	2937	4,22	124	12/12 34	
			36	2727	3,80	105	4/12 35	
			37	3583	4,13	145	9/12 36	
Z/59	—	Kajsa .....	34	2662	4,57	122	21/9 33	
			35	2165	4,51	98	31/8 34	
			36	3111	4,21	131	30/9 35	
			37	3618	4,11	148	18/10 36	
Z/65	—	Juna .....	37	2937	4,31	127	13/10 36	352 fd
Z/76	46	Sara .....	37	2534	4,26	111	8/11 36	326 fd
Z/88	—	Fromma .....	31	1906	4,08	78	7/2 31	266 fd
			32	2384	3,85	97	24/1 32	
			33	2351	4,06	95	14/1 33	
			34	2688	4,05	109	5/3 34	
			35	2655	4,07	108	24/4 35	
			36	2257	4,18	94	14/10 36	
			37	3937	4,16	164	31/10 37	
Z/169	—	Snöflinga .....	31	2526	4,21	106	14/2 31	
			32	2384	4,32	103	31/5 32	
			33	2326	4,46	104	19/5 33	
			34	2504	4,31	108	16/5 34	
			35	3009	4,21	127	3/5 35	
			36	3123	4,20	131	3/6 36	
			37	3462	4,17	144	6/5 37	
Z/172	—	Daga .....	30	1923	3,80	73	8/4 30	
			31	2190	4,42	92	20/6 31	
			32	2389	4,11	98	7/8 32	
			33	3033	4,23	128	16/7 33	
			34	3515	3,97	139	12/7 34	
			35	3212	4,02	133	19/6 35	
			36	3327	4,15	138	25/5 36	
			37	3467	4,37	151	5/8 37	
	—	Dana .....	33	1881	4,17	78	17/10 32	
			34	2936	3,81	112	7/11 33	
			35	3618	3,85	139	26/12 34	
			36	3175	4,13	131	19/11 35	
			37	2698	4,37	118	5/11 36	
	—	Dora .....	32	1425	3,93	57	16/4 32	
			33	2479	3,98	99	10/4 33	
			34	3213	3,63	117	18/4 34	
			35	3605	3,71	134	8/4 35	
			36	3651	3,91	143	14/3 36	
			37	4065	3,97	161	11/3 37	
	—	Duva .....	34	1498	3,56	53	15/6 34	124 fd
			35	3446	4,13	142	15/6 35	
			36	2974	4,47	133	1/3 36	
			37	3100	4,90	152	3/2 37	
	—	Saga .....	27	536	3,47	19	15/9 27	
			28	2784	3,91	109	11/9 28	
			29	3733	3,96	126	24/9 29	
			30	2929	4,20	123	16/10 30	
			31	4280	4,36	187	28/11 31	
			32	3852	4,16	160	3/11 32	
			33	3589	4,33	155	—	
			34	3386	3,84	130	8/4 34	
			35	3439	4,12	142	9/3 35	

Länsb.-st. o. gårds- nr	Öronnr	Namn	År	Kg mj	% fett	Kg smf	Kalvn.- data	Anm.
			36	2994	3,94	129	12/4 36	
			37	3028	4,26	128	20/5 37	
	—	Stava .....	33	1894	4,27	81	13/11 32	334 fd
			34	2773	3,95	110	21/11 33	
			35	3026	4,40	133	23/12 34	
			36	2992	4,36	130	6/2 36	
			37	3597	4,30	155	8/1 37	
	—	Svea 2 .....	34	2048	3,35	69	22/2 34	
			35	2274	3,96	90	20/1 35	
			36	3341	3,79	127	23/2 35	
			37	3065	3,95	121	3/12 36	
	—	Vega .....	33	2919	3,96	88	20/10 32	
			34	2504	3,64	91	23/11 33	
			35	3618	3,84	139	26/11 34	
			36	3435	3,71	128	19/12 35	
			37	3918	3,99	156	18/12 36	
Z/173	—	Fina .....	37	2658	4,01	106	17/1 37	256 fd
Z/174	—	Dora .....	35	1751	3,92	69	20/4 35	185 fd
			36	2824	4,16	118	21/4 36	
			37	2948	4,12	123	21/6 37	
	—	Silverros .....	29	1591	3,80	60	14/5 29	
			30	2638	4,07	107	30/4 30	
			31	2527	4,66	118	30/6 31	
			32	2637	4,39	116	24/6 32	
			33	2678	4,62	124	23/5 33	
			34	2905	3,87	112	20/4 34	
			35	2735	4,35	119	20/3 35	
			36	3417	4,07	139	21/2 36	
			37	3216	4,31	138	12/2 37	
	—	Stråla .....	31	3055	4,12	126	19/10 30	
			32	3337	3,50	117	19/1 32	
			33	2770	4,07	113	18/3 33	
			34	2480	3,74	93	13/4 34	
			35	2068	3,66	76	18/6 35	
			36	2365	3,88	92	19/9 36	
			37	2684	3,77	101	29/9 37	
	—	Theli .....	32	2322	3,90	91	18/10 31	
			33	2903	3,95	115	3/11 32	
			34	2621	3,75	98	13/12 33	
			35	2826	3,62	103	21/11 34	
			36	2854	3,80	107	22/10 35	
			37	3947	3,92	155	9/11 36	
			38	2829	3,99	113	— —	
	—	Tindros .....	32	1994	4,17	83	3/3 32	
			33	2189	4,38	96	10/4 33	
			34	2750	4,14	114	10/4 34	
			35	2767	3,88	107	11/4 35	
			36	3145	4,33	136	3/3 36	
			37	1252	4,67	59	29/9 37	
Z/200	—	Leja .....	32	382	3,30	13	26/8 32	31 fd
			33	2583	4,09	106	12/8 33	
			34	2550	3,89	99	2/9 34	
			35	4029	4,06	164	2/11 35	
			36	3933	4,10	161	27/10 36	
			37	3430	4,28	147	15/10 37	
Z/320	—	Karna .....	35	1363	4,05	55	25/5 35	
			36	2961	4,47	132	— —	

Länsb.-st. o. gårds- nr	Öromnr	Namn	År	Kg mj	% fett	Kg smf	Kalvn.- data	Anm.
			37	3897	4,79	187	— —	
Z/322	—	Dala .....	35	2777	4,34	121	25/9 34	
			36	3069	4,20	129	6/12 35	
			37	3553	4,74	158	3/12 36	
AC/42	—	Malin .....	37	2708	4,21	114	26/12 36	274 fd
	41	Silja .....	36	1070	4,50	48	31/5 36	123 fd
			37	2682	4,60	124	7/7 37	
	48	Puttan .....	35	2157	3,39	73	3/4 35	181 fd
			36	3292	3,74	123	10/5 36	
			37	3726	4,02	150	10/5 37	
AC/48	44	Läcky .....	32	1273	4,17	53	30/3 32	189 fd
			33	1504	4,37	66	14/5 33	
			34	2055	4,09	84	12/5 34	
			35	2456	4,42	109	28/4 35	
			36	2787	4,44	124	12/4 36	
			37	3247	4,53	147	7/4 37	
	53	Glanda .....	36	2547	3,58	91	20/2 36	221 fd
			37	3644	3,88	141	27/3 37	
	71	Geisan .....	37	2336	3,68	86	12/3 37	207 fd
AC/57	47	Flicka .....	34	892	3,74	33	24/6 34	103 fd
			35	2023	3,77	76	22/8 35	
			36	2757	3,68	101	24/7 36	
			37	3502	3,91	137	10/6 37	
	59	Mirjam .....	35	1739	3,82	66	5/2 35	242 fd
			36	2685	4,05	109	31/1 36	
			37	3147	4,29	135	29/1 37	
	60	Nyros .....	30	581	3,71	22	12/8 30	69 fd
			31	1651	4,37	72	15/11 31	
			32	2773	4,14	115	2/12 32	
			33	3170	4,42	140	— —	
			34	2917	4,28	125	19/1 34	
			35	2850	4,21	118	12/1 35	
			36	2716	4,53	123	8/1 36	
			37	2515	4,56	115	31/12 36	
	77	Tina .....	36	2117	4,47	95	2/1 36	277 fd
			37	2925	4,57	134	3/12 36	
AC/109	4	Minetta .....	31	2257	4,35	98	28/12 30	307 fd
			32	3364	4,21	142	11/11 31	
			33	2771	4,04	112	11/1 33	
			34	2852	4,25	121	14/1 34	
			35	2681	3,82	103	19/3 35	
			36	3111	3,97	123	21/3 36	
			37	3641	4,16	152	4/1 37	
AC/127	61	Linetta .....	33	2251	3,67	83	20/11 32	314 fd
			34	2635	3,89	103	25/11 33	
			35	2713	3,92	106	26/12 34	
			36	3021	4,03	122	14/1 36	
			37	3447	4,05	141	18/1 37	
AC/198	81	Vala .....	36	592	3,75	22	18/8 36	43 fd
			37	3720	4,55	169	1/8 37	
	93	Viora .....	35	290	4,04	12	23/8 35	50 fd
			36	2028	4,74	96	15/9 36	
			37	3238	4,60	149	28/8 37	
	97	Tärna .....	35	200	4,70	9	8/9 35	22 fd
			36	1841	4,69	86	24/9 36	
			37	3448	4,63	159	15/9 37	
AC/222	99	Lyra .....	36	2794	4,04	112	12/12 35	293 fd

Länsb.-st. o. gårds- nr	Öronnr	Namn	År	Kg mj	% fett	Kg smf	Kalvn.- data	Anm.
	100	Vega .....	37	3276	4,61	151	22/12 36	
			36	2288	3,81	87	5/3 36	209 fd
			37	3885	3,99	155	22/2 37	
AC/285	—	Runa .....	32	2172	3,83	83	20/1 32	255 fd
			33	1973	4,32	85	22/11 32	
			34	2745	3,94	108	21/11 33	
			35	2793	4,07	114	21/12 34	
			36	3216	4,00	129	13/11 35	
			37	3465	4,37	151	8/11 36	
BD/4	—	Vinda .....	36	1592	4,07	65	25/4 36	154 fd
			37	3281	3,92	130	12/4 37	
BD/48	—	Laila .....	30	896	3,71	33	17/8 30	75 fd
			31	3486	3,75	131	29/7 31	
			32	3121	4,05	126	6/8 32	
			33	3670	4,40	161	11/8 33	
			34	4348	4,31	187	28/7 34	
			35	3914	4,22	165	22/7 35	
			36	3700	4,27	158	20/8 36	
			37	3197	3,97	127	13/7 37	
	—	Lisa .....	27	1712	4,08	70	17/5 27	
			28	2960	3,83	113	23/5 28	
			29	3614	4,27	154	12/6 29	
			30	3907	4,36	170	28/5 30	
			31	3639	3,92	143	20/5 31	
			32	4426	3,97	176	27/4 32	
			33	3636	4,63	169	11/6 33	
			34	3233	4,56	148	21/6 34	
			35	2875	4,32	124	3/7 35	
			36	3518	4,11	144	24/7 36	
			37	4477	4,00	179	24/8 37	
BD/59	—	Laddy .....	37	3681	3,84	141	5/9 36	
BD/275	—	Fagerlin .....	31	3354	3,90	131	10/9 31	
			32	4402	3,83	169	15/9 32	
			33	4938	3,94	195	18/11 33	
			34	4696	4,15	195	— —	
			35	4137	4,16	172	6/1 35	
			36	4087	4,14	170	2/3 36	
			37	3557	4,05	144	28/3 37	
	—	Fagerros .....	31	1591	3,87	62	13/4 31	
			32	1760	4,14	73	31/7 32	
			33	2300	4,03	93	6/9 33	
			34	3147	4,57	144	12/10 34	
			35	3962	4,11	163	— —	
			36	3438	4,41	152	1/2 36	
			37	3303	4,28	141	1/3 37	
	—	Fikon .....	34	2267	4,26	96	13/9 33	
			35	3111	4,35	135	10/10 34	
			36	3318	4,11	136	26/11 35	
			37	3240	4,53	147	26/11 36	
	—	Filma .....	35	2206	4,15	91	30/11 34	304 fd
			36	3243	4,24	137	9/11 35	
			37	3613	4,16	150	29/11 36	
BD/291	—	Säjdu .....	26	1769	3,67	65	30/9 26	
			27	2675	3,82	103	9/12 27	
			28	3391	3,79	128	9/12 28	
			29	3596	3,76	135	5/12 29	
			30	3788	3,88	147	— —	

Länsb.-st. o. gårds- nr	Öromnr	Namn	År	Kg mj	% fett	Kg smf	Kalvn.- data	Anm.
			31	3935	3,93	155	2/1 31	
			32	3978	3,89	154	8/1 32	
			33	3705	3,86	143	14/3 33	
			34	3414	3,90	133	12/3 34	
			35	3349	4,11	138	10/3 35	
			36	3691	4,02	148	9/3 36	
			37	3145	3,70	116	4/5 37	
BD/335	—	Lea .....	27	1152	3,32	38	12/7 27	
			28	2708	3,48	94	7/6 28	
			29	3498	3,83	134	13/6 29	
			30	3746	4,02	151	21/5 30	
			31	3711	3,80	141	1/5 31	
BD/338	—	Svaneros .....	36	1760	3,86	68	28/3 36	180 fd
			37	3150	4,30	135	10/4 37	

# REGISTER

ÖVER

TJURAR OCH KOR

CO

## T j u r a r.

Namn	Länsbokstav, gårds- och örönr	
45 Alfons	BD/103	45
Astor	Z/5	
2 Banko	Z/19	2
56 Bender	Z/54	56
413 Bertil	AC/109	413
Blendrik	W/366	
Blomin	W/808	
65 Bore	Z/54	65
1 Bravo	Z/19	1
170 Cavaljer	Y/330	170
16 Danér	Z/4	16
439 Dan-Ville	AC/105	439
16 David	Z/4	16
42 Dick	Z/4	42
8 Diego	Y/331	8
Divas	BD/324	
41 Dockman	BD/35	41
33 Donner	BD/35	33
46 Donner	Z/4	46
135 Doppe	Y/1	135
Dore	Z/76	
112 Dore	Y/1	112
44 Drabant	Z/4	44
54 Drackman	BD/35	54
Dryfus	BD/28	
8 Duce	Y/331	8
Dunker	BD/149	
Dux	Z/6	
Eivin	Z/12	
4 Ejvin	Y/337	4
208 Essell	Y/330	208
103 Falke	Y/278	103
Fanér	Z/199	
Fider	Z/320	
45 Filip	AC/222	45
Firis	BD/16	
Fjällman	W/821	
Florano	Z/199	
Franco	BD/216	
Franko	BD/1	
66 Gadd	AC/66	66
71 Gaius	AC/66	71
81 Glans Lord	AC/48	81
78 Glimmer	AC/66	78
46 Grimm	AC/222	46
10 Gutt	X/446	10
33 Göring	Z/4	33
Holger	Y/269	
94 Homeros	Y/269	94
86 Håkon	BD/274	86
Hösthon	Z/3	
120 Igel	X/327	120
32 Isak	Y/331	32
32 Ivrig	Y/331	32
Jonke	W/848	
18 Kaptein	Z/83	18
Karuso	BD/101	

Namn	Länsbokstav, gårds- och örönr	
16 King	Y/253	16
14 Komet	Z/3	14
38 Krang	Y/331	38
Krans	BD/149	
9 Kruse	Z/83	9
23 Kustus	Z/3	23
17 Lasse	BD/48	17
128 Lavett	Y/1	128
47 Leopold	AC/222	47
189 Levi	Y/330	189
125 Liber	Y/1	125
Lill-Jan	W/838	
32 Lingör	BD/169	32
136 Lister	Y/1	136
Liv	BD/87	
Lomm	BD/166	
16 Looping	BD/59	16
Lord	T/620	
1 Lottman	W/800	1
9 Lubbe	BD/335	9
143 Ludde	Y/1	143
Lund	Z/2	
Lyring	BD/48	
20 Nabo	RD/29	20
Negus	BD/11	
Nicke	BD/3	
Nigel	BD/7	
31 Niku	BD/108	31
42 Nilo	BD/108	42
17 Nippon	X/446	17
20 Palo	W/339	20
61 Patron	AC/42	61
Polle	BD/395	
110 Pryd	BD/274	110
Putte	Z/466	
27 Raket	BD/29	27
44 Rinalto	BD/337	44
16 Romeo	BD/281	16
Rosfröj	Z/88	
373 Rubin	AC/285	373
51 Rustan	BD/29	51
43 Sager	AC/42	43
43 Salamander	Z/28	43
98 Salut	Y/278	98
19 Sarang	Z/28	19
57 Saron	Z/28	57
24 Seder	BD/343	24
15 Silvrig	Y/331	15
113 Skade	Y/278	113
41 Skrymer	AC/222	41
Sköld	BD/293	
1 Skönman	W/819	1
20 Snobb	X/446	20
87 Snöbaron	Z/64	87
100 Snöboll	Z/64	100
92 Snöess	Z/64	92
88 Snöyr	Z/64	88

**T j u r a r.**

Namn	Länsbokstav, gårds- och öronnr	Namn	Länsbokstav, gårds- och öronnr
89 Snöädel .....	Z/64 89	78 Sörman .....	W/243 78
21 Sodin .....	BD/343 21	10 Tinner .....	AC/57 10
16 Sokrates .....	BD/36 16	78 Tyr .....	BD/274 78
33 Solungen .....	BD/108 33	110 Tärn 34 .....	AC/198 110
104 Starke .....	Y/278 104	11 Ulv .....	Y/340 11
113 Stolt .....	BD/274 113	43 Valder .....	AC/222 43
100 Stål .....	BD/149 100	8 Vigör .....	BD/89 8
Sval .....	BD/102	84 Viking 54 .....	AC/198 84
Svalman .....	BD/107	103 Viking 56 .....	AC/198 103
510 Svanter .....	AC/105 510	Vindar .....	BD/4
397 Svanting .....	AC/105 397	10 Visker .....	Y/332 10
18 Svång .....	BD/87 18	Vitos .....	BD/4
45 Syring .....	Y/331 45	57 Örn .....	AC/66 57

## K o r.

Länsbokstav, gårds- och örönr			Länsbokstav, gårds- och örönr		
Namn			Namn		
24 Froda (56) .....	W/278	24	95 Ira (104) .....	X/327	95
31 Froda 7 .....	W/278	31	Irene .....	Z/9	
56 Froda (100) .....	W/278	56	Iris .....	Y/259	
Fromma .....	W/834		14 Isa (21) .....	X/446	14
Fromma .....	Z/88		Jilla .....	Z/83	
Fruga .....	Z/199		Julsnö .....	Z/83	
63 Frusta (78) .....	Z/1	63 (78)	Juna .....	Z/65	
Fröken .....	BD/216		8 Jutta (19) .....	BD/108	
63 Funkis (74) .....	Z/1	63 (74)	19 Juvela (38) .....	BD/108	19
Fäkta .....	BD/1		Kajsa .....	W/301	
43 Gaby (66) .....	AC/66	43	Kajsa .....	Z/59	
66 Gaia (71) .....	AC/66	66 (71)	Kajsan .....	W/335	
56 Gaisa (72) .....	AC/48	56	19 Kalis (29) .....	Z/3	19
48 Gaisy (71) .....	AC/48	48	Karina .....	BD/101	
35 Geira (43) .....	Z/4	35	Karna .....	Z/320	
71 Geisan (91) .....	AC/48	71	22 Ketty (33) .....	Z/3	22
28 Gena (49) .....	Z/4	28	Knippa .....	Z/83	
27 Germa (37) .....	Z/3	27	Knoppa .....	Z/173	
56 Gissa (1) .....	BD/276	56	18 Kranga (38) .....	Y/331	18
53 Glanda (87) .....	AC/48	53	104 Krapina (33) .....	Y/331	104 (33)
30 Glansa (48) .....	Z/4	30	14 Kratta (35) .....	Z/3	14
40 Glansy (81) .....	AC/48	40 (81)	Krona .....	BD/29	
40 Glasina (59) .....	AC/48	40 (59)	Krona .....	BD/101	
Glända .....	Z/191		104 Krongull (41) .....	Y/331	104 (31)
Gnistan .....	Z/11		181 Krongull (18) .....	Y/331	181
42 Granata (13) .....	BD/288	42	17 Kronia (39) .....	Y/331	17
2 Granna .....	W/823	2	104 Kronlind (17) .....	Y/331	104 (17)
Greva .....	W/277		16 Krusa (37) .....	Y/331	16
56 Grevinna (90) .....	AC/222	56	28 Krya (36) .....	Z/3	28
Gulla .....	W/301		Kulla .....	Y/250	
Gulla .....	Z/83		Kulla .....	Y/253	
Gullgås .....	Z/83		63 Kulla (73) .....	W/243	63
Gulli .....	Z/11		137 Kulla .....	W/243	137
10 Gullros .....	W/301	10	23 Kumla (32) .....	Z/3	23
19 Gullspira (37) .....	Z/4	19	18 Kuna (25) .....	Z/3	18 (25)
36 Gullstrand (54) .....	AC/66	36	18 Kusina (23) .....	Z/3	18 (23)
Gullviva .....	Z/11		Laddy .....	BD/59	
10 Gunilla .....	W/367	10	98 Lady (121) .....	X/327	98
Gurka .....	Z/320		Laga .....	BD/48	
23 Gyda (10) .....	X/446	23	71 Lagra .....	X/327	71
4 Gäva .....	Z/3	4	Laila .....	BD/48	
Göta .....	W/367		Laura .....	BD/48	
12 Hedda .....	W/285	12	Lea .....	BD/335	
12 Heja (20) .....	BD/283	12 (20)	Leja .....	Z/200	
12 Hejsan (19) .....	BD/283	12 (19)	Liljeros .....	BD/166	
60 Hjärda (81) .....	W/277	60	Liljevit .....	BD/152	
Holmdis .....	W/283		Lilja .....	W/838	
73 Hopplöv (86) .....	BD/274	73	14 Lill-Fia .....	W/348	14
16 Hoppros .....	BD/283	16	29 Lill-Karna .....	W/347	29
12 Hoppsan (17) .....	BD/283	12 (17)	Lilly .....	BD/48	
Häbba .....	W/277		Lina .....	Z/171	
Hädda .....	W/283		Linda .....	Z/6	
32 Hällga (106) .....	Y/269	32	65 Linda (75) .....	W/243	65
106 Härta .....	Y/269	106	75 Linda (103) .....	BD/274	75
85 Ilba (106) .....	X/327	85 (106)	430 Linda .....	W/1	430
85 Ilka (95) .....	X/327	85 (95)	61 Linetta .....	AC/127	61
Ingalill .....	Y/259		Linga .....	BD/87	
Inger .....	Z/9		Linga .....	BD/169	

## K o r.

Namn		Länsbokstav, gårds- och öronnr		Namn		Länsbokstav, gårds- och öronnr	
64	Linnea (111)	Y/1	64	108	Pärlgull (201)	Y/330	108
	Lisa	BD/48		96	Ragna 5 (112)	Y/278	96
110	Liselotte (180)	Y/330	110	27	Ramona (60)	BD/337	27 (60)
	Lisen	Z/171			Ranka	BD/13	
	Lisett	BD/108			Rara	BD/281	
100	Lita (136)	Y/1	100	56	Remi	Y/278	56
	Liva	Z/171		141	Reseda (219)	W/865	141
	Liva	BD/87		197	Riga (246)	W/865	197
	Liva	BD/274			Rita	Z/174	
122	Lonan (7)	Y/23	122	27	Rita (44)	BD/337	27 (44)
111	Luta (137)	Y/1	111		Roja	BD/274	
	Lycka	BD/48			Rona	BD/281	
1	Lycka	W/823	1	91	Rona (114)	BD/274	91
119	Lydda (143)	Y/1	119		Rosa	W/280	
	Lyra	BD/166			Rosa	Z/88	
71	Lyra (81)	AC/222	71		Runa	AC/285	
99	Lyra	AC/222	99	18	Runa (51)	BD/338	18
44	Läcky (74)	AC/48	44	136	Rut (245)	W/865	136
7	Lärka (12)	W/285	7		Saga	Z/94	
	Lärkan	BD/59			Saga	Z/172	
212	Löna (292)	W/865	212	39	Saga (43)	AC/42	39
10	Magda	W/289	10	2	Salgås (43)	Z/28	2 (43)
	Maja	W/282		2	Salgås (58)	Z/28	2 (58)
10	Maja	W/808	10	43	Salgås (62)	Z/28	43
124	Maja	W/243	124		Sally	Z/76	
143	Maja	W/243	143		Sally	BD/293	
	Majken	W/289		2	Sally (36)	Z/28	2 (36)
	Majros	W/816		3	Sally (18)	X/446	3 (18)
2	Majros	W/820	2		Sampa	X/419	
	Malin	Z/322		12	Sanfrid	Z/28	12
11	Malva	W/920	11	12	Sanfrid (41)	Z/28	12 (41)
	Mimmi	Y/251		41	Sanfrid (52)	Z/28	41
75	Mina (89)	AC/57	75	12	Sara (34)	Z/3	12
4	Minetta (8)	AC/109	4	46	Sara	Z/76	46
10	Minna (25)	Y/251	10	46	Sara 3	Z/28	46
59	Mirjam (110)	AC/57	59	3	Sejla (20)	X/446	3 (20)
	Muntra	Y/253		89	Sia (113)	BD/274	89
40	Mynta	Z/19	40		Sibylla	Z/9	
51	Nancy (94)	W/278	51 (94)		Sicka	Y/331	
51	Nancy (109)	W/278	51 (109)	109	Signhild	W/1	109
10	Nilla (24)	BD/108	10	802	Signhild	W/1	802
20	Norma (41)	BD/29	20	41	Silja (64)	AC/42	41
24	Nova (37)	BD/108	24		Silva	Y/331	
60	Nyros (85)	AC/57	60	37	Silva (52)	Y/290	37
6	Nälla	X/446	6		Silverros	Z/174	
34	Näppla (17)	X/446	34	64	Simla (84)	BD/274	64
	Nätta	W/337		2	Singa	Z/19	2
	Nätta	BD/3			Sippa	W/921	
11	Nätta	W/348	11	812	Sjökrona	W/344	812
54	Panama (96)	BD/274	54	101	Skimra (160)	Y/309	101
65	Parada (88)	BD/274	65		Sköna	W/828	
88	Parva (110)	BD/274	88		Sköna	Z/129	
49	Pavlena (61)	AC/42	49	3	Sköna	W/819	3
	Pricka	W/828		38	Sköna	W/329	38
16	Pryda	W/279	16	52	Snoppa (77)	AC/198	52
48	Puttan (63)	AC/42	48		Snäckan	AC/49	
	Pärla	W/828		27	Snälla (76)	W/278	27
	Pärla	Z/59			Snöa	Z/64	

## K o r.

Namn		Länsbokstav, gårds- och öronnr		Namn		Länsbokstav, gårds- och öronnr	
	Snöalill .....	Z/64			Säjdu .....	BD/291	
	Snöflamma .....	Z/64			Särila .....	BD/291	
	Snöflinga .....	Z/169		27	Tekla .....	W/277	27
	Snöklinga .....	Z/64		3	Tessa .....	AC/57	3
	Snökrona .....	Z/64			Theli .....	Z/174	
	Snöros .....	Y/259			Thilly .....	Z/174	
	Snöyra .....	Z/64		20	Timma (87) .....	BD/274	20
	Snöädla .....	Z/64		77	Tina .....	AC/57	77
	Snöälva .....	Z/64			Tindra .....	Z/9	
	Soja .....	BD/23			Tindra .....	BD/5	
	Sola .....	Z/76			Tindros .....	Z/174	
	Solros .....	Z/7		20	Tisella (78) .....	BD/274	20
	Solveig .....	Z/88			Tora .....	Z/173	
	Solvig .....	BD/100			Tosca .....	Z/9	
	Sonja .....	Z/6		70	Täcka (92) .....	BD/274	70
54	Sonja (94) .....	AC/222	54		Tärna .....	W/814	
5	Sonny (16) .....	BD/36	5		Tärna .....	Z/173	
	Stava .....	Z/172		3	Tärna .....	W/823	3
	Steppa .....	Z/11		97	Tärna (110) .....	AC/198	97
	Stinsa .....	Z/11		43	Tässinga (97) .....	AC/198	43
16	Stinta (21) .....	BD/36	16		Töva .....	Z/9	
	Stråla .....	Z/174		81	Vala .....	AC/198	81
14	Suna (24) .....	BD/36	14		Valla .....	W/337	
	Svala .....	Y/332			Vallmo .....	BD/5	
	Svalros .....	BD/102			Vallmon .....	W/335	
	Svalros .....	BD/107			Vega .....	Z/172	
	Svalvit .....	BD/107		62	Vega (84) .....	AC/222	62
53	Svana .....	AC/105	53	100	Vega .....	AC/222	100
81	Svana 4 (104) .....	Y/278	81 (104)	35	Vidana (80) .....	AC/198	35
81	Svana 4 (108) .....	Y/278	81 (108)		Vinda .....	BD/4	
104	Svana 5 (113) .....	Y/278	104		Vinga .....	Y/332	
	Svaneros .....	BD/338			Vinka .....	BD/89	
	Svanhild .....	BD/87			Viola .....	Y/250	
71	Svanros (15) .....	AC/49	71	93	Viora (109) .....	AC/198	93
	Svea .....	Z/172			Vira .....	BD/294	
	Svea .....	BD/11			Visa .....	Y/332	
	Svecia .....	BD/338			Viska .....	Y/332	
	Svenska .....	BD/29			Vita .....	Y/332	
	Svepa .....	BD/107			Vita .....	BD/4	
	Syringa .....	BD/100		52	Zarcona .....	Y/109	52