

RIKSSTAMBOK
ÖVER
SVENSK FJÄLLBOSKAP
XV DELEN

1933

Tjurar N:r 3865-4008

Kor " 8677-8912



RIKSSTAMBOK

ÖVER

SVENSK FJÄLLBOSKAP (VIT KULLIG SVENSK BOSKAP)

UTGIVEN AV

KUNGL. LANTBRUKSSTYRELSEN

XV DELEN

TJURAR N:RIS 3865—4008

KOR „ 8677—8912

1933

KUNGL. LANTBRUKSSTYRELSENS CIRKULÄR

angående förande av riksstambok över svensk fjällboskap (vit kullig svensk boskap).

Uti reglementet den 15 juni 1922 (n:r 302) för med statsmedel understödd premiering och stamboksföring av nötboskap stadgas bl. a.,

dels i 1 § att genom Lantbruksstyrelsens försorg skola, i den mån sådant är eller varder av Kungl. Maj:t bestämt, uppläggas och föras riksstamböcker över nötboskap av olika raser,

dels ock i 14 § att hushållningssällskap, inom vars område nötboskap av fjällras, svensk röd och vit boskap eller svartbrokig låglandsras premieras, är för stamboksföring av den eller de raser, som sålunda premieras, skyldigt att enligt de bestämmelser, Lantbruksstyrelsen i sådant avseende meddelar, låta genom vederbörande premieringsnämnd dels föra sådan förberedande avdelning till stambok, som föreskrives av Lantbruksstyrelsen, dels ock hos nämnda Styrelse anmäla djur till införande i riksstambok samt lämna Styrelsen för stamboksföringen erforderliga uppgifter om de sålunda anmälda djuren.

I sistnämnda paragraf föreskrives tillika,

att den, som äger eller brukar jord inom hushållningssällskaps område och önskar få djur infört i stambok eller förberedande avdelning därav, äger att efter hos premieringsnämnd gjord anmälan uppvisa djuret för dylik nämnd, som, efter det djurägaren lämnat nöjaktiga upplysningar rörande djuret, i ärendet beslutar enligt de bestämmelser, Lantbruksstyrelsen meddelat; dock att handjur för att kunna intagas i stambok skall vara premierat enligt de för premiering gällande grunder;

att för införande i riksstambok över nötboskap skall erläggas inregistreringsavgift enligt särskilda av Lantbruksstyrelsen meddelade bestämmelser;

att stamboksföring må verkställas:

dels vid premieringsmöte, för vilket fall djurägare har att gälda allenast fastställda inregistreringsavgifter,

dels ock, efter hos premieringsnämnd gjord framställning, vid annat tillfälle, då stamboksföring påkallas, i vilket fall med besiktningen för stamboksföringen förenade utgifter icke må gäldas av statsmedel;

att besiktning av hondjur för stamboksföring må, där hushållningssällskaps förvaltningsutskott sådant beslutar, utföras av ordförande i premieringsnämnd ensam eller av hos hushållningssällskapet anställd hushdjurskonsulent, som är ledamot av premieringsnämnden och deltagit i nämndens arbete minst fem år; ävensom

att inregistreringsavgift skall uppbäras av den premieringsnämnd eller förrättningsman, genom vilken djuret blivit godkänt till införande i riksstambok, och skall dylik avgift samtidigt med vederbörliga stamboksuppgifter genom premieringsnämndens försorg oavkortad insändas till Lantbruksstyrelsen senast den 1 december varje år.

Med åberopande av vad ovan anförts har Kungl. Lantbruksstyrelsen funnit gott att, utöver vad i gällande reglemente för med statsmedel understödd premiering och stamboksföring av nötboskap finnes i ämnet stadgat, utfärda följande

REGLER

angående införande enligt gällande reglemente för med statsmedel understödd premiering och stamboksföring av djur i riksstambok över svensk fjällboskap (vit kullig svensk boskap).

1 §.

I riksstambok över svensk fjällboskap — här nedan benämnd riksstamboken — må införas:

1) djur, som är fallet efter föräldrar, införda i riksstamboken;
2) djur, vars fader är införd i riksstamboken och vars moder och mormoder äro införda uti förberedande klass till nämnda stambok, modern i klass IV, dock att *tjur*, som är fallen efter i klass IV införd moder, kan intagas i riksstamboken endast för så vitt även tjurens mormors moder och mormors mormoder äro uti förberedande klass till riksstamboken införda;

3) efter Lantbruksstyrelsens prövning
dels djur, vars fader eller moder eller båda föräldrar icke äro införda i riksstamboken, men vars far- och morföräldrar äro däri införda, dock endast, där djurets ägare kan på sätt, som av premieringsnämnd eller behörig förrättningsman godtages, styrka, dels att ifrågavarande föräldradjur icke vare sig utan att bliva godkänt uppvisats för stamboksföring eller avsiktligt undanhållits från granskning för stamboksföring, och dels att antagliga förutsättningar föreligga för att djuret uppfyllt de villkor, som fordras för införande i riksstamboken,

dels ock djur, vars moder visserligen är införd i klass IV av förberedande avdelning till riksstamboken, men av vars stamföräldrar i de närmast föregående tre leden någon icke blivit stamboksförd; skoland dock sådant icke stamboksfört djurs föräldrar vara i riksstamboken eller förberedande klass därav införda;

allt under förbehåll:

a) att djuret uppnått den för godkännande vid premiering fastställda åldern;

b) att djuret befunnits hava för rasen godkänd typ (lägst typ 1 enligt härvid fogade Bilaga) och företer en i förhållande till dess ålder tillfredsställande kroppsutveckling;

c) *att* i fråga om hondjur, djuret, vid kontroll under inseende av respektive hushållningssällskap, uppnått en årsavkastning av lägst 85 kg smörfett med en medelfetthalt i mjölken av lägst 3,4 % under två år i följd eller i medeltal under minst tre på varandra följande år; likväl *att*, därest avkastningsresultat för två hela kontrollår icke kan uppvisas, må kunna godkännas antingen en lika stor årsavkastning eller, om helt årsresultat icke föreligger, en avkastning av lägst 45 kg smörfett under 120 foderdagar vid en medelfetthalt i mjölken av lägst 3,4 % eller, om än kortare tid förflutit sedan första kalvningen, en dagsavkastning av lägst 9 kg mjölk med en fetthalt av lägst 3,4 %, detta allt dock under förutsättning att djurets moder under samma kontroll uppnått en årsavkastning av lägst 85 kg smörfett under två år i följd eller i medeltal under minst tre på varandra följande år; samt

d) *att*, ifråga om handjur, djuret är premierat.

2 §.

Premieringsnämnd eller behörig förrättningsman äger *att* med den inskränkning, som i 1 § 3) sägs, till intagning i riksstamboken godkänna därtill anmält djur, som enligt ovanstående bestämmelser kan däri införas.

Hushållningssällskap åligger *att* ett vart för sitt område årligen före januari månads utgång till Lantbruksstyrelsen insända:

dels, ifråga om under året till införande i riksstamboken godkänt djur, stamboksuppgifter,

dels, ifråga om ett vart under året premierat handjur, uppgifter angående detsamma tilldelad prisgrad, och

dels, ifråga om ett vart i riksstamboken infört hondjur, vilket under sistförflutna kontrollår stått under av respektive hushållningssällskap anordnad kontroll, styrkta uppgifter angående avkastning, kalvningstid, kalvens kön och dess faders riksstamboksnummer.

Omförmälda uppgifter skola avfattas å blankett, som för ändamålet fastställs och tillhandahålles av Lantbruksstyrelsen.

3 §.

Genom premieringsnämnd upplägges och föres, särskilt för varje hushållningssällskaps område, en förberedande avdelning i fyra klasser till riksstamboken över svensk fjällboskap.

I förberedande klass införas enligt nedan anförda särskilda bestämmelser av premieringsnämnd eller behörig förrättningsman besiktigt och godkänt hondjur, vars fader är intagen uti riksstamboken och som företer en i förhållande till dess ålder tillfredsställande kroppsutveckling och goda mjölkegenskaper samt uppnått för godkännande vid premiering fastställd ålder, men som i visst avseende icke uppfyller de fordringar, som äro stadgade för införande i nämnda riksstambok.

I klass I intages:

hondjur med i det närmaste för rasen godkänd typ (lägst typ ö), vilket på sätt, som premieringsnämnd godkänner, visat sig äga goda mjölkegenskaper, ådagalagda genom egen eller anmödrars produktion.

I klass II intages:

hondjur med i det närmaste för rasen godkänd typ (lägst typ Ö), vars moder är intagen i lägst klass I av riksstambokens förberedande avdelning; skolande hondjuret på sätt, som för intagning i sistnämnda klass föreskrives, visat sig äga goda mjölkegenskaper.

I klass III intages:

hondjur med för rasen godkänd typ (lägst typ 1), vars moder är intagen i lägst klass II av riksstambokens förberedande avdelning; skolande hondjuret vid kontroll under inseende av respektive hushållningssällskap eller på annat sätt, som premieringsnämnd godkänner, visat sig lämna en årsavkastning av antingen lägst 2,000 kg mjölk eller lägst 75 kg smörfett under två år i följd eller i medeltal under minst tre på varandra följande år, dock må, därest avkastningsresultat från två hela kontrollår icke kan uppvisas, för intagning godkännas antingen en lika stor årsavkastning eller, om helt årsresultat icke föreligger, en avkastning av antingen lägst 1,000 kg mjölk eller 40 kg smörfett under 120 foderdagar eller, om än kortare tid förflutit efter första kalvningen, en dagsavkastning av lägst 9 kg mjölk.

I klass IV intages:

hondjur med för rasen godkänd typ (lägst typ 1), vars moder är intagen i lägst klass III av riksstambokens förberedande avdelning; skolande hondjuret hava lämnat för intagning i sistnämnda klass föreskriven avkastning.

4 §.

Därest till intagning i förberedande klass av riksstamboken anmäles djur, vars fader eller moder eller båda föräldrar icke blivit stamboksförda, må stamboksföring bero på premieringsnämndens, respektive förrättningsmannens prövning, dock endast, där djurets ägare kan på sätt, som av premieringsnämnd eller behörig förrättningsman godtages, styrka, dels att ifrågavarande föräldradjur vare sig utan att bliva godkänt uppvisats för stamboksföring eller avsiktligt undanhållits från granskning för stamboksföring, och dels att antagliga förutsättningar föreligga, att djuret uppfyllt de villkor, som fordras för införande uti ifrågavarande förberedande klass av riksstamboken.

5 §.

Det åligger premieringsnämnd att för djurs intagning i riksstamboken över svensk fjällboskap eller i högre klass av förberedande avdelning därav tillämpa strängare fordringar med hänsyn såväl till djurets kroppsformer som även beträffande dess typ än för intagande i lägre sådan; ägande premieringsnämnd alltså att, där omständigheterna sådant påkalla, införa till riksstamboken anmält djur i förberedande avdelning därav eller till nämnda avdelning anmält djur i samma eller lägre klass än den, vari djurets moder finnes intagen.

6 §.

Ägare till djur, vilket anmäles till intagning i riksstamboken eller förberedande klass därav, åligger att på anfordran av premieringsnämnd uppvisa betäcknings- och ungdjursjournal samt stamrulla eller däremot svarande anteckningar.

7 §.

Djur må icke i riksstamboken eller i förberedande avdelning därav införas, därest icke samtliga i bedömningen deltagande ledamöter av premieringsnämnden eller behöriga förrättningsmän äro om beslutet ense.

8 §.

Djur, som av vederbörande premieringsnämnd godkänts för intagning i riksstamboken eller förberedande klass därav, skall vid stamboksförings-tillfället förses med av hushållningssällskapets förvaltningsutskott för sådant ändamål fastställt märke, som skall anbringas å djurets högra lår eller länd och utvisa, huruvida djuret införts i riksstamboken eller viss angiven förberedande klass därav; och skall, därest djuret införts i riksstamboken, över märket anbringas en avbildning av provinsvapnets krona.

9 §.

Inom område, där svensk fjällboskap icke är föremål för med statsmedel understödd premiering och stamboksföring, må efter Lantbruksstyrelsens bestämmande införande av djur i riksstamboken eller förberedande klass därav ske i annan ordning än den här ovan angivna.

Övergångsbestämmelse.

Tillsvidare må i riksstambok över svensk fjällboskap eller förberedande klass därav intagas djur, som är fallet efter i länsstambok före år 1916 införda föräldrar.

Förestående regler träda i kraft den 1 maj 1928. Samtidigt upphöra de av Lantbruksstyrelsen den 11 december 1915 utfärdade regler ifråga om sättet för förändret av riksstambok över nötboskap av fjällras (vit kullig svensk lantras) att gälla.

Stockholm den 27 april 1928.

ERIK INSULANDER.

Georg von Zweigbergk.

TYPBESKRIVNING

för svensk fjällboskap (vit kullig svensk boskap).

Handjur.

Huvudet hornlöst, fritt från nabbar, skällor och benupphöjningar under huden i hornläget.

Pannan bred, lindrigt inåtbuktad och uppåt avsmalnande bildande en starkt markerad nackknöl (pannknöl).

Ögonbågarna väl välvda och framträdande.

Ögonen stora.

Näsryggen ej smal.

Mulen bred och kraftig.

Halsen fin och tunn med mjuk och veckrik hud.

Bogarna markerade.

Bröstet kraftigt, djupt och långt med väl välvda revben.

Manken ej framträdande, svagt markerad.

Ryggen rak och bred.

Länden (njurtrakten) rak, bred och lång. Tvärutskotten starka och väl ställda.

Korset rakt, brett och långt.

Svansen lång, väl ansatt och lagom tjock.

Flankerna djupa.

Benen jämförelsevis korta och fina, angivande gracil benstomme.

Huden tunn och lös.

Hårremmen tät och mjuk.

Färgen vit med svarta eller röda tecken.

Hondjur.

Konstitutionen bör vara utpräglat feminin. Bålen något päronformig. Juvret väl utvecklat med fin, len hud. Spenarna väl utvecklade och symmetriskt placerade.

I övrigt skola han- och hondjur fränsett primära och sekundära könskaraktärer i stort sett hava samma typ.

I den mån inom ifrågavarande avelsriktning verksam avelsförening uppställt vissa minimifordringar beträffande djurens kroppsutveckling, skola dessa tjäna till ledning vid prövning av djurs införande i riksstambok eller dess förberedande avdelning.

Vid förändret av riksstambok över svensk fjällboskap skola följande förkortningar användas.

Stamböcker:

R.	=	Riksstambok;						
Vm.	=	Värmlands läns förbered. avd. till riksstamb. (resp. länsstamb.);						
Kp.	=	Kopparbergs	„	„	„	„	„	;
Gv.	=	Gävleborgs	„	„	„	„	„	;
*Vn.	=	Västernorr.	„	„	„	„	„	;
Jt.	=	Jämtlands	„	„	„	„	„	;
Vb.	=	Västerbott:s	„	„	„	„	„	;
Nb.	=	Norrbottens	„	„	„	„	„	;
F. F.	=	Fjällras-						
		föreningens	„	„	„	„	„	;

Färgtecken:

De olika färgerna betecknas sålunda:

v = vit färg;

s = svart färg;

r = röd färg.

Färgens placering och fördelning betecknas sålunda:

t = den svarta eller röda färgen förekommer på öronen, omkring ögonen eller på mulen;

p = den svarta eller den röda färgen förekommer såsom små prickar på andra delar av kroppen, t. ex. ganascherna eller bälens sidor;

S (stor bokstav) = "sidighet", d. v. s. att den svarta eller röda färgen förekommer sammanflutna till ett större fält på vardera sidan av bälén;

Sp (stort S) = att ovannämnda fält äro omgivna av små prickar;

f = den svarta eller röda färgen förekommer i större fläckar i likhet med färgfördelningen hos t. ex. svartbrokig svensk låglandsboskap.

Bokstäverna sammanföras omedelbart efter varandra, t. ex. v s t S p.

Typgrader:

Typen skall angivas i olika grader i överensstämmelse med förestående typbeskrivning sålunda, att

typ Ö = djur med i det närmaste för rasen godkänd typ;

„ 1 = „ „ för rasen godkänd typ;

„ 2 = „ „ „ „ mycket god typ;

„ 3 = „ „ „ „ särskilt utpräglad typ.

Premieringspriser:

S. = statspris;

A. = avelspris;

I¹, II¹ eller III¹ = 1:a, 2:a eller 3:e pris i klass 1.

I², II² „ III² = „ „ „ „ „ „ 2.

g = godkänd utan angivet pris.

* I Västernorrlands län hava flera stamböcker utgivits nummerade från I—IX. Beteckningar såsom "Vn: 40 IX" åsyfta n:r 40 i länsstambok IX.

Övriga förkortningar:

K. L. efter djurets namn betyder, att djuret blivit av Lantbruksstyrelsen godkänt till införande i riksstamboken.

(A.) efter egendomens namn betyder, att den deltagar i det av staten ledda arbetet för bekämpandet av tuberkulosen bland nötkreaturen.

* = importerad.

♂ = hankön;	g = gall;	a = amko;
♀ = honkön;	ö = överlöpare;	mk = mul- och klövsjuka;
s = sjuk;	tv = tvillingar;	1-sp, 2-sp eller 3-sp = en-, två-
k = kastat;	fd = foderdagar;	eller trespent;
	js = juversjukdom;	1 k = 1:a kalv;
		e = kvarbliven efterbörd.

KUNGL. LANTBRUKSSTYRELSENS CIRKULÄR

med föreskrifter angående förändret av riksstamböcker över nötboskap under kalenderåret 1933.

Sedan Kungl. Maj:it den 12 maj 1933 utfärdat kungörelse (nr 202) om inskränkning under kalenderåret 1933 av den med statsmedel understödda verksamheten för nötboskapsavelsns främjande, har Kungl. Lantbruksstyrelsen funnit gott att — utöver vad i sagda kungörelse finnes stadgat — utfärda följande regler angående förändret av riksstamböcker över nötboskap under kalenderåret 1933.

1 §.

Ifråga om förändret av riksstamböcker över nötboskap samt förberedande avdelningar därtill skola, utöver vad nedan sägs, bestämmelserna i Kungl. Lantbruksstyrelsens cirkulär den 8 mars 1928, L. 84, den 19 april 1928, L. 85, och den 27 april 1928, L. 86, angående förändret av riksstamböcker över respektive svensk röd och vit boskap, svensk låglandsboskap och svensk fjällboskap i tillämpliga delar lända till efterrättelse.

2 §.

Den, som äger eller brukar jord inom hushållningssällskaps område och önskar få djur infört i riksstambok eller förberedande avdelning därtill, har att hos nötboskapspremieringsnämnd därom göra av vederbörande kontrollassistent eller ifråga om icke kontrollerade djur, tillhörande svensk fjällboskap, tjurhållare eller ordförande i tjurförening bestyrkt anmälan, vars uppgifter skola styrkas jämväl genom anmäla-rens underskrift. Dylik anmälan skall vara avfattad å blankett, som för ändamålet fastställes och tillhandahålles av Lantbruksstyrelsen.

3 §.

Såsom villkor för att djur må kunna stambokföras skall gälla, att djuret är öronmärkt i enlighet med nedanstående figuränvisning och tillhör besättning, inom vilken samtliga pålagda kalvar vid dylik märkning numreras efter visst bestämt system, antingen och helst i löpande åldersföljd, vart kön för sig, eller ock med moderns ladugårdsnummer; dock att ifråga om djur av svensk fjällboskap vederbörande premieringsnämnd äger bestämma, huruvida nämnda föreskrift skall äga tillämpning eller ej;

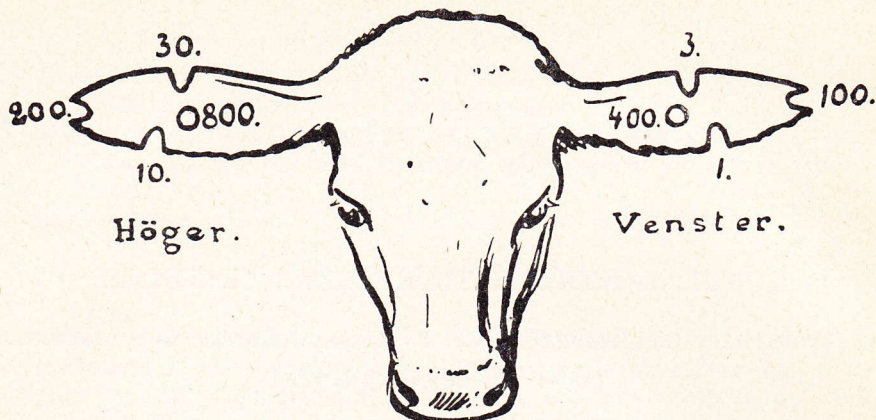

att djuret tillhör besättning, som kontrolleras under inseende av vederbörande hushållningssällskap eller ifråga om icke kontrollerad besättning av svensk fjällboskap tillhör djurägare, som är ansluten till med statsmedel understödd tjurförening; samt

att ifråga om hondjur, vars fader eller moder eller båda föräldrar icke äro införda i riksstambok eller förberedande avdelning därtill, djuret blivit besiktigt på sätt i 4 § sägs.

4 §.

Besiktning av djur för stamboksföring må, där hushållningssällskaps förvaltningsutskott sådant beslutar, utföras av ordförande i premieringsnämnd ensam eller av hos hushållningssällskap anställd konsulent, som är ledamot av premieringsnämnden.

Med besiktning för stamboksföring förenade utgifter må icke gäldas av statsmedel.

Stockholm den 19 maj 1933.

ELIS BJURSTEDT.

NILS SONESSON.

Föredragande.

Ägare: *Finn Lars Johansson.***Skälö**
pr Hulån.**Balder.****3865**

Inge (R. 3581) Tärna 2 (R. 7720)

Född den 30 Mars 1932 hos Finn Lars Johansson, Skälö, Hulån. Färg: vstp. Typ: 2.

Ägare: *Ö.-Myckelängs m. fl. byars tjurfören.***Prostgården**
pr Älvdalen.**Dicken av Änge.****3866**

N:r 19 Svala-Inge (R. 2586) N:r 153 Disa (R. 7048)

Född den 8 Jan. 1931 vid Änge avelscentrum, Nås. Färg: vst. Typ: 2. Ö.-n:r 153.

Ägare: *Vålsbo tjurförening.***Vålsbo**
pr Älvdalsåsen.**From.****3867**

Snorre av Änge (R. 3315) Fromma (R. 7064)

Född den 24 Mars 1932 hos Mill Olov Johansson, Västra Ärnäs, Limedsforsen. Färg: vst. Typ: 2.

Ägare: *Blom And. Andersson.***Morn**
pr Dala-Järna.**Glader.****3868**

Imperator (R. 3456) Glada (R. 6993)

Född den 28 Maj 1932 hos ägaren. Färg: vst. Typ: 2.

Ägare: *Dala-Järna tjurförening.***Dala-Järna**
pr Dala-Järna.**Ilbäck.****3869**

Löving av Änge (R. 2841) Pricka (R. 6981)

Född den 23 April 1932 hos Arvid Israelsson, Nordanåker, Dala-Järna. Färg: vstSp. Typ: 2.

Ägare: *Vinäs tjurförening.***Vinäs**
pr Mora.**Ingemar.****3870**

Imperator (R. 3456) Inga (R. 7702)

Född den 21 Jan. 1931 hos F. Falk, Dala-Järna. Färg: vst. Typ: 2.

ProstgårdenÄgare: *Werner Matsson.*

pr Malung.

3871

Lice.

Rebus av Änge (R. 3314) Lilla (R. 7710)

Född den 4 Dec. 1931 hos Hans Erik Larsson, Ovanheden,
Äppelbo. Färg: vst. Typ: 2.**Brunsborg**Ägare: *Brunsborgs tjurfören.*

pr Älvdalen.

3872

Nero.

Imperator (R. 3456) Docka (R. 7014)

Född den 10 Febr. 1932 hos Bössfall Karin Henriksson, Dala-
Järna. Färg: vst. Typ: 2.**Dala-Järna**Ägare: *Dala-Järna tjurfören.*

pr Dala-Järna.

3873

Nore.

Imperator (R. 3456) Fjällros (R. 8136)

Född den 1 Dec. 1931 hos Bössfall Karin Henriksson, Noret,
Dala-Järna. Färg: vstp. Typ: 2.

3874

Pius.

Imperator (R. 3456) Pricka (R. 8132)

Född den 28 Mars 1932 hos F. Falck. Dala-Järna. Färg:
vst. Typ: 2.**Blyberg**Ägare: *Blybergs tjurförening.*

pr Blyberg.

3875

Remus av Änge.

Elv Ling av Änge (R. 2684) Nr 218 Ramona (R. 8181)

Född den 26 Juni 1931 vid Änge avelscentrum, Nås. Färg:
vst. Typ: 2. Ö.n:r 218.**Göllo**Ägare: *Göllo Alfr. Halvarsson.*

pr Malung.

3876

Snäll.

Rebus av Änge (R. 3314) Snälla 2 (R. 8145)

Född den 2 Jan. 1932 hos H. E. Larsson, Ovanheden, Äppel-
bo. Färg: vst. Typ: 2.

Ägare: *Oxbergs tjurförening.***Oxberg**
pr Oxberg.**Snöprins.** (K. L.)**3877**

N:r 71 Lokrans av Nytorp (R. 2690) Majken (R. 7071)

Född den 10 Jan. 1932 hos Bogg Erik Andersson, Boggas,
Orsa. *Färg*: vst.Ägare: *Anders Säbben.***Noret**
pr Mora-Noret.**Vänsäll.****3878**

Gladinus (R. 3130) Gullros (R. 7706)

Född den 24 April 1932 hos Fredrik Lissel, Kättbo, Vimo.
Färg: vstp. *Typ*: 2.Ägare: *Dala-Floda tjurförening.***Dala-Floda**
pr Dala-Floda.**östen.****3879**

Snöprins (R. 2695) Snälla (R. 7698)

Född den 3 Jan. 1932 hos Göt And. Pettersson, Morn, Dala-
Järna. *Färg*: vst. *Typ*: 2.

Säljesta (A.)
pr Skästra.

Ägare: *And. Andersson.*

3880

Gylfe.

Rahjan av Änge (R. 3460) N:r 10 Gyda (R. 8688)
Född den 16 Maj 1932 hos ägaren. Färg: vstp. Typ: 2.
Ö.-n:r 133.

N. Veckebo
pr Färila.

Ägare: *Veckebo tjuvförening.*

3881

Indo.

Ingmar av Nytorp (R. 2992) N:r 73 Idéa (R. 6134)
Född den 6 Okt. 1931 vid Backa Gårds avelscentrum, Norr-
Edsbyn. Färg: vst. Typ: 2. Ö.-n:r 73.

Dvästa
pr Jättendal.

Ägare: *P. J. Johansson.*

3882

Lasse.

Letto av Nytorp (R. 3325) Lilja 1 (R. 8678)
Född den 8 Okt. 1931 hos ägaren. Färg: vst. Typ: 2.
Ö.-n:r 1.

Dvästa
pr Jättendal.

Ägare: *Jättendals Fjälltjuvförening.*

3883

Näve.

Sture (R. 2850) Nätta (R. 6956)
Född den 23 Maj 1931 hos And. Andersson, Säljesta, Skästra.
Färg: vst. Typ: 2. Ö.-n:r 26.

Ägare: *Rösta tjuvförening.***Rösta**
pr Sollefteå**Bele.****3884**

Ilvo av Änge (R. 3613) N:r 97 Bella (R. 7186)
 Född den 18 Nov. 1930 hos P. E. Ekman, Tjäll, Multrä.
 Färg: vstp. Typ: 2. Ö-n:r 97.

Ägare: *Terrsjö tjuvförening.***Terrsjö**
pr Flyn.**Dans av Johannisberg.****3885**

Snäppo av Botsmark (R. 3348) N:r 120 Dansa (R. 7924)
 Född den 22 Mars 1930 vid Johannisbergs avelscentrum, Jo-
 hannisberg. Färg: vst. Typ: 2. Ö-n:r 120.

Ägare: *Övre Nätra tjuvförening.***Nättersjö**
pr Bjästa.**Fazar av Billsjö.****3886**

Rösta-Zaren (R. 3522) Fackla (R. 8704)
 Född den 15 Febr. 1931 hos Gunnar Pettersson, Billsjö, Över-
 hörnäs. Färg: vrt. Typ: 2.

Ägare: *Vibyggerå tjuvförening.***Docksta**
pr Docksta.**Filemon av Nordvik.****3887**

Fin-Glans (R. 3167) N:r 79 Filma (R. 6132)
 Född den 31 Juli 1931 vid Nordviks avelscentrum, Nyadal.
 Färg: vst. Typ: 1. Ö-n:r 79.

Ägare: *Gideåälvens tjuvförening.***Dombäcksmark**
pr Husum.**Garat av Odensala.****3888**

Gast-Gullig (R. 2885) N:r 19 Gullan (R. 7816)
 Född den 7 Dec. 1928 vid Odensala avelscentrum, Östersund.
 Färg: vst. Typ: 2. Ö-n:r 19.

Ägare: *Vängelsby tjuvförening.***Vängel**
pr Vängelsby.**Gylfe.****3889**

Gynt (R. 3611) Seila (R. 8214)
 Född den 6 Mars 1930 hos Nils Bodin, Arlom, Undrom. Färg:
 vst. Typ: 1.

UndromÄgare: *Offers tjurförening.*

pr Undrom.

3890**Kann av Billsjö.**

Sahib av Valne (R. 3393) N:r 13 Kansa (R. 8703)

Född den 13 Sept. 1931 hos Gunnar Pettersson, Billsjö, Överhörnas. Färg: vstp. Typ: 2. Ö-n:r 7.

Billsjö (A.)Ägare: *Johan Jonsson.*

pr Överhörnas.

3891**Kraj av Billsjö.**

Cardanus (R. 3606) N:r 181 Krajna (R. 7111)

Född den 21 Dec. 1931 hos ägaren. Färg: vst. Typ: 3. Ö-n:r 34.

3892**Krans av Billsjö.**

Carbas (R. 3605) N:r 190 av Kransa 1 av Bollsta (R. 7763)

Född den 9 Jan. 1932 hos ägaren. Färg: vrt. Typ: 2. Ö-n:r 35.

3893**Kron av Billsjö.**

Carbas (R. 3605) N:r 17 Kronlind (R. 8701)

Född den 27 Dec. 1931 hos ägaren. Färg: vst. Typ: 1. Ö-n:r 29.

ÅlderdomshemmetÄgare: *Nordsjö & Hamre tjurförening.*

pr Långsele.

3894**Laber av Nordvik.**

Fin-Glans (R. 3167) N:r 78 Lana (R. 6947)

Född den 26 Dec. 1931 vid Nordviks avelscentrum, Nyadal. Färg: vst. Typ: 2. Ö-n:r 78.

Domsjö SågverkÄgare: *Mo & Domsjö A.-B.*

pr Domsjöverken.

3895**Liver av Odensäng.**

Kajsin (R. 2893) Liva (R. 7236)

Född den 11 April 1929 vid Odensängs avelscentrum, Östersund. Färg: vstp. Typ: 2. Ö-n:r 10.

Ägare: *Kungsgården-Mariebergs A.-B.* **Rossö Gård (A.)**
pr Nyland.

Nill-Ling av Strömnäs.**3896**

Er-Ling (R. 2642) N:r 118 Nilla (R. 7171)
Född den 31 Juli 1930 vid Strömnäs Sågverk, Strömnäs.
Färg: vstp. *Typ*: 2. Ö.-n:r 118.

Ägare: *Harald Dahlin.*

Dombäck
pr Husum.**Regent av Nordvik.****3897**

Fin-Glans (R. 3167) N:r 82 Remi (R. 7782)
Född den 17 April 1930 vid Nordviks avelscentrum, Nyadal.
Färg: vst. *Typ*: 2. Ö.-n:r 82.

Ägare: *Flärke tjuvförening.*

Flärke
pr Moliden.**Sir av Billsjö.****3898**

Sahib av Valne (R. 3393) Sira (R. 7798)
Född den 31 Dec. 1930 hos Joh. Jonsson, Billsjö, Överhörnäs.
Färg: vrt. *Typ*: 2.

Ägare: *Johan Jonsson.*

Billsjö (A.)
pr Överhörnäs.**Siro av Billsjö.****3899**

Sahib av Valne (R. 3393) Sira (R. 7798)
Född den 4 Jan. 1932 hos ägaren. *Färg*: vrt. *Typ*: 2.
Ö.-n:r 9.

Ägare: *Landstinget.*

Hammars Gård
pr Nyland.**Svalbard.****3900**

Skunk av Odensång (R. 3623) N:r 99 Svea (R. 5956)
Född den 3 Aug. 1931 vid Strömnäs Sågverk, Strömnäs.
Färg: vst. *Typ*: 1. Ö.-n:r 99.

HäggvikÄgare: *Häggviks tjurförening.*

pr Nordingrå.

3901**Tore av Änge.**

Rubin av Änge (R. 2985) N:r 204 Tia (R. 8170)

Född den 13 Juli 1931 vid Änge avelscentrum, Nås. Färg: vst. Typ: 2. Ö-n:r 204.

FlärkeÄgare: *Flärke nya tjurförening.*

pr Flärke.

3902**Vaj-Rex.**

N:r 78 Ali av Backe (R. 3470) Veja (R. 3412)

Född den 17 Febr. 1930 hos O. Johansson, Karlslund, Själavad. Färg: vst. Typ: 1.

SidensjöÄgare: *Näs & Kläppens tjurförening.*

pr Sidensjö.

3903**Vide-Laber.**

N:r 90 Laber av Nytorp (R. 3479) Visa (R. 8043)

Född den 20 Dec. 1931 hos A. Sundström, Stig, Sidensjö. Färg: vst. Typ: 1. Ö-n:r 5.

BillaÄgare: *Billa tjurförening.*

pr Överhörnas.

3904**Vinetus av Botsmark.**

Ingvar av Änge (R. 3069) Vineta (R. 4762)

Född den 19 Nov. 1930 vid Botsmarks avelscentrum, Botsmark. Färg: vst. Typ: 2. Ö-n:r 44.

KantsjöÄgare: *Önskanäset-Djuptjärns tjurförening.*

pr Djuptjärn.

3905**Virgo.**

Volga-Faxe 2 (R. 3487) Vita (R. 7785)

Född den 1 Jan. 1930 hos Anders Sundström, Stig, Sidensjö. Färg: vst. Typ: 1.

HädanbergÄgare: *Hädanbergs västra tjurförening.*

pr Hädanberg.

3906**Vivo.**

Skinfaxe av Bollsta (R. 2652) Vinda (R. 7784)

Född den 31 Dec. 1929 hos Ant. Sundström, Stig, Sidensjö. Färg: vst. Typ: 1.

Ägare: *Västanede tjurförening.***Västanede**
pr Kälarne.**Agant.****3907**

Augdur (R. 3626)

Alva (R. 8061)

Född den 30 Nov. 1931 hos J. H. Håkansson, Odensala, Östersund. *Färg*: vstp. *Typ*: 2.Ägare: *Sörvikens tjurförening.***Sörviken**
pr Gällö.**Age.****3908**

Gadd (R. 3640)

Agda (R. 5787)

Född den 17 Jan. 1932 hos Otto Pettersson, Odensala, Östersund. *Färg*: vstp. *Typ*: 1.Ägare: *Oscar Svensson.***Bölåsen (A.)**
pr Oviken.**Bilton av Bölåsen.****3909**

Elegant av Ope (R. 2703)

Blida (R. 6479)

Född den 10 April 1932 hos ägaren. *Färg*: vstp. *Typ*: 1. Ö.-n:r 56.**Blade av Bölåsen.****3910**

Elegant av Ope (R. 2703)

N:r 63 Bliana (R. 7939)

Född den 19 Maj 1932 hos ägaren. *Färg*: vstp. *Typ*: 1. Ö.-n:r 63.Ägare: *Höglunda tjurförening.***Höglunda**
pr Borglunda.**Blink av Bölåsen.****3911**

Elegant av Ope (R. 2703)

Blida (R. 6479)

Född den 26 April 1931 vid Bölåsens avelscentrum, Oviken. *Färg*: vstp. *Typ*: 3. Ö.-n:r 56.Ägare: *Tuvattnets tjurförening.***Tuvattnet**
pr Laxsjö.**Blom av Bölåsen.****3912**

Elegant av Ope (R. 2703)

Blomma (R. 7369)

Född den 17 April 1931 vid Bölåsens avelscentrum, Oviken. *Färg*: vst. *Typ*: 2. Ö.-n:r 58.

Orrviken
pr Orrviken.Ägare: *Orrvikens tjurförening.***3913****Dacke av Odensala.**Grve-Zar av Odensäng N:r 32 Dagmar (R. 8067)
(R. 3684)*Född* den 19 Nov. 1931 vid Odensala avelscentrum, Östersund.
Färg: vstp. *Typ*: 1. Ö-n:r 32.**Vålbacken**
pr Brunflo.Ägare: *Vålbackens tjurförening.***3914****Dalmar.**Greve-Zar av Odensäng Dalia (R. 8640)
(R. 3684)*Född* den 12 Nov. 1931 hos Olov Persson, Odensäng, Östersund. *Färg*: vst. *Typ*: 2.**Sikås**
pr Jämtlands Sikås.Ägare: *Sikås tjurförening.***3915****Demar av Odensala.**

Gadd (R. 3640) N:r 34 Daga (R. 8633)

Född den 3 Jan. 1932 vid Odensala avelscentrum, Östersund.
Färg: vstp. *Typ*: 1. Ö-n:r 34.**Flon**
pr Funäsdalen.Ägare: *Flons tjurförening.***3916****Donn-Leif av Johannisberg.**

Leif av Björkfors (R. 3768) N:r 126 Donna (R. 8568)

Född den 19 Febr. 1932 vid Johannisbergs avelscentrum, Johannisberg. *Färg*: vst. *Typ*: 2. Ö-n:r 126.**Haxäng**
pr Lockne stn.Ägare: *Haxängs tjurförening.***3917****Duce av Valne.**

Suverän (R. 3531) Dolly (R. 6590)

Född den 20 Okt. 1931 vid Valne avelscentrum, Nälden. *Färg*:
vst. *Typ*: 3.

Ägare: *Tavnäs tjurförening.***Tavnäs**
pr Tavnäs.**Dunder.****3918**

Sarid (R. 3047)

Dana (R. 7215)

Född den 24 Aug. 1931 hos Bror Larsson, Fanbyn, Fanbyn.

Färg: vst. Typ: 1.

Ägare: *Häggsjöviks tjurförening.***Häggsjövik**
pr Hotagen.**Edison av Ope.****3919**Greve-Zar av Odensäng
(R. 3684)

Edit (R. 8646)

Född den 23 Jan. 1932 hos Ante Palmqvist, Ope. Färg:

vstp. Typ: 3.

Ägare: *Lövsjöns tjurförening.***Lövsjön**
pr Föllinge.**Ejder av Ope.****3920**

Elm-Dan (R. 3633)

Ejvor (R. 8309)

Född den 15 Nov. 1931 hos Ante Palmqvist, Ope. Färg:

vstp. Typ: 2.

Ägare: *Marsätt-Fanbyns tjurförening.***Fanbyn**
pr Fanbyn.**Exekutor av Ope.****3921**

Stinsen (R. 3050)

Elma (R. 7241)

Född den 19 Sept. 1931 hos Ante Palmqvist, Ope. Färg:

vstp. Typ: 3.

Ägare: *Skärvångens tjurförening.***Skärvången**
pr Skärvången.**Frode.****3922**Greve-Zar av Odensäng
(R. 3684)

Fagerlin (R. 8631)

Född den 14 Aug. 1931 hos Olof Larsson, Odensala, Östersund. Färg: vst. Typ: 2.

Gisselgård
pr Pålgård.

Ägare: *Gisselgårds tjuvförening.*

3923

From.

Lahman (R. 3382) Driva 2 (R. 5252)
Född den 4 Sept. 1931 hos Thure Amcoff, Ammer, Gerilå.
Färg: vstp. Typ: 1.

Ottsjön
pr Ottsjön.

Ägare: *Ottsjö tjuvförening.*

3924

Gavell av Odensala.

Gast-Gulling (R. 2885) N:r 23 Gullborg (R. 7818)
Född den 26 Sept. 1931 vid Odensala avelscentrum, Öster-
sund. Färg: vstp. Typ: 2.

Gisselgård
pr Pålgård.

Ägare: *Gisselgårds tjuvförening.*

3925

Gisslund.

Grej-Lycke (R. 3375) Finessa (R. 8292)
Född den 25 Dec. 1930 hos J. Gisslen, Hedvigslund, Ham-
marstrand. Färg: vstp. Typ: 1.

Bringåsen
pr Kyrkås.

Ägare: *Bringåsens tjuvförening.*

3926

Grabben.

Sultan (R. 3530) Grevinna (R. 8644)
Född den 14 Jan. 1932 hos Nils Jonssons sterbh., Ope. Färg:
vst. Typ: 2.

Ålsta
pr Norderön.

Ägare: *Norderöns tjuvförening.*

3927

Granford.

Sparre (R. 3248) Granlin (R. 7512)
Född den 16 Juli 1931 hos Lars Larsson, Ålsta, Norderön.
Färg: vst. Typ: 2.

Odensala (A.)
pr Östersund.

Ägare: *A. V. Pettersson.*

3928

Gurre av Odensala.

N:r 18 Delfin av Odensala (R. 3681) N:r 37 Gullspira (R. 8636)

Född den 7 Dec. 1931 hos ägaren. Färg: vstp. Typ: 2.
Ö.-n:r 37.

Ägare: *A. V. Pettersson.***Odensala**
pr Östersund.**Gycke av Odensala.****3929**

Gast-Gulling (R. 2885) N:r 27 Greta (R. 7819)

Född den 6 Maj 1932 hos ägaren. Färg: vst. Typ: 2.
Ö.-n:r 27.Ägare: *Erik Persson.***Söre**
pr Lit.**Göhring.****3930**

Älving av Bölåsen (R. 3404) Gölin (R. 7984)

Född den 31 Jan. 1932 hos H. P. Andersson, Smedsta, Lit.
Färg: vst. Typ: 1.Ägare: *Lomåsens tjuvförening.***Lomåsen**
pr Gåxsjö.**Juvel.****3931**

Exakt (R. 3502) Julsnö (R. 8314)

Född den 13 Nov. 1931 hos E. M. Eriksson, Ottsjön. Färg:
vst. Typ: 1.Ägare: *Bröderna Eriksson.***Backen**
pr Nälden.**Juvel.****3932**

Snö-Elegant (R. 3624) Juva 2 (R. 7987)

Född den 7 Jan. 1932 hos Stina Jonsson, Trollåsén, Nälden.
Färg: vst. Typ: 1.Ägare: *Tramsta tjuvförening.***Tramsta**
pr Tandsbyn.**Kahn av Odensäng.****3933**

Sultan (R. 3530) Kata (R. 7821)

Född den 1 Maj 1931 vid Odensängs avelscentrum, Öster-
sund. Färg: vst. Ö.-n:r 14.Ägare: *Gåxsjö tjuvförening.***Gåxsjö**
pr Gåxsjö.**Kalman.****3934**

Sultan (R. 3530) N:r 16 Kajsella (R. 8071)

Född den 6 Febr. 1932 vid Odensängs avelscentrum, Ös-
tersund. Färg: vst. Typ: 1. Ö.-n:r 16.

Kakuåsen
pr Gåxsjö.

Ägare: *C. O. Danielsson.*

3935

Koling.

Exakt (R. 3502) Kola (R. 8316)
Född den 29 Nov. 1931 hos E. M. Eriksson, Rönningen, Ottsjön. Färg: vst. Typ: 1.

Raftsjöhöjden
pr Munkflohögen.

Ägare: *Raftsjöhöjdens tjurförening.*

3936

Krabat.

Exakt (R. 3502) Krona (R. 6548)
Född den 27 Aug. 1931 hos E. M. Eriksson, Ottsjö, Ottsjön. Färg: vst. Typ: 2.

Odensäng (A.)
pr Östersund.

Ägare: *Karl Karlsson.*

3937

Krater av Odensäng.

Sober (R. 3670) N:r 17 Kraka (R. 8072)
Född den 7 Juni 1932 hos ägaren. Färg: vst. Typ: 2.
Ö.-n:r 17.

Stångviken
pr Skärvången.

Ägare: *Stångvikens tjurförening.*

3938

Kung-Göran.

Exakt (R. 3502) Krusa (R. 7435)
Född den 2 Nov. 1931 hos E. M. Eriksson, Ottsjön, Ottsjön. Färg: vst. Typ: 2.

Albacken
pr Sörbygden.

Ägare: *Albackens tjurförening.*

3939

Lasse-Nöjd.

Farao (R. 3010) Lina (R. 8096)
Född den 30 Okt. 1931 hos Axel Edvall, Överbyn, Brunflo. Färg: vst. Typ: 2.

Hammarstrand
pr Hammarstrand.

Ägare: *Hammarstrands tjurförening.*

3940

Lill-Stinsen.

Stinsen (R. 3050) Lissi (R. 8079)
Född den 3 Mars 1931 hos P. L. Palmqvist, Ope. Färg: vst. Typ: 1.

Ägare: *Brunflövikens tjuvförening.***Brunflo**
pr Brunflo.**Lycko-Per.****3941**

Farao (R. 3010)	Lempa (R. 8093)
Född den 24 Okt. 1931 hos Axel Edvall, Överbyn, Brunflo. Färg: vst. Typ: 2.	

Ägare: *Dille-Backens tjuvförening.***Dille**
pr Täng.**Rahjan 1 av Änge.****3942**

Ivrig av Nytorp (R. 3584)	N:r 194 Rubina (R. 7741)
Född den 24 Mars 1932 vid Änge avelscentrum, Nås. Färg: vstp. Typ: 2. Ö-n:r 194.	

Ägare: *Jämtlands läns hushåll-
ningssällskap.***Medstugans egendom**
pr Medstugan.**Regent 1 av Änge.****3943**

Ivrig av Nytorp (R. 3584)	N:r 224 Rya (R. 8187)
Född den 19 Nov. 1931 vid Änge avelscentrum, Nås. Färg: vstp. Typ: 3. Ö-n:r 224.	

Ägare: *Espnäs tjuvförening.***Espnäs**
pr Strömsund.**Sabrak.****3944**

Lento (R. 2724)	Sola (R. 7964)
Född den 19 Jan. 1932 hos N. O. Holmsten, Mo, Trångsviken. Färg: vstp. Typ: 2.	

Ägare: *Ljungdalens tjuvförening.***Ljungdalen**
pr Storsjö Kapell.**Sager av Valne.****3945**

Suverän (R. 3531)	N:r 34 Sagojanta (R. 8331)
Född den 26 Jan. 1932 vid Valne avelscentrum, Näliden. Färg: vst. Typ: 1. Ö-n:r 34.	

Ägare: *Nordannäldens tjuvförening.***Nordannälden**
pr Krokrom.**Salvator av Valne.****3946**

Suverän (R. 3531)	N:r 43 Salgås 2 (R. 8829)
Född den 2 Jan. 1932 vid Valne avelscentrum, Näliden. Färg: vst. Typ: 1. Ö-n:r 43.	

- Bredbyn** Ägare: *Bredbyns tjurförening.*
pr Tulleråsen.
- 3947** **Sasán av Valne.**
Suverän (R. 3531) Salgås (R. 3052)
Född den 25 Nov. 1931 vid Valne avelscentrum, Näliden. Färg:
vst. Typ: 2. Ö-n:r 2.
- Laxsjö** Ägare: *Laxsjö tjurförening.*
pr Laxsjö.
- 3948** **Singer av Valne.**
Suverän (R. 3531) Sagalind (R. 5831)
Född den 3 Jan. 1932 vid Valne avelscentrum, Näliden. Färg:
vst. Typ: 2. Ö-n:r 7.
- Kälen** Ägare: *Erik Larsson.*
pr Krokomb.
- 3949** **Snödrott 2 av Trollsåsen. (K. L.)**
Safir av Valne (R. 3241) N:r 91 Snödrottning
Fursten av Trollsåsen Snöfjälla
(R. 2884) (R. 7467)
Född den 5 Febr. 1932 hos Olle Trollsås, Trollsåsen, Näliden.
Färg: vst.
- Trollsåsen** Ägare: *Olle Trollsås.*
pr Näliden.
- 3950** **Snöfager av Trollsåsen.**
Safir av Valne (R. 3241) N:r 96 Snöa (R. 8818)
Född den 3 Dec. 1931 hos ägaren. Färg: vstp. Typ: 2.
- 3951** **Snöprick av Trollsåsen.**
Safir av Valne (R. 3241) N:r 95 Snölilja (R. 8817)
Född den 7 Dec. 1931 hos ägaren. Färg: vst. Typ: 1.
- Mörsil** Ägare: *Mörsils tjurförening.*
pr Mörsil.
- 3952** **Svan.**
Lento (R. 2724) Solöga (R. 7965)
Född den 7 Jan. 1932 hos N. O. Holmsten, Mo, Trångsviken.
Färg: vstp. Typ: 2.

Ägare: *Fyrås tjurförening.***Fyrås.**
pr Fyrås.**System av Odensäng.****3953**

Sober (R. 3670)

Syster (R. 7429)

Född den 13 Maj 1932 vid Odensängs avelscentrum, Östersund. *Färg:* vst. *Typ:* 3. Ö.-n:r 12.Ägare: *Västbyns tjurförening.***Västbyn**
pr Frösön.**Tomas 1 av Änge.****3954**

Ivrig av Nytorp (R. 3584)

N:r 181 Tonny (R. 7733)

Född den 22 April 1932 vid Änge avelscentrum, Nås. *Färg:* vst. *Typ:* 1. Ö.-n:r 181.Ägare: *Överbyns tjurförening.***Överbyn**
pr Brunflo.**Zarfin av Rösta.****3955**

Zaren (R. 3056)

N:r 72 Farena (R. 8800)

Född den 29 Dec. 1931 vid Rösta avelscentrum, Rösta, Täng. *Färg:* vstp. *Typ:* 2. Ö.-n:r 72.

GräsmyrÄgare: *Gärsmyr tjurförening.*

pr Gräsmyr.

3956

Gallus av Brännland.

Gallon av Brännland (R. 3407) N:r 63 Gally (R. 8655)

Född den 5 Febr. 1930 vid Brännlands avelscentrum, Brännland. Färg: vst. Typ: 1. Ö.-n:r 63.

DaglöstenÄgare: *Daglöstens tjurförening.*

pr Granliden.

3957

Glander av Brännland.

Sulamit av Botsmark (R. 3081) N:r 53 Glandra (R. 8353)

Född den 4 Sept. 1931 vid Brännlands avelscentrum, Brännland. Färg: vst. Typ: 1. Ö.-n:r 53.

SunnansjöÄgare: *Sunnansjö tjurförening.*

pr Hemberget.

3958

Hampton.

Gubben (R. 2774) Hansan (R. 8013)

Född den 3 Sept. 1930 hos J. A. Öhman, Lögdeå, Lögdeå. Färg: vst. Typ: 1. Ö.-n:r 21.

Sörbyns egendom (A.)Ägare: *Mo & Domsjö A.-B.*

pr Håknäs.

3959

Ilkån av Nytorp.

Ingmar av Nytorp (R. 2992) N:r 73 Idea (R. 6134)

Född den 8 Aug. vid Nytorps avelscentrum, Arbrå. Färg: vrt. Typ: 2. Ö.-n:r 73.

ÅnäsetÄgare: *Ånäsets tjurförening.*

pr Träskholm.

3960

Lill-Stram.

Stram av Botsmark (R. 3543) Lilja (R. 7838)

Född den 6 Okt. 1931 hos J. H. Bohman, Storträsk, Jörn. Färg: vst. Typ: 1. Ö.-n:r 60.

BrännlandÄgare: *Oscar Åström.*

pr Brännland.

3961

Lord av Björkfors.

Krabat (R. 2958) N:r 75 Liva (R. 8384)

Född den 6 Maj 1931 vid Björkfors avelscentrum, Espinära. Färg: vst. Typ: 2. Ö.-n:r 75.

Ägare: *Mullsjö tjurförening.***Mullsjö**
pr Gräsmyr.**Mandarin av Kyrktjärn.****3962**

Mulato av Kyrktjärn (R. 3074) N:r 59 Majken 2 (R. 7556)
 Född den 8 Aug. 1931 vid Kyrktjärns avelscentrum, Bjurholm. Färg: vst. Typ: 2. Ö.-n:r 59.

Ägare: *Burträsk tjurförening.***Gammelbyn**
pr Burträsk.**Mäster av Brännland.****3963**

Sulamit av Botsmark (R. 3081) N:r 41 Märla (R. 6726)
 Född den 16 Jan. 1932 vid Brännlands avelscentrum, Brännland. Färg: vstp. Typ: 1. Ö.-n:r 41.

Ägare: *Latikbergs tjurförening.***Latikberg**
pr Latikberg.**Rulle av Kristineberg.****3964**

Rane av Änge (R. 3696) N:r 24 Rut (R. 3525)
 Född den 10 Dec. 1930 vid Kristinebergs avelscentrum, Vilhelmina. Färg: vstp. Typ: 1. Ö.-n:r 24.

Ägare: *Stöcke tjurförening.***Stöcke**
pr Stöcksjö.**Salex av Älvsbacka.****3965**

Lexus av Övraby (R. 3071) N:r 43 Saga (R. 7544)
 Född den 12 Juni 1930 vid Älvsbacka avelscentrum, Ytterhiske, Umeå. Färg: vstp. Typ: 2. Ö.-n:r 43.

Ägare: *Röbäcks tjurförening.***Röbäck**
pr Röbäcksby.**Sigge av Björkvalla.****3966**

Elit av Ope (R. 3430) Sigun (R. 7676)
 Född den 18 April 1931 vid Björkvalla avelscentrum, Älvsbyn. Färg: vstp. Typ: 2. Ö.-n:r 12.

Ägare: *Västerbottens läns hus-
hållningssällskap.***Umeå lantbruksskola (A.)**
pr Umeå.**Svante av Älvsbacka.****3967**

Dick (R. 2792) N:r 41 Sibylla (R. 7542)
 Född den 5 Nov. 1928 vid Älvsbacka avelscentrum, Ytterhiske, Umeå. Färg: vstSp. Typ: 1. Ö.-n:r 41.

StorbrännanÄgare: *Storbrännans tjurförening.*

pr Norrlångträsk.

3968

Thule av Botsmark.

Ingvar av Änge (R. 3069) N:r 60 Thelma (R. 7522)

Född den 17 Sept. 1931 vid Botsmarks avelscentrum, Botsmark. Färg: vstp. Typ: 2. Ö.-n:r 60.

LögdeåÄgare: *Lögdeå tjurförening.*

pr Lögdeå.

3969

Truding av Botsmark.

Ingvar av Änge (R. 3069) N:r 76 Trudi (R. 8350)

Född den 24 Aug. 1931 vid Botsmarks avelscentrum, Botsmark. Färg: vst. Typ: 2. Ö.-n:r 77.

GranbergsträskÄgare: *Granbergsträsk tjurförening.*

pr Jörn.

3970

Tösing av Botsmark.

Ingvar av Änge (R. 3069) N:r 65 Tösa (R. 8348)

Född den 23 Aug. 1931 vid Botsmarks avelscentrum, Botsmark. Färg: vstp. Typ: 2. Ö.-n:r 65.

Botsmark (A.)Ägare: *U. & L. Sandström.*

pr Botsmark.

3971

Vajing av Botsmark.

Ingvar av Änge (R. 3069) N:r 49 Vaja (R. 6700)

Född den 4 Jan. 1932 hos ägarna. Färg: vst. Typ: 2. Ö.-n:r 49.

Ägare: *Gunnar Larsson.***Ersnäs**
pr Ersnäs.**Amorin.****3972**

Snö-Inge av Änge (R. 3121)	A'dora (R. 3639)
<i>Född</i> den 12 April 1930 hos ägaren. <i>Färg</i> : vst. <i>Typ</i> : 1.	

Ägare: *O. L. Öberg.***Vassnäs**
pr Ersnäs.**Bankir.****3973**

Rolf (R. 3723)	Buska (R. 6810)
<i>Född</i> den 5 Maj 1931 hos ägaren. <i>Färg</i> : vstp. <i>Typ</i> : 2.	

Ägare: *Luppjo tjurförening.***Luppjo**
pr Luppjo.**Dagne av Älvåker.****3974**

Vrång av Botsmark (R. 3424)	Doja (R. 6861)
<i>Född</i> den 10 Febr. 1932 vid Älvåkers avelscentrum, Älvsbyn. <i>Färg</i> : vstp. <i>Typ</i> : 2. Ö-n:r 33.	

Ägare: *N. Bredåkers tjurförening.***Norra Bredåker**
pr Åkernäs.**Dix av Älvåker.****3975**

Vrång av Botsmark (R. 3424)	Dejlig (R. 6111)
<i>Född</i> den 24 Juni 1930 vid Älvåkers avelscentrum, Älvsbyn. <i>Färg</i> : vstp. <i>Typ</i> : 2. Ö-n:r 23.	

Ägare: *Sjulsmarks tjurförening.***Sjulsmark**
pr Sjulsmark.**Drinkus.****3976**

Indisi av Nytorp (R. 3105)	Driva (R. 8380)
<i>Född</i> den 3 April 1930 hos Gunnar Öhlund, Bertnäs, Håkansö. <i>Färg</i> : vst. <i>Typ</i> : 2.	

Ägare: *Hemmingsmarks tjurförening.***Hemmingsmark**
pr Blåsmark.**Driv.****3977**

Illern (R. 2797)	Driva (R. 8380)
<i>Född</i> den 14 April 1931 hos Gunnar Öhlund, Bertnäs, Håkansö. <i>Färg</i> : vst. <i>Typ</i> : 2.	

Sunderby södra Ägare: *Sunderby södra tjuvförening.*
pr S. Sunderbyn.

3978**Duglig av Älvåker.**

Vrång av Botsmark (R. 3424) N:r 34 Draga (R. 8470)
Född den 22 Nov. 1930 vid Älvåkers avelscentrum, Älvsbyn.
Färg: vstp. Typ: 2. Ö.-n:r 34.

Västergården (A.) Ägare: *Hj. Viklund.*
pr Ale.

3979**Faber av Västergården.**

Imbach av Nytorp (R. 2991) Flamma (R. 8467)
Född den 18 Febr. 1932 hos ägaren. Färg: vstp. Typ: 2.
Ö.-n:r 26.

Kattilasaari Ägare: *Kattilasaari tjuvförening.*
pr Lomträsk.

3980**Fjord.**

Drill av Byggården (R. 3712) Fackla (R. 6833)
Född den 15 April 1932 hos J. A. Sundkvist, Glommerträsk.
Färg: vst. Typ: 2. Ö.-n:r 9.

Sandträsk Ägare: *Sandträsk tjuvförening.*
pr Södra Sandträsk.

3981**Frank.**

Salding (R. 3440) Fauna (R. 6044)
Född den 28 Febr. 1931 hos Ivar Granlund, Glommerträsk.
Färg: vstp. Typ: 2. Ö.-n:r 10.

Jämtö Ägare: *Jämtö tjuvförening.*
pr Jämtön.

3982**Granaten.**

N:r 50 Import av Nytorp (R. 2566) N:r 94 Granata (R. 8864)
Född den 27 April 1932 vid Björkfors avelscentrum, Espinä-
ra. Färg: vst. Typ: 2. Ö.-n:r 94.

Rutvik Ägare: *Rutviks tjuvförening.*
pr Rutvik.

3983**Haddon.**

Goliat av Byggården (R. 3284) N:r 80 Hoppsan (R. 8388)
Född den 3 Jan. 1932 hos Sigurd Svanberg, Ytterbyn, Ny-
borg. Färg: vst. Typ: 1.

Ägare: *Hakkas tjuvförening.***Hakkas**
pr Hakkasbyn.**Hippias.****3984**

N:r 50 Import av Nytorp (R. 2566) N:r 86 Hopplöv (R. 8662)

Född den 19 Mars 1932 vid Björkfors avelscentrum, Espinåra. Färg: vst. Typ: 2. Ö.-n:r 86.

Ägare: *Norra Sunderby tjuvförening.***Norra Sunderby**
pr N. Sunderbyn.**Ingeld av Backa Gård.****3985**

Ingmar av Nytorp (R. 2992) N:r 85 Idka (R. 7343)

Född den 29 Jan. 1932 vid Backa Gårds avelscentrum, Norredsbyn. Färg: vstSp. Typ: 2. Ö.-n:r 85.

Ägare: *Rasmyrans tjuvförening.***Rasmyran**
pr Boden.**Komet.****3986**

Salix (R. 3119) Krona (R. 8445)

Född den 5 April 1931 hos Ivar Filipsson, Svensbyn. Färg: vstp. Typ: 1.

Ägare: *Broby tjuvförening.***Broby**
pr Boden.**Kul.****3987**

Morfeus (R. 2801) Kria (R. 7657)

Född den 8 Sept. 1931 hos N. E. Nordlund, Svartbjörnsbyn, Boden. Färg: vst. Typ: 1.

Ägare: *Lillpite tjuvförening.***Lillpite**
pr Lillpite.**Lakej.****3988**

Dalton (R. 3093) Lilja (R. 7587)

Född den 18 Juni 1931 hos N. A. Johansson, Bredåker, Åkerås. Färg: vst. Typ: 2.

Ägare: *Bodens bys tjuvförening.***Boden**
pr Boden.**Lento.****3989**

Dalton (R. 3093) Lycka (R. 6027)

Född den 8 Juli 1931 hos N. A. Johansson, Bredåker, Åkerås. Färg: vst. Typ: 2.

- 3990** **Holmträsk** Ägare: *Holmträsk tjurförening.*
pr Altersbruk. **Linkas.**
Iltern (R. 2797) Liva (R. 6884)
Född den 12 Sept. 1931 hos Jonas Samuelsson, Pullnäs, Håkansö. Färg: vst. Typ: 2.
- 3991** **Järvträsk** Ägare: *Järvträsk tjurförening.*
pr Glommerträsk. **Linse av Västergården.**
Imbach av Nytorp (R. 2991) N:r 25 Lisset (R. 8466)
Född den 7 Dec. 1931 vid Västergårdens avelscentrum, Ale. Färg: vst. Typ: 2. Ö.-n:r 25.
- 3992** **Vändträsk** Ägare: *Vändträsk tjurförening.*
pr Vändträsk. **Nasare.**
Nalle (R. 3435) Nättros (R. 3672)
Född den 4 Juli 1930 hos Ivar Granlund, Glommerträsk. Färg: vrtp. Typ: 1. Ö.-n:r 8.
- 3993** **Måttsund** Ägare: *Måttsunds tjurförening.*
pr Måttsund. **Nero.**
Rösta-Glans (R. 3439) N:r 41 Norma (R. 8399)
Född den 2 Dec. 1931 vid Byggårdens avelscentrum, Altersbruk. Färg: vst. Typ: 1. Ö.-n:r 41.
- 3994** **Blåsmark** Ägare: *Blåsmarks tjurförening.*
pr Blåsmark. **Nisse av Västergården.**
Imbach av Nytorp (R. 2991) N:r 24 Nilla (R. 8465)
Född den 28 Okt. 1930 vid Västergårdens avelscentrum, Ale. Färg: vst. Typ: 1. Ö.-n:r 24.
- 3995** **Svensby** Ägare: *Svensby tjurförening.*
pr Svensbyn. **Nobel av Västergården.**
Imbach av Nytorp (R. 2991) Nottesöt (R. 6790)
Född den 15 Jan. 1932 vid Västergårdens avelscentrum, Ale. Färg: vst. Typ: 2. Ö.-n:r 11.

Ägare: *Övre Tväråsels tjurförening.***Övre Tväråsel**
pr Tväråselet.**Näcken.****3996**

Rösta Glans (R. 3439)	Nottebra (R. 6873)
Född den 4 Sept. 1931 vid Byggårdens avelscentrum, Altersbruk. Färg: vrt. Typ: 1. Ö.-n:r 20.	

Ägare: *Rutvikssunds tjurförening.***Rutvikssund**
pr Luleå.**Rask.****3997**

Illern (R. 2797)	Rosa (R. 7601)
Född den 25 Juli 1932 hos Anders Johansson, Ersnäs. Färg: vst. Typ: 2.	

Ägare: *Porsnäs tjurförening.***Porsnäs**
pr Håkansö.**Rudin av Byggården.****3998**

Imbach av Nytorp (R. 2991)	Ruda (R. 4977)
Född den 8 Okt. 1931 vid Byggårdens avelscentrum, Altersbruk. Färg: vstp. Typ: 2. Ö.-n:r 18.	

Ägare: *Vallens tjurförening.***Vallen**
pr Ersnäs.**Sage av Björkvalla.****3999**

Elit av Ope (R. 3430)	Saga (R. 6927)
Född den 6 Aug. 1930 vid Björkvalla avelscentrum, Älvsbyn. Färg: vstp. Typ: 1. Ö.-n:r 9.	

Ägare: *Mattisuddens tjurförening.***Mattisudden**
pr Mattisudden.**Sillén av Björkvalla.****4000**

Elit av Ope (R. 3430)	Saga (R. 6927)
Född den 24 Dec. 1931 vid Björkvalla avelscentrum, Älvsbyn. Färg: vrt. Typ: 2. Ö.-n:r 9.	

Ägare: *Lappträsk tjurförening.***Lappträsk**
pr Glommersträsk.**Sindus.****4001**

Nalle (R. 3435)	Sittra (R. 7615)
Född den 21 Juni 1930 hos Simon Granlund, Glommersträsk. Färg: vst. Typ: 2.	

HålbbergÄgare: *Hålbbergs tjuvförening.*

pr Hålbbergsliden.

4002**Sing.**

Gadd av Kristineberg (R. 3538)	Singvor (R. 8100)
-----------------------------------	-------------------

Född den 11 Okt. 1931 hos Oskar Alm, Bastutjärn. *Färg:*
vst. *Typ:* 2.

SävastÄgare: *Sävast tjuvförening.*

pr Sävast.

4003**Snobben av Botsmark.**

Ingvar av Änge (R. 3069)	N:r 77 Snoppa (R. 8351)
--------------------------	-------------------------

Född den 24 Aug. 1931 vid Botsmarks avelscentrum, Bots-
mark. *Färg:* vst. *Typ:* 2. Ö-n:r 77.

ÅkernäsÄgare: *Åkernäs tjuvförening.*

pr Åkernäs.

4004**Snopping av Botsmark.**

Ingvar av Änge (R. 3069)	N:r 77 Snoppa (R. 8351)
--------------------------	-------------------------

Född den 29 Aug. 1930 vid Botsmarks avelscentrum, Bots-
mark. *Färg:* vst. *Typ:* 3. Ö-n:r 77.

NarkenÄgare: *Narkens tjuvförening.*

pr Narken.

4005**Storm.**

Drill av Bygggården (R. 3712)	Solveig (R. 8421)
-------------------------------	-------------------

Född den 21 Maj 1932 vid Björkfors avelscentrum, Espinära.
Färg: vst. *Typ:* 1. Ö-n:r 93.

JävreÄgare: *Jävre tjuvförening.*

pr Jävrebbyn.

4006**Strix.**

Vrång av Botsmark (R. 3424)	Svecia (R. 7673)
-----------------------------	------------------

Född den 12 Juni 1931 vid Älvåkers avelscentrum, Älvsbyn.
Färg: vst. *Typ:* 1. Ö-n:r 30.

LångsundÄgare: *Långsunds tjuvförening.*

pr Avafors.

4007**Tideman.**

N:r 50 Import av Nytorp (R. 2566)	N:r 78 Tisella (R. 8386)
--------------------------------------	--------------------------

Född den 3 Febr. 1932 vid Björkfors avelscentrum, Espinära.
Färg: vst. *Typ:* 1. Ö-n:r 78.

Ägare: *Gäddviks tjuvförening.***Gäddvik**
pr **Gäddvik.****Vass.****4008**

Nalle (R. 3435)

Vanka (R. 7626)

Född den 18 Okt. 1930 hos L. U. Öquist, Glommersträsk.

Färg: vst. Typ: 1.

Borr
pr Ljusdal.

Ägare: *Arvid Östling.*

8677

Irma.

N:r 55 Vidar av Nytorp (R. 2277) Ira (R. 7317)

Född den 9 Nov. 1927 hos J. Östling, Björkhamre, Ljusdal.
Färg: vst. Typ: 2.

Dvästa
pr Jättendal.

Ägare: *P. J. Johansson.*

8678

Lilja 1.

Gösta (R. 2990) Lilja
(Gv. kl. IV 01079)

N:r 50 Index (R. 2271) Lona
(Gv. kl. III 0388)

Fjällrastjur Linda
(Gv. kl. III 0126)

Född den 21 Nov. 1928 hos ägaren. Färg: vst. Typ: 1.

8679

Lona.

Dore (R. 2988) Lilja
(Gv. kl. IV 01079)

N:r 50 Index (R. 2271) Lona
(Gv. kl. III 0387)

Fjällrastjur Linda
(Gv. kl. III 0126)

Född den 1 Dec. 1927 hos ägaren. Färg: vstp. Typ: 2.

Försörjningshemmet
pr Järvsö.

Ägare: *Järvsö kommun.*

8680

Tärna 1.

Munter (R. 2998) Tärna
(F. F. kl. IV 01099)

N:r 41 Fabian (R. 2268) Tärna
(Gv. kl. III 0705)

Nore-Fjäll (R. 1196) Fina
(Gv. kl. II 0473)

Född den 6 Juni 1926 hos ägaren. Färg: vstp. Typ: 2.

Ägare: *Järvsö kommun.***Försörjningshemmet**
pr Järvsö.

8681

Tärna 2.

Sampo (R. 2910)		Tärna 1 (R. 8680)
Munter (R. 2998)		Tärna (F. F. kl. IV 01099)
N:r 41 Fabian (R. 2668)		Tärna (Gv. kl. III 0705)
Nore Fjäll (R. 1196)		Fina (Gv. kl. II 0473)

Född den 5 Aug. 1929 hos ägaren. Färg: vstSp. Typ: 2.

Ägare: *Hans Jonsson.***Föränge**
pr Järvsö.

8682

Luna.

Sampo (R. 2910)	Lunda (R. 5242)
-----------------	-----------------

Född den 10 Sept. 1928 hos ägaren. Färg: vst. Typ: 2. Ö-n:r 6.

Ägare: *A. Erikssons sterbhus.***Nygården**
pr Arbrå.

8683

N:r 24 Vesta.

Iväg (R. 2847)	Vega (R. 6940)
----------------	----------------

Född den 29 Dec. 1927 hos ägaren. Ö-n:r 10.

N:r 28 Vändla.

8684

Pryl (R. 3000)	Vildros (R. 7337)
----------------	-------------------

Född den 29 Juni 1929 hos ägaren.

N:r 30 Vitsa.

8685

Iväg (R. 2847)	Vandra (R. 7883)
----------------	------------------

Född den 26 April 1929 hos ägaren.

Ägare: *Olov Olsson.***Nysveden (A.)**
pr Arbrå.

8686

N:r 44 Lancia.

Lyr (R. 3329)	Lansa (R. 7341)
---------------	-----------------

Född den 8 Dec. 1929 hos ägaren.

Nysveden (A.)
pr Arbrå.

Ägare: *Olov Olsson.*

8687

N:r 45 Stumpa.

Ivåg (R. 2847) N:r 15 Stinta (R. 6115)
Född den 2 Aug. 1929 hos Erik Persson, Flästa, Arbrå.

Säljesta (A.)
pr Skästra.

Ägare: *And. Andersson.*

8688

N:r 10 Gyda.

Sture (R. 2850) Göta (R. 5291)
Född den 5 Maj 1930 hos ägaren. Färg: vst. Typ: 2. Ö-
n:r 23.

Säljesta
pr Skästra.

Ägare: *And. Olsson.*

8689

Gunilla.

Sture (R. 2850) Gunda (R. 7879)
Född den 21 Dec. 1929 hos ägaren. Färg: vst. Typ: 2.

Uvås
pr Järvsö.

Ägare: *Sven Svensson.*

8690

N:r 9 Lunda.

Sampo (R. 2910) N:r 18 Luna (R. 7350)
Född den 8 Sept. 1929 hos ägaren. Färg: vst. Typ: 1. Ö-
n:r 9.

Yg (A.)
pr Ljusdal.

Ägare: *Jonas Borg.*

8691

N:r 12 Lusta.

Lyrik (R. 2849) Frida
(Gv. kl. IV 0895)
Linda
(Gv. kl. III 0482)
Glanser (R. 1978) Gladiator (R. 270) Rara
Född den 2 Dec. 1928 hos ägaren. Färg: vst. Typ: 2.

Ägare: *Joh. Edholm.***Arlom**
pr Undrom.**N:r 13 Offra 1.****8692**

Gynt (R. 3611)	Offra (R. 6670)
Född den 20 Sept. 1929 hos ägaren. Färg: vst. Typ: 2.	

N:r 14 Muntra.**8693**

Gynt (R. 3611)	Linda (R. 6669)
Född den 26 April 1929 hos ägaren. Färg: vrt. Typ: 1.	

Ägare: *P. O. Sahlén.***Billa**
pr Överhörns.**Lilja.****8694**

Herbert (R. 3174)	Lycka (R. 7756)
Född den 21 Dec. 1928 hos ägaren. Färg: vst. Typ: 2.	

Prima.**8695**

Herbert (R. 3174)	Präktig (R. 7757)
Född den 1 Febr. 1928 hos ägaren. Färg: vstp. Typ: 1.	

Ägare: *Johan Jonsson.***Billsjö (A.)**
pr Överhörns.**N:r 9 Ellen.****8696**

Sampo (R. 2910)	Eva-Ling (R.7243)
Född den 17 Aug. 1927 hos P. L. Palmqvist, Ope. Färg: vstp. Typ: 2.	

N:r 10 Kronros.**8697**

Isgrim av Bollsta (R. 2853)	N:r 104 Krangros (R. 3194)
Född den 17 Sept. 1927 vid Bollsta avelscentrum, Bollstabruk. Färg: vstp. Typ: 2. Ö-n:r 104.	

N:r 11 Sicka.**8698**

Zaren (R. 3056)	Sellis (R. 7830)
Född den 23 Sept. 1927 hos P. L. Palmqvist, Ope. Färg: vstp. Typ: 2.	

Billsjö (A.)
pr Överhörnäs.

Ägare: *Johan Jonsson.*

8699

N:r 15 Silva.

Herbert (R. 3174) Stjärna (R. 8049)
Född den 13 Sept. 1928 hos ägaren. *Färg*: vstp. *Typ*: 2.

8700

N:r 16 Kruslock.

Elit av Änge (R. 3129) N:r 145 Kraka (R. 5869)
Född den 20 Aug. 1929 vid Bollsta avelscentrum, Bollstabruk.
Färg: vstp. *Typ*: 2. Ö.-n:r 145.

8701

N:r 17 Kronlind.

Elit av Änge (R. 3129) N:r 104 Krangros (R. 3194)
Född den 25 Aug. 1929 vid Bollsta avelscentrum, Bollstabruk.
Färg: vstp. *Typ*: 3. Ö.-n:r 104.

8702

N:r 18 Krongull.

Elit av Änge (R. 3129) N:r 181 Krajna (R. 7111)
Född den 19 Dec. 1929 vid Bollsta avelscentrum, Bollstabruk.
Färg: vstp. *Typ*: 3. Ö.-n:r 181.

Billsjö (A.)
pr Överhörnäs.

Ägare: *Gunnar Pettersson.*

8703

N:r 13 Kansa.

Kajsin (R. 2893) Kana (R. 7820)
Född den 3 Febr. 1928 vid Odensängs avelscentrum, Östersund. *Färg*: vstp. *Typ*: 2. Ö.-n:r 15.

8704

N:r 14 Fackla.

Zaren (R. 3056) Flicka (R. 5797)
Född den 30 Juli 1928 vid Rösta avelscentrum, Täng. *Färg*: vrt. *Typ*: 3. Ö.-n:r 47.

8705

N:r 19 Filma.

Zaren (R. 3056) Flinka (R. 7438)
Född den 23 Juli 1930 vid Rösta avelscentrum, Täng. *Färg*: vstp. *Typ*: 2. Ö.-n:r 58.

Ägare: *Gunnar Pettersson.***Billsjö (A.)**
pr Överhörnäs.**N:r 20 Flinga.****8706**

Zaren (R. 3056)	Flinka (R. 7438)
Född den 23 Juli 1930 vid Rösta avelscentrum, Täng. Färg: vstp. Typ: 2. Ö-n:r 58.	

Ägare: *Enock Norberg.***Blåvik**
pr Bjästa.**Vala 2.****8707**

Skinfaxe av Bollsta (R. 2652)	Vala (R. 6344)
Född den 5 Juni 1928 hos And. Sundström, Stig, Sidensjö. Färg: vst. Typ: 2.	

Vitlind.**8708**

Skinfaxe av Bollsta (R. 2652)	Vilja (R. 6343)
Född den 26 Dec. 1929 hos And. Sundström, Stig, Sidensjö. Färg: vstp. Typ: 1.	

Ägare: *Graningverkens A.-B.***Bollsta (A.)**
Bollstabruk.**N:r 209 Skönborg 1.****8709**

Lasse Glader (R. 2163)	N:r 177 Skönlind (R. 7107)
Född den 7 Jan. 1928 hos ägaren. Färg: vst. Typ: 1. Ö-n:r 177.	

Ägare: *Werner Byström.***Brynge**
pr Bjästa.**Vira.****8710**

Virtus (R. 3202)	Vita 2 (R. 8553)
Född den 15 Jan. 1929 hos J. Byström, Brynge, Bjästa. Färg: vstp. Typ: 1.	

Vivan.**8711**

Eros (R. 3476)	Vita 2 (R. 8553)
Född den 9 Jan. 1930 hos J. Byström, Brynge, Bjästa. Färg: vstp. Typ: 2.	

Dombäck
pr Husum.

Ägare: *Harald Dahlin.*

8712

N:r 3 Linka.

Linkus av Nytorp (R. 2567) N:r 62 Vilda (R. 4728)
Född den 15 Mars 1927 hos ägaren. Färg: vstp. Typ: 1.

Hagaris
pr Bjästa.

Ägare: *Anton Sundström.*

8713

Una.

Virtus (R. 3202) Ulla 4 (R. 6279)
Född den 2 Febr. 1928 hos ägaren. Färg: vstp. Typ: 2.

Nybyn
pr Sidensjö.

Ägare: *P. G. Strindlund.*

8714

Palma.

Skinfaxe av Bollsta (R. 2652) Prima 2 (R. 6325)
Född den 8 Dec. 1929 hos ägaren. Färg: vstp. Typ: 1.

8715

Vanda.

Alf Lyngve (R. 2200) Volga (R. 3351)
Född den 31 Okt. 1923 hos Anders Sundström, Stig, Sidensjö.
Färg: vst. Typ: 1.

Rossö Gård (A.)
pr Nyland.

Ägare: *Kungsgården-Marie-bergs A.-B.*

8716

N:r 56 Linora.

Rapid av Nordvik (R. 3621) Lilje (R. 6656)
Född den 4 Juni 1929 hos ägaren. Färg: vstp. Typ: 2. Ö-
n:r 27.

Stig
pr Sidensjö.

Ägare: *Anders Sundström.*

8717

N:r 7 Vivan.

Skinfaxe av Bollsta (R. 2652) Vita (R. 7785)
Född den 17 Nov. 1928 hos ägaren. Färg: vst. Typ: 2.

Ägare: *Anders Sundström.***Stig**
pr Sidensjö.**N:r 9 Vinga.****8718**

Skinfoxe av Bollsta (R. 2652) Vita (R. 7785)
 Född den 11 Dec. 1930 hos ägaren. Färg: vst. Typ: 1.

N:r 10 Viska.**8719**

Vinda-Faxe (R. 3486) Visa (R. 8043)
 Född den 17 Dec. 1930 hos ägaren. Färg: vst. Typ: 1.

Ägare: *Strömnäs A.-B.***Strömnäs**
pr Strömnäs.**N:r 144 Lova.****8720**

Er-Ling (R. 2642) N:r 116 Lydina (R. 7169)
 Född den 7 Juli 1927 hos ägaren. Färg: vst. Typ: 3. Ö-
 n:r 116.

N:r 153 Gullan.**8721**

Er-Ling (R. 2642) N:r 114 Gurli (R. 6667)
 Född den 26 Maj 1929 hos ägaren. Färg: vst. Typ: 1. Ö-
 n:r 114.

N:r 154 Havanna.**8722**

Er-Ling (R. 2642) N:r 129 Hasta (R. 8254)
 Född den 26 Juli 1929 hos ägaren. Färg: vst. Typ: 2. Ö-
 n:r 129.

N:r 155 Lycka.**8723**

Er-Ling (R. 2642) N:r 116 Lydina (R. 7169)
 Född den 11 Juli 1929 hos ägaren. Färg: vst. Typ: 1. Ö-
 n:r 116.

N:r 157 Svana.**8724**

Er-Ling (R. 2642) N:r 99 Svea (R. 5956)
 Född den 1 Aug. 1929 hos ägaren. Färg: vst. Typ: 2. Ö-
 n:r 99.

Strömnäs
pr Strömnäs.

Ägare: *Strömnäs A.-B.*

8725

N:r 158 Kraka.

Er-Ling (R. 2642) N:r 79 Kransa (R. 5936)
Född den 2 Okt. 1928 hos ägaren. Färg: vstp. Typ: 1. Ö-
n:r 79.

8726

N:r 160 Skimra.

Er-Ling (R. 2642) N:r 101 Skina (R. 5958)
Född den 10 Febr. 1930 hos ägaren. Färg: vstp. Typ: 2.
Ö-n:r 101.

Svedje
pr Alfredshem.

Ägare: *N. Vågberg.*

8727

Dolla 2.

Ali av Backe (R. 3470) Dolla (R. 7790)
Född den 11 Dec. 1928 hos ägaren. Färg: vstp. Typ: 1.

Ägare: *Per Amcoff.***Ammer**
pr Krångede.**N:r 3 Adelin.****8728**

Frey-Grey av Trollåsén (R. 2882)	Singelin (R. 5251)
-------------------------------------	--------------------

Född den 9 Febr. 1928 hos ägaren. Färg: vst. Typ: 2.

Grevinna.**8729**

Skunk av Odensäng (R. 3623)	Tingelin (R. 7806)
-----------------------------	--------------------

Född den 12 Okt. 1929 hos N. G. Amcoff, Ammer, Krångede.
Färg: vstp. Typ: 3.Ägare: *Thure Amcoff.***Ammer**
pr Gerilå.**N:r 9 Grejsy.****8730**

Frey-Grey av Trollåsén (R. 2882)	Driva 2 (R. 5252)
-------------------------------------	-------------------

Född den 28 Jan. 1929 hos ägaren. Färg: vstp.

Ägare: *Bröderna Jönsson.***Ammer**
pr Krångede.**N:r 5 Lillan.****8731**

Frey-Grey av Trollåsén (R. 2882)	Lycka Lill (R. 7801)
-------------------------------------	----------------------

Född den 2 Mars 1928 hos ägarna. Färg: vst. Typ: 1.

N:r 7 Sonja.**8732**

Frey-Grey av Trollåsén (R. 2882)	Sippa 1 (R. 8608)
-------------------------------------	-------------------

Född den 10 Okt. 1929 hos ägarna. Färg: vst. Typ: 1.

Ägare: *Per Lindström.***Ammer**
pr Krångede.**N:r 8 Luva.****8733**

Frey-Grey av Trollåsén (R. 2882)	Örgull (Jt. kl. IV 011057)
Doll (R. 2307)	Linda (Jt. kl. III 06239)
Svante (R. 513)	Sessa (Jt. kl. II 0308)

Född den 25 Juni 1927 hos ägaren. Färg: vst. Typ: 1.

Birka
pr Täng.

Ägare: *Birka lantmannaskola.*

8734

Tora.

Zaren (R. 3056) Persilja (R. 6567)
Född den 27 Sept. 1929 vid Torsta Egendom, Täng. Färg: vstp.

Björkbacka
pr Östersund.

Ägare: *Östersunds stad.*

8735

Fjällan.

Prins-Glans (R. 2907) Fina (R. 5293)
Född den 21 Okt. 1928 hos ägaren. Färg: vrt. Typ: 1.

8736

Iréne.

Prins-Glans (R. 2907) Irma (R. 8737)
Född den 6 Okt. 1928 hos ägaren. Färg: vstp. Typ: 2.

8737

Irma.

Gulling (R. 2609) Iris
(Jt. kl. IV 09619)
Tur-Neko (R. 1611) Isabella
(Jt. kl. III 06179)
Född den 13 Jan. 1926 hos ägaren. Färg: vstp. Typ: 2.

Björklunda
pr Ottsjön.

Ägare: *F. A. Stålberg.*

8738

Rosa.

Exakt (R. 3502) Saga
(Jt. kl. IV 011151)
Göran (R. 2477) Florkull
(Jt. kl. III 04592)
Född den 18 Sept. 1930 hos ägaren. Färg: vstp. Typ: 1.

Borgvik
pr Oviken.

Ägare: *Olof Olsson.*

8739

Blomstra.

Busk-Lasarol (R. 2301) Banana (R. 7356)
Född den 8 Febr. 1929 hos ägaren. Färg: vstp. Typ: 2.

Ägare: *Olof Svensson.***Bredkälén**
pr Strömsund.**Flinta.****8740**

Fröjd Grey av Trollsåsen (R. 2883) Sala (Jt. kl. IV 011291)

Sal-Fröjd (R. 2499) Flora (Jt. kl. III 07225)

Florid-Rex (R. 1464) Kruselin (Jt. kl. II 03940)

Född den 27 Aug. 1927 hos ägaren. Färg: vstp. Typ: 1.

Ägare: *Oscar Svensson.***Bölåsen (A.)**
pr Oviken.**N:r 68 Bliva.****8741**

Elegant av Ope (R. 2703) Blida (R. 6479)

Född den 17 Aug. 1928 hos ägaren. Färg: vstp. Typ: 3. Ö.-n:r 56.

N:r 70 Blinka.**8742**

Elegant av Ope (R. 2703) N:r 63 Bliana (R. 7939)

Född den 30 Sept. 1929 hos ägaren. Färg: vstp. Typ: 3. Ö.-n:r 63.

Ägare: *Elias Mahlberg.***Dille (A.)**
pr Täng.**Gåva.****8743**

Bravo (R. 2462) Fagra (R. 7372)

Född den 24 Maj 1926 hos ägaren. Färg: vstp. Typ: 2.

Knoppa.**8744**

Lycko-Ess (R. 3233) Krona (R. 7942)

Född den 16 Sept. 1929 hos ägaren. Färg: vst. Typ: 2.

Lilja.**8745**

Essen av Ope (R. 2704) Frida 2 (R. 6551)

Född den 31 Jan. 1928 hos ägaren. Färg: vst. Typ: 2.

Dille Ägare: *Elias Mahlberg.*
pr Täng.

8746

Maja.

Essen av Ope (R. 2704) Buska (R. 7371)
Född den 17 Nov. 1929 hos ägaren. Färg: vstp. Typ: 2.

8747

Svana.

Essen av Ope (R. 2704) Daga (R. 6480)
Född den 23 Febr. 1930 hos ägaren. Färg: vstp. Typ: 3.

8748

Tärna.

Essen av Ope (R. 2704) Daga (R. 6480)
Född den 6 April 1928 hos ägaren. Färg: vstp. Typ: 1.

Dille Ägare: *Nils Nilsson d. y.*
pr Täng.

8749

Lansa.

Essen av Ope (R. 2704) Lajla
(Jt. kl. IV 08736)
Brage (R. 1429) Löfva (R. 2782)
Född den 26 Maj 1929 hos ägaren. Färg: vstp. Typ: 3.

8750

Lina.

Lizt-Glans (R. 3231) Lisa (R. 7944)
Född den 22 Juni 1930 hos ägaren. Färg: vstp. Typ: 2.

Dövikén Ägare: *John Bergvall.*
pr Krängede.

8751

N:r 8 Vanja.

Skunk av Odensäng (R. 3623) Lilljanta (R. 2790)
Född den 17 Juni 1929 hos ägaren. Färg: vstp. Typ: 1.

Faxälven Ägare: *Nils Larsson.*
pr Näliden.

8752

Rosetta.

Grej (R. 2317) Rosa (R. 6574)
Född den 2 Nov. 1925 hos Lars Olsson, Trollsåsen, Näliden.
Färg: vstp.

Ägare: Svenska Mosskulturföreningen.

Försöksgården
pr Gisselås.

N:r 4 Rajna.

8753

Sval-Inge (R. 2237)	Rora (R. 7378)
Född den 20 Nov. 1926 hos ägaren. Färg: vstp. Typ: 2.	

N:r 21 Rutan.

8754

Ragnar av Kristineberg (R. 3041)	N:r 4 Rajna (R. 8753)
Född den 6 Maj 1929 hos ägaren. Färg: vst. Typ: 1.	

Ägare: V. Danielsson.

Gärde
pr Oviken.

Daga.

8755

Madigan (R. 2618)	Drömman (R. 5721)
Född den 29 Sept. 1927 hos ägaren. Färg: vstp. Typ: 2.	

Dana.

8756

Snygg (R. 2631)	Drömman (R. 5721)
Född den 17 Sept. 1925 hos ägaren. Färg: vstSp. Typ: 1.	

Ägare: Olof Eriksson.

Häggen
pr Oviken.

Fagra.

8757

Grosse-Baal (R. 2608)	Fagerlin 2 (R. 778)
Född den 20 Okt. 1924 hos ägaren. Färg: vst.	

Ägare: P. U. Holm.

Jonsgård
pr Strömsund.

Fjällros.

8758

Bede (R. 2699)	Tärna (R. 7403)
Född den 6 Maj 1927 hos ägaren. Färg: vstp. Typ: 1.	

Ägare: Nils Persson.

Kingsta
pr Nälden.

Vivi.

8759

N:r 57 Alf-Drabb (R. 2143)	Vega (R. 3022)
Född den 16 Nov. 1921 hos Jonas Gudfastsson, Trollsåsen, Nälden. Färg: vrt.	

Kluk
pr Trångsviken.

Ägare: *Petter Olsson.*

8760

Filippa.

Sving (R. 3052)

Fjällripa
(Jt. kl. IV 010347)

Daniel (R. 2303)

Fjällan
(Jt. kl. IV 06087)

Född den 6 April 1930 hos ägaren. Färg: vstp.

Korsmyrbränna
pr Storhögen.

Ägare: *Nils Olsson.*

8761

Leva.

Monark (R. 1535)

Linda
(Jt. kl. IV 08084)

Monark (R. 1535)

Pärla
(Jt. kl. III 05412)

Född i Okt. 1925 hos Olof Johansson, Storhögen. Färg: vstp.

Krångede
pr Krångede.

Ägare: *Eugen Lindström.*

8762

Evy.

Nor-Adel (R. 3234)

Eva (R. 7804)

Född den 29 Sept. 1929 hos Manne Eurenus, Björknäs, Fanbyn. Färg: vst. Typ: 1.

Landsom
pr Täng.

Ägare: *Olof Persson.*

8763

Dana.

Bravo (R. 2462)

Elly (R. 5296)

Född den 13 Febr. 1926 hos ägaren. Färg: vst. Typ: 2.

Långänge
pr Ångsta.

Ägare: *Conrad Aronsson.*

8764

Glända.

Florid-Glans (R. 3011)

Gull-Dyr (R. 8081)

Född den 16 Dec. 1928 hos N. H. Lindborg, Tandby. Färg: vst. Typ: 2.

Ägare: *Olaus Bengtsson.*

Mo
pr Lit.

Freja.

8765

Kruse (R. 2723) Gully (R. 5779)
Född den 17 Juni 1926 hos ägaren. Färg: vstp. Typ: 1.

Gullros.

8766

Kruse (R. 2723) Kulma
(Jt. kl. IV 08017)
Kulm (R. 2162) Kajsa
(Jt. kl. III 08020)
Född den 27 Jan. 1926 hos ägaren. Färg: vrtSp. Typ: 1.

Kulmlind.

8767

Kajfas (R. 2722) Kulma
(Jt. kl. IV 08017)
Kulm (R. 2162) Kajsa
(Jt. kl. III 08020)
Född den 26 Maj 1929 hos ägaren. Färg: vstp. Typ: 1.

Ägare: *Oscar Jonsson.*

Mo
pr Lit.

Gull-Dana. (K. L.)

8768

Dan av Odensala Gulli (R. 7229)
Gast-Gullig (R. 2885) Dana (R. 7227)
Född den 14 Aug. 1929 vid Odensala avelscentrum, Östersund.
Färg: vst. Typ: 1.

Ägare: *Manne Persson.*

Myre
pr Oviken.

Mona.

8769

Mönster-Bravo (R. 2732) Möris (R. 6536)
Född den 23 Dec. 1926 hos ägaren. Färg: vst. Typ: 1.

Ägare: *Joh. Barthelssons sterbh.*

Nygård
pr Täng.

Bella 2.

8770

Zaren (R. 3056) Bella
(Jt. kl. IV 05382)
Glader (R. 1482) Buska 3
(R. 3122)
Född den 12 Aug. 1929 hos ägaren. Färg: vstp. Typ: 1.

Nygård
pr Täng.

Ägare: *Joh. Barthelssons sterbhus.*

8771

Bellis.

Zaren (R. 3056)

Buska (R. 7972)

Född den 8 Okt. 1928 hos ägaren. *Färg: vstSp. Typ: 1.*

8772

Blända.

Zaren (R. 3056)

Bella
(Jt. kl. IV 05382)

Glader (R. 1482)

Buska 3
(R. 3122)

Född den 15 Aug. 1928 hos ägaren. *Färg: vrt. Typ: 2.*

8773

Tälma.

Zaren (R. 3056)

Tärna (R. 7428)

Född den 22 Jan. 1929 hos ägaren. *Färg: vst. Typ: 1.*

Nygården
pr Ottsjön.

Ägare: *Nils o. Olof Olsson.*

8774

Erla.

Exakt (R. 3502)

Sköna
(F. F. kl. IV 0852)

Rask (R. 1560)

Sköna
(Jt. kl. III 02021)

Född den 5 Okt. 1930 hos ägarna. *Färg: vst. Typ: 2.*

8775

Fromma.

From Grey (R. 3013)

Göta
(Jt. kl. IV 011145)

Göran (R. 2477)

Fjalla
(Jt. kl. III 04602)

Född den 24 Jan. 1928 hos ägarna. *Färg: vrtp. Typ: 3.*

8776

Fröjda.

From Grey (R. 3013)

Sälla
(Jt. kl. IV 04582)

Fjällprins (R. 533)

Lycka
(Jt. kl. III 03697)

Född den 26 Jan. 1928 hos Israel Eriksson, Ottsjön. *Färg: vrt. Typ: 3.*

Ägare: *E. O. Eriksson.***Odensala (A.)**
pr Östersund.**Älva.****8777**

Gäst-Gulling (R. 2885)	Ärlan (R. 8624)
Född den 15 Jan. 1929 hos ägaren. Färg: vst. Typ: 1.	

Ägare: *J. H. Håkansson.***Odensala**
pr Östersund.**N:r 6 Ejda.****8778**

Ex-Zaren (R. 3368)	Ejra (R. 7828)
Född den 30 Sept. 1929 hos P. L. Palmquist, Ope. Färg: vst. Typ: 2.	

N:r 7 Liva.**8779**

Döbeln (R. 3474)	Linda (R. 8626)
Född den 7 Maj 1930 hos ägaren. Färg: vst. Typ: 3.	

N:r 10 Driva.**8780**

Agast (R. 3488)	Dissy (R. 8625)
Född den 25 Dec. 1930 hos ägaren. Färg: vst. Typ: 2.	

Ägare: *A. V. Pettersson.***Odensala (A.)**
pr Östersund.**N:r 38 Gull.****8781**

Grej-Gulling (R. 3513)	Gulli (R. 7229)
Född den 5 Aug. 1930 hos ägaren. Färg: vst. Typ: 2. Ö.-n:r 14.	

Ägare: *Otto Pettersson.***Odensala**
pr Östersund.**Alena.****8782**

Gäst Gulling (R. 2885)	Alansy (R. 8069)
Född den 26 Jan. 1930 hos ägaren. Färg: vst. Typ: 2.	

Seda.**8783**

Gäst-Gulling (R. 2885)	Siska (R. 6208)
Född den 6 Okt. 1929 hos ägaren. Färg: vst. Typ: 2.	

Odensäng (A.)
pr Östersund.

Ägare: *Karl Karlsson.*

8784

N:r 19 Kalma.

Kajsin (R. 2893) N:r 16 Kajsella (R. 8071)
Född den 3 Febr. 1929 hos ägaren. Färg: vstp. Typ: 2.
Ö.-n:r 16.

8785

N:r 21 Kasuna.

Sultan (R. 3530) N:r 17 Kraka (R. 8072)
Född den 23 Juli 1930 hos ägaren. Färg: vstp. Typ: 2.
Ö.-n:r 17.

8786

N:r 22 Kina.

Zaren (R. 3056) Kullinga (R. 7235)
Född den 15 Nov. 1929 hos ägaren. Färg: vstp. Typ: 3.
Ö.-n:r 5.

8787

N:r 23 Kusina.

Sultan (R. 3530) N:r 18 Kusa (R. 8639)
Född den 6 Okt. 1930 hos ägaren. Färg: vst. Typ: 2.
Ö.-n:r 18.

Odensäng (A.)
pr Östersund.

Ägare: *Olof Persson.*

8788

N:r 34 Dido.

Kajsin (R. 2893) Disa (R. 7824)
Född den 21 Dec. 1928 hos ägaren. Färg: vstp. Typ: 2.

8789

N:r 35 Dolma.

Kajsin (R. 2893) Dolly (R. 5292)
Född den 5 Jan. 1929 hos ägaren. Färg: vst. Typ: 2.

8790

N:r 36 Dälla.

Dacke (R. 3363) Docka (R. 8074)
Född den 1 April 1930 hos ägaren. Färg: vstp. Typ: 1.

Ägare: *Olof Persson.***Odensång (A.)**
pr Östersund.**N:r 37 Druva.****8791**

Sultan (R. 3530)	Dordi (R. 8075)
Född den 28 Juni 1930 hos ägaren. Färg: vstp. Typ: 2.	

Ägare: *Nils Jonssons sterbhus.***Ope**
pr Ope.**Gnistan.****8792**

Elit av Ope (R. 3430)	Grevinna (R. 8644)
Född den 14 Febr. 1930 hos ägaren. Färg: vst. Typ: 2.	

Ägare: *S. G. Gärdvall.***Orrgården**
pr Oviken.**Prinsa.****8793**

Elegant av Ope (R. 2703)	Prima-Rask (R. 7805)
Född den 15 Okt. 1928 hos ägaren. Färg: vstp. Typ: 2.	

Ägare: *E. Viktor Eriksson.***Ottsjön**
pr Ottsjön.**Grevinna 2.****8794**

Göran (R. 2477)	Välkommen (R. 5849)
Född den 24 Mars 1927 hos ägaren. Färg: vstp. Typ: 2.	

Saga.**8795**

Over (R. 3036)	Svana (Jt. kl. IV 08268)
Rask (R. 1560)	Prima (Jt. kl. III 04580)
Född den 5 Dec. 1927 hos ägaren. Färg: vst. Typ: 2.	

Sköna.**8796**

From-Grey (R. 3013)	Svana (Jt. kl. IV 08268)
Rask (R. 1560)	Prima (Jt. kl. III 04580)
Född den 4 Dec. 1928 hos ägaren. Färg: vst. Typ: 2.	

Ottsjön
pr Ottsjön.

Ägare: *Israel Eriksson.*

8797

Fröken.

Göran (R. 2477)

Sälla
(Jt. kl. IV 04582)

Fjällprins (R. 533)

Lycka
(Jt. kl. III 03697)

Född den 2 Febr. 1927 hos ägaren. Färg: vstp. Typ: 2.

Rösta (A.)
pr Täng.

Ägare: *N. O. Olsson.*

8798

N:r 69 Floransa.

Zaren (R. 3056)

Florida 2 (R. 7439)

Född den 23 Aug. 1928 hos ägaren. Färg: vstp. Typ: 3.
Ö.-n:r 56.

8799

N:r 71 Florensia.

Zaren (R. 3056)

Florida (R. 7439)

Född den 20 Juli 1929 hos ägaren. Färg: vstp. Typ: 3.
Ö.-n:r 56.

8800

N:r 72 Farena.

Rösta-Glans (R. 3439)

N:r 63 Fina 2 (R. 8317)

Född den 14 Febr. 1929 hos ägaren. Färg: vstp. Typ: 3.
Ö.-n:r 63.

8801

N:r 73 Flinga.

Zaren (R. 3056)

N:r 59 Flinta 2 (R. 7979)

Född den 26 Jan. 1930 hos ägaren. Färg: vstp. Typ: 3.
Ö.-n:r 59.

Skoghem
pr Lit.

Ägare: *Magnus Andersson.*

8802

Glada.

Kajfas (R. 2722)

Glaöj 3 (R. 6559)

Född den 18 Nov. 1925 hos ägaren. Färg: vrt. Typ: 1.

Ägare: *Magnus Andersson.*Skoghem
pr Lit.

Kalla.

8803

Kajfas (R. 2722)	Kulla (R. 4596)
Född den 1 Sept. 1927 hos ägaren. Färg: vstSp. Typ: 1.	

Lajla.

8804

Kajfas (R. 2722)	Hejdrun 2 (R. 6561)
Född den 6 Sept. 1929 hos ägaren. Färg: vst. Typ: 2.	

Lilja.

8805

Kajfas (R. 2722)	Hejdrun 2 (R. 6561)
Född den 31 Aug. 1927 hos ägaren. Färg: vst.	

Trolla.

8806

Kajfas (R. 2722)	Tripola 2 (R. 6558)
Född den 6 Aug. 1927 hos ägaren. Färg: vrt. Typ: 1.	

Ägare: *Olof Johansson.*Storhögen
pr Storhögen.

Luma.

8807

Dollar (R. 3497)	Linda (Jt. kl. IV 08084)
Monark (R. 1535)	Pärla (Jt. kl. III 05412)
Född den 1 Jan. 1930 hos ägaren. Färg: vstSp. Typ: 1.	

Ägare: *Jöns Jonsson.*Sve
pr Ottsjön.

Snurran.

8808

Göran (R. 2477)	Snövit (Jt. kl. IV 010073)
Rask (R. 1560)	Sköna (Jt. kl. III 02023)
Född år 1926 hos ägaren. Färg: vstp. Typ: 1.	

TandÄgare: *N. H. Lindborg.*

pr Tandsbyn.

8809

Dana.

Simbal (R. 2629)

Dimmi (R. 7246)

Född den 2 April 1930 hos ägaren. Färg: vst. Typ: 2.

Torsta egendom (A.)Ägare: *Jämtlands läns hushåll-
ningssällskap.*

pr Täng.

8810

Gulli.

Zaren (R. 3056)

Göta (R. 7451)

Född den 25 Dec. 1927 hos ägaren. Färg: vst. Typ: 3.

8811

Gunna.

Glans (R. 2316)

Göta (R. 7451)

Född den 12 Febr. 1926 hos ägaren. Färg: vst. Typ: 2.

TorvallaÄgare: *Manne Abrahamsson.*

pr Ope.

8812

Greva.

Zaren (R. 3056)

Gasti (R. 5295)

Född den 24 Juli 1929 vid Odensängs avelscentrum, Östersund. Färg: vst. Typ: 2. Ö.-n:r 4.

8813

Krajna.

Kajsin (R. 2893)

Krusa (R. 4221)

Född den 4 Maj 1929 vid Odensängs avelscentrum, Östersund. Färg: vst. Typ: 2. Ö.-n:r 2.

TrollsåsenÄgare: *Stina Jonsson.*

pr Näliden.

8814

Snurran.

Julle (R. 2721)

Sveaborg (R. 3023)

Född den 4 Sept. 1927 hos ägaren. Färg: vst. Typ: 2.

TrollsåsenÄgare: *Olle Trollsås.*

pr Näliden.

8815

N:r 92 Snöalill.

Sågoprins (R. 3044)

Snögreja (R. 7468)

Född den 19 Sept. 1927 hos ägaren. Färg: vst. Typ: 2. Ö.-n:r 84.

Ägare: *Olle Trollås.***Trollsåsen**
pr Nälden.**N:r 93 Snöjänta.****8816**

Sagoprins (R. 3044)	Snöskimra (R. 4606)
Född den 3 Okt. 1927 hos ägaren. Färg: vstSp. Typ: 2.	
Ö.-n:r 76.	

N:r 95 Snöililja.**8817**

Lill-Jan (R. 2727)	Snöflamma (R. 6577)
Född den 26 Sept. 1928 hos ägaren. Färg: vstp. Typ: 2.	
Ö.-n:r 81.	

N:r 96 Snöa.**8818**

Sagoprins (R. 3044)	Snöskimra (R. 4606)
Född den 5 Sept. 1928 hos ägaren. Färg: vstp. Typ: 2.	
Ö.-n:r 76.	

Ägare: *Nils Nilsson d. y.***Tullus**
pr Nälden.**örgull.****8819**

Alf-Grey (R. 2696)	Russa (R. 4620)
Född den 28 Aug. 1926 hos ägaren. Färg: vrt. Typ: 1.	

Ägare: *Per Nilsson.***Tullus**
pr Nälden.**N:r 36 Lilja 3.****8820**

Alf-Grey (R. 2696)	Grannlin (R. 6582)
Född den 26 Dec. 1925 hos ägaren. Färg: vrt. Typ: 2.	

N:r 40 Mynta.**8821**

Alf-Grey (R. 2696)	N:r 24 Jänta (Jt. kl. IV 011358)
Trolle (R. 2196)	Bölelycka (Jt. kl. III 01717)
Född den 1 Okt. 1926 hos ägaren. Färg: vstp. Typ: 2.	

Tullus
pr Näliden.

Ägare: *Per Nilson.*

8822

N:r 43 Nota.

Alf-Grey (R. 2696)

Frigga
(Jt. kl. IV 07461)

Rams (R. 2495)

Glada
(Jt. kl. III 03189)

Född den 15 Nov. 1927 hos ägaren. Färg: vst. Typ: 2.

8823

N:r 44 Penta.

Lux (R. 3031)

Kransa (R. 7993)

Född den 5 Sept. 1929 hos ägaren. Färg: vst. Typ: 2.

Tullus
pr Näliden.

Ägare: *John Reinklou.*

8824

Lycka.

Jonatan (R. 2720)

Gullgås
(Jt. kl. IV 010707)

Daniel (R. 2303)

Lycka
(Jt. kl. III 03201)

Född den 20 Okt. 1926 hos Eskil Olsson, Faxälven, Näliden.
Färg: vrtp. Typ: 2.

Valne
pr Näliden.

Ägare: *P. O. Ahlmark.*

8825

N:r 3 Jänta.

Lill-Jan (R. 2727)

Fröjda (R. 6586)

Född den 21 Nov. 1926 hos ägaren. Färg: vst.

Valne (A.)
pr Näliden.

Ägare: *Olle Lindström.*

8826

N:r 38 Saba.

Sarid (R. 3047)

N:r 18 Draba (R. 7484)

Född den 11 Dec. 1927 hos ägaren. Färg: vst. Ö-n:r 18.

8827

N:r 39 Sala.

Lill Jan (R. 2727)

Salgås (R. 3052)

Född den 6 Sept. 1928 hos ägaren. Färg: vst. Ö-n:r 2.

Ägare: *Olle Lindström.***Valne (A.)**

pr Nälden.

N:r 41 Sanfrid 2.**8828**

Zaren (R. 3056) Sanfrid (R. 5833)
 Född den 19 Sept. 1929 hos ägaren. Färg: vst. Typ: 3.
 Ö.-n:r 12.

N:r 43 Salgås 2.**8829**

Safir av Valne (R. 3241) Salgås (R. 3052)
 Född den 8 Sept. 1929 hos ägaren. Färg: vst. Typ: 2.
 Ö.-n:r 2.

Ägare: *Gabriel Eriksson.***Vestnår**

pr Oviken.

Ängros.**8830**

Pegelow (R. 2735) Änga
 (Jt. kl. IV 010573)
 Rask 2 (R. 1561) Ängla (R. 838)
 Född den 17 Sept. 1926 hos ägaren. Färg: vst. Typ: 2.

Ägare: *Per Eriksson.***Vestnår**

pr Oviken.

Blondine.**8831**

Mönster-Bravo (R. 2732) Banana (R. 7356)
 Född den 7 Mars 1928 hos Olof Olsson, Borgvik, Oviken.
 Färg: vst. Typ: 1.

Ägare: *Erland Högglund.***Vike**

pr Rödön.

Freja 1.**8832**

Lill-Jan (R. 2727) Freja (R. 5832)
 Född den 20 Nov. 1925 vid Valne avelscentrum, Nälden. Färg:
 vstp.

Ägare: *Lars Larsson.***Ålsta (A.)**

pr Norderön.

N:r 14 Soja.**8833**

Sparre (R. 3248) Salome (R. 8341)
 Född den 2 Aug. 1929 hos ägaren. Färg: vst. Typ: 2.

Ålsta (A.)
pr Norderön.

Ägare: *Lars Larsson.*

8834

N:r 17 Lona.

Sparre (R. 3248) Lotta (R. 7513)
Född den 15 Sept. 1930 hos ägaren. Färg: vstp. Typ: 2.

Åskott (A.)
pr Åskott.

Ägare: *Olof Andersson.*

8835

N:r 18 Lilja.

Grip (R. 3018) Lilja (R. 8004)
Född den 29 Dec. 1928 hos ägaren. Färg: vst. Typ: 2.

8836

Thilly.

Grip (R. 3018) Blända (R. 6619)
Född den 13 Juni 1929 hos ägaren. Färg: vst. Typ: 3.

Änge
pr Brunflo.

Ägare: *Otto Sahlén.*

8837

Svana.

Leo (R. 2725) Svalan (R. 4247)
Född den 24 Juni 1926 hos ägaren. Färg: vstp. Typ: 1.

8838

Vildblomma.

Essen av Ope (R. 2704) Wildrosen (R. 5323)
Född den 1 Okt. 1926 hos ägaren. Färg: vstp. Typ: 2.

Överbyn
pr Brunflo.

Ägare: *Axel Edvall.*

8839

N:r 82 Lätti.

Farao (R. 3010) Letta (R. 6236)
Född den 21 Jan. 1929 hos ägaren. Färg: vst.

8840

N:r 85 Dusa.

Farao (R. 3010) Druva (R. 7254)
Född den 24 April 1929 hos ägaren. Färg: vst.

Ägare: *Tycko Sandström.***Botsmark (A.)**
pr Botsmark.**N:r 79 Velma.****8841**

Ingvar av Änge (R. 3069)	N:r 54 Vila (R. 6698)
<i>Född</i> den 9 Okt. 1927 hos ägaren. <i>Färg</i> : vst. <i>Typ</i> : 2.	
Ö.-n:r 54.	

N:r 94 Arna.**8842**

Ingvar av Änge (R. 3069)	N:r 71 Astra (R. 8344)
<i>Född</i> den 13 April 1929 hos ägaren. <i>Färg</i> : vst. <i>Typ</i> : 2.	
Ö.-n:r 71.	

Ägare: *U. & L. Sandström.***Botsmark (A.)**
pr Botsmark.**N:r 89 Tösta.****8843**

Ingvar av Änge (R. 3069)	N:r 65 Tösa (R. 8348)
<i>Född</i> den 13 Sept. 1929 hos ägarna. <i>Färg</i> : vst. <i>Typ</i> : 2.	
Ö.-n:r 65.	

Ägare: *Verner Lindgren.***Brännland**
pr Brännland.**N:r 13 Snäckan.****8844**

Sulamit av Botsmark (R. 3081)	N:r 18 Snärta (R. 8352)
<i>Född</i> den 3 Febr. 1929 hos Anders Andersson, Brännland.	
<i>Färg</i> : vst. <i>Sp.</i>	

N:r 15 Svanros.**8845**

Sulamit av Botsmark (R. 3081)	Snällros 2 (R. 6718)
<i>Född</i> den 23 Sept. 1930 hos Anders Andersson, Brännland.	
<i>Färg</i> : vst. <i>Sp.</i> Ö.-n:r 71.	

Ägare: *Oscar Åström.***Brännland**
pr Brännland.**N:r 58 Hälla.****8846**

Sulamit av Botsmark (R. 3081)	Hälly (R. 4782)
<i>Född</i> den 20 Nov. 1926 hos ägaren. <i>Färg</i> : vst. <i>Typ</i> : 1.	
Ö.-n:r 29.	

Brännland
pr Brännland.

Ägare: *Oscar Åström.*

8847

N:r 62 Melina.

Sulamit av Botsmark (R. 3081) N:r 38 Mecka (R. 6722)
Född den 7 Maj 1927 hos ägaren. Färg: vstp. Typ: 1.

8848

N:r 64 Getty.

Sulamit av Botsmark (R. 3081) N:r 40 Glansa (R. 6724)
Född den 27 Febr. 1928 hos ägaren. Färg: vstp. Typ: 1.
Ö.-n:r 40.

8849

N:r 65 Glastra.

Sulamit av Botsmark (R. 3081) N:r 40 Glansa (R. 6724)
Född den 27 Febr. 1928 hos ägaren. Färg: vstp. Typ: 2.
Ö.-n:r 40.

8850

N:r 71 Gaisy.

Sulamit av Botsmark (R. 3081) N:r 48 Gansy (R. 7532)
Född den 5 Sept. 1929 hos ägaren. Färg: vst. Typ: 2.
Ö.-n:r 48.

Innertavle
pr Umeå.

Ägare: *J. G. Dahlgren.*

8851

N:r 39 Rudis.

Gulder-Frigg (R. 2226) Runa (R. 6746)
Född den 4 Mars 1923 hos ägaren. Färg: vst.

8852

N:r 48 Rara.

Herodes (R. 2535) Runa (R. 6746)
Född den 27 April 1928 hos ägaren. Färg: vrtp.

Kyrktjärn (A.)
pr Bjurholm.

Ägare: *Mo & Domsjö A.-B.*

8853

N:r 71 Axelina.

Kajsin (R. 2893) Gasti (R. 5295)
Född den 12 Aug. 1928 vid Odensängs avelscentrum, Öster-
sund. Färg: vst. Typ: 1. Ö.-n:r 4.

Ägare: *Mo & Domsjö A.-B.***Kyrktjärn ((A.))**
pr Bjurholm.**N:r 73 Oscaria.****8854**

Sulamit av Botsmark (R. 3081)	Lydana (R. 4783)
<i>Född</i> den 11 Sept. 1928 hos Oscar Åström, Brännland. <i>Färg:</i>	
vstp. <i>Typ:</i> 2. Ö.-n:r 30.	

Ägare: *Emil Jonsson.***Norrfors**
pr Brännland.**N:r 13 Nelly.****8855**

Sulamit av Botsmark (R. 3081)	N:r 37 Nelly (R. 6723)
<i>Född</i> den 21 Jan. 1927 hos Oscar Åström, Brännland. <i>Färg:</i>	
vstSp. Ö.-n:r 37.	

Ägare: *Västerbottens läns*
*hushållningssällskap.***Umeå lantbruksskola (A.)**
pr Umeå.**N:r 84 Tindra.****8856**

Arman av Botsmark (R. 3060)	Trinna (R. 5980)
<i>Född</i> den 24 Febr. 1928 hos ägaren. <i>Färg:</i> vrtS. <i>Typ:</i> 2.	

N:r 89 Mina.**8857**

Lexus av Överbyn (R. 3071)	N:r 75 Miranda (R. 7834)
<i>Född</i> den 9 Mars 1929 hos ägaren. <i>Färg:</i> vst. <i>Typ:</i> 2.	
Ö.-n:r 75.	

N:r 91 Thea.**8858**

Lexus av Överbyn (R. 3071)	N:r 77 Trean (R. 8024)
<i>Född</i> den 9 Juni 1928 hos ägaren. <i>Färg:</i> vst. <i>Typ:</i> 2.	
Ö.-n:r 77.	

N:r 94 Tunny.**8859**

Lexus av Överbyn (R. 3071)	Tuna (R. 6709)
<i>Född</i> den 19 Mars 1929 hos ägaren. <i>Färg:</i> vst. <i>Typ:</i> 2.	
Ö.-n:r 72.	

N:r 98 Tessa.**8860**

Lexus av Överbyn (R. 3071)	N:r 77 Trean (R. 8024)
<i>Född</i> den 2 Juni 1930 hos ägaren. <i>Färg:</i> vstp. <i>Typ:</i> 2.	
Ö.-n:r 3.	

Älvsbacka (A.)
pr Umeå.

Ägare: J. O. Zingmark.

8861

N:r 47 Öja.

N:r 48 Greve-Piper (R. 2773) Örna (R. 3614)
Född den 8 Nov. 1926 hos ägaren. *Färg*: vstp. *Typ*: 1.
Ö.-n:r 26.

8862

N:r 54 Sara.

Dick (R. 2792) N:r 46 Sally (R. 8376)
Född den 7 Okt. 1928 hos ägaren. *Färg*: vst. *Typ*: 1.
Ö.-n:r 46.

Ägare: *Jonas Samuelsson.***Asplunda**
pr Håkansö.N:r 5 **Linga.**

8863

N:r 50 Import av Nytorp		Liva (R. 6884)
(R. 2566)		

Född den 4 Sept. 1926 hos ägaren. Färg: vst.

Ägare: *Erik Nes.***Björkfors (A.)**
pr Espinära.N:r 94 **Granata.**

8864

Krabat (R. 2958)	Greta (R. 5501)
------------------	-----------------

Född den 6 Maj 1929 hos ägaren. Färg: vst. Ö.-n:r 42.

Ägare: *Anders Johansson.***Björkvalla (A.)**
pr Älvsbyn.N:r 16 **Sonny.**

8865

Excellensen av Änge (R. 3101)	Dolly (R. 6099)
-------------------------------	-----------------

Född den 15 Okt. 1928 hos ägaren. Färg: vst. Ö.-n:r 5.

N:r 21 **Stinta.**

8866

Elit av Ope (R. 3430)	N:r 16 Sonny (R. 8865)
-----------------------	------------------------

Född den 8 Dec. 1930 hos ägaren. Färg: vrt. Ö.-n:r 16.

Ägare: *Anshelm Marklund.***Byggården (A.)**
pr Altersbruk.N:r 45 **Riposa.**

8867

N:r 50 Import av Nytorp		Ripa (R. 7638)
(R. 2566)		

Född den 22 Juni 1929 hos ägaren. Färg: vrt. Ö.-n:r 30.

N:r 51 **Runa.**

8868

N:r 50 Import av Nytorp		Ruda (R. 4977)
(R. 2566)		

Född den 8 Nov. 1930 hos ägaren. Färg: vstSp. Ö.-n:r 18.

Ägare: *Martin Marklund.***Byggården (A.)**
pr Alstersbruk.N:r 44 **Rita.**

8869

Rösta Glans (R. 3439)	Ringa (R. 8026)
-----------------------	-----------------

Född den 1 Sept. 1929 hos ägaren. Färg: vrt. Ö.-n:r 27.

Glommersträsk
pr Glommersträsk.

Ägare: *Gustav Edström.*

8870

Jena.

N:r 29 Flanör (R. 2556) Julanta (R. 7607)
Född den 15 Juli 1927 hos ägaren. Färg: vstp.

Glommersträsk
pr Glommersträsk.

Ägare: *Villiam Edström.*

8871

Svamma.

Måns-Bravo av Torvalla Sibylla
(R. 2262) (Nb. kl. IV 293)
Drott (R. 1043) Sommarros
(Nb. kl. III 12)
Född den 14 Okt. 1922 hos Joel Bengtsson, Glommersträsk.
Färg: vstp.

Glommersträsk
pr Glommersträsk.

Ägare: *Helmer Granlund.*

8872

Donna.

Nalle (R. 3435) Docka (R. 4983)
Född den 4 Maj 1930 hos ägaren. Färg: vst. Ö.-n:r 7.

8873

Nigo.

Nalle (R. 3435) Nina (R. 6823)
Född den 8 Okt. 1930 hos ägaren. Färg: vrtp. Ö.-n:r 8.

8874

Nola.

Nalle (R. 3435) Nina (R. 6823)
Född den 4 Okt. 1929 hos ägaren. Färg: vst. Ö.-n:r 6.

Glommersträsk
pr Glommersträsk.

Ägare: *C. V. Vikberg.*

8875

Vinka.

N:r 29 Flanör (R. 2556) Vira (R. 7620)
Född den 11 Aug. 1928 hos ägaren. Färg: vst.

Ägare: *Anders Vikman.***Glommerträsk (A.)**
pr Glommerträsk.**Fagra.**

8876

Fennis (R. 3553)

Femma
(Nb. kl. IV 1612)

Tor-Rex (R. 1886)

Fjälla

Drott (R. 1043)

Hoppsan

Född den 17 Febr. 1929 hos ägaren. Färg: vstp.

Knoppa.

8877

N:r 29 Flanör (R. 2556)

Kulla (R. 7624)

Född den 5 April 1928 hos ägaren. Färg: vstp. Typ: 1.

Ägare: *L. U. Ökvist.***Glommerträsk (A.)**
pr Glommerträsk.**Fjällros.**

8878

Nalle (R. 3435)

Fjälla (R. 8427)

Född den 14 Mars 1930 hos ägaren. Färg: vst.

Ägare: *L. Eriksson.***Mockträsk**
pr Boden.**Dora.**

8879

Minister av Änge (R. 3112)

Docka (R. 4899)

Född den 10 Mars 1928 vid Västergårdens avelscentrum, Ale.
Färg: vstp.**Tindra.**

8880

Adil (R. 2550)

Torina
(Nb. kl. IV 1074)

Driving (R. 1831)

Fjälla
(Nb. kl. IV 1230)

Född den 31 Maj 1924 hos ägaren.

Mockträsk
pr Boden.

Ägare: *Eugenia Nilsson.*

8881

Lova.

Adil (R. 2550)

Lori (R. 5058)

Född den 28 April 1925 hos ägaren. Färg: vst.

Niskanpää
pr Juoksengi.

Ägare: *Johan Juntti.*

8882

Torva.

N:r 29 Flanör (R. 2556)

Flora (R. 4982)

Född den 28 Juli 1928 hos Helmer Granlund, Glommerträsk.
Färg: vst. Ö.-n:r 8.

Norra Bredåker (A.)
pr Åkernäs.

Ägare: *N. A. Johansson.*

8883

Flora.

Dalton (R. 3093)

Fikon (R. 7586)

Född den 8 Juli 1928 hos ägaren. Färg: vst.

8884

Liljeros.

Dalton (R. 3093)

Lilja (R. 7587)

Född den 7 Juni 1930 hos ägaren. Färg: vrt.

8885

Liva.

Dalton (R. 3093)

Lycka (R. 6027)

Född den 14 Febr. 1929 hos ägaren. Färg: vrt.

8886

Lärka.

Dalton (R. 3093)

Lycka (R. 6027)

Född den 19 Jan. 1930 hos ägaren. Färg: vst.

8887

Vallmo.

Dalton (R. 3093)

Vallros (R. 7588)

Född den 8 Juli 1928 hos ägaren. Färg: vst.

Ägare: *H. Sundberg.***Norra Bredåker**
pr Åkernäs.**Poto.****8888**

Dalton (R. 3093)

Poja (R. 6856)

Född den 29 Jan. 1929 hos ägaren. *Färg*: vstp.Ägare: *C. G. Carlsson.***Norra Sunderbyn**
pr Norra Sunderbyn.**Blonda.****8889**

Leo (R. 1851)

Blomma (R. 3757)

Född den 1 Sept. 1925 hos ägaren. *Färg*: vst.Ägare: *N. E. Nordlund.***Norrgården.**
pr Boden.**Kajsa.****8890**

Bris (R. 2551)

Konvalja (R. 3734)

Född den 19 Jan. 1927 hos ägaren. *Färg*: vrtp.**Kransa.****8891**

Brutus av Botsmark (R. 3092)

N:r 47 Karola (R. 6903)

Född den 15 Okt. 1929 hos ägaren. *Färg*: vst.**Kronros.****8892**

Brutus av Botsmark (R. 3092)

Kria (R. 7657)

Född den 5 Aug. 1930 hos ägaren. *Färg*: vst.**Silva.****8893**

Brutus av Botsmark (R. 3092)

Skada (R. 3732)

Född den 20 Sept. 1928 hos ägaren. *Färg*: vst.Ägare: *Karl Samuelsson.***Porsnäs**
pr Håkansö.**Sindra.****8894**

Elit av Ope (R. 3430)

Sippa (R. 7677)

Född den 7 Aug. 1930 hos Anders Johanson, Björkvalla, Älvsbyn. *Färg*: vstp. Ö-n:r 11.

Rutvik
pr Rutvik.

Ägare: *Johan Ruuth.*

8895

Dana.

Laban (R. 2560) N:r 36 Diana (R. 6916)
Född den 2 Maj 1925 hos O. L. Öberg, Vassnäs, Ersnäs.
Färg: vst.

Solhem
pr Glommersträsk.

Ägare: *Emil Brännström.*

8896

Solöga.

Fennis (R. 3553) Solros (R. 7647)
Född den 14 Juli 1929 hos ägaren. Färg: vst.

8897

Svecia.

Nalle (R. 3435) Svenska (R. 8440)
Född den 28 Nov. 1929 hos ägaren. Färg: vst. Ö.-n:r 6.

Svartskatan
pr Ersnäs.

Ägare: *Alb. Lidström.*

8898

Svala.

Ivan av Nytorp (R. 3106) Svalvit (R. 7668)
Född den 12 Juli 1928 hos Rob. Thurffjäll, Vallen, Ersnäs.
Färg: vst.

Södra Bredåker
pr Middagsberget.

Ägare: *Lars Lindmark.*

8899

Liljevit.

Amor (R. 2791) Linda (R. 4923)
Född den 15 Dec. 1926 hos ägaren. Färg: vst.

8900

Locka.

Kaj av Norrgården (R. 3108) Liljevit (R. 8899)
Född den 9 Mars 1929 hos ägaren. Färg: vst.

8901

ösa.

Amor (R. 2791) Öland (R. 6887)
Född den 21 Juni 1927 hos ägaren. Färg: vst.

Ägare: *Albin Långström.*

BD/ISI

Södra Bredåker.
pr Middagsberget.**Nelly.****8902**Kaj av Norrgården (R. 3108) Nora (R. 8903)
Född den 7 April 1929 hos ägaren. *Färg*: vst.**Nora.****8903**Vänsäll (R. 2266) Nipper (R. 4927)
Född 1923 hos ägaren. *Färg*: vstsp.Ägare: *Rob. Thurfjäll.***Vallen**
pr Ersnäs.**Lida.****8904**Ivan av Nytorp (R. 3106) Lillko (R. 6092)
Född den 13 April 1929 hos ägaren. *Färg*: vst. Ö.-n:r 38.**N:r 13 Sala.****8905**Ivan av Nytorp (R. 3106) Saga (R. 8113)
Född den 24 Dec. 1929 hos ägaren. *Färg*: vst. Ö.-n:r 51.**Solvig.****8906**Ivan av Nytorp (R. 3106) Svana (R. 6093)
Född den 21 Mars 1928 hos ägaren. *Färg*: vst.**Syringa.****8907**Ivan av Nytorp (R. 3106) N:r 18 Svalina
(Nb. 944)
Lycken (Nb. 215) Svala
(Nb. kl. IV 02)
Född den 2 Sept. 1927 hos ägaren. *Färg*: vstsp. Ö.-n:r 18.**Tona.****8908**Ivan av Nytorp (R. 3106) Tina (R. 6089)
Född den 27 Aug. 1929 hos ägaren. *Färg*: vstsp.

Västergården (A.)Ägare: *Hj. Viklund.*

pr Ale.

8909**N:r 31 Nuppa.**

Imbach av Nytorp (R. 2991) Nottesöt (R. 6790)

Född den 14 Nov. 1929 hos ägaren. Färg: vst. Ö.-n:r 11.

8910**N:r 32 Druppa.**

Imbach av Nytorp (R. 2991) N:r 22 Driva (R. 8463)

Född den 1 Sept. 1930 hos ägaren. Färg: vst. Ö.-n:r 22.

Älvåker (A.)Ägare: *S. F. Öberg.*

pr Älvsbyn.

8911**N:r 38 Braga.**

Excellensen av Änge (R. 3101) Bärna (R. 3805)

Född den 21 Juni 1929 hos ägaren. Färg: vst. Ö.-n:r 20.

8912**N:r 39 Drilla.**

Wrång av Botsmark (R. 3424) Driplla (R. 6921)

Född den 13 Maj 1930 hos ägaren. Färg: vst. Typ: 2.
Ö.-n:r 26.

Sammandrag

av djurens stamboksnummer och antal inom de olika premierings-
distrikten.

Premieringsdistrikt		T j u r a r			K o r			
		Riksstamboks N:r		S:ma djur	Riksstamboks N:r		S:ma djur	
Kopparbergs	län	3865 t. o. m.	3879	15	—	—	—	—
Gävleborgs	„	3880	„ 3883	4	8677 t. o. m.	8691	15	
Västernorrlands	„	3884	„ 3906	23	8692	„ 8727	36	
Jämtlands	„	3907	„ 3955	49	8728	„ 8840	113	
Västerbottens	„	3956	„ 3971	16	8841	„ 8862	22	
Norrbottens	„	3972	„ 4008	37	8863	„ 8912	50	
				S:ma	144			
						S:ma	236	

Register

till

Riksstambok över Svensk Fjällboskap (Vit kullig svensk boskap)

utgiven av

KUNGL. LANTBRUKSSTYRELSEN

XV DELEN.

TJURAR N:RIS 3865—4008

KOR „ 8677—8912

1933

Register över Tjurar

Tjurar.

Namn	Rstbs N:r	Län	Ägarens namn, egendom och postadress.
Agant	3907	Jt.	Västaneådjurförening, Västaneå, Kälarne.
Age	3908	Jt.	Sörvikens djurförening, Sörviken, Gällö.
Amorin	3972	Nb.	Gunnar Larsson, Ersnäs, Ersnäs.
Balder	3865	Kp.	Finn Lars Johansson, Skälö, Hulån.
Bankir	3973	Nb.	O. L. Öberg, Vassnäs, Ersnäs.
Bele	3884	Vn.	Rösta djurförening, Rösta, Sollefteå.
Bilton av Bölåsen	3909	Jt.	Oscar Svensson, Bölåsen, Oviken.
Blade av Bölåsen	3910	Jt.	Oscar Svensson, Bölåsen, Oviken.
Blink av Bölåsen	3911	Jt.	Höglunda djurförening, Höglunda, Borglunda.
Blom av Bölåsen	3912	Jt.	Tuvattnets djurförening, Tuvattnet, Laxsjö.
Dacke av Odensala	3913	Jt.	Orrvikens djurförening, Orrviken, Orrviken.
Dagne av Älvåker	3974	Nb.	Luppio djurförening, Luppio, Luppio.
Dalmar	3914	Jt.	Välbackens djurförening, Välbacken, Brunflo.
Dans av Johannisberg	3885	Vn.	Terrsjö djurförening, Terrsjö, Flyn.
Demar av Odensala ..	3915	Jt.	Sikås djurförening, Sikås, Jämtl. Sikås.
Dicken av Änge	3866	Kp.	Ö. Myckelängs m. fl. byars djurförening, Prostgården, Älvdalen.
Dix av Älvåker	3975	Nb.	N. Bredåkers djurförening, N. Bredåker, Åker- näs.
Donn-Leif av Johannis- berg	3916	Jt.	Flons djurförening, Flon, Funäsdalen.
Drinkus	3976	Nb.	Sjulsmarks djurförening, Sjulsmark, Sjulsmark.
Driv	3977	Nb.	Hemmingsmarks djurförening, Hemmings- mark, Blåsmark.
Duce av Valne	3917	Jt.	Haxängs djurförening, Haxäng, Lockne stn.
Duglig av Älvåker	3978	Nb.	Sunderby södra djurförening, Sunderby södra, S. Sunderbyn.
Dunder	3918	Jt.	Tavnäs djurförening, Tavnäs, Tavnäs.
Edison av Ope	3919	Jt.	Häggsjöviks djurförening, Häggsjövik, Ho- tagen.
Ejder av Ope	3920	Jt.	Lövsjöns djurförening, Lövsjön, Föllinge.
Exekutor av Ope	3921	Jt.	Marsätt-Fanbyns djurförening, Fanbyn, Fan- byn.
Faber av Västergården	3979	Nb.	Hj. Viklund, Västergården, Ale.
Fazar av Billsjö	3886	Vn.	Övre Nätra djurförening, Nättersjö, Bjästa.
Filemon av Nordvik ..	3887	Vn.	Vibygerå djurförening, Docksta, Docksta.
Fjord	3980	Nb.	Kattilasaari djurförening, Kattilasaari, Lom- träsk.
Frank	3981	Nb.	Sandträsk djurförening, Sandträsk, S. Sand- träsk.
Frode	3922	Jt.	Skärvångens djurförening, Skärvången, Skär- vången.
From	3867	Kp.	Vålsbo djurförening, Vålsbo, Älvdalsåsen.
From	3923	Jt.	Gisselgårds djurförening, Gisselgård, Pålgård.
Gallus av Brännland ..	3956	Vb.	Gräsmyr djurförening, Gräsmyr, Gräsmyr.
Garat av Odensala	3888	Vn.	Gideåälvens djurförening, Dombäcksmark, Hu- sum.
Gavell av Odensala	3924	Jt.	Ottsjö djurförening, Ottsjön, Ottsjön.
Gisslund	3925	Jt.	Gisselgårds djurförening, Gisselgård, Pålgård.
Glader	3868	Kp.	Blom And. Andersson, Morn, Dala-Järna.
Glander av Brännland	3957	Vb.	Daglöstens djurförening, Daglösten, Granliden.
Grabben	3926	Jt.	Bringåsens djurförening, Bringåsen, Kyrkås.
Granaten	3982	Nb.	Jämtö djurförening, Jämtö, Jämtön.
Granford	3927	Jt.	Norderöns djurförening, Älsta, Norderön.
Gurre av Odensala	3928	Jt.	A. V. Pettersson, Odensala, Östersund.
Gycke av Odensala	3929	Jt.	A. V. Pettersson, Odensala, Östersund.
Gylfe	3880	Gv.	And. Andersson, Säljesta, Skåstra.
Gylfe	3889	Vn.	Vängelsby djurförening, Vängel, Vängelsby.
Göhring	3930	Jt.	Erik Persson, Söre, Lit.
Haddon	3983	Nb.	Rutviks djurförening, Rutvik, Rutvik.
Hampton	3958	Vb.	Sunnansjö djurförening, Sunnansjö, Hember- get.

Tjurar.

N a m n	Rstbs Nr	Län.	Ägarens namn, egendom och postadress.
Hippias	3984	Nb.	Hakkas tjuvförening, Hakkas, Hakkasbyn.
Ilbäck	3869	Kp.	Dala-Järna tjuvförening, Dala-Järna, Dala-Järna.
Ilkán av Nytorp	3959	Vb.	Mo & Domsjö A.-B., Sörbyns egendom, Háknäs.
Indo	3881	Gv.	Veckebo tjuvförening, N. Veckebo, Färila.
Ingeld av Backa Gård..	3985	Nb.	N. Sunderby tjuvförening, N. Sunderby, N. Sunderbyn.
Ingemar	3870	Kp.	Vinäs tjuvförening, Vinäs, Mora.
Juvel	3931	Jt.	Lomåsens tjuvförening, Lomåsen, Gåxsjö.
Juvel	3932	Jt.	Bröderna Eriksson, Backen, Näliden.
Kahn av Odensång	3933	Jt.	Tramsta tjuvförening, Tramsta, Tandsubyn.
Kalman	3934	Jt.	Gåxsjö tjuvförening, Gåxsjö, Gåxsjö.
Kann av Billsjö	3890	Vn.	Offers tjuvförening, Undrom, Undrom.
Koling	3935	Jt.	C. O. Danielsson, Kakuåsen, Gåxsjö.
Komet	3986	Nb.	Rasmyrans tjuvförening, Rasmyran, Boden.
Krabat	3936	Jt.	Raftsjöhöjdens tjuvförening, Raftsjöhöjden, Munkflohögen.
Kraj av Billsjö	3891	Vn.	Johan Jonsson, Billsjö, Överhörnäs.
Krans av Billsjö	3892	Vn.	Johan Jonsson, Billsjö, Överhörnäs.
Krater av Odensång ..	3937	Jt.	Karl Karlsson, Odensång, Östersund.
Kron av Billsjö	3893	Vn.	Johan Jonsson, Billsjö, Överhörnäs.
Kul	3987	Nb.	Broby tjuvförening, Broby, Boden.
Kung-Göran	3938	Jt.	Stångvikens tjuvförening, Stångviken, Skär-vången.
Laber av Nordvik	3894	Vn.	Nordsjö & Hamre tjuvförening, Alderdoms-hemmet, Långsele.
Lakej	3988	Nb.	Lillpite tjuvförening, Lillpite, Lillpite.
Lasse	3882	Gv.	P. J. Johansson, Dvästa, Jättendal.
Lasse-Nöjd	3939	Jt.	Albackens tjuvförening, Albacken, Sörbygden.
Lento	3989	Nb.	Bodens bys tjuvförening, Boden, Boden.
Liçe	3871	Kp.	Werner Matsson, Prostgården, Malung.
Lill-Stinsen	3940	Jt.	Hammarstrands tjuvförening, Hammarstrand, Hammarstrand.
Lill-Stram	3960	Vb.	Änäsets tjuvförening, Änäset, Träskholm.
Linkas	3990	Nb.	Holmträsk tjuvförening, Holmträsk, Alters bruk.
Linse av Västergården	3991	Nb.	Järvträsk tjuvförening, Järvträsk, Glom-merträsk.
Liver av Odensång	3895	Vn.	Mo- & Domsjö A.-B., Domsjö Sågverk, Domsjöverken.
Lord av Björkfors	3961	Vb.	Oscar Åström, Brännland, Brännland.
Lycko-Per	3941	Jt.	Brunflovikens tjuvförening, Brunflo, Brunflo.
Mandarin av Kyrktjärn	3962	Vb.	Mullsjö tjuvförening, Mullsjö, Gräsmyr.
Mäster av Brännland	3963	Vb.	Burträsk tjuvförening, Gammelbyn, Burträsk.
Nasare	3992	Nb.	Vändträsk tjuvförening, Vändträsk, Vändträsk.
Nero	3872	Kp.	Brunsbergs tjuvförening, Brunsberg, Älvdalen.
Nero	3993	Nb.	Måttsunds tjuvförening, Måttsund, Måttsund.
Nill-Ling av Strömnäs	3896	Vn.	Kungsgården-Mariebergs A.-B., Rossö Gård, Nyland.
Nisse av Västergården	3994	Nb.	Blåsmarks tjuvförening, Blåsmark, Blåsmark.
Nobel av Västergården	3995	Nb.	Svensby tjuvförening, Svensby, Svensbyn.
Nore	3873	Kp.	Dala-Järna tjuvförening, Dala-Järna, Dala-Järna.
Näcken	3996	Nb.	Övre Tväråsels tjuvförening, Övre Tväråsel, Tväråset.
Näve	3883	Gv.	Jättendals Fjälltjuvförening, Dvästa, Jättendal.
Pius	3874	Kp.	Dala-Järna tjuvförening, Dala-Järna, Dala-Järna.
Rahjan 1 av Änge	3942	Jt.	Dille-Backens tjuvförening, Dille, Täng.
Rask	3997	Nb.	Rutviksunds tjuvförening, Rutvikssund, Luleå.

Tjurar.

N a m n	Rstbs N:r	Län	Ägarens namn, egendom och postadress.
Regent av Nordvik	3897	Vn.	Harald Dahlin, Dombäck, Husum.
Regent 1 av Änge	3943	Jt.	Jämtlands läns hushållningssällskap, Medstugans egendom, Medstugan.
Remus av Änge	3875	Kp.	Blybergs tjuvförening, Blyberg, Blyberg.
Rudin av Byggården	3998	Nb.	Porsnäs tjuvförening, Porsnäs, Håkansö.
Rulle av Kristineberg	3964	Vb.	Latikbergs tjuvförening, Latikberg, Latikberg.
Sabrak	3944	Jt.	Espnäs tjuvförening, Espnäs, Strömsund.
Sage av Björkvalla	3999	Nb.	Vallens tjuvförening, Vallen, Ersnäs.
Sager av Valne	3945	Jt.	Ljungdalens tjuvförening, Ljungdalen, Storsjö-Kapell.
Salex av Älvsbacka	3965	Vb.	Stöcke tjuvförening, Stöcke, Stöcksjö.
Salvator av Valne	3946	Jt.	Nordannäldens tjuvförening, Nordannälden, Krokom.
Sasán av Valne	3947	Jt.	Bredbyns tjuvförening, Bredbyn, Tulleråsen.
Sigge av Björkvalla	3966	Vb.	Röbäcks tjuvförening, Röbäck, Röbäcksby.
Silén av Björkvalla	4000	Nb.	Mattisuddens tjuvförening, Mattisudden, Mattisudden.
Sindus	4001	Nb.	Lappträsk tjuvförening, Lappträsk, Glommersträsk.
Sing	4002	Nb.	Hålbergs tjuvförening, Hålberg, Hålbergs-liden.
Singer av Valne	3948	Jt.	Laxsjö tjuvförening, Laxsjö, Laxsjö.
Sir av Billsjö	3898	Vn.	Flärke tjuvförening, Flärke, Moliden.
Siro av Billsjö	3899	Vn.	Johan Jonsson, Billsjö, Överhörnäs.
Snobben av Botsmark	4003	Nb.	Sävast tjuvförening, Sävast, Sävast.
Snopping av Botsmark	4004	Nb.	Åkernäs tjuvförening, Åkernäs, Åkernäs.
Snäll	3876	Kp.	Göllo Alfr. Halvarsson, Göllo, Malung.
Snödrott 2 av Trollsåsen	3949	Jt.	Erik Larsson, Kälen, Krokom.
Snöfager av Trollsåsen	3950	Jt.	Olle Trollsås, Trollsåsen, Nälden.
Snöprick av Trollsåsen	3951	Jt.	Olle Trollsås, Trollsåsen, Nälden.
Snöprins	3877	Kp.	Oxbergs tjuvförening, Oxberg, Oxberg.
Storm	4005	Nb.	Narkens tjuvförening, Narken, Narken.
Strix	4006	Nb.	Jävre tjuvförening, Jävre, Jävrebbyn.
Svalbard	3900	Vn.	Landstinget, Hammars gård, Nyland.
Svan	3952	Jt.	Mörsils tjuvförening, Mörsil, Mörsil.
Svante av Älvsbacka	3967	Vb.	Västerbottens läns hushållningssällskap, Umeå lantbruksskola, Umeå.
System av Odensäng	3953	Jt.	Fyrås tjuvförening, Fyrås, Fyrås.
Thule av Botsmark	3968	Vb.	Storbrännans tjuvförening, Storbrännan, Norrlångträsk.
Tideman	4007	Nb.	Långsunds tjuvförening, Långsund, Avafors.
Tomas 1 av Änge	3954	Jt.	Västbyns tjuvförening, Västbyn, Frösön.
Tore av Änge	3901	Vn.	Häggviks tjuvförening, Häggvik, Nordingrå.
Truding av Botsmark	3969	Vb.	Lögdeå tjuvförening, Lögdeå, Lögdeå.
Tösing av Botsmark	3970	Vb.	Granbergsträsk tjuvförening, Granbergsträsk, Jörn.
Vaj-Rex	3902	Vn.	Flärke nya tjuvförening, Flärke, Flärke.
Vajing av Botsmark	3971	Vb.	U. & L. Sandström, Botsmark, Botsmark.
Vass	4008	Nb.	Gäddviks tjuvförening, Gäddvik, Gäddvik.
Vide-Laber	3903	Vn.	Näs & Kläppens tjuvförening, Sidsensjö, Sidsensjö.
Vinetus av Botsmark	3904	Vn.	Billa tjuvförening, Billa, Överhörnäs.
Virgo	3905	Vn.	Önskanäset-Djuptjärns tjuvförening, Kantsjö, Djuptjärn.
Vivo	3906	Vn.	Hädanbergs västra tjuvförening, Hädanberg, Hädanberg.
Vänsäll	3878	Kp.	Anders Säbben, Noret, Mora-Noret.
Zarfin av Rösta	3955	Jt.	Överbyns tjuvförening, Överbyn, Brunflo.
Östen	3879	Kp.	Dala-Floda tjuvförening, Dala-Floda, Dala-Floda.

Register över Kor

K o r

Ladug. N:r	N a m n	Rstbts N:r	Län.	Ägarens namn, egendom och postadress.
3	Adelin	8728	Jt.	Per Amcoff, Ammer, Krångede.
	Alena	8782	Jt.	Otto Pettersson, Odensala, Östersund.
94	Arna	8842	Vb.	Tycko Sandström, Botsmark, Botsmark.
71	Axelina	8853	Vb.	Mo & Domsjö A.-B., Kyrktjärn, Bjurholm.
	Bella 2	8770	Jt.	Joh. Barthelssons sterbh. Nygård, Täng.
	Bellis	8771	Jt.	Joh. Barthelssons sterbh. Nygård, Täng.
70	Blinka	8742	Jt.	Oscar Svensson, Bölåsen, Oviken.
68	Bliva	8741	Jt.	Oscar Svensson, Bölåsen, Oviken.
	Blomstra	8739	Jt.	Olof Olsson, Borgvik, Oviken.
	Blonda	8889	Nb.	C. G. Carlsson, Norra Sunderbyn, Norra Sunderbyn.
	Blondine	8831	Jt.	Per Eriksson, Vestnår, Oviken.
	Blända	8772	Jt.	Joh. Barthelssons sterbh. Nygård, Täng.
38	Braga	8911	Nb.	S. F. Öberg, Älvåker, Älvsbyn.
	Daga	8755	Jt.	V. Danielsson, Gärde, Oviken.
	Dana	8756	Jt.	V. Danielsson, Gärde, Oviken.
	Dana	8763	Jt.	Olof Persson, Landsön, Täng.
	Dana	8809	Jt.	N. H. Lindborg, Tand, Tandsbyn.
	Dana	8895	Nb.	Johan Ruuth, Rutvik, Rutvik.
34	Dido	8788	Jt.	Olof Persson, Odensång, Östersund.
	Dolla 2	8727	Vn.	N. Vågberg, Svedje, Alfreddhem.
35	Dolma	8789	Jt.	Olof Persson, Odensång, Östersund.
	Donna	8872	Nb.	Helmer Granlund, Glommersträsk, Glommers- träsk.
	Dora	8879	Nb.	L. Eriksson, Mockträsk, Boden.
39	Drilla	8912	Nb.	S. F. Öberg, Älvåker, Älvsbyn.
10	Driva	8780	Jt.	J. H. Håkansson, Odensala, Östersund.
32	Druppa	8910	Nb.	Hj. Viklund, Västergården, Ale.
37	Druva	8791	Jt.	Olof Persson, Odensång, Östersund.
85	Dusa	8840	Jt.	Axel Edvall, Överbyn, Brunflo.
36	Dälla	8790	Jt.	Olof Persson, Odensång, Östersund.
6	Ejda	8778	Jt.	J. H. Håkansson, Odensala, Östersund.
9	Ellen	8696	Vn.	Johan Jonsson, Billsjö, Överhörns.
	Evy	8762	Jt.	Eugen Lindström, Krångede, Krångede.
	Erla	8774	Jt.	Nils och Olof Olsson, Nygården, Ottsjön.
14	Fackla	8704	Vn.	Gunnar Pettersson, Billsjö, Överhörns.
	Fagra	8757	Jt.	Olof Eriksson, Håggen, Oviken.
	Fagra	8876	Nb.	Anders Vikman, Glommersträsk, Glommers- träsk.
72	Farena	8800	Jt.	N. O. Olsson, Rösta, Täng.
	Filippa	8760	Jt.	Petter Olsson, Kluk, Trångsviken.
19	Filma	8705	Vn.	Gunnar Pettersson, Billsjö, Överhörns.
	Fjällan	8735	Jt.	Östersunds stad, Björkbacka, Östersund.
	Fjällros	8758	Jt.	P. U. Holm, Jonsgård, Strömsund.
	Fjällros	8878	Nb.	L. U. Ökvist, Glommersträsk, Glommersträsk.
20	Flinga	8706	Vn.	Gunnar Pettersson, Billsjö, Överhörns.
73	Flinga	8801	Jt.	N. O. Olsson, Rösta, Täng.
	Flinta	8740	Jt.	Olof Svensson, Bredkälen, Strömsund.
	Flora	8883	Nb.	N. A. Johansson, Norra Bredåker, Åkernäs.
69	Floransa	8798	Jt.	N. O. Olsson, Rösta, Täng.
71	Florensia	8799	Jt.	N. O. Olsson, Rösta, Täng.
	Freja	8765	Jt.	Olaus Bengtsson, Mo, Lit.
	Freja 1	8832	Jt.	Erland Hägglund, Vike, Rödön.
	Fromma	8775	Jt.	Nils och Olof Olsson, Nygården, Ottsjön.
	Fröjda	8776	Jt.	Nils och Olof Olsson, Nygården, Ottsjön.
	Fröken	8797	Jt.	Israel Eriksson, Ottsjön, Ottsjön.
71	Gaisy	8850	Vb.	Oscar Åström, Brännland, Brännland.
64	Getty	8848	Vb.	Oscar Åström, Brännland, Brännland.
	Glada	8802	Jt.	Magnus Andersson, Skoghem, Lit.
65	Glastra	8849	Vb.	Oscar Åström, Brännland, Brännland.

Kor.

Ladug. N:r	N a m n	Rstbs N:r	Län.	Ägarens namn, egendom och postadress.
	Glända	8764	Jt.	Conrad Aronsson, Långänge, Ångsta.
	Gnistan	8792	Jt.	Nils Jonssons sterbhus, Ope, Ope.
94	Granata	8864	Nb.	Erik Nes, Björkfors, Espinära.
9	Grejsy	8730	Jt.	Thure Amcoff, Ammer, Gerilå.
	Greva	8812	Jt.	Manne Abrahamsson, Torvalla, Ope.
	Grevinna	8729	Jt.	Per Amcoff, Ammer, Krångede.
	Grevinna 2	8794	Jt.	E. Viktor Eriksson, Ottsjön.
38	Gull	8781	Jt.	A. V. Pettersson, Odensala, Östersund.
	Gull-Dana	8768	Jt.	Oscar Jonsson, Mo, Lit.
153	Gullan	8721	Vn.	Strömnäs A.-B., Strömnäs, Strömnäs.
	Gulli	8810	Jt.	Jämtlands läns hushållningssällskap, Torsta egendom, Täng.
	Gullros	8766	Jt.	Olaus Bengtsson, Mo, Lit.
	Gunilla	8689	Gv.	And. Olsson, Säljesta, Skåstra.
	Gunna	8811	Jt.	Jämtlands läns hushållningssällskap, Torsta egendom, Täng.
10	Gyda	8688	Gv.	And. Andersson, Säljesta, Skåstra.
	Gåva	8743	Jt.	Elias Mahlberg, Dille, Täng.
154	Havanna	8722	Vn.	Strömnäs A.-B., Strömnäs, Strömnäs.
58	Hälla	8846	Vb.	Oscar Aström, Brännland, Brännland.
	Iréne	8736	Jt.	Östersunds stad, Björkbacka, Östersund.
	Irma	8677	Gv.	Arvid Östling, Borr, Ljusdal.
	Irma	8737	Jt.	Östersunds stad, Björkbacka, Östersund.
	Jena	8870	Nb.	Gustav Edström, Glommerstråk, Glommers- träsk.
3	Jänta	8825	Jt.	P. O. Ahlmark, Valne, Näliden.
	Kajsa	8890	Nb.	N. E. Nordlund, Norrgården, Boden.
	Kalla	8803	Jt.	Magnus Andersson, Skoghem, Lit.
19	Kalma	8784	Jt.	Karl Karlsson, Odensäng, Östersund.
13	Kansa	8703	Vn.	Gunnar Pettersson, Billsjö, Överhörnäs.
21	Kasuna	8785	Jt.	Karl Karlsson, Odensäng, Östersund.
22	Kina	8786	Jt.	Karl Karlsson, Odensäng, Östersund.
	Knoppa	8744	Jt.	Elias Mahlberg, Dille, Täng.
	Knoppa	8877	Nb.	Anders Vikman, Glommerstråk, Glommers- träsk.
	Krajna	8813	Jt.	Manne Abrahamsson, Torvalla, Ope.
158	Kraka	8725	Vn.	Strömnäs A.-B., Strömnäs, Strömnäs.
	Kransa	8891	Nb.	N. E. Nordlund, Norrgården, Boden.
18	Krongull	8702	Vn.	Johan Jonsson, Billsjö, Överhörnäs.
17	Kronlind	8701	Vn.	Johan Jonsson, Billsjö, Överhörnäs.
	Kronros	8892	Nb.	N. E. Nordlund, Norrgården, Boden.
10	Kronros	8697	Vn.	Johan Jonsson, Billsjö, Överhörnäs.
16	Kruslock	8700	Vn.	Johan Jonsson, Billsjö, Överhörnäs.
	Kulmlind	8767	Jt.	Olaus Bengtsson, Mo, Lit.
23	Kusina	8787	Jt.	Karl Karlsson, Odensäng, Östersund.
	Lajla	8804	Jt.	Magnus Andersson, Skoghem, Lit.
44	Lancia	8686	Gv.	Olov Olsson, Nysveden, Arbrå.
	Lansa	8749	Jt.	Nils Nilsson d. y., Dille, Täng.
	Leva	8761	Jt.	Nils Olsson, Korsmyrbränna, Storhögen.
	Lida	8904	Nb.	Rob. Thurfjäll, Vallen, Ersnäs.
	Lilja	8694	Vn.	P. O. Sahlén, Billa, Överhörnäs.
	Lilja	8745	Jt.	Elias Mahlberg, Dille, Täng.
	Lilja	8805	Jt.	Magnus Andersson, Skoghem, Lit.
18	Lilja	8835	Jt.	Olof Andersson, Åskott, Åskott.
	Lilja 1	8678	Gv.	P. J. Johansson, Dvästa, Jättendal.
36	Lilja 3	8820	Jt.	Per Nilsson, Tullus, Näliden.
	Liljeros	8884	Nb.	N. A. Johansson, Norra Bredåker, Åkernäs.
	Liljevit	8899	Nb.	Lars Lindmark, Södra Bredåker, Middags- berget.
5	Lillan	8731	Jt.	Bröderna Jönsson, Ammer, Krångede.

K o r.

Ladug. N:r	N a m n	Rstbs N:r	Län.	Ägarens namn, egendom och postadress.
	Lina	8750	Jt.	Nils Nilsson d. y., Dille, Täng.
5	Linga	8863	Nb.	Jonas Samuelsson, Asplunda, Håkansö.
3	Linka	8712	Vn	Harald Dahlin, Dombäck, Husum.
56	Linora	8716	Vn.	Kungsgården-Mariebergs A.-B., Rossö Gård, Nyland.
	Liva	8885	Nb.	N. A. Johansson, Norra Bredåker, Åkernäs.
7	Liva	8779	Jt.	J. H. Håkansson, Odensala, Östersund.
	Locka	8900	Nb.	Lars Lindmark, Södra Bredåker, Middags- berget.
	Lona	8679	Gv.	P. J. Johansson, Dvästa, Jättendal.
17	Lona	8834	Jt.	Lars Larsson, Ålsta, Norderön.
	Lova	8881	Nb.	Eugenia Nilsson, Mockträsk, Boden.
144	Lova	8720	Vn.	Strömnäs A.-B., Strömnäs, Strömnäs.
	Luma	8807	Jt.	Olof Johansson, Storhögen, Storhögen.
	Luna	8682	Gv.	Hans Jonsson, Föränge, Järvsö.
9	Lunda	8690	Gv.	Sven Svensson, Uvås, Järvsö.
12	Lusta	8691	Gv.	Jonas Borg, Yg, Ljusdal.
8	Luva	8733	Jt.	Per Lindström, Ammer, Krängede.
	Lycka	8824	Jt.	John Reinklou, Tullus, Näliden.
155	Lycka	8723	Vn.	Strömnäs A.-B., Strömnäs, Strömnäs.
	Lärka	8886	Nb.	N. A. Johansson, Norra Bredåker, Åkernäs.
82	Lätti	8839	Jt.	Axel Edvall, Överbyn, Brunflo.
	Maja	8746	Jt.	Elias Mahlberg, Dille, Täng.
62	Melina	8847	Vb	Oscar Åström, Brännland, Brännland.
89	Mina	8857	Vb.	Västerbottens läns hushållningssällskap, Umeå lantbruksskola, Umeå.
	Mona	8769	Jt.	Manne Persson, Myre, Oviken.
14	Muntra	8693	Vn.	Joh. Edholm, Arlom, Undrom.
40	Mynta	8821	Jt.	Per Nilsson, Tullus, Näliden.
	Nelly	8902	Nb.	Albin Långström, Södra Bredåker, Middags- berget.
13	Nelly	8855	Vb.	Emil Jonsson, Norrfors, Brännland.
	Nigo	8873	Nb.	Helmer Granlund, Glommerträsk, Glommers- träsk.
	Nola	8874	Nb.	Helmer Granlund, Glommerträsk, Glommers- träsk.
	Nora	8903	Nb.	Albin Långström, Södra Bredåker, Middags- berget.
43	Nota	8822	Jt.	Per Nilsson, Tullus, Näliden.
31	Nuppa	8909	Nb.	Hj. Viklund, Västergården, Ale.
13	Offra 1	8692	Vn.	Joh. Edholm, Arlom, Undrom.
73	Oscaria	8854	Vb	Mo & Domsjö A.-B., Kyrktjärn, Bjurholm.
	Palma	8714	Vn.	P. G. Strindlund, Nybyn, Sidensjö.
44	Penta	8823	Jt.	Per Nilsson, Tullus, Näliden.
	Poto	8888	Nb.	H. Sundberg, Norra Bredåker, Åkernäs.
	Prima	8695	Vn.	P. O. Sahlén, Billa, Överhörnäs.
	Prinsa	8793	Jt.	S. G. Gärdvall, Orrgården, Oviken.
4	Rajna	8753	Jt.	Svenska Mosskulturföreningen, Försöksgår- den, Gisselås.
48	Rara	8852	Vb.	J. G. Dahlgren, Innertavle, Umeå.
45	Riposa	8867	Nb.	Anshelm Marklund, Byggården, Altersbruk.
44	Rita	8869	Nb.	Martin Marklund, Byggården, Altersbruk.
	Rosa	8738	Jt.	F. A. Ståhlberg, Björklunda, Ottsjön.
	Rosetta	8752	Jt.	Nils Larsson, Faxälven, Näliden.
39	Rudis	8851	Vb.	J. G. Dahlgren, Innertavle, Umeå.
51	Runa	8868	Nb.	Anshelm Marklund, Byggården, Altersbruk.
21	Rutan	8754	Jt.	Svenska Mosskulturföreningen, Försöksgår- den, Gisselås.
38	Saba	8826	Jt.	Olle Lindström, Valne, Näliden.
	Saga	8795	Jt.	E. Viktor Eriksson, Ottsjön, Ottsjön.

K o r.

Ladug N:r	N a m n	Rstbs N:r	Län.	Ägarens namn, egendom och postadress.
13	Sala	8905	Nb.	Rob. Thurfjäll, Vallen, Ersnäs.
39	Sala	8827	Jt.	Olle Lindström, Valne, Nälden.
43	Salgås 2	8829	Jt.	Olle Lindström, Valne, Nälden.
41	Sanfrid 2	8828	Jt.	Olle Lindström, Valne, Nälden.
54	Sara	8862	Vb.	J. O. Zingmark, Älvsbacka, Umeå.
	Seda	8783	Jt.	Otto Pettersson, Odensala, Östersund.
11	Sicka	8698	Vn.	Johan Jonsson, Billsjö, Överhörnäs.
	Silva	8893	Nb.	N. E. Nordlund, Norrgården, Boden.
15	Silva	8699	Vn.	Johan Jonsson, Billsjö, Överhörnäs.
	Sindra	8894	Nb.	Karl Samuelsson, Porsnäs, Håkansö.
160	Skimra	8726	Vn.	Strömnäs A.-B., Strömnäs, Strömnäs.
	Sköna	8796	Jt.	E. Viktor Eriksson, Ottsjön, Ottsjön.
209	Skönborg 1	8709	Vn.	Graningeverkens A.-B., Bollsta Bollstabruk.
	Snurran	8808	Jt.	Jöns Jonsson, Sve, Ottsjön.
	Snurran	8814	Jt.	Stina Jonsson, Trollsåsen, Nälden.
13	Snäckan	8844	Vb.	Verner Lindgren, Brännland, Brännland.
96	Snöa	8818	Jt.	Olle Trollsås, Trollsåsen, Nälden.
92	Snöalill	8815	Jt.	Olle Trollsås, Trollsåsen, Nälden.
93	Snöjänta	8816	Jt.	Olle Trollsås, Trollsåsen, Nälden.
95	Snöililja	8817	Jt.	Olle Trollsås, Trollsåsen, Nälden.
14	Soja	8833	Jt.	Lars Larsson, Älsta, Norderön.
	Solvig	8906	Nb.	Rob. Thurfjäll, Vallen, Ersnäs.
	Solöga	8896	Nb.	Emil Brännström, Solhem, Glommerstråk.
7	Sonja	8732	Jt.	Bröderna Jönsson, Ammer, Krångede.
16	Sonny	8865	Nb.	Anders Johansson, Björkvala, Älvsbyn.
21	Stinta	8866	Nb.	Anders Johansson, Björkvala, Älvsbyn.
45	Stumpa	8687	Gv.	Olov Olsson, Nysveden, Arbrå.
	Syringa	8907	Nb.	Rob. Thurfjäll, Vallen, Ersnäs.
	Svala	8898	Nb.	Alb. Lidström, Svartskatan, Ersnäs.
	Svamma	8871	Nb.	Villiam Edström, Glommerstråk, Glommers- tråk.
	Svana	8747	Jt.	Elias Mahlberg, Dille, Täng.
	Svana	8837	Jt.	Otto Sahlin, Ånge, Brunflo.
157	Svana	8724	Vn.	Strömnäs A.-B., Strömnäs, Strömnäs.
15	Svanros	8845	Vb.	Verner Lindgren, Brännland, Brännland.
	Svecia	8897	Nb.	Emil Brännström, Solhem, Glommerstråk.
98	Tessa	8860	Vb.	Västerbottens läns hushållningssällskap, Umeå lantbruksskola, Umeå.
91	Thea	8858	Vb.	Västerbottens läns hushållningssällskap, Umeå lantbruksskola, Umeå.
	Thilly	8836	Jt.	Olof Andersson, Åskott, Åskott.
	Tindra	8880	Nb.	L. Eriksson, Mocktråk, Boden.
84	Tindra	8856	Vb.	Västerbottens läns hushållningssällskap, Umeå lantbruksskola, Umeå.
	Tona	8908	Nb.	Rob. Thurfjäll, Vallen, Ersnäs.
	Tora	8734	Jt.	Birka lantmannaskola, Birka, Täng.
	Torva	8882	Nb.	Joh. Barthelssons sterbh., Nygård, Täng.
	Trolla	8806	Jt.	Magnus Andersson, Skoghem, Lit.
94	Tunny	8859	Vb.	Västerbottens läns hushållningssällskap, Umeå lantbruksskola, Umeå.
	Tälma	8773	Jt.	Joh. Barthelssons sterbh., Nygård, Täng.
	Tärna	8748	Jt.	Elias Mahlberg, Dille, Täng.
	Tärna 1	8680	Gv.	Järvsö kommun, Försörjningshemmet, Järvsö.
	Tärna 2	8681	Gv.	Järvsö kommun, Försörjningshemmet, Järvsö.
89	Tösta	8843	Vb.	U. & L. Sandström, Botsmark, Botsmark.
	Una	8713	Vn.	Anton Sundström, Hagaris, Bjästa.
	Vala 2	8707	Vn.	Enock Norberg, Blåvik, Bjästa.
	Vallmo	8887	Nb.	N. A. Johansson, Norra Bredåker, Åkernäs.
	Vanda	8715	Vn.	P. G. Strindlund, Nybyn, Sidensjö.
8	Vanja	8751	Jt.	John Bergvall, Dövikén, Krångede.

K o r.

Ladug N:r	N a m n	Rstbs N:r	Län.	Ägarens namn, egendom och postadress
79	Velma	8841	Vb.	Tycko Sandström, Botsmark, Botsmark.
24	Vesta	8683	Gv.	A. Erikssons sterbhus, Nygården, Abrå.
	Vildblomma	8838	Jt.	Otto Sahlin, Änge, Brunflo.
9	Vinga	8718	Vn.	Anders Sundström, Stig, Sidensjö.
	Vinka	8875	Nb.	C. V. Vikberg, Glommersträsk, Glommersträsk.
	Vira	8710	Vn.	Verner Byström, Brynge, Bjästa.
10	Viska	8719	Vn.	Anders Sundström, Stig, Sidensjö.
	Vitlind	8708	Vn.	Enock Norberg, Blåvik, Bjästa.
30	Vitsa	8685	Gv.	A. Erikssons sterbhus, Nygården, Arbrå.
	Vivan	8711	Vn.	Verner Byström, Brynge, Bjästa.
7	Vivan	8717	Vn.	Anders Sundström, Stig, Sidensjö.
	Vivi	8759	Jt.	Nils Persson, Kingsta, Nälden.
28	Vändla	8684	Gv.	A. Erikssons sterbhus, Nygården, Arbrå.
	Älva	8777	Jt.	E. O. Eriksson, Odensala, Östersund.
	Ängros	8830	Jt.	Gabriel Eriksson, Vestnår, Oviken.
47	Öja	8861	Vb.	J. O. Zingmark, Älvsbacka, Umeå.
	Örgull	8819	Jt.	Nils Nilsson d. y., Tullus, Nälden.
	Ösa	8901	Nb.	Lars Lindmark, Södra Bredåker, Middags- berget.

Avelscentra för nötboskap av fjällras.

Besättningar utmärkta till avelscentra.

Besättningens namn	Postadress	Län	Ägare
Änge	Nås	Kb.	St. Kopparbergs Bergslags A.-B.
Backa Gård	Norr-Edsbyn	Gv.	P. L. Persson.
Johannisberg	Johannisberg	Vn.	C. J. Huss.
Nordvik	Nyadal	Vn.	Nordviks lantbruksskola.
Bölåsen	Oviken	Jt.	Oscar Svensson.
Odensala	Östersund	Jt.	A. V. Pettersson.
Odensäng	”	Jt.	Karl Karlsson.
Rösta	Täng	Jt.	N. O. Olsson.
Valne	Nälden	Jt.	Olle Lindström.
Botsmark	Botsmark	Vb.	A. Sandströms söner.
Brännland	Brännland	Vb.	Oscar Åström.
Kristineberg	Vilhelmina	Vb.	Aug. Grönlund.
Kyrktjärn	Bjurholm	Vb.	Mo & Domsjö A.-B.
Älvsbacka	Umeå	Vb.	Oscar Zingmark.
Björkfors	Espinära	Nb.	Erik Nes.
Byggården	Altersbruk	Nb.	Nils Marklund och söner.
Västergården	Ale	Nb.	Hj. Viklund.
Älvåker	Älvsbyn	Nb.	S. F. Öberg.

Besättningar, vilka deltaga i pågående avelscentertävlan.

Säljesta	Skåstra	Gv.	Anders Andersson.
Billsjö	Överhörnäs	Vn.	Johan Jonsson och Gunnar Pettersson.

För tjurar av svensk fjällras fastställda avelsvärden uttryckta i poäng.

Tjurens Rstb. n:r	Poäng för avelsvärde	Tjurens Rstb. n:r	Poäng för avelsvärde	Tjurens Rstb. n:r	Poäng för avelsvärde	Tjurens Rstb. n:r	Poäng för avelsvärde	Tjurens Rstb. n:r	Poäng för avelsvärde
Jt. 1560	6	3778	6	3877	4	3976	6	3993	7
847	5	3790	6	3878	7	3977	6	3994	6
942	5	3814	8	3879	7,5	3978	7,5	3995	7
2266	9	3819	8	3884	6,5	3979	7,5	3996	4
2609	10	3821	7,5	3886	7	3980	7	3997	7,5
2958	10	3865	7	3890	6,5	3981	6	3998	7
3056	10	3866	7,5	3891	8	3982	7	3999	6
3093	9	3867	6	3893	6	3983	7	4000	7
3106	9	3868	7,5	3895	6,5	3984	7	4001	6
3368	6	3869	6,5	3896	6,5	3985	7,5	4002	1
3424	8	3870	7,5	3897	6,5	3986	6	4003	7,5
3479	7,5	3871	7,5	3903	8	3987	7	4004	7,5
3618	6	3872	6	3955	7	3988	7	4005	6
3639	8	3873	6,5	3972	6	3989	7	4006	6
3660	7	3874	7	3973	4,5	3990	6	4007	7
3681	6	3875	7	3974	7,5	3991	7	4008	6
3752	6,5	3876	7	3975	7,5	3992	6		

Avkastningsuppgifter

insamlade av

Hushållningssällskapen

från

Kontrollföreningarna

för år 1933.

Förklaring till i avkastningstabellerna använda förkortningar.

♂ = hankön;

♀ = honkön;

† = död;

s = sjuk;

k = kastat;

ö = överlöpare;

g = gall;

e = kvarbliven efterbörd;

o = olycksfall;

å = ålder;

js = juversjukdom;

tv = tvillingar;

tr = trillingar;

1-sp, 2-sp, 3-sp = en-, två- eller
trespent;

fd = foderdagar;

1.k. = 1:a kalv.

Rstb. n:r	Mjölkg.	Fett %	Smf. kg.	Anm.	Kalv- ningsdata	Kalvens kön	Öron n:r	Faderns Rstb. n:r	Rstb. n:r	Mjölkg.	Fett %	Smf. kg.	Anm.	Kalv- ningsdata	Kalvens kön	Öron n:r	Faderns Rstb. n:r
3052	2681	4,16	111		² / ₁₂	32 ♀		3531	5356	1567	4,21	66					
3088	2169	3,96	86		²³ / ₆	32 ♀		3377	5357	2090	4,38	92					
3190	2233	4,25	95						5360	2254	3,49	79					
3191	450	4,03	18	120 fd					5369	3558	4,22	149		⁶ / ₁	33 ♂		3625
3192	519	4,05	21	90 fd					5411	2722	4,07	111		²³ / ₁	33 ♀	133	3831
3194	2874	3,78	109						5431	606	3,66	22	150 fd				
3195	408	4,80	20	60 fd					5459	2124	3,21	68		³⁰ / ₅	33 ♀ †		2929
3196	2299	3,65	84	330 fd					5480	2297	3,63	83	330 fd	⁶ / ₁	33 ♀	119	3543
3199	516	3,83	20	90 fd					5483	1833	3,35	61		⁴ / ₁	33 ♀ †		3343
3412	1086	4,11	45	240 fd					5485	1904	3,57	68		⁸ / ₁₀	32 ♀ †		2929
3620	1845	3,58	66	ö	²⁶ / ₉	33 ♀	32	3065	5501	2758	4,05	112		²⁶ / ₄	33 ♂	42	2958
3639	1942	3,99	78		¹² / ₄	33 ♂		3121	5531	2311	3,65	84	ö				
3687	2738	3,72	105		¹³ / ₅	33 ♀		3712	5547	2184	3,78	83		⁶ / ₁	33 ♂ †		3301
3689	2163	4,02	87		²⁸ / ₆	33 ♀ †		3439	5550				†				
3782	1558	4,31	67		¹³ / ₂	33 ♂		3092	5555	2527	3,56	90		²³ / ₁₂	32 ♂		3113
4151	2217	4,00	89		³⁰ / ₁₀	32 ♀			5650	2247	3,87	87		²⁰ / ₂	33 ♀		3314
4326	1733	4,53	78	ö	¹⁸ / ₈	32 †		3543	5658	2581	3,95	102		¹³ / ₁₂	32 ♀		3738
4332	1512	3,09	47		¹⁵ / ₄	33 ♂ †		2935	5661	2835	4,33	123					
4359	2269	3,38	77	g	⁹ / ₁₂	32 ♂ †		3702	5697	1534	3,89	60	238 fd				
4417	1216	3,46	42	g					5722	1501	3,89	58					
4418	2203	3,64	80		⁴ / ₅	33 ♀		3301	5740	1938	3,91	76		¹⁴ / ₂	33 ♂		
4471	2186	4,07	89	325 fd					5749	2291	3,94	90		²⁹ / ₅	33		
4474				†					5777	3183	3,90	124		²⁶ / ₈	33		
4540	4323	3,54	153						5779	2236	4,05	93		² / ₄	33		
4561	1399	3,82	53		¹⁴ / ₇	33 †			5782	2692	4,13	111	ö				
4588	1647	3,61	59		¹³ / ₄				5787	2178	4,34	94		¹⁵ / ₂	33 ♀		3670
4606	2383	3,88	93		¹⁷ / ₁₀	32 ♂		2724	5792	2556	4,03	103	g				
4620	2449	3,70	91		¹² / ₁	33 ♀			5810	1374	3,53	49		⁵ / ₉	33		3660

4733	2853	3,82	109	12/11	32	♂	
4734	2380	3,52	84	18/3	33	♂	
4746	2033	3,50	97	18/9	33	♂	
4789	2081	3,46	72	14/1	33	♂ †	
4790	2518	3,43	86	2/11	32	♂ †	3410
4791	1803	3,74	68	22/8	33	♂ †	
4792	2927	3,04	89	7/11	32	♀ †	3410
4841	2836	3,87	110	19/2	33	♀ †	3420
4854	2964	3,63	108	10/11	32	♂ †	3422
4877	2459	3,75	92	23/3	33	♂ †	3965
4912	1706	3,51	60	10/7	33	♂ †	1872
4923	1903	3,84	75	3/4	33	♀	3975
4951	3220	3,57	115	9/7	33	♂	3972
4977	3754	4,05	152	3/1	33	♂ †	3439
4983	3021	3,78	114	15/5	33	♀	13 3712
5065	1823	3,87	71	16/8	33	♂ †	3557
5124	2548	3,04	78	26/2	33	♂	3444
5193	693	4,05	26				
5194	1611	4,14	67				
5200	3268	3,87	127	2/2	33	♀	6 3284
5205	3038	4,21	128	4/3	33	♂	3430
5238	1305	3,80	50	3/7	33	♂	5 3464
5241	3985	3,67	146	1/9	33	♀	29 3464
5252	2348	3,78	89	16/11	32	♂	
5262	2026	4,25	86	7/2	33	♀	
5263	2065	3,73	77	26/10	32	♂	
5295	1910	4,93	94	4/6	33	♀	
5323	2243	3,99	90	30/3	33	♀	3332
5325	2057	3,81	78				
5331	3996	3,44	137	1/10	33	♂	3611
5332	3697	3,76	139	15/12	32	♂	3611
5345	1942	4,09	79				
5347	243	4,42	11				
5351	2714	3,50	95				

5811	1709	4,18	71	18/6	33			3660
5815	2363	3,95	93	28/10	32	♀		
5816	2153	3,69	79	4/9	32			
5825	2304	4,04	93	28/10	32	♀		
5831	2484	4,18	104	13/4	33	♂ ♀		3531
5833	3000	3,77	113	16/9	33	♂		3531
5838	2239	3,86	86	24/11	32	♂		3531
5839	2431	3,96	96					
5862	2329	3,79	88					
5864	2106	3,90	82					
5887	2071	3,41	71	8/4	33	♀		
5897	1082	4,19	45				200 fd	
5938	879	3,15	28				105 fd	
5940	2883	3,27	94	22/2	33	♀	83	3623
5941	108	3,06	3				30 fd	
5950	2294	3,40	78	14/4	33	♂	93	3623
5956	1932	3,78	73	17/7	33	♂	99	3623
5958	3077	4,06	125	9/11	27	♀	101	2642
	5530	3,82	211	4/2	29	♂	101	2642
	4860	3,92	191	10/2	30	♀	101	2642
5964	89	4,75	4			†		
5980	4136	3,47	144	10/12	32	♀	62	3965
5985	2160	3,38	73	20/10	32	♀	214	3410
5995	2322	3,88	90	1/3	33	♂ †		3688
5996	2032	3,57	73	9/10	32	♂ †		3688
6005	2685	3,02	81	25/11	32	♀		3702
6011	2402	3,62	87	6/11	32		†	
6027				8/7	33	♂		3093
6042	1834	3,88	70	21/8	33	♀		3092
6043	2282	4,40	100	31/8	33	♀	12	
6044	1873	3,82	71	25/2	33	♀	10	3712
6047	2771	3,74	104	23/5	33	♂	6	3712
6052	2245	4,33	97	30/7	33	♂	12	3712
6072	2650	3,70	98	23/3	33	♀		2801

Rstb. n:r	Mjölkg.	Fett %	Smf. kg.	Anm.	Kalv- ningsdata	Kalvens kön	Öron n:r	Faderns Rstb. n:r	Rstb. n:r	Mjölkg.	Fett %	Smf. kg.	Anm.	Kalv- ningsdata	Kalvens kön	Öron n:r	Faderns Rstb. n:r
6077	2567	3,68	94		26/1	33 ♂		3444	6480	3209	3,73	120		29/12	32 ♂		3807
6082	3012	4,24	128	ö					6497	1929	3,69	71		5/12	32 ♀		
6084	2154	3,39	73		19/5	33 ♂ †		3119	6504	2179	4,46	97					
6086	2254	3,96	89		10/5	33 ♂	26		6507	2462	3,96	97		9/5	33		
6089	2035	3,65	74		23/8	33 ♀	2	3999	6508	2174	3,54	77		20/8	33 ♀		3660
6093	3961	3,92	155		15/9	32			6530	2679	3,71	101		7/5	33		
6099	2797	3,69	103		19/8	33 ♂ †		3430	6532	2826	3,61	102		23/7	33 ♂		
6103	3512	3,40	119		6/10	32 ♀ †		3430	6533	2442	3,48	85		20/7	33 ♀		
6112	3555	3,53	125		7/9	33 ♀		3424	6536	2556	3,67	94		14/3	33 ♂		
6115	2465	3,68	91		19/7	33 ♂			6540	3254	3,68	120		10/9	33 ♂		
6116	3209	3,57	115		2/6	33 ♀			6548	3073	4,07	125		21/7	33		3502
6117	2440	3,83	93	ö	6/2	33 ♂			6558	2111	3,90	82		15/8	33 ♀		3404
6126	962	3,99	38	294 fd	2/3	33 ♀			6561	2020	3,54	81		10/9	32 ♀		3404
6130	1958	3,94	77		15/8	33 ♀		3443	6565	2262	4,24	96		30/4	33 ♀		
6131	2417	4,23	102	ö	2/5	33 ♂	71	2992	6566	2751	4,01	110		7/1	33 ♂		
6134	1229	3,79	47	ö					6567	2431	3,35	81		5/1	33 ♂		
6138	2549	3,98	101		19/1	33 ♀ †		3598	6571	3144	4,07	128		18/8	33 ♀		3820
6141	3264	4,08	133		1/6	33 ♀		3592	6577	3287	4,31	142		22/11	33		2724
6146				†					6581	2337	3,93	91	tv	25/7	33 ♀ ♀		2724
6160	3719	4,01	149		18/3	33 ♀		3592	6582	2416	3,92	95					
6163				†					6583	1874	4,09	77		7/4	33 ♂		
6168	1798	3,89	70		23/12	32 ♂		3591	6586	2361	3,66	86		22/11	32 ♀		
6169	2196	3,78	83	ö, 3-sp					6588	2600	3,66	95		14/10	32 ♂		
6170	3453	3,67	127		16/6	33 ♀		3742	6597	2347	3,91	92		16/11	32		
6171	2678	3,49	94		7/1	33 ♂		3742	6599	1814	3,87	70		29/1	33 ♂		
6172	3036	3,69	112		16/8	33 ♀		3742	6600	1985	3,33	66		26/10	32 ♂		
6173	1862	3,85	72		12/11	32 ♀			6601	1942	4,03	78		20/10	32 ♀		3531
6177	2455	4,16	102	ö	7/3	32 ♀			6602	1630	4,06	66		19/10	32 ♂		3531

6183	1993	4,14	83		18/7	33	♂	3382	6616	2073	4,67	97	ö				
6207	2091	3,93	83		22/1	33	♂	3778	6620	3103	3,82	119		5/11	32	♂	
6208	2983	3,76	112						6639	3092	3,72	115					
6212	3508	3,81	134		3/1	33		3670	6645	2216	3,92	87		2/7	33	♂	3625
6234	2855	3,93	112		28/2	33	♀	3332	6646	2341	4,05	95		14/6	33	♂	3125
6244	522	4,67	24	90 fd					6647	1651	3,81	63	ö	24/4	33	♀	3125
6246	2650	4,27	113						6656	2618	4,21	110	1929	4/6	29	♀	3621
6252	1799	4,16	75							2260	4,23	95	1931	18/9	31	♀	3621
6255	1858	4,02	75						6660	4403	3,54	156		3/12	32	♂	
6256	2244	3,78	85						6667	3028	4,20	127	1929	26/5	29	♀	114 2642
6257	1695	4,01	68							1259	4,19	53	ö	4/7	33	♀	†
6258	2852	4,29	122		13/4	33	♀	3476	6670	3226	3,70	119		15/12	32	♂	†
6279	3298	3,78	125	1931	2/2	28	♀	3202	6673	1681	4,98	84	ö				
6284	3338	4,32	144		7/7	33	♂	3479	6688	2422	3,65	88		11/3	33	♂	
6288	1947	3,92	74						6689	2210	4,08	90	300 fd	19/1	33	♀	3611
6322	75	4,22	3	60 fd					6700	3359	4,06	136		23/11	32	♂	† 3684
6325				1930	8/12	29	♀	2652	6704	2533	4,64	118		27/9	32	♀	59 3069
6332	2624	3,30	87		11/1	33	♂	†	6709	3323	3,60	120		25/6	33	♂	† 3069
6353	792	3,26	26	150 fd					6718	2872	4,03	116		1/9	33	♂	†
6354	1345	3,52	47		29/10	32	♂		6722	1642	3,72	61	ö	8/6	33	♂	† 3824
6355	2039	3,35	68		17/2	33			6723	1169	3,30	39	135 fd				
6360	4025	3,95	159		9/2	33	♀	10 3393	6724	2973	3,62	108		31/12	32	♂	† 3081
6394	1983	4,21	83		10/11	32	♀	† 3543	6725	1818	3,55	65	ö	3/4	33	♂	
6397	1839	3,25	60		15/11	32	♀	107 3685	6726	2466	3,92	97		21/2	33	♂	41 3081
6398	1943	3,86	75		10/5	33	♂	† 3569	6727	552	3,63	20	180 fd				
6406	2356	4,20	99		22/8	33	♀	54 2958	6729	1112	2,87	32	ö	12/7	33	♂	† 3410
6422	1218	4,56	56	k					6731	2061	3,48	72		4/3	33	♂	† 3410
6424	2055	3,55	73		16/11	32		3557	6732	2144	4,00	86		6/5	33	♀	247 3410
6428	1934	4,03	78		21/2	33	♂	† 3557	6733	2144	4,00	86		7/12	32	♂	3701
6432	1701	3,82	65		26/8	33	♀	† 3301	6734	2757	4,04	107		18/1	33	♂	38 3965
6435	2195	3,86	85	ö	31/10	32	♀	3856	6735	3542	3,29	117		29/7	33	♂	† 3688
6476	1895	4,40	83		8/8	33	♀	2703	6741	1580	3,86	61	ö	9/8	33	♂	† 3826
6477	2861	3,51	101		4/8	33	♂	3670	6751	2686	4,33	116		23/8	32	♀	54 3074
6479	4287	3,58	154		15/3	33	♀	2703	6757	444	4,19	19	60 fd	6/1	32	♀	171 3081

Rstb. n:r	Mjölkk g.	Fett %	Smf. kg.	Anm.	Kalv- ningsdata	Kalvens kön	Öron n:r	Faderns Rstb. n:r
6760	2345	3,56	84	270 fd	3/12 32	♀	156	3420
6766	1976	3,60	71		19/12 32	♂ †		
6773	1486	3,83	57		8/1 33	♀	230	3065
6790	2877	3,40	98		22/2 33	♀	11	2991
6792	2975	3,55	106		30/11 32	♂		2991
6794	1724	3,54	61		9/6 33	♂ †		1872
6810	2633	3,55	94		9/7 33	♀	31	2810
6812	3291	3,72	122					
6813	2589	4,24	110		6/3 33	♀	11	
6814	3707	3,84	142		20/11 32	♀ †		3712
6815	3825	3,47	133		19/9 32	♀ †		3712
6816	1168	4,39	51	js				
6818	3029	3,46	105		6/4 33	♂		3712
6819	4125	3,68	152		14/3 33	♂		3712
6820	3553	3,85	137		10/11 32	♂ †		3712
6823	4314	3,68	159		7/12 32	♂ †		3992
6824	1860	3,70	69		4/8 33	♂		3444
6827	3765	4,31	162		24/10 32	♂	9	3712
6831	2277	4,20	96		6/5 33	♀		2566
6833	2559	3,94	101		24/4 33	♂	11	3712
6834	3397	3,62	123		28/2 33	♂	20	3712
6840	2392	3,91	94		3/5 33	♀	8	2797
6846	2023	4,13	83		21/5 33	♂	10	
6861	3747	4,22	158					
6864	1224	3,53	43	252 fd				
6865	1446	3,73	54	js, 3-sp	10/2 33	♂		3444
6869	2058	3,94	81	ö	23/6 32	♀		3444
6873	2802	3,87	108		29/8 33	♀	20	3439

Rstb. n:r	Mjölkk g.	Fett %	Smf. kg.	Anm.	Kalv- ningsdata	Kalvens kön	Öron n:r	Faderns Rstb. n:r
7088								
7090	2150	3,86	83	† k, tv				
7100	2774	4,12	114					
7101	1907	3,85	73					
7103	3310	3,90	122					
7105	1587	4,18	66					
7107	2230	4,29	96					
7110	3342	4,04	135					
7111	3916	4,09	160		23/12 32	♂	2	3393
7112	2205	3,93	87					
7149	2082	4,20	87		20/8 33	♂		
7153	1785	3,77	67					
7155	2466	4,15	102		1/12 32	♀		3443
7156	3189	4,44	142		26/9 32	♀	111	3768
7169	2245	3,85	87	255 fd	4/9 33	♀		3768
7170	3314	3,91	129		21/5 33	♀	117	3623
7171	3048	3,71	113	330 fd				
7173	2937	3,73	109		5/8 33	♀	120	3623
7177	2931	4,02	118		11/6 33	♂		
7178	2526	3,52	89		7/8 33	♂		
7181	2368	4,27	101		26/4 33	♂		
7182	3027	3,37	102		3/4 33	♀	91	3613
7183	960	3,57	34	†				
7184	2750	4,81	132		27/3 33	♀	94	3613
7185	3462	4,40	152	tv	4/10 32	♂ ♂ †		
7186	3451	4,17	144		14/12 32	♀	97	3613
7187	3793	3,91	148		27/12 32	♂ †		

6874	3144	3,96	125			7/9	33	♂	21	2991
6882	3436	3,68	126			23/9	32	♀	2	2797
6883	2574	3,66	94			11/5	33	♀	4	2797
6884	1285	3,59	46			31/8	33	♂	2	2797
6887	3579	4,21	151			27/4	33	♂		3722
6921	3705	3,78	140			31/5	33	♂	26	3424
6926	2567	4,05	104			13/5	33	♀		3430
6927	2057	4,74	97	294	fd	11/12	32	♀	9	3430
6934	2010	3,55	71			13/12	32	♂		
6935	2655	3,08	82			15/10	32	♀		
6946	2512	3,62	91			19/11	32	♀		3443
6951	3937	4,18	165			13/2	33	♂	84	3167
6953	1516	4,30	65			30/7	33	♂		
6956	2818	3,72	105			22/7	33	♂		3460
6959	2852	3,87	110			16/4	33	♀		
6981	4342	4,03	175			13/4	33	♀		3456
6986	2615	3,98	104			24/3	33	♀		2841
6993	3012	4,16	125	js		16/6	33	♀		3456
7014	3329	4,22	140			10/3	33	♀		
7024	2195	3,62	80			16/5	33	♂		
7025	3884	3,96	154			14/5	33	♂		3738
7026	1996	4,23	84	js		8/7	33	♂		3581
7048	2606	3,74	98			17/2	33	♂	153	3756
7059	3956	3,92	155			6/9	33	♀	167	2985
7063	2436	4,11	100			10/6	33	♀		3315
7064	3069	3,49	107	1932		24/3	32	♂		3315
		3411	3,96	135	1933		18/3	33		
7076	2674	4,05	108			3/1	33	♂		3589
7077	2576	3,73	96			3/3	33	♂ †		3137
7079	3016	3,71	112			27/11	32	♀		3592
7080	2096	3,39	71			16/1	33	♀		3453
7082										
7085	2479	3,88	96			10/6	33	♀ †		3592
7086	2816	4,05	114			17/3	33			3592

7189	2835	3,87	110								17/12	32	♀	101	3613
7194	1546	4,05	63	330	fd						10/5	33	♀		3760
7195	3004	3,55	107								28/12	32	♀	24	3760
7196	3030	3,69	112								20/11	32	♂		3760
7198	2057	4,33	89								6/8	33		†	
7199	2010	4,00	80								22/10	32	♂		3335
7204	2544	3,49	99								3/11	32	♂		3382
7207	2378	3,92	93								31/3	33	♂		2629
7213	1930	3,88	75								21/2	33	♂		
7215	2966	4,17	124	tv							25/8	33	♂ ♂		
7223	2278	4,36	99								4/9	33	♂		
7226	2666	3,49	93								31/12	32	♂		
7227	3655	4,03	147	tv							18/7	33	♂ ♂		3056
7229	3028	3,86	117								7/4	33	♀		3670
7235	3429	3,96	136								4/7	33	♂		3821
7237	3081	4,33	134												
7241	2915	4,66	139												
7243	3104	3,99	124								16/12	32	♀	1	3886
7246	2284	3,42	78	tv							19/7	33			
7251	2187	3,76	82								1/2	33	♀		3332
7253	2754	4,13	114								15/9	32	♂		3332
7257	2456	3,23	79								18/1	33	♂		2530
7267	633	3,70	23	120	fd						5/10	32	♂ †		2530
7269	2905	4,11	119								12/2	33	♀	126	3265
7270	3358	3,56	120								29/8	33	♂ †		3265
7271	3771	3,71	140								27/11	32	♀	113	2929
7275	3196	3,95	126								25/10	33	♂ †		3543
7285	2186	4,18	91	ö											
7286	999	4,45	44								2/3	33	♀ †		2958
7287	2487	3,65	92								14/3	33	♀	70	2958
7295	1923	3,47	67								19/2	33	♂ †		3301
7299	2153	3,47	75								4/12	32	♀		3557
7300	2709	3,86	105								26/11	32	♀		2958
7301	2020	3,97	80								3/5	33	♂		3301

Rstb. n:r	Mjöljk kg.	Fett %	Smf. kg.	Anm.	Kalv- ningsdata	Kalvens kön	Öron n:r	Faderns Rstb. n:r	Rstb. n:r	Mjöljk kg.	Fett %	Smf. kg.	Anm.	Kalv- ningsdata	Kalvens kön	Öron n:r	Faderns Rstb. n:r
7302	2194	3,58	79		27/3	♀ †		2951	7472	2040	5,37	110		14/12	32		
7303	2642	3,91	103		2/9	♂ †		2951	7473	1534	4,53	69		20/11	32		
7305	1998	3,64	73		30/5	♂ †		3860	7474	2237	3,79	85	tv	21/11	32		
7306	3268	3,71	121	ö					7478	1843	3,95	73		16/10	32	♀	
7309	1506	3,51	53	ö					7479	2030	4,14	84		27/9	32	♂	
7312	3368	3,74	126		27/9	♂		3284	7483	2881	3,62	83		18/9	33	♂	
7314	3729	3,84	143		15/6	♀	8	3284	7489	2922	4,07	119		26/8	33	♀	3531
7316	2249	4,00	90	344 fd	15/3	♂		3284	7496	1947	4,55	89		15/3	33	♀	3812
7317	2800	4,54	127		26/12	♀		3598	7498	1627	4,58	75		23/5	33	♂	3812
7318	3445	3,79	131		2/3	♂		3598	7500	2197	4,54	100		20/12	32		
7321	2240	4,36	98		9/2	♂		3464	7505	1690	4,24	72		8/9	32	♀	3632
7331	710	3,85	27	84 fd					7506	1600	3,97	64		8/5	33	♂	3632
7332	3151	3,79	119		8/6	♂	4	3601	7507	2232	3,88	87		17/3	33	♀	3632
7333	218	3,80	8	84 fd	17/12	♂ †		3601	7508	2633	3,71	98		7/2	33	♂	
7336	2307	3,66	84	336 fd	5/5	♀		3601	7512	3568	4,03	144		26/7	33	♀	
7337	659	3,98	26	84 fd					7513	3061	3,97	121					
7338	1612	3,88	63		23/5	♂		3601	7522	4116	3,72	153		13/9	33	♂	60 3684
7339	4470	3,96	177		4/10	♂	5	3146	7526	2085	4,40	92	tv	23/3	33	♂ ♂	3824
7341	3545	3,75	133	tv	24/5	♂ ♀		3464	7527	1984	4,15	82		15/8	32	♀	198 3081
7343	3318	4,02	134		9/3	♂	85	2992	7528	2614	3,58	94		20/12	32	♂ †	3825
7345	1604	3,75	60	s	2/7	♀			7529	3228	3,74	121		1/5	33	♀	180
7346	89	3,00	3	ö					7530	1183	4,15	49	ö	8/9	33	♂ †	3081
7356	2034	4,07	83		7/1	♂		3358	7531	2561	3,50	90		2/3	33	♂	
7367	3696	3,56	131		3/1	♀		2703	7532	3671	3,51	129		22/2	33	♂	48 3081
7368	3775	3,81	144		26/12	♂		2703	7534	2457	3,85	95		29/7	33	♀	51 3961
7369	2813	4,02	113		25/9	♂		2703	7537	2638	4,01	106		2/4	33	♀	3410
7371	3479	3,64	127		28/3	♂		3807	7538	1309	3,94	52	240 fd	25/12	32	♀	3410
7372	2710	4,00	107		9/3	♀		3807	7540	2545	3,68	94		24/10	32	♀	122 3701

7374	3959	4,04	159		7/5	33	♀	3807	7542	3180	4,49	143		2/3	33	♂	41	3965
7377	1786	4,38	78	ö	3/9	33	♀		7543	1710	4,29	73		21/6	33	♀		3965
7389	2051	3,88	80		31/10	32	♂		7544	3229	4,40	142		23/6	33	♂	43	3065
7390	2440	3,50	78		18/2	33	♂		7546	1280	4,91	63	240 fd					
7391	1814	3,88	70		28/10	32	♂		7547	2849	3,34	95		26/1	33	♂	†	
7401	2675	3,38	91		7/7	33			7553	2345	4,17	98		29/9	32	♀	56	3074
7402	2556	3,45	88		28/12	32			7556	2780	3,71	103		29/5	33	♂	†	3833
7403	2480	3,31	82		30/3	33			7559	234	4,09	10	60 fd					
7404	2463	3,63	89		18/6	33	♂		7560	2750	3,97	109		23/12	32	♂	†	3420
7405	2784	4,10	114		22/4	33	♀		7561	2279	3,40	78		18/1	33	♀	172	3420
7421	2455	3,65	90		13/6	33			7562	3145	3,79	119		28/10	32	♂	157	3420
7422	2722	3,98	108		28/11	32	♀		7563	2429	3,82	93		29/12	32	♂		3420
7427	2350	3,67	86		11/1	33	♂		7566	3098	3,39	105		15/11	32	♂		3422
7428	1822	5,02	91		21/1	33	♀		7568	1557	4,03	63		21/9	33	♂		3692
7429	3608	3,88	140		13/4	33	♂	3670	7569	1892	3,60	68		12/6	33	♂	†	3065
7431	1805	4,91	89	ö					7570	2094	4,21	88						
7432	2561	4,36	112		15/12	32	♂		7572	1942	4,12	80		7/9	33	♂	†	3065
7433	2547	4,01	102		2/9	33	♂		7575	1597	3,70	59		8/2	33	♂	†	1872
7435	2260	4,40	99		6/12	32	♀	3502	7576	2590	3,47	90		18/9	33	♀	4	1872
7442	2229	4,33	97		28/7	33	♂	3404	7577	1920	3,43	66		24/1	33	♂	†	1872
7445	2351	3,53	83		21/10	32	♂		7578	2649	3,47	92		15/12	32	♂	†	1872
7447	2549	3,25	83		4/2	33			7586	3623	3,93	142		6/3	33	♀		3975
7450	1539	3,78	58		1/2	33	♀	3056	7587	4022	3,93	158		12/7	33	♂		3975
7451	2868	4,38	126	tv	23/1	33	♂ ♀	3056	7589	2475	4,12	101		25/4	33	♂		3975
7452	1991	4,05	81						7591	2494	3,80	95		5/6	33	♀		3437
7453	2801	3,28	92		1/10	32	♀	3056	7593	1799	3,91	70		6/9	33	♂		
7455	1603	3,74	60		31/1	33	♂		7595	3929	4,32	170		9/11	32	♀	4	3972
7456	2147	4,50	97						7601	3088	4,45	137		4/9	33	♀	14	2810
7458	2057	4,43	91	tv	6/8	33		3820	7604	2918	3,62	106		15/6	33	♂		3712
7462	1457	4,80	70	ö	7/9	33	♀	3820	7607	2863	3,53	101		5/3	33	♀		3712
7466	2735	4,10	112		30/4	33	♀	3820	7611	2232	3,89	91		21/3	33	♀		3092
7467	3321	4,50	149						7613	2257	3,64	82		3/12	32	♂		3092
7468	2949	3,81	112		25/11	32	♀	3812	7614	1718	3,60	62	153 fd	27/4	33	♂	†	
7471	1893	4,25	80		2/5	33	♂		7615	3376	3,87	131	1930	21/6	30	♂		3435

Rstb. n:r	Mjölkg.	Fett %	Smf. kg.	Anm.	Kalv- ningsdata	Kalvens kön	Öron n:r	Faderns Rstb. n:r	Rstb. n:r	Mjölkg.	Fett %	Smf. kg.	Anm.	Kalv- ningsdata	Kalvens kön	Öron n:r	Faderns Rstb. n:r
	3620	3,63	131	1933	30/7	33 ♀	89	2958	7792	2339	4,51	106		22/4	33 ♀	106	3613
7616	3561	3,61	129		28/11	32 ♀	15	3712	7793	86	4,86	4 †					
7620	3359	4,03	135		28/2	33 ♂	21	3712	7795	1858	4,36	81		25/5	33 ♀		
7623	2909	4,19	122		27/6	33 ♀ †		3712	7796	1363	4,71	64 ö		18/8	33 ♀		
7626	2100	3,43	72	315 fd					7801	2341	3,76	88 g					
7628	2495	4,26	106		24/4	33 ♀ †			7802	3259	3,68	120		18/4	32 ♀		
7637	3252	4,36	142		14/10	32 ♂ †	3439		7803	3205	3,61	116					
7643	3080	3,49	107		5/10	32 ♂			7804	2545	3,87	99		3/11	32 ♂	3382	
7656	3781	3,33	126		21/1	33 ♂	2801		7805	2064	4,14	85 ö					
7657	5845	3,77	221		3/10	32 ♂	2801		7806	3552	4,57	148		23/11	32 ♀	3382	
7661	2147	4,26	91	g					7807	2220	3,97	88		5/3	33 ♂		
7662	1380	4,05	57	231 fd					7808	2230	3,67	81		3/5	33 ♂		
7668	2239	3,92	88	tv	25/7	33 ♂ ♂ † †	2797		7809	3076	4,38	135		10/9	33 ♀	3787	
7673	3078	4,67	144		28/9	32 ♀ †	3424		7813	3175	4,36	138		28/10	32 ♂		
7675	1933	3,86	75		6/10	33 ♀			7815	3910	4,02	157		6/9	33 ♂	3056	
7676	2170	4,16	90	294 fd	1/5	33 ♂	12	3430	7816	4145	4,27	177		1/11	32 ♂	3056	
7677	2419	3,68	89		5/8	33 ♂ †	3437		7817	3452	4,17	144					
7678	1913	3,63	69		15/11	32 ♂ †	3424		7819	2986	4,89	146					
7689	3473	3,99	139		17/12	32 ♂	3738		7821	3335	4,31	144		26/4	33 ♂	3670	
7692	4815	4,02	193		6/1	33 ♂	3738		7823	4023	3,40	157					
7693	3174	4,03	128	tv	12/1	33 ♂ ♀	2841		7826	2004	4,49	90					
7697	3762	4,00	151		15/1	33 ♂	3456		7827	3221	4,58	147		8/11	32 ♂	3670	
7706	2289	4,30	98	1929					7828	2813	4,09	115		15/10	32 ♀	4	3393
	2492	4,55	113	1930					7829	2766	4,29	119	js	27/2	33 ♂	6	3393
	2529	4,27	108	1931					7830	3784	4,59	174		22/2	33 ♀	3	3460
	2478	4,78	118	1932	24/4	32 ♂	3130		7831	1896	3,95	75 ö					
	2036	4,15	92	1933	21/4	33 ♂	3459		7832	2791	4,16	116		12/10	32 ♀	3332	
7712	2481	4,06	101		21/3	33 ♀	3314		7833	3385	3,48	118		31/12	32 ♂	3332	

7713	2975	4,02	120		2/11	32	♀		3314	7834	2022	4,55	92		30/6	33	♂	75	3069
7716	3053	4,08	125		20/12	32	♀		3738	7835	1758	3,92	69	ö	11/5	32	♀	79	3069
7717	2980	4,06	121		13/11	32	♀		3581	7837	2217	3,54	79		4/7	33	♀	142	3829
7718	3253	4,27	139		2/6	33	♂		3456	7838	2891	3,83	111		24/9	32	♀	110	3543
7720	2673	4,16	111		24/3	33	♂		3581	7839	2404	3,75	90		17/12	32	♀	†	3543
7723	1916	4,36	84		24/7	33	♂		3581	7843	2265	3,66	83	1932	2/10	32	♀		3301
7733	3269	4,02	132		17/4	33	♂	181	2985		3064	3,59	110.	1933					
7734	471	4,05	19	90 fd						7844	2761	4,22	117		29/10	32	♂	†	3737
7735	3369	3,70	125		19/12	32	♂	184	3584	7846	2918	3,63	106		7/11	32	♀		3589
7737	2509	4,13	104		4/1	33	♀	186	2985	7847	2506	4,02	101		31/3	33	♀		3592
7741	3696	3,96	146		1/3	33	♀	194	2985	7848	2486	3,86	96		10/7	33	♂	†	3137
7742	898	3,94	35	90 fd						7850	1394	3,82	53		12/3	33	♀		3448
7743	493	3,95	19	90 fd						7851	2437	3,85	94		11/8	33	♂		3742
7749	3141	3,76	118		3/12	32	♂	†		7852	2596	4,01	104		6/10	32	♀	†	3449
7750	2750	3,75	103		27/10	32	♀	3611		7853	2294	4,80	110		29/9	32	♀	†	3449
7756	3382	3,60	122		22/11	32	♂	3393		7855	2907	4,13	120		2/3	33	♂	†	3592
7757	1931	3,73	72		10/1	33	♀	3895		7856	2314	3,62	84		20/1	33	♀		3592
7758	2681	3,30	88		2/5	33	♂			7859	3160	4,00	126		3/4	33	♀		3311
7759	4209	4,34	183		18/2	33	♀	3	3393	7860	3222	3,98	128		12/5	33	♀		3311
7760	1932	4,45	86							7864	3234	3,75	121		3/11	32	♀		
7762	2780	4,09	114							7867	3168	3,77	120		24/1	33	♂		3742
7763	2314	3,51	81	js	30/12	32	♂	5	3393	7872	2694	3,94	106		25/5	33	♂		3742
7764	2297	4,39	100							7877	3080	3,86	119		17/12	32	♀		
7765	2684	4,13	111							7878	2410	3,96	95		8/5	33	♂		3463
7766	3528	4,00	141							7879	3155	3,86	122		19/4	33	♂		3460
7776	2276	4,00	91	255 fd						7883	3537	3,90	138		25/12	32	♀	18	3601
7777	2755	3,98	110		27/6	33	♂	†	3167	7885	3252	4,17	136		26/11	32	♀	40	3464
7780	2157	3,97	86	344 fd	26/5	33	♀	†	3167	7887	1995	4,41	88	ö, k	18/3	33			
7781	3519	4,17	147		8/5	33	♂	81	3167	7888	595	4,02	24	ö					
7782	4333	4,08	177		4/3	33	♂	82	3167	7889	2766	4,23	117		5/11	32	♂	97	2992
7784	3477	4,69	163		17/3	33	♀	2	3479	7890	2614	4,45	116	ö	20/3	33	♀		3750
7785	4069	3,78	154		7/2	33	♂	1	3479	7892	3288	4,28	141		22/10	32	♂	13	3147
7788	2493	3,65	92		18/2	33	♂	†		7893	3138	4,31	135		14/2	33	♂	6	3460
7789	1725	3,76	65		6/4	33				7903	2851	4,32	123						

Rstb. n:r	Mjölkg.	Fett %	Smf. kg.	Anm.	Kalv- ningsdata	Kalvens kön	Öron n:r	Faderns Rstb. n:r	Rstb. n:r	Mjölkg.	Fett %	Smf. kg.	Anm.	Kalv- ningsdata	Kalvens kön	Öron n:r	Faderns Rstb. n:r
7904	2927	3,69	108	330 fd					8011	3239	4,12	133		28/6	33	♀	3696
7905	3034	4,15	126						8012	2425	3,34	81		27/10	32	♂ †	3064
7906	57	4,00	2	120 fd					8013	3459	3,74	129		20/8	32	♂	2774
7912	3124	4,10	128		15/11	32	♂	3348	8014	2333	4,16	97		24/4	33	♀	240 3081
7915	2887	3,79	109		17/5	33	♂		8015	2548	3,70	94		1/5	33	♀	241
7916	3154	3,64	115	tv	9/2	33	♂ ♀	112 3768	8016	2335	3,89	91		29/3	33	♂ †	3420
7917	1918	4,66	89	ö					8017	3210	4,18	134		25/9	32	♂	210 3700
7919	3278	4,26	140		7/10	32	♂	3335	8018	2936	4,59	135		28/5	33	♀	209 3700
7920	1742	4,73	82	200 fd					8022	141	3,98	6	45 fd	8/1	32	♀ †	3071
7922	3318	4,53	150		31/1	33	♂	118 3768	8023	3122	4,05	126		29/8	33	♂ †	3069
7923	2673	4,29	115		3/9	33	♀	119 3768	8024	2642	4,58	121		7/6	33	♀	77 3069
7924	2176	4,37	95	ö					8025	2657	3,60	96		4/7	33	♂ †	
7925	2596	3,83	99		30/5		♂		8026	3602	3,73	134		26/1	33	♀	27 3439
7927				†					8027	3821	4,14	158	g	28/10	32	♂	33 3439
7928	2547	4,22	107		9/5	33	♂ †		8028	3368	4,25	143		25/5	33	♂	3 3712
7929	978	4,14	40	†					8029	3153	3,39	107		1/11	32	♀	3 3730
7932	3137	3,81	119		10/11	32	♂		8030	2493	3,60	90		30/4	33	♂	
7933	2355	3,85	91		22/9	33	♂	3760	8031	1843	5,32	98	ö				
7934	2960	3,85	114		3/5	33	♀	28 3760	8032	3796	4,24	161		9/4	33	♀	19 2991
7935	2513	4,24	107	tv	3/9	32	♂	3335	8034	1734	4,26	74		6/5	33	♂ †	
7938	2045	4,51	92		29/8	33	♂ ♀		8037	2797	3,73	104		19/6	33	♀	85 3167
7939	3548	3,90	138		14/1	33	♂		8038	3096	4,04	125		29/6	33	♂	89 3766
7941	3115	3,94	123		9/6	33	♂	3670	8039	3218	4,87	157		21/11	32	♀	91 3167
7942	3889	4,50	175		2/11	32	♀	3807	8041	903	3,39	31	180 fd				
7944	3206	4,13	133		3/4	33	♀	3807	8043	4289	3,91	168		27/12	32	♀	3479
7945	2635	4,26	112		25/11	32	♂		8044	4064	4,01	163		24/2	33	♀	4 3479
7946	1777	4,57	81						8045	3190	4,06	129		22/2	33	♂ †	
									8047	2875	3,62	104		27/4	33	♂ †	

7952	1924	4,56	87		
7963	2509	3,90	98	8/6	33 2724
7964	3101	4,06	126	24/12	32 ♀ 2724
7965	2861	4,31	123	30/1	33 ♂ 2724
7966	2402	4,24	106	3/3	33 ♀ 2724
7967	1890	4,40	85	8/5	33 2724
7968	2531	4,25	108	29/8	33 ♂ 2703
7969	2188	3,86	85	16/1	33 ♀
7972	2688	4,76	128	18/9	32 ♀
7973	3194	4,76	152		
7974	2092	4,88	102	10/5	33
7975	2518	4,02	101	3/3	33 ♂ 3502
7976	2249	4,20	84	9/9	33 ♀ 3502
7978	2277	4,39	100	28/1	33 ♂ 3502
7981	2893	4,69	121	12/3	33 ♀
7983	2836	3,96	112	12/2	33 ♀ 3404
7985	2578	4,34	112	12/9	33 ♂ 3820
7986	3140	3,93	123	31/8	33 ♀ 3820
7987	2608	4,52	118	6/1	33 ♀ 3812
7988	2922	4,26	124		
7989	2446	4,11	100	8/9	33 ♀ 3820
7990	3054	3,93	120	11/10	32 ♀
7991	2042	4,18	85	3/5	33 ♂
7993	2939	4,04	119	25/8	33 ♀
7994	3282	3,88	127		
7995	2268	4,16	94	21/2	33
7997	2973	4,76	141	2/9	33 ♀ 3531
7999	2378	3,66	87	13/11	32 ♂ 3531
8000	3199	4,44	142	6/2	33 ♀ 3531
8004	3221	3,82	123	7/11	32 ♂
8005	2599	3,55	92	22/1	33 ♂ † 3689
8007	3062	4,15	127	3/2	33 ♀ 54 3081
8009	2989	3,97	119	16/4	33 ♂ † 3410
8010	3041	4,47	136	11/11	32 ♂ 3419

227 fd

8048	2359	4,18	99			31/10	32 ♀	130	3613
8049	3186	4,30	137	330 fd		30/11	32 ♀	7	3393
8050	1794	4,99	80			28/6	33 ♀		3895
8051	4028	3,87	156			4/11	32 ♂ †		
8052	1775	3,87	69	210 fd		30/11	32 ♀	14	3393
8054	2275	3,62	82			2/10	32		
8055	2578	4,04	104			28/9	33		
8056	2954	4,29	127			4/7	33		3631
8057	2169	4,18	91			20/10	32		
8058	2545	4,32	110			12/5	33 ♀		
8059	3128	3,60	113			1/10	32 ♀		
8060	2438	4,00	98			2/11	32 ♀		2885
8061	4581	3,96	181	tv		14/10	32 ♂ ♀		3670
8063	3153	4,40	139			22/11	32 ♂		
8064	3128	3,99	125			26/9	32 ♂		3056
8065	4581	3,92	179			27/9	32 ♂		3056
8067	3198	4,25	139			8/10	32 ♂		3676
8068	3767	3,70	140			13/7	33 ♀		3056
8069	2480	4,46	111			3/12	32 ♂		3670
8070	2247	4,43	100			25/3	33		3778
8071	3693	4,24	156			12/4	33 ♂		3670
8072	4378	3,89	171			20/4	33 ♂		3670
8073	3000	4,26	128			24/10	32 ♀		3670
8074	3777	4,09	155			2/4	33 ♀		3670
8075	3697	3,91	145			25/5	33 ♂		3814
8078	3400	4,29	146			28/7	33 ♀	5	3460
8079	3327	4,28	143			18/9	33 ♀		3814
8080	2543	4,05	103			24/7	33 ♀	4	3460
8082	1601	4,40	70						
8083	2159	4,07	88			3/8	33 ♂		3332
8084	2077	3,99	83						
8085	1784	3,80	68			1/9	33 ♀		
8087	1907	3,95	75			30/11	32 ♂		3249
8088	2218	4,08	91			25/4	33 ♀		3661

Rstb. n:r	Mjölkk kg.	Fett %	Smf. kg.	Anm.	Kalv- ningsdata	Kalvens køn	Öron n:r	Faderns Rstb. n:r	Rstb. n:r	Mjölkk kg.	Fett %	Smf. kg.	Anm.	Kalv- ningsdata	Kalvens køn	Öron n:r	Faderns Rstb. n:r
8091	2660	4,11	109		5/2	33 ♂		3332	8224	3107	4,36	136		31/1	33 ♂		
8093	3083	3,88	120		3/10	32 ♂		3661	8227	1888	4,22	80					
8096	2759	3,92	108		9/8	33 ♀		3661	8228	2614	4,20	110					
8100	1832	3,94	72	ö	6/2	33 ♂	131	3831	8229	3038	4,24	129					
8101	2485	3,41	85	s	23/11	32 ♀	115	3421	8230	3188	3,58	114		6/9	33 ♂		3125
8103	2569	3,62	93		6/11	32 ♂ †		2929	8231	2850	3,64	103		31/10	32 ♂		3125
8105	2687	4,09	110		20/3	33 ♂ †		3543	8232	2512	4,15	104		23/4	33 ♂		
8109	2797	3,90	109		15/11	32 ♀		3975	8241	2215	3,60	80		22/10	32 ♀		
8110	2234	3,91	87	336 fd	8/8	33 ♂		3975	8243	1692	3,58	61	330 fd	26/6	33 ♀		
8111	1917	3,88	74	294 fd					8244	1967	3,41	67		28/10	32 ♀		
8113	3968	4,31	171	ö	14/9	32			8245	1215	3,74	45	330 fd				
8115	1579	4,32	68	252 fd					8246	1696	4,99	85		13/7	33 ♂	86	3766
8116	1791	3,89	70		16/5	33 ♀		3092	8247	2956	4,58	135		17/5	33 ♀	87	3766
8117	2895	4,76	138		5/12	32 ♀	32	3424	8248	2801	4,23	119	ö	29/5	33 ♂		3625
8125	2533	3,68	93	1931, 196 fd	7/3	31 ♂		2841	8249	3094	3,68	114		9/8	33 ♂		
	2603	4,23	110	1932	20/7	32 ♀		3738	8250	2597	3,89	101		22/5	33 ♂		
	2372	4,23	100	1933, ö					8251	2216	4,19	93					
8128	2687	4,12	111		17/1	33 ♀		3738	8252	3046	4,17	127		17/11	32 ♂		
8129	1856	4,24	79		3/6	33 ♀		2841	8253	2604	4,10	107		11/4	33 ♂		
8136	3622	4,18	151	1932	1/12	31 ♂		3456	8254	2852	4,10	117	1929	28/7	29 ♀	129	2642
	4271	4,00	171	1933 tv	20/11	32 ♀ ♀		3456		3304	4,07	134	1930	30/9	30 ♂	129	3623
8154	2905	4,21	122		21/1	33 ♂		3738		3951	4,32	171	1931	1/8	31 ♂	129	3623
8168	3295	3,67	121		22/6	33 ♂	200	3584	8255	2789	3,89	108		4/7	33 ♀ †		
8170	925	3,98	37	†					8256	2342	4,11	96		11/5	33 ♂ †		
8172	2655	3,86	103		18/3	33 ♀	207	3584	8258	3359	4,18	140		16/4	33 ♂ †		
8173	2364	4,16	98		17/3	33 ♂	208	2985	8260	4309	4,12	177		16/2	33 ♀	146	3623
8174	3542	4,29	152		17/11	32 ♂	209	3584	8261	1725	3,94	68	ö				
8175	4083	4,05	165		25/7	33 ♀	211	3584	8262	3064	3,50	107		4/11	32 ♂ †		

8176	3485	4,03	141	19/6	33	♀	212	3584	8264	2497	4,05	102	29/10	32	♀	†	
8177	3161	4,42	140	4/9	33	♂	214	3584	8265	1082	4,53	49	†				
8178	1925	4,04	83	24/5	33	♂	215	3584	8266	1996	4,19	84	7/7	33	♀	†	
8179	3119	3,54	110	12/2	33	♂	216	2985	8267	2438	3,95	96	16/11	32	♂	†	
8181	2288	3,84	88	7/6	33	♂	218	3584	8268	3582	3,76	135	16/12	32	♀		3185
8182	3975	4,37	174	30/10	32	♀	219	3584	8269	2800	3,91	110	26/6	33	♀		3185
8183	723	3,96	29						8270	2687	3,70	99	28/1	33	♂		3185
8184	3390	4,69	159						8271	2456	4,14	103	1/8	33	♀		3185
8185	3019	4,27	129	7/11	32	♂	222	3584	8272	2335	3,89	91	8/11	32	♀		3185
8187	2184	3,72	81	29/3	33	♀	224	3584	8274	1637	3,60	59	ö				
8189	1316	4,98	66						8275	1575	3,57	56					
8190	1680	5,04	85	25/8	33	♀	227	3584	8276	2430	4,07	99	15/11	32	♂		3470
8192	3497	4,29	150	8/1	33	♀	229	2985	8278	1536	4,66	72	ö				
8193	2186	4,20	92	3/5	33	♀	230	2985	8279	2809	4,44	124	27/2	33	♂		
8194	1389	4,08	57	14/6	33	♂	231	3584	8280	3486	4,27	149	8/9	33	♀		3670
8195	2468	3,92	97	30/11	32	♀	232		8281	2799	4,37	122	5/11	32	♂		3358
8196	2379	4,07	97	11/8	33	♂		3464	8282	2447	4,26	104	23/2	33	♂		3807
8197	2730	3,76	103	4/4	33	♂		3463	8283	3478	4,02	140	ö				
8198	2719	4,21	114	15/4	33	♀	1	3463	8284	3175	4,46	142					
8199	2145	3,97	85	4/9	33	♂	†	3463	8285	2310	3,62	84	28/3	33	♀		3676
8200	2758	3,44	95	15/4	33	♂	†	3463	8286	2935	3,87	114	25/6	33	♀		3676
8203	2780	3,89	108	31/11	32	♂		3601	8287	2084	4,47	93	10/2	33	♀		3676
8204	3259	3,63	118	6/1	33	♀	2	3325	8288	1809	4,58	83	18/11	32	♂		
8205	3556	3,46	123	26/3	33	♂	3		8289	2329	4,95	115					
8206	300	5,16	15						8290	2881	4,09	118					
8207	2363	4,01	95	18/7	33	♂			8292	2406	3,97	95	20/11	32	♂		
8208	2190	3,92	86	21/4	33	♂		3464	8294	2270	4,31	98	4/5	33	♂		
8209	2618	4,24	111	18/2	33	♀	41	3464	8296	2838	3,65	104	1/5	33	♂		
8210	2496	4,15	104	23/11	32	♀	42	3464	8297	2763	3,55	98	18/7	33	♀		
8211	2953	4,10	121	11/12	32	♀		3464	8300	1681	4,72	79	6/12	32	♀		3501
8212	2868	4,09	117	10/8	33	♀		3460	8301	2948	3,65	108	7/11	32	♀		3656
8213	1996	4,77	95	13/8	33	♀		3460	8302	2556	3,54	90	29/3	33	♀		3656
8214	2638	3,71	98	30/3	33	♂	†		8303	3297	4,42	135	21/4	33	♂		2724
8215				11/2	33	♀		3611	8304	2070	4,49	93					

120 fd

105 fd

300 fd

Rstb. n:r	Mjök kg.	Fett %	Smf. kg.	Anm.	Kalv- ningsdata	Kalvens kön	Öron n:r	Faderns Rstb. n:r	Rstb. n:r	Mjök kg.	Fett %	Smf. kg.	Anm.	Kalv- ningsdata	Kalvens kön	Öron n:r	Faderns Rstb. n:r	
8305	2391	4,66	111						8376	2523	4,47	113		18/1	33	♀ †		3965
8308	2743	3,55	97	k	1/7	33			8377	4285	4,06	174		24/9	33	♂	49	3065
8309	2924	4,67	136		4/10	32		3787	8378	2435	3,97	97						
8310	2558	4,78	122	ö	3/6	33	♀	12 3612	8379	3661	3,84	141		9/3	33	♂	51	3965
8312	1560	4,28	67		13/9	33	♂	2724	8380	1876	4,02	75		18/8	33	♀	5	2797
8313	2483	4,24	105		18/5	33	♂	2724	8381	2214	3,72	82		12/8	33	♀	4	3977
8314	2935	4,31	126		12/12	32	♀	3502	8382	2751	3,34	92	tv	26/3	33	♂ ♀ † †		2797
8315	2844	4,54	116		21/11	32	♂	3502	8383	914	3,94	36	168 fd					
8316	2554	4,01	102		25/11	32		3502	8384	3933	3,93	155		24/4	33	♂	75	2958
8317	3892	4,64	181		10/5	33	♀	3056	8386	3082	4,17	128		12/5	33	♀	78	2566
8319	4357	4,48	195		18/2	33	♀	3056	8387	2570	4,35	112	ö	19/5	33	♀	79	2958
8320	4256	4,11	175						8388	3113	4,14	129		8/1	33	♀		3284
8321	2247	3,88	95		1/6	33	♂		8389	1423	3,85	55	ö	20/9	33	♀	13	3444
8322	1739	4,11	71		28/8	33	♂		8390	3995	4,24	169		9/12	32	♀	14	3430
8323	2402	4,65	112		13/8	33	♂		8391	2088	3,40	71		30/12	32	♂ †		1872
8324	3083	4,50	139		30/9	32	♂	2724	8392	1582	3,66	58		16/12	32	♂ †		1872
8326	2091	4,05	85						8393	2552	3,76	96		11/6	33	♀		3975
8327	1903	4,22	80		20/5	33	♂		8394	2615	4,06	106		6/8	33	♂		3975
8328	3521	3,90	137		9/9	33	♀		8396	3365	3,52	118		13/11	32	♀	36	3439
8329	2224	3,95	88		14/2	33	♂		8397	4009	4,10	164		24/9	32	♂	37	3439
8330	2973	4,76	141		2/9	33	♀	3531	8398	3685	4,10	151		24/6	33	♂ †		3998
8331	2704	4,38	118		23/2	33	♂	3531	8399	3314	3,89	129		26/10	32	♀	41	3424
8332	2949	4,54	134		21/2	33	♀	3531	8400	3023	3,77	114		17/11	32	♂	42	3424
8333	2914	3,96	115		31/1	33	♂	3531	8404	3539	4,33	153		23/10	32	♀	5	3712
8334	2524	4,03	102						8405	1790	4,84	87		14/2	33	♂ †		3712
8335	2148	4,24	105		7/9	32	♀		8406	2985	3,85	115		28/1	33	♀	4	3712
8336	3693	4,38	162		17/2	33	♂	3648	8407	3338	4,32	144		25/9	32	♀	3	3712
8340	2351	4,02	95		20/11	32			8408	1997	4,50	90		9/3	33	♀ †		3712

8341	2657	3,61	96		15/7	33	♀		
8342	2593	3,89	101		17/8	33	♀		
8343	3486	4,09	143		13/8	33	♀	70	3684
8345	3219	4,15	134		1/1	33	♀	80	3684
8346	1551	3,89	60	s	25/7	33	♀	81	3684
8347	3513	4,26	150		24/7	33	♂	84	3684
8348	2948	5,03	148		19/10	32	♂	65	3684
8349	4000	4,43	177						
8350	4700	4,05	190		27/8	33	♂	76	3684
8351	4747	4,61	219		28/8	33	♀	77	3684
8352	2311	3,80	88		21/4	33	♂ †		
8353	2810	3,99	112		6/9	32	♀	53	3081
					7/10	33	♂	53	3961
8354	3520	3,86	136		7/10	32	♀	56	3081
8355	3414	4,06	139		21/9	33	♂	59	3961
8356	2456	3,81	94		12/9	33	♂ †		3961
8357	2322	3,63	84		16/4	33	♂ †		3825
8358	330	4,34	14	60 fd					
8359	2051	3,50	72		10/2	33	♀	243	3041
8360	2077	4,29	89		24/6	33	♀	250	3410
8361	3469	4,11	143		29/10	32	♂	126	3419
8362	2139	3,89	83		30/6	33	♀ †		3688
8363	1494	4,14	62	tv, s	24/6	33	♀ ♀		3696
8364	2769	4,31	119		17/4	33	♀		3696
8365	2727	4,10	112		19/5	33	♀		3696
8366	3138	3,98	125		13/5	33	♀	63	3696
8367	3324	4,09	136		26/9	32	♀	66	3696
8368	3464	3,29	114		19/4	33	♀	250	3064
8369	2850	4,08	116		25/10	32	♂ †		3420
8370	2664	3,59	96		9/3	33	♂ †		3420
8372	2573	3,61	93		27/12	32	♀ †		3069
8373	2520	4,55	115		21/2	33	♂ †		
8374	2332	4,19	98		17/5	33	♂ †		3069
8375	2886	4,11	119		22/1	33	♀	196	3691

8409	1861	4,25	79		24/7	33	♂ †		
8410	2321	4,01	93		16/3	33	♂		3712
8411	3574	4,09	146		25/12	32	♀	15	3992
8412	3055	4,09	125		25/9	33	♀		
8413	3119	3,62	113	k, tv	22/8	33	††		3712
8414	3663	4,09	150		28/2	33	♀	14	3712
8415	4045	3,96	160		30/4	32	♂	17	3712
8416	2780	4,19	116	ö					
8417	4074	4,17	170		14/1	33	♀	12	3712
8418	2279	4,41	100		2/3	33	♂ †		3712
8420	2493	4,07	101		5/3	33	♀		3712
8421	3930	3,73	147		8/4	33	♂	93	3961
8422	2516	4,18	105		16/4	33	♀	90	2958
8423	3046	4,31	131		3/12	32	♂ †		3712
8424	1563	4,82	75	ö					
8425	2470	4,96	122		2/1	33	♀	11	3712
8426	3165	4,09	129		26/4	33	♀		3712
8427	837	3,75	31	84 fd	23/10	32	♀		3712
8428	2822	4,14	117		13/1	33	♀	16	3712
8429	2425	3,96	96		1/6	33	♂ †		3730
8430	2636	3,83	101		22/12	32	♂ †		3730
8431	4498	4,04	182		12/8	33	♀	91	2958
8432	4920	3,93	193		25/11	32	♂		2958
8435	2670	4,45	119		18/9	33	♀	9	3430
8436	2899	3,64	106		18/6	33	♀ †		
8438	2544	3,79	97		15/6	33	♂ †		3437
8439	1665	4,87	84	ö					
8440	3041	4,29	131		3/1	33	♂	7	3712
8441	3100	4,23	131		12/5	33	♂	10	3712
8442	2983	4,09	122		20/11	32	♂		3712
8443	3690	3,55	131		11/9	32	♂ †		3712
8444	2625	3,92	103		4/5	33	♀	4	3119
8445	2662	3,94	105		25/3	33	♂ †		3119
8446	2863	3,17	91		17/2	33	♀	2	3119

Rstb. n:r	Mjölkg.	Fett %	Smf. kg.	Anm.	Kalv- ningsdata	Kalvens kön	Öron n:r	Faderns Rstb. n:r	Rstb. n:r	Mjölkg.	Fett %	Smf. kg.	Anm.	Kalv- ningsdata	Kalvens kön	Öron n:r	Faderns Rstb. n:r
8447	2017	3,61	73		19/2	33 ♀ †		3119	8525	2868	4,03	115	284 fd	20/12	32 ♀	255	3732
8451	3066	4,09	126		3/10	32 ♀		3301	8526	2720	4,20	114	272 fd	1/1	33 ♀	256	3732
8452	2121	3,97	84		20/4	33 ♂		3301	8527	1915	4,17	80	257 fd	16/1	33 ♂		3744
8453	241	3,91	9	50 fd	12/10	32 ♂		3121	8528	2886	4,06	117		22/4	33 ♀	100	3750
8454	1723	4,06	70		2/3	33 ♂		3999	8529	2669	4,16	111		24/4	33 ♂	101	2992
8455	2757	3,92	108	ö	4/9	32			8530	3080	3,30	102		6/2	33 ♀	102	2992
8457	2201	4,17	92	ö	27/8	32			8531	2264	4,18	94	ö				
8458	1930	4,58	88	ö					8532	4226	3,88	164	ö				
8460	2819	4,14	117		17/10	32 ♀		3573	8533	1557	4,82	75	ö				
8463	3158	3,65	115		31/8	33 ♂	22	2991	8534	2637	4,16	110	ö				
8464	1502	3,62	54	183 fd	19/12	32 ♀		2991	8535	2453	3,76	92		1/1	33 ♂		
8465	3162	3,80	123		12/11	32 ♀	24	2991	8536	2625	4,19	110		17/5	33 ♀		
8466	2864	4,58	131		20/12	32 ♂	25	2991	8538	1429	5,11	73	ö				
8467	4223	3,82	161		1/2	33 ♀	26	2991	8539				†				
8468	2501	3,86	96		10/6	33 ♀		3284	8540	2257	4,34	98	ö				
8469	2574	3,83	99		9/9	33 ♂			8541	1914	3,73	71		3/3	33 ♀		3443
8470	3555	4,29	152		26/11	32 ♀	34	3424	8542	2685	5,08	136					
8471	3842	3,95	152		2/10	32 ♀	35	3424	8543	2498	4,78	119		14/1	33 ♂		3443
8472	2013	3,90	79		6/5	33 ♂ †			8544	2094	3,84	80		21/12	32 ♂		
8474	1873	3,79	71		10/5	33 ♀	35		8545	456	3,64	17	90 fd				
8475	1546	4,30	67	ö					8546	1406	4,29	60					
8476	2518	4,00	101		12/1	33 ♀	19	2976	8547	551	4,31	24	150 fd				
8477	1907	3,87	74		18/9	33 ♂ †		3131	8548	1747	4,61	81					
8479				†					8549	1543	4,43	68	1931, 304 fd	27/12	30 ♀ †		
8481				†						2165	4,47	97	1932	3/2	32 ♀		
8482	2710	4,16	113		14/11	33 ♂ †				60	4,60	3	1933, 120 fd				
8483	2750	3,73	103		30/6	33 ♀		3592	8550	2047	4,23	87	1931, 289 fd	12/1	31 ♂ †		
8485	1258	4,37	55	ö	11/10	33 ♂				2204	4,21	93	1932	1/1	32 †		

8486	3007	3,62	109		17/1	33	♀	3742	
8487	2099	3,86	81		19/1	33	♂		
8491	2543	4,43	113		14/12	32	♀		
8493	2587	4,60	119		27/5	33	♂ †	3592	
8494	2338	4,23	99		18/1	33	♀	3592	
8495	1975	4,45	88		1/5	33	♀	3592	
8496	2696	3,92	106		5/7	33			
8497	1981	4,15	83	ö					
8499	2350	4,24	100		24/10	32	♂	3742	
8500	1890	4,77	90	ö					
8501	2592	3,90	101		21/3	33	♂	3742	
8502	3467	3,94	137		7/9	33	♂ †	3742	
8503	4041	4,11	166		14/11	32	♂	3742	
8504	2327	4,29	100	ö					
8505	2817	4,17	118		7/3	33	♂	3742	
8506	3100	4,59	142		14/12	32	♀	232 2985	
8507	3190	4,59	146		28/5	33	♂	233 3584	
8508	2925	4,55	133		25/7	33	♂	235 2985	
8509	2740	3,97	109		2/8	33	♂	236 3584	
8510	2905	3,77	110		24/1	33	♂	237 3584	
8511	1922	5,24	103		30/6	33	♀	238 2985	
8512	2716	4,28	116		17/12	32	♀	239 2985	
8513	2559	4,43	113		25/1	33	♂	240 3756	
8514	3415	4,21	144		16/2	33	♀	241 3756	
8515	1694	4,85	82	240 fd					
8516	2179	4,66	101						
8517	3238	4,12	133		23/6	33	♀	245 3584	
8518	2265	4,81	109	ö					
8519	2183	4,87	106	335 fd					
8520	3143	4,25	134						
8521	2173	4,01	87	350 fd	15/10	32	♀	251 3756	
8522	1963	4,41	87	301 fd	3/11	32	♂	3756	
8523	3362	4,20	140	329 fd	5/11	32	♀	253 3756	
8524	2609	4,11	107	317 fd	17/11	32	♀	254 3732	

	1946	4,32	84	1933					
8551	2027	4,15	84	1931, 264 fd	8/2	31	♂ †		
	2462	4,05	100	1932	18/1	32	♀ †		
	1859	4,62	77	1933					
8553	—	—	—	1929	15/1	29	♀	3202	
	—	—	—	1930	9/1	30	♀	3476	
	3256	4,14	134	1931	14/2	31	♂		
	3467	4,22	146	1932					
	3158	4,18	132	1933	23/11	32	♀	3476	
8554	2524	3,85	96		7/12	32	♀ †		
8555	2255	4,34	98		1/8	33	♂ †		
8559	2291	4,25	97		8/5	33	♂	3348	
8560	2726	4,02	110		9/2	33	♀	3348	
8561	2107	4,24	89		11/7	33	♀		
8562	1824	3,60	66	tv	7/6	33			
8563	2514	4,09	103		1/12	32	♂		
8564	3118	4,36	136		1/11	32	♀	122 3768	
8565	3271	4,10	134		28/1	33	♂	123 3768	
8566	3292	3,87	127		23/11	32	♀	124 3768	
8567	2502	4,12	103		22/4	33	♀	125 3768	
8568	3132	4,33	136		19/2	33	♀	126 3768	
8569	769	5,03	39	185 fd	13/2	33	♂	3768	
8570	2701	4,30	116		2/9	33	♀	128 3768	
8571	1384	4,43	61		27/7	33	♀	129 3768	
8572	2610	4,29	112		6/4	33	♀	131 3768	
8576	821	4,13	34	210 fd					
8577	3351	4,48	150		28/10	32	♀	95 3167	
8578	2235	4,69	105		13/7	33	♂ †	3766	
8579	2929	4,79	140		10/8	33	♀	97 3766	
8580	3639	4,20	153		16/11	32	♀	98 3766	
8581	1370	4,91	67	210 fd	14/12	32	♂ †	3766	
8582	2086	4,53	95		16/7	33	♂ †	3766	
8583	2509	4,30	108		27/9	32	♂	3760	
8584	3173	3,79	120		4/9	33	♂		

Rstb. n:r	Mjölkg.	Fett %	Smf. kg.	Ann.	Kalv- ningsdata	Kalvens kön	Öron n:r	Fäderns Rstb. n:r
8585	2951	3,75	111		9/5 33	♀		
8586	3502	3,56	125	tv	21/12 32	♀ † ♀	128	3623
8587	2823	3,94	111		22/11 32	♀	130	3623
8588	2585	3,94	102		30/4 33	♂ †		
8589	2116	4,12	87		24/11 32	♀	137	3623
8590	2390	3,54	85		9/5 33	♀ †		
8591	2456	3,64	89		10/2 33	♀ †		
8592	2550	3,89	99		22/1 33	♂ †		
8594	2671	3,86	103		20/12 32	♂ †		
8595	2541	4,40	112		16/3 33	♂ †		
8596	333	3,92	13	†				
8597	2309	3,87	89		17/1 33	♂ †		
8599	2238	3,60	81		27/10 32	♀		3336
8600	2418	3,45	83		8/1 33	♂		3760
8601	3378	3,64	123		5/11 32	♂		3760
8602	3106	4,35	135		30/12 32	♀		3335
8603	2944	3,78	110	ö	24/10 32			3185
8604	1853	4,07	76		8/5 33	♂		
8606	3297	4,10	135		26/10 32	♂		3382
8607	1894	4,17	79		22/1 33	♀		
8608	2297	4,13	95					
8610	1519	4,60	70		24/7 33	♀		
8611	2773	4,38	108		1/1 33			3611
8612	1838	4,53	83		9/9 33	♀		
8613	2220	3,67	81		3/5 33	♂		
8614	2270	3,95	87		31/11 32	♀		3631
8615	2034	4,28	87		16/8 33	♀		3631
8616	2831	4,09	116		9/10 33	♀		3631

Rstb. n:r	Mjölkg.	Fett %	Smf. kg.	Ann.	Kalv- ningsdata	Kalvens kön	Öron n:r	Fäderns Rstb. n:r
8658	2530	4,19	106		19/4 33	♂ †		3543
8659	3013	4,33	130		5/7 33	♀	48	3065
8660	4544	3,83	174		24/1 33	♂	84	2566
8661	3092	3,88	120		12/12 32	♀	85	2566
8662	3545	3,88	137		12/3 33	♂	86	2566
8663	3863	3,97	153		7/6 33	♀	87	2566
8664	4012	4,01	162		27/11 32	♀	88	2566
8665	3648	3,83	140		10/11 32	♂	92	2566
8666	2388	4,08	97		15/8 33	♀		2958
8667	3328	3,90	129		27/1 33	♀		2566
8668	3662	3,78	138		9/12 32	♂		2958
8671	2753	4,00	110		27/1 33	♂ †		2951
8673	2930	3,92	115		11/10 32	♀		3549
8674	1969	4,09	81		7/7 33	♂	4	3284
8689	2195	3,72	82		15/2 33	♂ †		
8692	1492	4,35	65	1932, 336 fd	31/10 31	♀ †		
	2099	4,15	87	1933	6/10 32	♀		3611
8693	801	4,17	33	1932, 96 fd	1/7 32	♀ †		
	2081	4,08	85	1933				
8694	943	3,86	36	1931, 131 fd	22/6 31			
	2322	3,66	85	1932	9/5 32	♀		
	2565	3,51	90	1933	23/3 31	♀		3393
8695	594	3,32	20	1930, 69 fd	23/8 30	†		
	2267	3,67	83	1931	14/8 31	†		
	2235	3,69	124	1932	10/7 32	♂ †		
	2165	3,66	115	1933	1/7 33	♀ †		
8696	2373	3,87	92	1930	19/9 30	♀		3368
	2385	4,40	105	1931	14/8 31	♂ †		

8617	2013	4,08	82	14/9	33	♀		
8619	1934	4,65	90	24/4	33	♀	2629	
8621	1979	4,02	72	23/8	33	♂		
8623	1845	4,04	76	15/4	33	♀		
8624	2036	3,68	75					
8625	3922	3,85	151	3/11	32	♀	3778	
8626	2651	4,34	115	3/8	33	♀	3670	
8627	2450	3,98	95	13/5	33			
8628	3655	4,20	153	10/8	33			
8629	2038	4,63	83					
8630	1797	4,63	83	17/1	33	♀		
8631	2834	4,10	116	11/7	33	♂		
8632	3280	4,08	134	19/11	32	♀	2885	
8633	3741	4,33	162	8/12	32	♀	3056	
8634	2893	4,96	143	14/10	33	♂	3056	
8635	3096	4,21	130	1/1	33	♀	3819	
8636	2963	4,48	133	24/10	32	♂	3819	
8638	2319	4,09	95	23/4	33			
8639	3738	4,00	150	7/8	33	♀	3814	
8640	3322	3,76	125	26/11	32	♀	3670	
8642	1579	4,89	76	19/10	32	♂	3787	
8643	2019	3,76	76	24/9	32	♀	3673	
8644	1780	4,94	88					
8645	1214	4,62	56					
8646	2707	4,73	128	17/1	33	♂		
8647	3686	3,64	134	9/9	33	♀	3056	
8648	1675	4,61	77	2/11	32	♂	3332	
8650	1906	3,97	76	18/6	33	♀	3661	
8651	1452	4,05	59	21/5	33	♂	3661	
8652	2150	4,20	90	16/11	32	♂	3661	
8653	2346	4,10	96	17/5	33	♀	3661	
8655	3160	3,83	121	31/1	33	♀	63 3830	
8656	2796	4,41	123	14/3	33	♀	127 3265	
8657	2282	4,24	97	25/1	33	♀ †	2929	

g

	1847	4,36	81	1932	tv	3/9	32	♀ ♀	3393
	3128	4,00	125	1933		13/8	33	♂ †	
8697	1680	3,86	65	1930, 322	fd				
	2462	3,92	96	1931		13/11	31		
	3578	4,46	159	1932					
	3400	3,71	126	1933		10/11	32	♂	10 3393
8698	1954	4,60	90	1930		21/12	29	♀	3332
	2075	4,76	99	1931, tv		21/12	31	♂ ♀ †	
	3248	5,03	163	1932, tv		2/12	32	♀ ♀	11, 11 3393
	3575	4,42	158	1933					
8699	301	3,90	12	1930, 31	fd	29/9	30	♂	3393
	2632	4,39	116	1931		28/9	31	♀	3393
	3064	4,64	142	1932		5/9	32	♂	3393
	3930	4,31	169	1933		20/8	33	♂	15 3612
8700	3108	3,70	115	1932, 287	fd	17/12	31	♂	
	2872	3,86	111	1933		16/12	32	♀	16 3393
8701	2724	4,26	116	1932, 287	fd	27/12	31	♂	17 3605
	3628	4,07	147	1933		4/12	32	♂	17 3393
						20/9	32	♂	3393
8702	3074	4,31	132			26/8	33	♀	18 3612
8703	389	3,80	15	1930, 33	fd	28/9	30	♂	3393
	3109	4,52	140	1931		13/9	31	♂	3393
	2897	4,51	131	1932		6/10	32	♂	3393
	3563	4,32	154	1933					
8704	2794	3,94	110	1931, 258	fd	15/2	31	♂	3522
	3806	4,43	168	1932		14/2	32	♀	3393
	3429	3,96	136	1933		17/2	33	♀	14 3393
8705	944	5,01	47	1932, 115	fd	7/6	32	♀ †	
	1569	5,01	79	1933, 345	fd	13/9	33	♀	19 3612
8706	316	5,10	16	1932, 34	fd	27/8	32	♂ †	
	2762	4,19	116	1933					
8707	2587	3,87	100	1931		3/9	30	♂	
	2156	3,77	81	1932		3/10	31	♂	

Rstb. n:r	Mjölkk kg.	Fett %	Smf. kg.	Anm.	Kalv- ningsdata	Kalvens kön	Öron n:r	Faderns Rstb. n:r	Rstb. n:r	Mjölkk kg.	Fett %	Smf. kg.	Anm.	Kalv- ningsdata	Kalvens kön	Öron n:r	Faderns Rstb. n:r		
	2676	3,68	99	1933	$\left\{ \begin{array}{l} 4/9 \\ 16/8 \\ 25/4 \end{array} \right.$	32 ♀		3476	8736	2211	4,18	92	1931						
8708	2350	3,94	93			33 ♀					3065	4,18	126	1933					
8709	1444	4,19	61	1930, 180 fd, tv		33 ♀		3476	8737	3527	3,80	134	1929						
	1950	4,27	83	1931	4/5	30 ♂ ♀				2948	3,90	115	1930						
	2151	4,41	95	1932	6/4	31 †				3209	3,71	119	1931						
	2088	4,25	89	1933	31/3	32 ♀				3775	3,87	146	1933						
8710	1432	4,78	69	1931, 180 fd	30/4	31 ♀	3476		8738	2088	4,41	92							
	2361	4,10	97	1932	23/5	32 ♂ †			8739	1829	4,53	83	1931						
	2984	3,85	116	1933	3/5	33 †				1877	4,76	89	1932						
8711	1763	3,99	70	1932, 178 fd	5/4	32 †			8740	2155	4,48	97	1932						
	2334	4,14	97	1933	11/7	33 †				1952	4,66	91	1933						
8712	2022	3,90	79	1931	5/6	31 †			8741	1689	4,24	72	1931, 269 fd	4/2	31 ♀	68	2703		
	2865	3,86	110	1932	2/5	32 †				2373	3,77	89	1932	30/12	31 ♂	68	3639		
	2080	3,52	73	1933	23/4	33 †				3430	3,95	135	1933	27/11	32 ♂				
8713	2285	4,09	93	1931	29/4	31 ♀	3476		8742	1547	4,73	73	1932, 247 fd	2/2	32 ♀	70	3628		
	2850	4,35	120	1932	20/4	33 ♀	3476			2323	4,46	104	1933	24/1	33 ♂				
	3030	3,81	118	1933	5/4	33 ♂ †			8743	2642	3,70	97	1931						
8714	2108	3,60	76	1932, 197 fd	17/3	32 ♀	3476			3549	3,53	125	1932						
	2441	3,52	86	1933	15/4	33 †				2864	3,67	97	1933						
8715	3256	3,25	107	1931	6/10	30 ♂			8744	2328	4,11	96							
	2705	3,68	100	1932	2/10	31 ♀	3476		8745	2048	4,20	86	1931						
	3290	3,46	114	1933	29/9	32 ♀ †				2402	4,15	100	1932						
8716	2256	4,21	95	266 fd	4/12	32 ♂ †				2441	4,31	86	1933						
8717	3015	3,35	101	1931, 323 fd	12/12	30 ♂	3486		8746	2635	4,04	106							
	2973	3,75	111	1932	22/4	32 ♂			8747	2628	4,12	108							
	2859	3,38	97	1933	22/4	33 ♂			8748	2359	4,06	95	1931						
8718	2578	4,00	103	245 fd	28/1	33 ♀				2885	3,85	110	1932						

8719	2351	4,30	101	252 fd	21/1	33	♂	†		
8720	1503	4,10	62	1930, 323 fd	12/12	29	♂	†		
	2035	3,90	79	1931	30/12	30	♀	†		
	2766	3,75	105	1932	1/1	32	♀	†		
	3125	3,76	117	1933	24/1	33	♀	†	144	3623
8721	345	4,00	14	1931, 30 fd	9/9	31	♀	†		
	2359	4,13	97	1932	25/8	32	♀	†		
	2749	4,39	121	1933	17/8	33	♀	†		
8722	1431	4,37	63	1932, 351 fd	15/10	31	♀	†		
	2221	4,71	105	1933	17/10	32	♀	†		
8723	1501	4,00	60	1932, 348 fd	18/10	31	♂	†		
	2126	4,27	91	1933	25/9	32	♀	†		
8724	1790	4,14	74	1932	12/9	33	♀	†		
	2552	4,33	111	1933	22/10	32	♀	†		
8725	2522	4,05	102	1932, 306 fd	6/11	33	♀	†		
	1870	4,46	83	1933	8/12	31	♂	†		
8726	1078	4,34	47	1932, 116 fd	23/1	32	♀	†		
	2521	4,26	107	1933	7/6	32	♀	†		
8728	1996	5,41	108	1931	1/6	33	♀	†	160	3623
	2881	4,78	138	1932						
	2509	4,81	121	1933						
8729	2304	4,08	94							
8730	1847	4,83	89							
8731	1859	4,28	80	1931						
	2266	4,16	94	1932						
	2335	3,97	93	1933						
8732	2358	4,04	95	1932						
	2064	4,13	85	1933						
8733	1863	4,75	88	1931						
	2659	4,26	113	1932						
	2303	4,19	97	1933						
8734	2069	4,31	89							
8735	3430	3,78	152							

	2664	4,05	108	1933						
8749	2397	4,47	107							
8750	2631	4,50	118							
8751	2099	4,20	88	1932						
	2192	4,00	88	1933						
8752	2290	4,08	93	1929						
	2641	4,32	114	1930						
	2278	4,10	93	1931						
	2343	4,38	103	1932						
	1908	4,42	84	1933						
8753	1976	4,23	84	1931						
	2206	3,82	84	1932						
	2290	3,87	89	1933						
8754	2383	4,06	97							
8755	1544	4,10	63	1931						
	2684	3,96	106	1932						
	2147	4,09	88	1933						
8756	1832	4,09	75	1931						
	2761	3,67	101	1932						
	2838	3,72	106	1933						
8757	2620	4,00	105	1931						
	2457	3,80	93	1932						
	2517	3,84	97	1933						
8758	2344	4,07	95	1932						
	2381	3,86	92	1933						
8759	1932	4,86	94	1931						
	2093	4,23	89	1932						
	2300	4,19	96	1933						
8760	1909	4,64	89							
8761	2688	4,21	113	1931						
	2712	4,16	113	1932						
8762	2129	4,18	89	1932						
	2202	4,10	91	1933						
8763	1839	4,03	74	1931, 192 fd						

8777	1861	4,70	88						
8778	1958	4,55	89	1932					
	2276	4,85	95	1933					
8779	1962	4,85	95						
8780	1917	4,54	87						
8781	2933	3,80	111	300 fd	4/12	32	♂	38	3819
8782	2089	4,54	95						
8783	2149	4,01	86	1932					
	2780	4,42	123	1933					
8784	2105	4,30	91	1931, 308 fd	27/12	30	♀		
	2598	4,23	110	1932	7/12	31	♀	19	3530
	2785	4,28	119	1933	24/12	32	♀	19	3670
8785	1069	3,90	42	1932, 131 fd	22/5	32	♀	21	3670
	2584	3,84	99	1933	13/4	33	♀	21	
8786	2583	4,05	105	311 fd	23/11	32	♀		
8787	2816	4,06	114	309 fd	25/11	32	♂	23	3670
8788	2645	3,78	100	1931, 321 fd					
	3299	3,71	122	1932					
	2772	3,70	103	1933					
8789	1189	4,00	48	1931, 103 fd					
	2539	3,79	96	1932					
	2657	3,59	95	1933					
8790	2523	4,11	104						
8791	2564	3,98	102						
8792	2276	4,85	110						
8794	2148	4,38	94	1931					
	2267	4,28	97	1932					
	2178	4,15	90	1933					
8795	1775	4,79	85	1931					
	3386	4,15	136	1932					
	3289	4,14	136	1933					
8796	2315	4,06	94	1931, 289 fd					
	2182	4,35	95	1932					
	1986	4,81	95	1933					

	2258	4,57	103	1933					
8809	2774	4,05	110						
8810	2450	4,46	109						
8811	2618	4,45	117						
8812	2227	4,45	99						
8813	2639	4,07	107	1932					
	2889	4,26	123	1933					
8814	2001	4,41	89	1930					
	1802	4,68	85	1931					
	2270	4,31	98	1932					
	2358	4,56	107	1933					
8815	2897	4,35	126	1931					
	3133	4,11	129	1932					
	3127	4,10	128	1933					
8816	2535	4,28	109	1931					
	3027	4,11	124	1932					
	2752	4,07	112	1933					
8817	1767	4,54	80	1931, 316 fd					
	2505	4,49	112	1932					
	2560	4,51	115	1933					
8818	2456	4,25	111	1931					
	3008	4,20	131	1932					
	3166	4,50	135	1933					
8819	2473	4,09	111	1931					
	2706	3,99	108	1932					
	2448	3,93	96	1933					
8820	2660	3,75	100	1931					
	2369	3,69	87	1932					
	2689	3,99	100	1933					
8821	2935	3,65	107	1931					
	3072	3,66	112	1932					
	3477	3,65	130	1933					
8822	2557	3,62	93	1931					
	3036	3,61	110	1932					

Rstb. n:r	Mjölkg.	Fett %	Smf. kg.	Anm.	Kalv- ningsdata	Kalvens kön	Öron n:r	Fäderns Rstb. n:r	Rstb n:r	Mjölkg.	Fett %	Smf. kg.	Anm.	Kalv- ningsdata	Kalvens kön	Öron n:r	Fäderns Rstb. n:r
	2754	3,58	99	1933						2467	4,34	107	1932	9/11	31	♂ †	3081
8823	2341	4,17	98							1847	4,03	74	1933	18/10	32	♀	208 3825
8824	2137	4,49	96	1932					8848	1336	4,08	54	1930, 164 fd	9/6	30	♀	64 3693
	2558	4,36	112	1933						2114	4,08	86	1931	15/6	31	♀ †	
8825	2391	3,92	94	1930						2342	4,23	99	1932	5/6	32	♂	3687
	2433	3,97	97	1931						2557	4,04	103	1933	13/5	33	♀ †	3825
	2644	3,84	101	1932					8849	525	4,50	24	1930, 43 fd	26/9	30	♂ †	
	2234	3,93	88	1933						2943	4,39	128	1931				
8826	419	4,10	17	1930, 70 fd	22/8	30	♂			2380	4,22	100	1932	16/1	32	♂ †	
	1544	4,65	72	1931	14/9	31	♀	38 3531		2541	4,06	103	1933	23/1	33	♂	65 3825
	2207	4,16	92	1932	3/10	32	♂		8850	2520	3,90	99	1932	19/12	31	♂	71 3843
	2595	4,06	105	1933						2631	3,81	100	1933	28/12	32	♂	71 3825
8827	1769	4,51	80	1931, 266 fd	7/2	31	♀	39 3522	8851	673	3,40	23	1925, 71 fd	22/8	25	†	2535
	2247	4,44	100	1932	7/2	32	♀	39 3531		1653	3,44	57	1926	6/9	26	♀ †	2535
	2197	4,80	106	1933	16/12	32	♂			2262	3,56	80	1927	14/8	27	♂ †	2535
8828	2681	3,82	103	1932, 318 fd	17/11	31	♀	41 3531		1818	3,68	67	1928	5/8	28	♂ †	2535
	3053	3,85	118	1933	20/10	32	♀	3531		2525	3,76	95	1929	19/7	29	♀	2535
8829	2072	4,20	87	1932, 272 fd	2/1	32	♂	43 3531		2658	3,60	96	1930	1/8	30	♂ †	2535
	2853	4,28	122	1933	11/12	32	♂	43 3531		3212	3,88	125	1931	13/7	31	♀ †	2535
8830	1788	4,22	76	1931						2753	3,79	104	1932	15/6	32	♀	196 2535
	2121	4,54	96	1932						2278	3,73	85	1933	14/6	33	♀	249 2535
	2652	4,44	118	1933					8852	3453	3,61	125	1931, 372 fd	12/10	30	♀ †	
8831	1523	4,99	76	1931						2693	3,37	91	1932	15/12	31	♂ †	2535
	2616	4,52	118	1932						2499	3,26	82	1933	22/11	32	♀	217 2535
	1589	4,76	80	1933					8853	1347	4,36	59	1931, 303 fd	1/1	31	♂ †	3690
8832	2438	3,71	90	1930						2304	4,40	101	1932	27/11	31	♀	71 3690
	2685	3,61	97	1931						2479	4,67	116	1933	21/2	33	♂	71 3959
	2692	3,87	104	1932					8854	1800	4,40	72	1931, 373 fd	23/10	30	♀	73 3082

	1927	4,11	79	1933					
8833	2079	4,23	88	1932					
	1942	4,55	88	1933					
8834	2556	4,23	108						
8835	2504	3,69	92	1932					
	2350	3,87	91	1933					
8836	2727	3,81	104						
8837	2038	4,08	83	1931					
	2471	4,04	100	1932					
	2950	3,96	117	1933					
8838	1822	4,08	74	1929					
	2481	4,08	101	1930					
	2064	3,74	77	1931					
	1817	3,87	70	1932					
	2520	3,65	92	1933					
8839	1935	4,46	86	1932					
	2368	4,07	96	1933					
8840	2229	3,90	88	1932					
	2346	4,10	96	1933					
8841	1955	4,02	78	1930, 308 fd	27/12	29	♂	†	
	1563	4,57	71	1931	27/1	31	♂	†	
	2014	4,05	82	1932	2/1	32	♀		79 3069
	2585	4,11	106	1933	15/11	32	♂	†	3684
8842	1235	4,72	58	1932, 189 fd	25/3	32	♀		94 3702
	2179	4,73	103	1933	6/3	33	♂	†	
8843	1985	4,62	92	1932, 317 fd	18/11	31	♀		89 3069
	3330	4,56	152	1933	23/8	33	♀		89 3684
8846	955	3,75	36	1929, 125 fd	6/7	29	♂	†	
	1635	3,95	65	1930	24/8	30	♂	†	
	2089	3,90	82	1931	20/9	31	♂	†	3081
	3114	4,15	129	1932	31/8	32	♀	†	3081
	2253	3,84	87	1933	20/8	33	♂	†	3961
8847	1805	4,19	76	1930, 336 fd	7/12	29	♀	†	3407
	2359	4,14	99	1931	18/11	30	♀		62 3693

	2803	4,11	115	1932			8/11	31	♂	†	3082
	1979	4,20	83	1933, 315 fd			15/12	32	♂	†	
8856	674	3,59	24	1930, 64 fd			17/8	30	♂	†	3071
	2562	3,69	95	1931			7/8	31	♂	†	3071
	3079	3,75	115	1932			20/8	32	♀		84 3069
	3261	3,90	127	1933			31/7	33	♀		84 3967
8857	1497	4,12	62	1931, 175 fd			13/5	31	♀		126 3071
	2106	4,51	95	1932			1/7	32	♀		89 3071
	2978	4,30	128	1933			28/5	33	♀		89 3069
8858	1153	4,79	55	1931, 164 fd			24/5	31	♀		3071
	1834	4,61	85	1932			14/6	32	♀		91 3071
	1987	4,81	96	1933			6/5	33	♂		3967
8859	1013	4,31	44	1931, 126 fd			1/7	31	♂		3071
	2132	3,97	85	1932			15/6	32	♀		94 3069
	2358	4,33	102	1933			13/5	33	♂		3069
8860	2608	4,44	116	368 fd			2/10	32	♂		
8861	1770	3,84	68	1929, 200 fd			5/4	29	♂	†	
	2380	4,25	101	1930			7/6	30	♀		47 3695
	2813	4,31	121	1931			28/6	31	♀		3682
	2606	4,37	114	1932			18/7	32	♂	†	3682
	2566	4,40	113	1933							
8862	2040	4,07	83	1931, 235 fd			11/3	31	♀		3682
	2459	4,02	99	1932			26/3	32	♂	†	3682
	2801	4,12	115	1933			1/3	33	♂	†	3682
8863	2022	3,67	74	1929, 253 fd			20/2	29			
	2131	4,26	91	1930			3/2	30			
	2156	3,82	81	1931			22/2	31			
	2627	3,67	96	1932			15/2	32			
	2796	3,70	104	1933			17/1	33	♂		2797
8864	1805	4,01	72	1932, 156 fd			27/4	32	♂		94 2566
	3374	4,02	136	1933			14/5	33	♂		94 2566
8865	1910	4,32	83	1931, 327 fd			18/12	30	♀		16 3430
	2129	4,45	95	1932			5/2	32	♂	†	3430
	2920	4,76	139	1933			18/1	33	♀		16 3430

Rstb. n:r	Mjölkg.	Fett %	Smf. kg.	Ann.	Kalv- ningsdata	Kalvens kön	Öron n:r	Faderns Rstb. n:r	Rstb. n:r	Mjölkg.	Fett %	Smf. kg.	Ann.	Kalv- ningsdata	Kalvens kön	Öron n:r	Faderns Rstb. n:r
8866	1781	3,94	70		174 fd	9/4 33 ♂	21	3966	8889	1868	3,85	72	1928	19/10 27			
8867	2437	4,17	102	1932,	276 fd	20/12 31 ♀	45	3439	1770	3,66	65	1929		15/11 28			
	2700	4,21	114	1933		28/11 32 ♂ †		3439	2088	3,55	74	1930		16/11 29			
8868	2392	3,87	93		294 fd	4/12 32 ♂			2641	3,88	102	1931		27/10 30			
8869	2192	3,93	86	1932,	342 fd	16/10 31 ♂ †		3439	2611	3,61	94	1932		7/11 31 ♂			3444
	3314	4,11	136	1933		28/9 32 ♂ †		3864	2427	3,52	85	1933		13/12 32 ♂			3444
8870	2468	3,52	87			11/11 32 ♂ †			8890	2343	3,15	82	1930,	21/12 29			
8871	1282	3,57	46	1932,	84 fd	13/7 32 ♂ †			2729	3,97	107	1931	314 fd	19/12 30			
	3069	3,90	120	1933		27/8 33 ♂ †		3712	3201	3,78	121	1932		16/1 32 ♂			2801
8872	982	3,90	38	1932,	116 fd	20/6 32 ♂ †		3712	1447	4,01	58	1933, ö					
	2170	3,90	85	1933		12/7 32 ♀ †		3712	8891	1827	3,92	72	1932,	13/12 31 ♀			2801
8873	2368	3,84	91		332 fd	16/11 32 ♂ †			2703	3,72	101	1933	277 fd	29/12 32 ♀			2801
8874	2723	3,59	98	1932,	303 fd	16/12 31 ♂ †		3712	8892	2729	3,89	106		28/9 33 ♂			2801
	3204	3,69	118	1933		27/12 32 ♂ †		3712	8893	2170	4,18	89	1931	16/10 31			
8875	1822	4,28	77	1931,	343 fd	16/11 30 ♀			2223	4,08	91	1932	359 fd				
	1757	3,99	70	1932		13/12 31 ♀		3712	3396	3,99	135	1933		21/10 32 ♂			2801
	2571	4,27	110	1933		19/11 32 ♂ †		3712	8894	2442	3,89	95		13/12 32 ♂ †			2797
8876	2790	3,90	109			11/3 33 ♂			8895	2672	3,57	96		11/1 33 ♂			3593
8877	1538	3,49	54	1930,	197 fd	22/4 30			8896	303	3,40	10	1931,	26/9 31 ♂ †			3440
	2413	3,45	83	1931		11/4 31 ♀ †		3440	1890	3,73	70	1932		18/9 32 ♀			3712
	2418	3,33	80	1932		11/5 32 ♂ †		3712	2600	4,07	106	1933					
	2744	3,55	97	1933		21/4 33 ♂ †		3712	8897	2527	3,88	98	1932,	17/12 31 ♀			3712
8878	1582	3,50	55	1932,	236 fd	15/2 32 ♂ †		3712	3125	4,16	130	1933		23/1 33 ♀			3712
	2469	3,77	93	1933		18/3 33 ♀		3712	8898	2949	3,82	113	1932	30/11 31 ♂			3121
8879	953	3,55	34	1930,	121 fd	11/7 30			2343	4,23	99	1933		10/1 33 ♀			2810
	1867	3,88	74	1931		7/2 31			8899	2626	3,90	102	1932	18/5 32 ♂			3722
	2485	4,04	101	1932		8/9 32 ♀		3715	3084	3,98	123	1933		11/5 33 ♂			3722
	2336	3,99	93	1933					8900	2493	3,79	95	1932	8/11 31 ♀			3722

8880	2566	3,39	87	1929	15/10	29		
	3783	3,32	127	1930				
	3068	3,84	118	1931	23/2	31		
	2719	3,67	101	1932	15/2	32	♀	3123
	2282	3,51	80	1933	3/7	33	♀	3715
8881	663	3,77	25	1927				
	2017	3,80	77	1928	13/8	28		
	2027	3,87	78	1929	29/8	29		
	2075	3,73	77	1930	31/8	30		
	2443	3,96	97	1931	1/10	31		
	2105	3,69	78	1932	ö			
	2874	3,84	110	1933	31/10	32	♂	3715
8882				1931	4/1	31	♂	3435
	2050	4,21	86	1932	6/1	32	♂	3435
	2209	4,27	94	1933	12/1	33	♀	
8883	2026	3,88	79	1932	20/6	32	♂	3093
	3166	4,04	128	1933	25/6	33	♂	3975
8884	3048	3,79	116	257 fd	16/1	33	♀	3975
8885	2517	3,77	95	1932	17/3	32	♂	3093
	1854	4,35	81	1933	9/2	33	♀	3975
8886	2437	3,67	90	1932, 238 fd	17/2	32	♂	3093
	3527	3,97	140	1933	9/3	33	♂	3975
8887	2195	4,02	88	1931	21/7	31		
	2525	3,99	102	1932	30/6	32	♀	3093
	3345	4,04	135	1933	7/7	33	♂	3975
8888	1508	3,88	58	1931, 177 fd	5/5	31		
	2065	4,01	84	1932	26/4	32	♂	3093
	2346	3,89	91	1933	17/5	33	♀	3975

	2745	3,87	106	1933	1/4	33	♂	3722
8901	2284	4,57	104	1932				
	3179	4,01	127	1933	5/12	32	♀	3722
8902	2199	3,94	87	ö				
8903	2718	4,11	112	1932	8/4	32	♂	3722
	2305	4,15	96	1933	5/5	33	♂	3722
8904	1775	4,23	74	196 fd	18/3	33	♀	3999
8905	319	4,30	14	1932, 28 fd	2/9	32	♀	3718
	2199	4,86	107	1933				
8906	740	3,84	28	1931, 95 fd	30/7	31		
	2090	3,95	82	1932				
	3162	3,95	125	1933	5/10	32	♂	3121
8907	507	3,46	18	1929, 106 fd	7/8	29		
	1417	3,82	54	1930				
	2568	4,05	104	1931	15/4	31	♀	3718
	2712	4,05	109	1932				
	2882	3,95	114	1933	29/12	32	♂	
8908	783	3,56	28	1932, 84 fd	8/7	32	♀	3718
	2644	3,64	96	1933	11/5	33	♂	3999
8909	2740	3,91	107		19/9	32	♂ †	
					24/8	33	♀	31 2958
8910	2034	3,71	76	288 fd	3/2	33	♂	32 2991
8911	448	4,22	19	1931, 47 fd	14/9	31	♂	
	2598	4,49	117	1932				
	2211	5,23	116	1933	9/10	32	♂	
8912	705	3,35	24	1932, 76 fd	17/7	32	♂	
	2657	3,90	103	1933	20/7	33	♀	39 3424

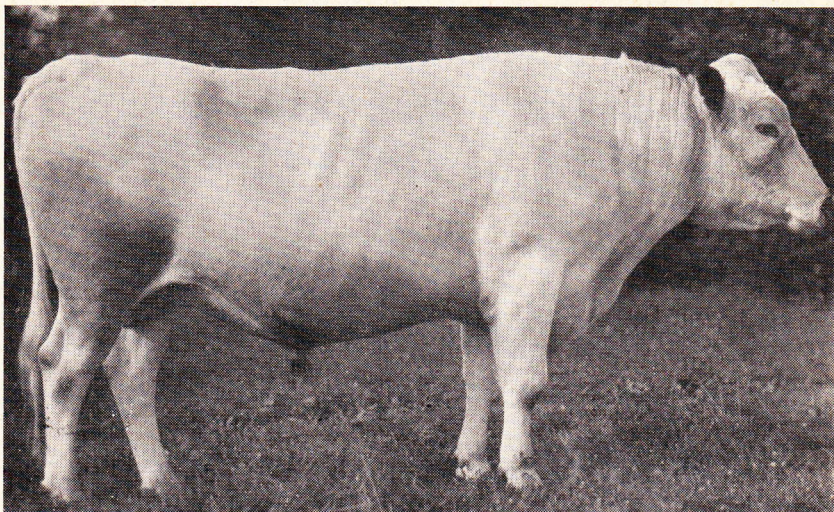

Sober (Rstb. 3670).

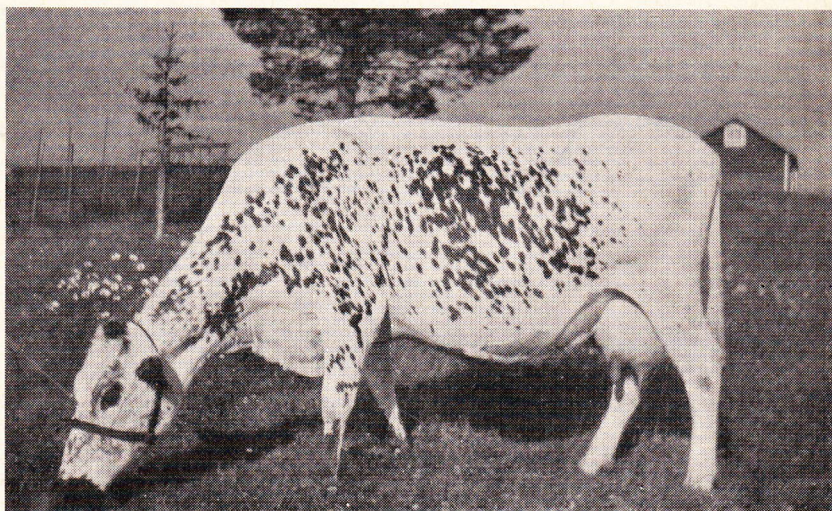

Nr 28 Barbara (Rstb. 774).

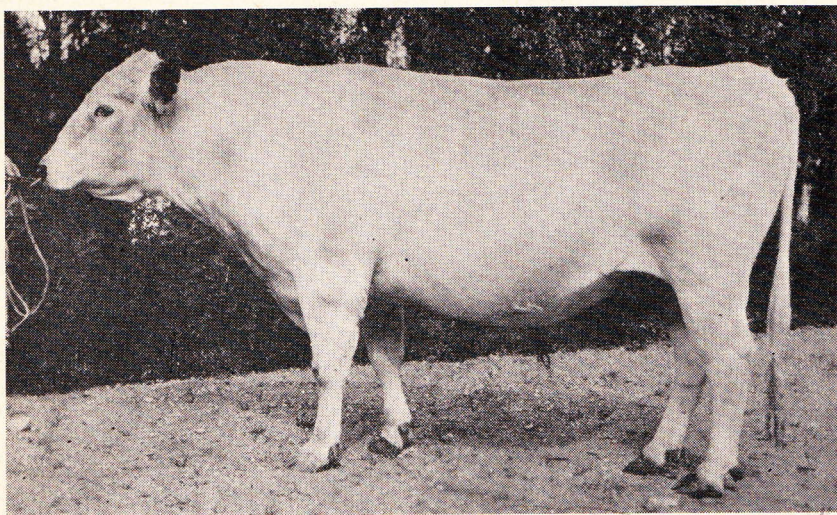

Iger av Nytorp (Rstb. 3612).

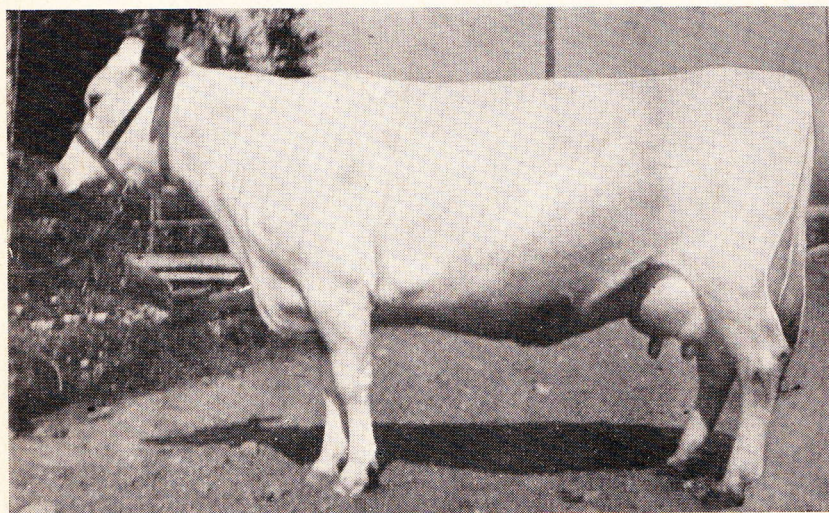

Nr 55 Majvor (Rstb. 7552).