

RIKSSTAMBOK  
ÖVER  
SVENSK FJÄLLBOSKAP  
XIII DELEN  
1931

Tjurar N:r 3578 - 3730

Kor " 8118 - 8474

# RIKSSTAMBOK

ÖVER

## SVENSK FJÄLLBOSKAP (VIT KULLIG SVENSK BOSKAP)

UTGIVEN AV

KUNGL. LANTBRUKSSTYRELSEN

---

### XIII. DELEN

TJURAR N:RIS 3578—3730

KOR „ 8118—8474

1931

---

## KUNGL. LANTBRUKSSTYRELSENS CIRKULÄR

### angående förande av riksstambok över svensk fjällboskap (vit kullig svensk boskap).

Uti reglementet den 15 juni 1922 (n:r 302) för med statsmedel understödd premiering och stamboksföring av nötboskap stadgas bl. a.,

dels i 1 § att genom Lantbruksstyrelsens försorg skola, i den mån sådant är eller varder av Kungl. Maj:t bestämt, uppläggas och föras riksstamböcker över nötboskap av olika raser,

dels ock i 14 § att hushållningssällskap, inom vars område nötboskap av fjällras, svensk röd och vit boskap eller svartbrokig låglandsras premieras, är för stamboksföring av den eller de raser, som sålunda premieras, skyldigt att enligt de bestämmelser, Lantbruksstyrelsen i sådant avseende meddelar, låta genom vederbörande premieringsnämnd dels föra sådan förberedande avdelning till stambok, som föreskrives av Lantbruksstyrelsen, dels och hos nämnda Styrelse anmäla djur till införande i riksstambok samt lämna Styrelsen för stamboksföringen erforderliga uppgifter om de sålunda anmälda djuren.

I sistnämnda paragraf föreskrives tillika,

att den, som äger eller brukar jord inom hushållningssällskaps område och önskar få djur infört i stambok eller förberedande avdelning därav, äger att efter hos premieringsnämnd gjord anmälan uppvisa djuret för dylik nämnd, som, efter det djurägaren lämnat nöjaktiga upplysningar rörande djuret, i ärendet beslutar enligt de bestämmelser, Lantbruksstyrelsen meddelat; dock att handjur för att kunna intagas i stambok skall vara premierat enligt de för premiering gällande grunder;

att för införande i riksstambok över nötboskap skall erläggas inregistreringsavgift enligt särskilda av Lantbruksstyrelsen meddelade bestämmelser;

att stamboksföring må verkställas:

dels vid premieringsmöte, för vilket fall djurägare har att gälda allenast fastställda inregistreringsavgifter,

dels ock, efter hos premieringsnämnd gjord framställning, vid annat tillfälle, då stamboksföring påkallas, i vilket fall med besiktningen för stamboksföringen förenade utgifter icke må gäldas av statsmedel;

att besiktning av hondjur för stamboksföring må, där hushållningssällskaps förvaltningsutskott sådant beslutar, utföras av ordförande i premieringsnämnd ensam eller av hos hushållningssällskapet anställd husdjurskonsulent, som är ledamot av premieringsnämnden och deltagit i nämndens arbete minst fem år; ävensom

att inregistreringsavgift skall uppbäras av den premieringsnämnd eller förrättningsman, genom vilken djuret blivit godkänt till införande i riksstambok, och skall dylik avgift samtidigt med vederbörliga stamboksuppgifter genom premieringsnämndens försorg oavkortad insändas till Lantbruksstyrelsen senast den 1 december varje år.

Med återopande av vad ovan anförts har Kungl. Lantbruksstyrelsen funnit gott att, utöver vad i gällande reglemente för med statsmedel understödd premiering och stamboksföring av nötboskap finnes i ämnet stadgat, utfärda följande

## REGLER

angående införande enligt gällande reglemente för med statsmedel understödd premiering och stamboksföring av djur i riksstambok över svensk fjällboskap (vit kullig svensk boskap).

### 1 §.

I riksstambok över svensk fjällboskap — här nedan benämnd riksstamboken — må införas:

1) djur, som är fallet efter föräldrar, införda i riksstamboken;

2) djur, vars fader är införd i riksstamboken och vars moder och mormoder äro införda uti förberedande klass till nämnda stambok, modern i klass IV, dock att *tjur*, som är fallen efter i klass IV införd moder, kan intagas i riksstamboken endast för så vitt även tjurens mormors moder och mormors mormoder äro uti förberedande klass till riksstamboken införda;

3) efter Lantbruksstyrelsens prövning dels djur, vars fader eller moder eller båda föräldrar icke äro införda i riksstamboken, men vars far- och morföräldrar äro däri införda, dock endast, där djurets ägare kan på sätt, som av premieringsnämnd eller behörig förrättningsman godtages, styrka, dels att ifrågavarande föräldradjur icke vare sig utan att bliva godkänt uppvisats för stamboksföring eller avsiktligt undanhållits från granskning för stamboksföring, och dels att antagliga förutsättningar föreligga för att djuret uppfyllt de villkor, som fordras för införande i riksstamboken,

dels ock djur, vars moder visserligen är införd i klass IV av förberedande avdelning till riksstamboken, men av vars stamföräldrar i de närmast föregående tre leden någon icke blivit stamboksförd; skoland dock sådant icke stamboksfört djurs föräldrar vara i riksstamboken eller förberedande klass därav införda;

allt under förbehåll:

a) att djuret uppnått den för godkännande vid premiering fastställda åldern;

b) att djuret befunnits hava för rasen godkänd typ (lägst typ 1 enligt härvid fogade Bilaga) och företer en i förhållande till dess ålder tillfredsställande kroppsutveckling;

c) att i fråga om hondjur, djuret, vid kontroll under inseende av respektive hushållningssällskap, uppnått en årsavkastning av lägst 85 kg smörfett med en medelfetthalt i mjölken av lägst 3,4 % under två år i följd eller i medeltal under minst tre på varandra följande år; likväl att, därest avkastningsresultat för två hela kontrollår icke kan uppvisas, må kunna godkännas antingen en lika stor årsavkastning eller, om helt årsresultat icke föreligger, en avkastning av lägst 45 kg smörfett under 120 foderdagar vid en medelfetthalt i mjölken av lägst 3,4 % eller, om än kortare tid förflutit sedan första kalvningen, en dagsavkastning av lägst 9 kg mjölk med en fetthalt av lägst 3,4 %, detta allt dock under förutsättning att djurets moder under samma kontroll uppnått en årsavkastning av lägst 85 kg smörfett under två år i följd eller i medeltal under minst tre på varandra följande år; samt

d) att, ifråga om handjur, djuret är premierat.

## 2 §.

Premieringsnämnd eller behörig förrättningsman äger att med den in-skränkning, som i 1 § 3) sägs, till intagning i riksstamboken godkänna därtill anmält djur, som enligt ovanstående bestämmelser kan däri införas.

Hushållningssällskap åligger att ett vart för sitt område årligen före januari månads utgång till Lantbruksstyrelsen insända:

dels, ifråga om under året till införande i riksstamboken godkänt djur, stamboksuppgifter,

dels, ifråga om ett vart under året premierat handjur, uppgifter angående detsamma tilldelad prisgrad, och

dels, ifråga om ett vart i riksstamboken infört hondjur, vilket under sistförflutna kontrollår stått under av respektive hushållningssällskap anordnad kontroll, styrkta uppgifter angående avkastning, kalvningstid, kalvens kön och dess faders riksstamboksnummer.

Omförmälda uppgifter skola avfattas å blankett, som för ändamålet fastställles och tillhandahålles av Lantbruksstyrelsen.

## 3 §.

Genom premieringsnämnd upplägges och föres, särskilt för varje hushållningssällskaps område, en förberedande avdelning i fyra klasser till riksstamboken över svensk fjällboskap.

I förberedande klass införes enligt nedan anförda särskilda bestämmelser av premieringsnämnd eller behörig förrättningsman besiktigt och godkänt hondjur, vars fader är intagen uti riksstamboken och som företer en i förhållande till dess ålder tillfredsställande kroppsutveckling och goda mjölkegenskaper samt uppnått för godkännande vid premiering fastställd ålder, men som i visst avseende icke uppfyller de fordringar, som äro stadgade för införande i nämnda riksstambok.

### I klass I intages:

*hondjur* med i det närmaste för rasen godkänd typ (lägst typ Ö), vilket på sätt, som premieringsnämnd godkänner, visat sig äga goda mjölkegenskaper, ådagalagda genom egen eller anmödrars produktion.

### I klass II intages:

*hondjur* med i det närmaste för rasen godkänd typ (lägst typ Ö), vars moder är intagen i lägst klass I av riksstambokens förberedande avdelning; skolande hondjuret på sätt, som för intagning i sistnämnda klass föreskrives, visat sig äga goda mjölkegenskaper.

### I klass III intages:

*hondjur* med för rasen godkänd typ (lägst typ 1), vars moder är intagen i lägst klass II av riksstambokens förberedande avdelning; skolande hondjuret vid kontroll under inseende av respektive hushållningssällskap eller på annat sätt, som premieringsnämnd godkänner, visat sig lämna en årsavkastning av antingen lägst 2,000 kg mjölk eller lägst 75 kg smörfett under två år i följd eller i medeltal under minst tre på varandra följande år, dock må, därest avkastningsresultat från två hela kontrollår icke kan uppvisas, för intagning godkännas antingen en lika stor årsavkastning eller, om helt årsresultat icke föreligger, en avkastning av antingen lägst 1,000 kg mjölk eller 40 kg smörfett under 120 foderdagar eller, om än kortare tid förflutit efter första kalvningen, en dagsavkastning av lägst 9 kg mjölk.

### I klass IV intages:

*hondjur* med för rasen godkänd typ (lägst typ 1), vars moder är intagen i lägst klass III av riksstambokens förberedande avdelning; skolande hondjuret hava lämnat för intagning i sistnämnda klass föreskriven avkastning.

#### 4 §.

Därest till intagning i förberedande klass av riksstamboken anmäles djur, vars fader eller moder eller båda föräldrar icke blivit stamboksförda, må stamboksföring bero på premieringsnämndens, respektive förrättningsmannens prövning, dock endast, där djurets ägare kan på sätt, som av premieringsnämnd eller behörig förrättningsman godtages, styrka, dels att ifrågavarande föräldradjur vare sig utan att bliva godkänt uppvisats för stamboksföring eller avsiktligt undanhållits från granskning för stamboksföring, och dels att antagliga förutsättningar föreligga, att djuret uppfyllt de villkor, som fordras för införande uti ifrågavarande förberedande klass av riksstamboken.

#### 5 §.

Det åligger premieringsnämnd att för djurs intagning i riksstamboken över svensk fjällboskap eller i högre klass av förberedande avdelning därav tillämpa strängare fordringar med hänsyn såväl till djurets kroppsformer som även beträffande dess typ än för intagande i lägre sådan; ägande premieringsnämnd alltså att, där omständigheterna sådant påkalla, införa till riksstamboken anmält djur i förberedande avdelning därav eller till nämnda avdelning anmält djur i samma eller lägre klass än den, vari djurets moder finnes intagen.

## 6 §.

Ägare till djur, vilket anmäles till intagning i riksstamboken eller förberedande klass därav, åligger att på anfordran av premieringsnämnd uppvisa betäcknings- och ungdjursjournal samt stamrulla eller däremot svarande anteckningar.

## 7 §.

Djur må icke i riksstamboken eller i förberedande avdelning därav införas, därest icke samtliga i bedömningen deltagande ledamöter av premieringsnämnden eller behöriga förrättningsmän äro om beslutet ense.

## 8 §.

Djur, som av vederbörande premieringsnämnd godkänts för intagning i riksstamboken eller förberedande klass därav, skall vid stamboksförings-tillfället förses med av hushållningssällskapets förvaltningsutskott för sådant ändamål fastställt märke, som skall anbringas å djurets högra lår eller länd och utvisa, huruvida djuret införts i riksstamboken eller viss angiven förberedande klass därav; och skall, därest djuret införts i riksstamboken, över märket anbringas en avbildning av provinsvapnets krona.

## 9 §.

Inom område, där svensk fjällboskap icke är föremål för med statsmedel understödd premiering och stamboksföring, må efter Lantbruksstyrelsens bestämmande införande av djur i riksstamboken eller förberedande klass därav ske i annan ordning än den här ovan angivna.

### Övergångsbestämmelse.

Tillsvidare må i riksstambok över svensk fjällboskap eller förberedande klass därav intagas djur, som är fallet efter i länsstambok före år 1916 införda föräldrar.

---

Förestående regler träda i kraft den 1 maj 1928. Samtidigt upphöra de av Lantbruksstyrelsen den 11 december 1915 utfärdade regler ifråga om sättet för förandet av riksstambok över nötboskap av fjällras (vit kullig svensk lantras) att gälla.

Stockholm den 27 april 1928.

ERIK INSULANDER.

*Georg von Zweigbergk.*

## TYPBESKRIVNING

*för svensk fjällboskap (vit kullig svensk boskap).*

### Handjur.

**Huvudet** hornlöst, fritt från nabbar, skallor och benupphöjningar under huden i hornläget.

*Pannan* bred, lindrigt inåtbuktad och uppåt avsmalnande bildande en starkt markerad nackknöl (pannknöl).

*Ögonbågarna* väl välvda och framträdande.

*Ögonen* stora.

*Näsryggen* ej smal.

*Mulen* bred och kraftig.

**Halsen** fin och tunn med mjuk och veckrik hud.

**Bogarna** markerade.

**Bröstit** kraftigt, djupt och långt med väl välvda revben.

**Manken** ej framträdande, svagt markerad.

**Ryggen** rak och bred.

**Länden** (njurtrakten) rak, bred och lång. Tvärutskotten starka och väl ställda.

**Korset** rakt, brett och långt.

**Svansen** lång, väl ansatt och lagom tjock.

**Flankerna** djupa.

**Benen** jämförelsevis korta och fina, angivande gracil benstomme.

**Huden** tunn och lös.

**Hårremmen** tät och mjuk.

**Färgen** vit med svarta eller röda tecken.

### Hondjur.

Konstitutionen bör vara utpräglat feminin. Bålen något päronformig. Juvret väl utvecklat med fin, len hud. Spenarna väl utvecklade och symmetriskt placerade.

I övrigt skola han- och hondjur fränsett primära och sekundära könskaraktärer i stort sett hava samma typ.

---

I den mån inom ifrågavarande avelsriktning verksam avelsförening uppställt vissa minimifordringar beträffande djurens kroppsutveckling, skola dessa tjäna till ledning vid prövning av djurs införande i riksstambok eller dess förberedande avdelning.

Vid förändret av riksstambok över svensk fjällboskap skola följande förkortningar användas.

### Stamböcker:

R.	=	Riksstambok;							
Vm.	=	Värmlands läns förbered. avd. till riksstamb. (resp. länsstamb.);							
Kp.	=	Kopparbergs	„	„	„	„	„	„	;
Gv.	=	Gävleborgs	„	„	„	„	„	„	;
*Vn.	=	Västernorrll.	„	„	„	„	„	„	;
Jt.	=	Jämtlands	„	„	„	„	„	„	;
Vb.	=	Västerbott:s	„	„	„	„	„	„	;
Nb.	=	Norrbottnens	„	„	„	„	„	„	;

### Färgtecken:

De olika färgerna betecknas sålunda:

- v = vit färg;  
s = svart färg;  
r = röd färg.

Färgens placering och fördelning betecknas sålunda:

- t = den svarta eller röda färgen förekommer på öronen, omkring ögonen eller på mulen;  
p = den svarta eller den röda färgen förekommer såsom små prickar på andra delar av kroppen, t. ex. ganascherna eller bälens sidor;  
S (stor bokstav) = "sidighet", d. v. s. att den svarta eller röda färgen förekommer sammanflutna till ett större fält på vardera sidan av bålen;  
Sp (stort S) = att ovannämnda fält äro omgivna av små prickar;  
f = den svarta eller röda färgen förekommer i större fläckar i likhet med färgfördelningen hos t. ex. svartbrokig svensk låglandsboskap.

Bokstäverna sammanföras omedelbart efter varandra, t. ex. v s t S p.

### Typgrader:

Typen skall angivas i olika grader i överensstämmelse med förestående typbeskrivning sålunda, att

- typ Ö = djur med i det närmaste för rasen godkänd typ;  
I " = " " " " för rasen godkänd typ;  
" 2 = " " " " mycket god typ;  
" 3 = " " " " särskilt utpräglad typ.

### Premieringspriser:

- S. = statspris;  
A. = avelspris;  
I<sup>1</sup>, II<sup>1</sup> eller III<sup>1</sup> = 1:a, 2:a eller 3:e pris i klass 1.  
I<sup>2</sup>, II<sup>2</sup> " III<sup>2</sup> = " " " " " " " " 2.  
g = godkänd utan angivet pris.

\* I Västernorrlands län hava flera stamböcker utgivits numrerade från I—IX. Beteckningar såsom "Vn: 40 IX" åsyfta n:r 40 i länsstambok IX.

### Övriga förkortningar:

K. L. efter djurets namn betyder, att djuret blivit av Lantbruksstyrelsen godkänt till införande i riksstamboken.

(A.) efter egendomens namn betyder, att den deltagar i det av staten ledda arbetet för bekämpandet av tuberkulosen bland nötkreaturen.

\* = importerad.

---

♂	= hankön;	g	= gall;	a	= amko;
♀	= honkön;	ö	= överlöpare;	mk	= mul- och klövsjuka;
s	= sjuk;	tv	= tvillingar;	1-sp, 2-sp eller 3-sp	= en-, två- eller trespent;
k	= kastat;	fd	= foderdagar;	1 k	= 1:a kalv;
		js	= juversjukdom;	e	= kvarbliven efterbörd.

---

Ägare: *Götrik Jonsson.***Gåsbornshyttan**  
pr Gåsbornshyttan.**Levi Rex.****3578**

N:r 104 Levi av Änge (R. 2578)

Blomma (R. 7068)

*Född* den 6 Jan. 1920 hos ägaren. *Färg*: vstp. *Typ*: 1.  
Ö.-n:r 15.

**Dala-Järna**  
pr Dala Järna.

Ägare: *Dala Järna tjurförening.*

**3579**

**Fjällbjörn.**

Snökung (R. 1955) Fjällros (R. 3904)  
Född den 23 Juni 1929 hos F. Falk, Dala-Järna. *Färg: vst.*  
*Typ: 2.*

**Klitten**  
pr Älvdalen.

Ägare: *Klittens tjurförening.*

**3580**

**Ing.**

Lövinus (R. 2842) Inga (R. 7026)  
Född den 26 Maj 1930 hos Rälg Olov Larsson, Skälä, Hulån.  
*Färg: vstpt.*

**Dala-Järna**  
pr Dala Järna.

Ägare: *Dala Järna tjurförening.*

**3581**

**Inge.**

Snökung (R. 1955) Inga (R. 7702)  
Född den 28 Jan. 1930 hos F. Falk, Dala Järna. *Färg: vstpt.*  
*Typ: 2.*

**Änge**  
pr Nås.

Ägare: *St. Kopparbergs Bergslags A.-B.*

**3582**

**Ingel av Änge.**

Elv-Ling av Änge (R. 2684) N:r 134 Inga (R. 5686)  
Född den 13 Jan. 1930 hos ägaren. *Färg: vst. Ö-n:r 134.*

**Malung**  
pr Malung.

Ägare: *V. Matsson.*

**3583**

**Irving av Änge.**

N:r 19 Svala-Inge (R. 2586) N:r 183 Ira (R. 7734)  
Född den 15 Sept. 1929 vid Änge avelscentrum, Nås. *Färg:*  
*vst. Ö-r-n:r 183.*

Ägare: *St. Kopparbergs Bergslags A.-B.***Änge**  
pr Nås.**Ivrig av Nytorp.****3584**

N:r 85 Iger (R. 3612)

N:r 80 Ingeborg (R. 6948)

Född den 10 April 1929 vid Nytorps avelscentrum, Arbrå.

Färg: vstp. Ö.-n:r 80.

Ägare: *Emil Bäck.***Näset**  
pr Vansbro.**Lill Rebus.****3585**

Rebus av Änge (R. 3314)

Lilla (R. 7709)

Född den 17 Febr. 1930 hos ägaren. Färg: vst.

Ägare: *Slättbergs tjuvförening.***Slättberg**  
pr Orsa.**Linus.****3586**N:r 71 Lokrans av Nytorp  
(R. 2690)

Klämma (R. 6141)

Född den 26 Dec. 1929 hos Erik Lillpers, Born, Orsa. Färg:  
vst.Ägare: *Nusnäs tjuvförening.***Nusnäs**  
pr Fu.**Mister av Änge.****3587**

Elv-Ling av Änge (R. 2684)

Mimmi (R. 4238)

Född den 22 Juli 1929 vid Änge avelscentrum, Nås. Färg:  
vstp. Ö.-n:r 144.Ägare: *Långvik Erik Larsson.***Ilbäcken**  
pr Hulån.**Munter.****3588**

Fjällgubben (R. 2570)

Muntra (R. 6979)

Född den 9 Febr. 1930 hos Finn Lars Andersson, Ilbäcken,  
Hulån. Färg: vst.

**Hansjö**  
pr Orsa.

Ägare: *V. Hansjö tjuvförening.*

**3589**

**Nebor.**

Sture (R. 2850)

Nelly (R. 6139)

Född den 2 Okt. 1929 hos And. Andersson, Siljesta, Skästra.  
Färg: vst.

**Ståbiol**  
pr Orsa.

Ägare: *Per Ståbi.*

**3590**

**Palle.**

N:r 71 Lokrans av Nytorp  
(R. 2690)

Pärlind (R. 7856)

Född den 10 Jan. 1930 hos ägaren. Färg: vst.

**Åberga**  
pr Orsa.

Ägare: *Åberga tjuvförening.*

**3591**

**Pricken.**

Lasse Kraft av Bollsta  
(R. 3181)

Pricka (R. 7090)

Född den 9 Juni 1929 hos Jons Erik Ersson, Åberga, Orsa.  
Färg: v.

**Änge**  
pr Nås.

Ägare: *St. Kopparbergs Bergslags A.-B.*

**3592**

**Ragnar av Änge.**

Rubin av Änge (R. 2985)

N:r 207 Ragna (R. 8172)

Född den 2 Nov. 1929 hos ägaren. Färg: vst. Ö.-n:r 207.

**3593**

**Regent av Änge.**

N:r 19 Svala-Inge (R. 2586)

N:r 194 Rubina (R. 7741)

Född den 9 Dec. 1929 hos ägaren. Färg: vstSp. Ö.-n:r 194.

Ägare: *Sven Erik Larsson.***Rågsveden**  
pr Vansbro.**Sigurd.****3594**

Rebus av Änge (R. 3314)	Snövit (R. 4002)
<i>Född</i> den 31 Mars 1930 hos S. P. Larsson, Äppelbo. <i>Färg</i> : vst.	

Ägare: *St. Kopparbergs Bergslags A.-B.***Änge**  
pr Nås.**Snobb av Änge.****3595**

Elv-Ling av Änge (R. 2684)	N:r 185 Snöbolla (R. 7736)
<i>Född</i> den 28 Nov. 1929 hos ägaren. <i>Färg</i> : vstp. Ö.-n:r 185.	

Ägare: *Evertsbergs tjurförening.***Evertsberg**  
pr Evertsberg.**Snöfjäll.****3596**

Snökung (R. 1955)	Fjälla (R. 7035)
<i>Född</i> den 20 Jan. 1930 hos Jöns Erik Olsson, Uppsälje, Dala-Järna. <i>Färg</i> : vstp.	

Ägare: *Sörmedsjöns tjurförening.***Holen**  
pr Orsa.**Tomas av Änge.****3597**

Rubin av Änge (R. 2985)	N:r 181 Tonny (R. 7733)
<i>Född</i> den 14 April 1929 vid Änge avelscentrum, Nås. <i>Färg</i> : vst. Ö.-n:r 181.	

**Ångsäter**  
pr Ljusdal.

Ägare: *Ljusdals tjuvförening.*

**3598**

**Barsk av Bölåsen.**

Elegant av Ope (R. 2703) N:r 60 Barsine (R. 7367)  
Född den 14 Febr. 1930 vid Bölåsens avelscentrum, Oviken.  
Färg: vst. Typ: 2. Ö.-n:r 60.

**Nytorp**  
pr Arbrå.

Ägare: *A. Liljedahl.*

**3599**

**Leif av Nytorp**

N:r 85 Iger av Nytorp (R. 3612) N:r 97 Lida (R. 7889)  
Född den 28 Okt. 1929 vid Nytorps avelscentrum, Arbrå.  
Färg: vst. Typ: 2. Ö.-n:r 97.

**Vallen**  
pr Jättendel.

Ägare: *Alfred Nyman.*

**3600**

**Otto.**

Gösta (R. 2990) N:r 8 Ängla (R. 6119)  
Född den 6 Sept. 1929 hos Per Persson, Hällan Jättendal.  
Färg: vst. Typ: 2.

**Norränge**  
pr Arbrå.

Ägare: *Anders Eriksson.*

**3601**

**Pedro.**

Ivåg (R. 2847) Pryda 2 (R. 5238)  
Född den 27 Jan. 1929 hos ägaren. Färg: vst. Typ: 2.

Ägare: *P. E. Ekman.***Tjäll**  
pr Multrå.**Bellman.****3602**

Ilvo av Änge (R. 3613) N:r 97 Bella (R. 7186)  
 Född den 8 Nov. 1929 hos ägaren. Färg: vst. Typ: 2. Ö.-n:r  
 97.

Ägare: *Gräningsverkens A.-B.***Forsse**  
pr Österforsa.**Bellman 1.****3603**

Egus av Ope (R. 3163) N:r 2 Beda 1 (R. 5377)  
 Född den 15 Jan. 1928 vid Gränings Bruk, Gränings. Färg:  
 vstp. Typ: 2. Ö.-n:r 2.

Ägare: *Mo-Rådums tjurförening.***Rådom**  
pr Rådom.**Blom.****3604**

Son-Glans (R. 2745) N:r 84 Blomstra (R. 5963)  
 Född den 27 April 1929 vid Tjäll, Multrå. Färg: vstp.  
 Typ: 2.

Ägare: *Gräningsverkens A.-B.***Bollsta**  
pr Bollstabruk.**Carbas.****3605**

Elit av Änge (R. 3129) N:r 176 Carina (R. 7106)  
 Född den 7 Dec. 1929 hos ägaren. Färg: vstp. Typ: 1. Ö.-n:r  
 176.

**Cardanus.****3606**

Carolus av Bollsta (R. 3156) N:r 176 Carina (R. 7106)  
 Född den 7 Dec. 1928 hos ägaren. Färg: vst. Typ: 2. Ö.-n:r  
 176.

**Östergraninge**  
pr Östergraninge.

Ägare: *Östergraninge tjuvförening.*

**3607****Dacke.**

Snäppo av Botsmark (R. 3348) N:r 112 Docka (R. 7916)

Född den 23 Dec. 1928 vid Johannisbergs avelscentrum, Johannisberg. Färg: vstp. Typ: 2. Ö.-n:r 112.

**Backe**  
pr Backe.

Ägare: *Backe tjuvförening.*

**3608****Drulle av Backe.**

Bravo av Bölåsen (R. 1431) Droppa (R. 1370)

Född den 14 Febr. 1922 vid Backa avelscentrum, Backa. Färg: vrt. Typ: 1. Ö.-n:r 50.

**Östbydal**  
pr Östbydal.

Ägare: *Östbydals tjuvförening.*

**3609****Frej av Rösta.**

Glans (R. 2316) Frossy (R. 5798)

Född den 18 Dec. 1926 vid Rösta avelscentrum, Täng. Färg: vstp. Typ: 2. Ö.-n:r 48.

**Arlom**  
pr Undrom.

Ägare: *Nils Bodin.*

**3610****Gylling.**

Gynt (R. 3611) Silva (R. 5331)

Född den 20 Okt. 1929 hos ägaren. Färg: vst. Typ: 2.

**Undrom**  
pr Undrom.

Ägare: *Offers tjuvförening.*

**3611****Gynt.**

Goder (R. 2715) N:r 23 Gullborg (R. 7818)

Född den 9 Febr. 1927 vid Odensala avelscentrum Östersund. Färg: vst. Typ: 2. Ö.-n:r 23.

Ägare: *Kramfors A.-B.***Backe**  
pr Backe.**Iger av Nytorp.****3612**

Imbach av Nytorp (R. 2991) N:r 85 Idka (R. 7343)

Född den 25 Febr. 1927 vid Nytorps avelscentrum, Arbrå.  
Färg: vst. Typ: 2. Ö.-n:r 85.Ägare: *P. E. Ekman.***Tjäll**  
pr Multrå.**Ilvo av Änge.****3613**

Elv-Ling av Änge (R. 2684) N:r 188 Ina (R. 7739)

Född den 13 April 1927 vid Änge avelscentrum, Nås. Färg:  
vstp. Typ: 2. Ö.-n:r 188.Ägare: *Kungsgården-Mariebergs A.-B.***Rossö**  
pr Nyland.**Isa-Rex.****3614**

Lasse-Glader (R. 2163) N:r 157 Isgrå (R. 6253)

Född den 27 Okt. 1927 vid Bollsta avelscentrum, Bollstabruk.  
Färg: vstp. Typ: 1. Ö.-n:r 157.Ägare: *Lungsjö tjuvförening.***Lungsjöbacken**  
pr Lungsjöbacken.**Kamé av Odensäng.****3615**

Zaren (R. 3056) N:r 14 Kata (R. 7821)

Född den 15 Maj 1929 vid Odensängs avelscentrum, Öste-  
sund. Färg: vstp. Typ: 2. Ö.-n:r 14.Ägare: *Själänds tjuvförening.***Älandsbro**  
pr Älandsbro.**Krassin av Bollsta.****3616**

Carolus av Bollsta (R. 3156) N:r 181 Krajna (R. 7111)

Född den 11 Dec. 1928 vid Bollsta avelscentrum, Bollstabruk.  
Färg: vstp. Typ: 2. Ö.-n:r 181.

**Graninge Bruk**  
pr Graningebruk.

Ägare: *Graningeverken A.-B.*

**3617**

**Kroat.**

Calle-Goder (R. 3336)

N:r 190 Kransa av Bollsta  
(R. 7763)

Född den 22 Dec. 1929 vid Bollsta avelscentrum, Bollstabruk.  
Färg: vstp. Typ: 2. Ö.-n:r 190.

**Östbydal**  
pr Östbydal.

Ägare: *Östbydals tjurförening.*

**3618**

**Rabalder.**

Fin-Glans (R. 3167)

N:r 59 Rakel (R. 3337)

Född den 24 Juli 1929 vid Nordviks avelscentrum, Nyadal.  
Färg: vst. Typ: 2. Ö.-n:r 59.

**Älandsbro**  
pr Älandsbro.

Ägare: *Åms tjurförening.*

**3619**

**Rajan.**

Linkas av Nytorp (R. 2567)

N:r 67 Bara (R. 6321)

Född den 25 Mars 1928 vid Nordviks avelscentrum, Nyadal.  
Färg: vstp. Typ: 2. Ö.-n:r 67.

**Nyland**  
pr Nyland.

Ägare: *Sunnanåkers tjurförening.*

**3620**

**Rapid Ling.**

Rapid av Nordvik (R. 3621)

N:r 27 Lilja (R. 6656)

Född den 19 Maj 1928 vid Rossö gård, Nyland. Färg: vst.  
Typ: 1. Ö.-n:r 27.

**Rossö**  
pr Nyland.

Ägare: *Kungsgården-Mariebergs A.-B.*

**3621**

**Rapid av Nordvik.**

Mimer-Bravo (R. 2173)

N:r 59 Rakel (R. 3337)

Född den 10 Mars 1925 vid Nordviks avelscentrum Nyadal.  
Färg: vstp. Typ: 2. Ö.-n:r 59.

Ägare: *Själeavad tjurförening.***Själevad**  
pr Själevad.**Sambo av Nordvik.****3622**

Mimer-Bravo (R. 2173) N:r 43 Sandra (R. 3330)  
 Född den 29 Okt. 1923 vid Nordviks avelscentrum, Nyadal.  
 Färg: vstp. Typ: 1. Ö.-n:r 43.

Ägare: *Strömnäs A.-B.***Knäfte**  
pr Strömnäs.**Skunk av Odensäng.****3623**

Kajsin (R. 2893) Sköna (R. 7237)  
 Född den 12 Juli 1927 vid Odensängs avelscentrum, Öster-  
 sund. Färg: vstp. Typ: 2.

Ägare: *Ledinge tjurförening.***Graninge**  
pr Graninge.**Snö-Elegant.****3624**

Safir av Valne (R. 3241) Snöflamma (R. 6577)  
 Född den 12 Aug. 1929 hos Olle Trollsås, Trollsåsen, Nälden.  
 Färg: vstp. Typ: 2.

Ägare: *Bondsjö tjurförening.***Bondsjö**  
pr Härnösand.**Valter av Nytorp.****3625**

Ingmar av Nytorp (R. 2992) N:r 62 Valhalla (R. 6126)  
 Född den 1 Maj 1929 vid Nytorps avelscentrum, Arbrå. Färg:  
 vstp. Typ: 2. Ö.-n:r 62.

**Vagled**Ägare: *Vagleds tjuvförening.*

pr Östersund.

**3626****Agdur. (K. L.)**

Dan

Agda (R. 5787)

Gulling (R. 2609)

Dana (R. 7227)

Född den 3 Jan. 1930 hos Otto Pettersson, Odensala, Östersund. Färg: vst. Typ: 2.

**Kilen**Ägare: *Ola Jönsson.*

pr Storhögen.

**3627****Barret.**

From Grey (R. 3013)

Krona (R. 7977)

Född den 22 Sept. 1929 hos Israel Eriksson, Ottsjön. Färg: vst. Typ: 1.

**Norderåsen**Ägare: *Norderåsens tjuvförening.*

pr Norderåsen.

**3628****Boston.**

Elegant av Ope (R. 2703)

Boja (R. 4540)

Född den 9 Sept. 1929 vid Bölåsens avelscentrum, Oviken. Färg: vst. Typ: 2. Ö.-n:r 48.

**Elven**Ägare: *Elvens tjuvförening.*

pr Kövra.

**3629****Butter.**

Elegant av Ope (R. 2703)

Blomma (R. 7369)

Född den 24 Okt. 1929 vid Bölåsens avelscentrum, Oviken. Färg: vst. Typ: 1. Ö.-n:r 58.

**Vallen**Ägare: *Östbygdens tjuvförening.*

pr Strömsund.

**3630****Butter.**

Stinsen (R. 3050)

Rosta (R. 7405)

Född den 31 Maj 1928 hos P. E. Olovsson, Jonsgård, Strömsund. Färg: vst. Typ: 1.

Ägare: *Bror Larsson.***Fanbyn**  
pr Fanbyn.**Darid.****3631**

Sarid (R. 3047)	Diana (R. 8057)
<i>Född</i> den 7 Nov. 1929 hos ägaren. <i>Färg</i> : vst. <i>Typ</i> : 2.	

Ägare: *Erik Olsson.***Värmon**  
pr Näliden.**Dover.****3632**

Dacke (R. 3363)	Lova (R. 7239)
<i>Född</i> den 11 Okt. 1929 hos Olov Persson, Odensång, Östersund. <i>Färg</i> : vst. <i>Typ</i> : 1.	

Ägare: *Jormvattnets tjuvförening.***Jormvattnet**  
pr Jormvattnet.**Elm-Dan.** (K. L.)**3633**

Dan	Elma (R. 7241)
Gulling (R. 2609)	Dana (R. 7227)
<i>Född</i> den 20 Aug. 1929 hos Aute Palmqvist, Ope, Ope. <i>Färg</i> : vstp. <i>Typ</i> : 2.	

Ägare: *Blåsjöns tjuvförening.***Blåsjön**  
pr Jormvattnet.**Elmorus.****3634**

Elit av Ope (R. 3430)	Elmora (R. 8310)
<i>Född</i> den 22 Okt. 1929 hos Ante Palmqvist, Ope, Ope. <i>Färg</i> : vstp. <i>Typ</i> : 1.	

Ägare: *P. L. Palmqvist.***Ope**  
pr Ope.**Engo.****3635**

Ex-Zaren (R. 3368)	Engla (R. 5300)
<i>Född</i> den 30 Sept. 1929 hos ägaren. <i>Färg</i> : vstp. <i>Typ</i> : 1.	

**Storsjö**  
pr Storsjö Kapell.

Ägare: *Storsjö tjurförening.*

**3636****Fakir.**

Safir av Valne (R. 3241) N:r 86 Fröken Grey (R. 7466)  
*Född* den 5 April 1930 hos Olle Trollsås, Trollsåsen, Nälden.  
*Färg*: vstp. *Typ*: 2.

**Bäck**  
pr Gärdsta.

Ägare: *Anna Persson.*

**3637****Flink.**

Tärnlous (R. 3054) Flora (R. 8279)  
*Född* den 24 Sept. 1929 hos ägaren. *Färg*: vst. *Typ*: 1.

**Yxskaftkälen**  
pr Yxskaftkälen.

Ägare: *Jonas Nilsson.*

**3638****From-Kruse.**

From Grey (R. 3013) Blomma (R. 5795)  
*Född* den 1 Okt. 1929 hos Jonas Jönsson, Ottsjön. *Färg*:  
vrtp. *Typ*: 1.

**Hara**  
pr Haraby.

Ägare: *Hara tjurförening.*

**3639****Fursten av Rösta.**

Zaren (R. 3056) Flicka (R. 5797)  
*Född* den 18 Juni 1929 vid Rösta avelscentrum, Täng. *Färg*:  
vrtp. *Typ*: 3. Ö.-n:r 47.

**Laxsjö**  
pr Laxsjö.

Ägare: *Laxsjö tjurförening.*

**3640****Gadd.**

Gast-Gullig (R. 2885) N:r 29 Grevinna (R. 8064)  
*Född* den 6 Okt. 1929 vid Odensala avelscentrum, Östersund.  
*Färg*: vst. *Typ*: 2. Ö.-n:r 29.

Ägare: *Älvros tjuvförening.***Älvros**  
pr Älvros.**Gandhi av Odensala.****3641**

Gast-Gullig (R. 2885) N:r 28 Gärda (R. 8063)

Född den 3 Febr. 1930 vid Odensala avelscentrum, Östersund.

Färg: vst. Typ: 2. Ö.-n:r 28.

Ägare: *Havsnäs tjuvförening.***Havsnäs**  
pr Havsnäs.**Gardell.****3642**

Gynt (R. 3611) N:r 28 Gärda (R. 8063)

Född den 12 Mars 1929 vid Odensala avelscentrum, Östersund.

Färg: vst. Typ: 2. Ö.-n:r 28.

Ägare: *Manne Eurenus.***Björknäs**  
pr Fanbyn.**Glitter.****3643**

Nor-Ädel (R. 3234) Glansa (R. 2791)

Född den 12 Sept. 1929 hos ägaren. Färg: vst. Typ: 1.

Ägare: *Erik Persson.***Höge**  
pr Gärdsta.**Grabben.****3644**

Sparre (R. 3248) Gena (R. 6616)

Född den 29 Okt. 1929 hos Lars Larsson, Älsta, Norderön.

Färg: vst. Typ: 1.

Ägare: *Fyrås tjuvförening.***Fyrås**  
pr Fyrås.**Gram av Backe.****3645**

Ling (R. 2166) N:r 68 Dania (R. 3161)

Född den 13 Juli 1929 vid Backe avelscentrum, Backe, Backe.

Färg: vst. Typ: 2. Ö.-n:r 68.

**Kilen**Ägare: *Kilens' tjuvförening.*

pr Storhögen.

**3646****Granat av Trollsåsen.**

Sagoprins (R. 3044)

Grossy (R. 6576)

Född den 2 Sept. 1928 hos Olle Trollsås, Trollsåsen, Nälden.

Färg: vstp. Typ: 1.

**Tandsbyn**Ägare: *Carl Persson.*

pr Tandsbyn.

**3647****Gullik.**

Simbal (R. 2629)

Gullan (R. 8322)

Född den 4 Okt. 1929 hos ägaren. Färg: vst.

**Västbyn**Ägare: *Västbyns tjuvförening.*

pr Frösön.

**3648****Gylle.**

Gastell (R. 3477)

Gullan (Jt. kl. IV 09684)

Fingal (R. 2515)

Gina (R. 5294)

Född den 30 Aug. 1929 hos Nils Jonssons sterbhus, Ope.

Färg: vst. Typ: 2.

**Aspås**Ägare: *Aspås tjuvförening.*

pr Aspås.

**3649****Gyllenbom.**

Gast Gulling (R. 2885)

Gullan (Jt. kl. IV b 09684)

Fingal (R. 2515)

Gina (R. 5294)

Född den 19 Aug. 1930 hos Nils Jonssons sterbhus, Ope, Ope.

Färg: vstp. Typ: 2.

**Höge**Ägare: *Erik Persson.*

pr Gärdsta.

**3650****Göken.**

Tärnlous (R. 3054)

Fina (R. 8294)

Född den 2 Febr. 1929 hos ägaren. Färg: vstp., Typ: 1.

Ägare: *Östersunds ålderdomshem.***Björkbacka**  
pr Östersund.**Göte.****3651**

Zaren (R. 3056)

Göta (R. 8277)

*Född* den 5 April 1929 vid Rösta avelscentrum, Täng. *Färg:*  
vstp. *Typ:* 1.Ägare: *Ragunda kommunalhem.***Hammaren**  
pr Hammarstrand.**Göt-Grey.****3652**Frey Grey av Trollsåsen  
(R. 2882)

Göta 2 (R. 2888)

*Född* den 18 Nov. 1927 hos Jonas Nordin, Krokvåg, Gerilå.  
*Färg:* vstp. *Typ:* 1.Ägare: *Krångede tjurförening.***Krångede**  
pr Krångede.**Hyss-Gisle.****3653**Frey-Grey av Trollsåsen  
(R. 2882)

Börja (R. 8058)

*Född* den 16 April 1929 hos P. Dahlström, Gerilå. *Färg:*  
vstp. *Typ:* 1.Ägare: *Laxvikens tjurförening.***Laxviken**  
pr Laxviken.**Kajj.****3654**

From-Grey (R. 3013)

Krona (R. 6548)

*Född* den 15 Sept. 1929 hos E. M. Eriksson, Ottsjön. *Färg:*  
vst. *Typ:* 2.Ägare: *Storhögens tjurförening.***Storhögen**  
pr Storhögen.**Karat av Odensäng.****3655**

Sultan (R. 3530)

Kata (R. 7821)

*Född* den 17 Maj 1930 vid Odensängs avelscentrum, Öster-  
sund. *Färg:* vst. *Typ:* 2. Ö-n:r 14.

**Medstugan**  
pr Medstugan.

Ägare: *Jämtlands läns Hushållningssällskap.*

3656

**Kletrak.**

Dacke (R. 3363)

N:r 16 Kajsella (R. 8071)

Född den 17 Jan. 1930 vid Odensängs avelscentrum, Östersund. Färg: vstp. Typ: 1.

**Mässlingen**  
pr Mässlingen.

Ägare: *Mässlingens tjurförening.*

3657

**Laban.**

Farao (R. 3010)

N:r 70 Laila (R. 8091)

Född den 28 Mars 1930 hos Axel Edvall, Överbyn, Brunflo. Färg: vst.

**Kälen**  
pr Krokomb.

Ägare: *Erik Larsson.*

3658

**Löv-Ess.**

"Essen" av Ope (R. 2704)

Löva (R. 2782)

Född den 12 Sept. 1928 hos Nils Nilsson d. y., Dille, Täng. Färg: vst.

**Faxälven**  
pr Nälden.

Ägare: *Eskil Olsson.*

3659

**Ripshalln.**

Janne (R. 3020)

Maripa (R. 8291)

Född den 31 Okt. 1928 hos ägaren. Färg: vstp. Typ: 1.

**Kyrkslätten**  
pr Rödön.

Ägare: *Kyrkslättnens tjurförening.*

3660

**Sabel av Odensäng.**

Sultan (R. 3530)

Syster (R. 7429)

Född den 29 Maj 1930 vid Odensängs avelscentrum, Östersund. Färg: vst. Typ: 3. Ö-n:r 12.

Ägare: *Axel Edvall.***Överbyn**  
pr Brunflo.**Sarro.****3661**

Lento (R. 2724) N:r 19 Sara (R. 7489)

Född den 17 Nov. 1929 vid Valne avelscentrum, Näl-  
den. Färg: vst. Typ: 3. Ö.-n:r 19.Ägare: *Johan Johansson.***Änge**  
pr Offerdal.**Savoj.****3662**

Safir av Valne (R. 3241) Raska (R. 6572)

Född den 14 Okt. 1929 hos Magnus Löfgren, Trollsåsen, Näl-  
den. Färg: vst. Typ: 1.Ägare: *Ede-Håvås tjurförening.***Haxås**  
pr Hammerdal.**Simbal.****3663**

Zahib av Valne (R. 3393) Sagalind (R. 5831)

Född den 8 Jan. 1930 vid Valne avelscentrum, Näl-  
den. Färg: vst. Typ: 2. Ö.-n:r 7.Ägare: *Åre tjurförening.***Åre**  
pr Åre.**Snobb.****3664**

Kajsin (R. 2893) Snöflinga (R. 7822)

Född den 1 Juni 1929 vid Odensängs avelscentrum, Öster-  
sund. Färg: vst.Ägare: *Brunflo östra tjurförening.***Bodal**  
pr Brunflo.**Snö-Exellent.****3665**

Safir av Valne (R. 3241) Snöfjälla (R. 7467)

Född den 8 Sept. 1929 hos Olle Trollsås, Trollsåsen, Näl-  
den. Färg: vst. Typ: 2.

**Strand**  
pr Strömsund.

Ägare: *Strands tjurförening.*

**3666**

**Snökung av Trollsåsen.**

Safir av Valne (R. 3241) Snöyra (R. 7985)  
Född den 10 Aug. 1929 hos Olle Trollsås, Trollsåsen, Nälden.  
Färg: vstp.

**Hackås**  
pr Hackås.

Ägare: *Hackås tjurförening.*

**3667**

**Snö-Monark.**

Safir av Valne (R. 3241) Snöklocka (R. 7469)  
Född den 8 Aug. 1929 hos Olle Trollsås, Trollsåsen, Nälden.  
Färg: vst. Typ: 2.

**Tossberg**  
pr Trångsviken.

Ägare: *Tossbergs tjurförening.*

**3668**

**Snöprins.**

Snöfjäll (R. 3398) Sessa (R. 6481)  
Född den 12 Nov. 1929 hos Eskil Olsson, Faxälven, Nälden.  
Färg: vstp. Typ: 1.

**Nordannälden**  
pr Nordannälden.

Ägare: *Nordannäldens tjurförening.*

**3669**

**Snösuverän.**

Safir av Valne (R. 3241) Snöskimra (R. 4606)  
Född den 14 Sept. 1929 hos Olle Trollsås, Trollsåsen, Nälden.  
Färg: vstp. Typ: 1.

**Odensäng**  
pr Östersund.

Ägare: *Karl Karlsson.*

**3670**

**Sober.**

Sultan (R. 3530) Sköna (R. 7237)  
Född den 29 Maj 1930 hos ägaren. Färg: vst. Ö.-n:r 11.

Ägare: *N. O. Holmsten.***Mo**  
på Trångsviken.**Strix.****3671**

Lento (R. 2724)

Sola (R. 7964)

Född den 24 Dec. 1929 hos ägaren. Färg: vstp. Typ: 2.

Ägare: *Röde-Vikens tjuvförening.***Röde**  
pr Alsen.**Sve-Lento.****3672**

Lento (R. 2724)

Svea (R. 5855)

Född den 23 Aug. 1929 hos Lars Åsvald, Åse, Trångsviken.  
Färg: vst. Typ: 1.Ägare: *Bröderna Edholm.***Torvalla**  
pr Östersund.**Sving.****3673**

Syster-Son (R. 3249)

N:r 60 Svea (R. 7980)

Född den 19 Jan. 1929 hos P. L. Palmqvist, Ope, Ope. Färg:  
vst. Typ: 2.Ägare: *Västane tjuvförening.***Västane**  
pr Kälarna.**Tobias av Änge.****3674**

N:r 19 Svala-Inge (R. 2586)

N:r 181 Tonny (R. 7733)

Född den 23 Mars 1930 vid Änge avelscentrum, Nås. Färg:  
vst. Typ: 2. Ö.-n:r 181.Ägare: *Bröderna Eriksson.***Backen**  
pr Näliden.**Troll.****3675**

Safir av Valné (R. 3241)

Sveaborg (R. 3023)

Född den 17 Okt. 1929 hos J. Gudfastssons stbh., Trollsåsen,  
Näliden. Färg: vst. Typ: 1.

**Dille**  
pr Täng.

Ägare: *Dille-Backens tjurförening.*

**3676**

**Trumf-Ess.**

Essen av Ope (R. 2704) Lycka (Jt. kl. IV b 08735)  
Tärn (R. 1612) Löva (R. 2782)

Född den 27 Dec. 1928 hos Nils Nilsson d. y., Dille, Täng.  
Färg: vstp. Typ: 2.

**Åsarna**  
pr Åsarna.

Ägare: *Åsarnas tjurförening.*

**3677**

**Zaar.**

Zaren (R. 3056) Floria (R. 6550)

Född den 22 Maj 1930 vid Rösta avelscentrum, Täng. Färg:  
vst. Typ: 2. Ö.-n:r 52.

**Tullus**  
pr Näliden.

Ägare: *Tullus tjurförening.*

**3678**

**Zarevitsch.**

Zaren (R. 3056) Fia (R. 6552)

Född den 19 Jan. 1930 vid Rösta avelescentrum, Täng. Färg:  
vrt. Typ: 2. Ö.-n:r 54.

**Svenstavik**  
pr Svenstavik.

Ägare: *Svenstaviks tjurförening.*

**3679**

**Zar-Sven.**

Zaren (R. 3056) Nr 60 Svea (R. 7980)

Född den 24 Dec. 1929 vid Rösta avelscentrum, Täng. Färg:  
vstp. Typ: 3.

Ägare: *Botsmarks tjuvförening.***Botsmark**  
pr Botsmark.**Bethoven.****3680**

Adler av Älvbacka (R. 3405) Beda 2 (R. 6766)

*Född* den 7 Jan. 1930 hos J. Lindgren, Risliden, Västerliden.*Färg*: vstSp. *Typ*: 2.Ägare: *Hedlunda tjuvförening.***Hedlunda**  
pr Lycksele.**N:r 18 Delfin av Odensala.****3681**

Gast-Gulling (R. 2885) N:r 32 Dagmar (R. 8067)

*Född* den 27 Jan. 1930 vid Odensala avelscentrum, Östersund.*Färg*: vstp. *Typ*: 2. Ö.-n:r 32.Ägare: *J. O. Zingmark.***Älvbacka**  
pr Umeå.**Exot av Änge.****3682**

N:r 19 Svala Inge (R. 2586) N:r 151 Elva (R. 6453)

*Född* den 2 Juli 1928 vid Ängö avelscentrum, Nås. *Färg*:vst. *Typ*: 1. Ö.-n:r 151.Ägare: *Gafsele tjuvförening.***Gafsele**  
pr Gafsele.**Gorki av Kristineberg.****3683**

Sval-Inge (R. 2237) N:r 51 Gynna 2 (R. 7550)

*Född* den 14 Aug. 1929 vid Kristinebergs avelscentrum, Vil-helmina. *Färg*: vst. *Typ*: 1. Ö.-n:r 51.Ägare: *Bröderna Sandström.***Botsmark**  
pr Botsmark.**Greve Zar av Odensäng.****3684**

Zaren (R. 3056) Gastella (R. 7230)

*Född* den 11 Nov. 1929 vid Odensängs avelscentrum, Öster-sund. *Färg*: vst. *Typ*: 2. Ö.-n:r 8.

**Åmliden**Ägare: *Åmlidens tjurförening.*

pr Lillholmträsk.

3685

**Grim av Kristineberg.**

Sval-Inge (R. 2237)

N:r 54 Gullstrand (R. 8011)

Född den 3 Mars 1930 vid Kristinebergs avelscentrum, Vilhelmina. Färg: vstp. Typ: 2. Ö-n:r 54.

**Lögdeå**Ägare: *J. A. Öhman.*

pr Lögdeå.

3686

**Hampus.**

Gubben (R. 2774)

Hansan (R. 8013)

Född den 18 Sept. 1929 hos ägaren. Färg: vstp. Typ: 1.

**Brännland**Ägare: *Oscar Åström.*

pr Brännland.

3687

**Herodes av Brännland.**Sulamit av Botsmark  
(R. 3081)

N:r 55 Hälsa (R. 8008)

Född den 21 Febr. 1930 hos Oscar Åström, Brännland, Brännland. Färg: vst. Typ: 1. Ö-n:r 55.

**Hörnsjö**Ägare: *Hörnsjö tjurförening.*

pr Hörnsjö.

3688

**Lincoln.**

Farao (R. 3010)

Lita (R. 8098)

Född den 5 Okt. 1929 hos Axel Edvall, Överbryn, Brunflo.  
Färg: vst. Typ: 1.**Baggböle**Ägare: *Ester Andersson.*

pr Brännland.

3689

**Lyrik av Brännland.**Sulamit av Botsmark  
(R. 3081)

Lydana (R. 4783)

Född den 16 Sept. 1929 hos Oscar Åström, Brännland, Brännland. Färg: vst. Typ: 1. Ö-n:r 30.

Ägare: *Mo & Domsjö A.-B.***Sörbyn**  
pr Håknäs.**Marell av Kyrktjärn.****3690**

Mulato av Kyrktjärn (R. 3074)	N:r 59 Majken 2 (R. 7556)
----------------------------------	---------------------------

*Född* den 22 Maj 1929 hos ägaren vid Kyrktjärns avelscentrum, Bjurholm. *Färg*: vst. *Typ*: 1. Ö.-n:r 59.

Ägare: *Vännäs by tjuvförening.***Vännäs by**  
pr Spöland.**Mastig av Brännland.****3691**

Sulamit av Botsmark (R. 3081)	N:r 60 Maja (R. 8356)
----------------------------------	-----------------------

*Född* den 15 Sept. 1929 hos Oscar Åström, Brännland, Brännland. *Färg*: vstp. *Typ*: 1. Ö.-n:r 60.

Ägare: *Norrbyortens tjuvförening.***Norrbyn**  
pr Tavelnsjö.**Mentor av Brännland.****3692**

Sulamit av Botsmark (R. 3081)	N:r 38 Meckan (R. 6722)
----------------------------------	-------------------------

*Född* den 4 Juni 1929 hos Oscar Åström, Brännland, Brännland. *Färg*: vstSp. *Typ*: 2. Ö.-n:r 38.

Ägare: *Spölands tjuvförening.***Spöland**  
pr Spöland.**Merkur av Brännland.****3693**

Sulamit av Botsmark (R. 3081)	N:r 54 Mecky (R. 8007)
----------------------------------	------------------------

*Född* den 10 Okt. 1928 hos Oscar Åström, Brännland, Brännland. *Färg*: vstp. *Typ*: 3. Ö.-n:r 54.

Ägare: *Oscar Åström.***Brännland**  
pr Brännland.**Nektor av Brännland.****3694**

Sulamit av Botsmark (R. 3081)	N:r 37 Nelly (R. 6723)
----------------------------------	------------------------

*Född* den 25 Febr. 1930 hos ägaren. *Färg*: vst. *Typ*: 1. Ö.-n:r 37.

**Kroksjö**  
pr Umeå.

Ägare: *Kroksjö tjurförening.*

**3695**

**Per-Dick av Älvsbacka.**

Dick (R. 2792)

N:r 45 Pråla (R. 7546)

Född den 22 Juni 1928 vid Älvsbacka avelscentrum, Umeå.  
Färg: vst. Typ: 1. Ö-n:r 45.

**Kristineberg**  
pr Vilhelmina.

Ägare: *Aug. Grönlund.*

**3696**

**Rane av Änge.**

N:r 19 Svala-Inge (R. 2586)

N:r 136 Rut (R. 5692)

Född den 26 April 1928 vid Änge avelscentrum, Nås. Färg:  
vst. Typ: 2. Ö-n:r 136.

**Kryckeltjärn**  
pr Vindeln.

Ägare: *Kryckeltjärns tjurförening.*

**3697**

**Salamander av Botsmark.**

Ingvar av Änge (R. 3069)

Svala (R. 1754)

Född den 14 Aug. 1928 vid Botsmarks avelscentrum, Bots-  
mark. Färg: vst. Typ: 2. Ö-n:r 19.

**Robertsfors**  
pr Robertsfors.

Ägare: *Robertsfors Bruk.*

**3698**

**Sonchus av Älvsbacka.**

Dick (R. 2792)

N:r 43 Saga (R. 7544)

Född den 14 April 1929 vid Älvsbacka avelscentrum, Umeå.  
Färg: vst. Typ: 1. Ö-n:r 43.

**Sävar**  
pr Sävar.

Ägare: *Sävar-Tjälns tjurförening.*

**3699**

**Svane-Dick av Älvsbacka.**

Dick (R. 2792)

N:r 39 Svana (R. 6736)

Född den 6 Sept. 1928 vid Älvsbacka avelscentrum, Umeå.  
Färg: vst. Typ: 1. Ö-n:r 39.

Ägare: *Pängsjö tjuvförening.***Pängsjö**  
pr Pängsjöby.**Svenske av Älvsbacka.****3700**

Dick (R. 2792) Svenska (R. 3619)

*Född* den 13 April 1928 vid Älvsbacka avelscentrum, Umeå.  
*Färg*: vstp. *Typ*: 2. Ö.-n:r 31.Ägare: *Degerfors tjuvförening.***Degerfors**  
pr Vindeln.**Testor av Botsmark.****3701**

Ingvar av Änge (R. 3069) Täsä (R. 4324)

*Född* den 8 Okt. 1929 vid Botsmarks avelscentrum, Botsmark.  
*Färg*: vst. *Typ*: 2. Ö.-n:r 43.Ägare: *Kolaboda tjuvförening.***Kolaboda**  
pr Änåset.**Vidar av Botsmark.****3702**

Ingvar av Änge (R. 3069) N:r 35 Vida (R. 3435)

*Född* den 25 Jan. 1930 vid Botsmarks avelscentrum, Botsmark.  
*Färg*: vstp. *Typ*: 2. Ö.-n:r 35.Ägare: *Agnäs tjuvförening.***Agnäs**  
pr Agnäs.**Zarflod av Rösta.****3703**

Zaren (R. 3056) N:r 66 Floda (R. 8318)

*Född* den 4 Mars 1930 vid Rösta avelscentrum, Täng. *Färg*:  
vst. *Typ*: 2. Ö.-n:r 66.Ägare: *Viska tjuvförening.***Viska**  
pr Fredrika.**örne av Kristineberg.****3704**

Sval-Inge (R. 2237) N:r 57 Örblom (R. 8364)

*Född* den 20 Mars 1929 vid Kristinebergs avelscentrum, Vilhelmina. *Färg*: vst. *Typ*: 1. Ö.-n:r 57.

**Hindersö**  
pr Hindersön.

Ägare: *Hindersö tjurförening.*

**3705****Arving.**

Snö Inge av Änge (R. 3121) N:r 29 Andra (R. 6039)  
*Född* den 2 April 1928 hos O. L. Öberg, Ersnäs. *Färg*: vstp.

**Mattisudden**  
pr Mattisudden.

Ägare: *Mattisuddens tjurförening.*

**3706****Athos.**

Minister av Änge (R. 3112) N:r 18 Alva (R. 8031)  
*Född* den 6 Jan. 1929 vid Västergårdens avelscentrum, Ale.  
*Färg*: vstp. Ö-n:r 18.

**Hålbberg**  
pr Hålbbergsliden.

Ägare: *Hålbbergs tjurförening.*

**3707****Danke.**

Nätt (R. 3293) Docka (R. 4983)  
*Född* den 27 Maj 1929 hos Helmer Granlund, Glommerstråk.  
*Färg*: vstp. *Typ*: 1.

**Jockmökk**  
pr Jockmökk.

Ägare: *Hushållsgillet.*

**3708****Docent.**

Dragon (R. 1830) Doja (R. 2040)  
*Född* den 14 Jan. 1920 vid Älvåkers avelscentrum, Älvsbyn.  
*Färg*: vstp. Ö-n:r 11.

**Unby**  
pr Unbyn.

Ägare: *Unby tjurförening.*

**3709****Dover av Älvåker.**

Exellensen av Änge (R. 3101) Doja (R. 6861)  
*Född* den 14 Mars 1929 vid Älvåkers avelscentrum, Älvsbyn.  
*Färg*: vst. Ö-n:r 33.

Ägare: *Sjulnäs tjuvförening.***Sjulnäs**  
pr Roknäs.**Dress av Älvåker.****3710**

Exellensen av Änge (R. 3101) Drippla (R. 6921)

Född den 1 Juli 1928 vid Älvåkers avelscentrum, Älvsbyn.  
Färg: vst. Typ: 2. Ö.-n:r 26.Ägare: *Kopparnäs tjuvförening.***Kopparnäs**  
pr Håkansö.**Driftig.****3711**

Indisi av Nytorp (R. 3105) Driva (R. 8380)

Född den 10 Mars 1928 hos Gunnar Öhlund, Bertnäs, Håkansö.  
Färg: vst. Typ: 1.Ägare: *Glommersträsk tjuvförening.***Glommersträsk**  
pr Glommersträsk.**Drill av Byggården.****3712**

N:r 50 Import av Nytorp (R. 2566) Dolly (R. 6062)

Född den 22 Maj 1929 vid Byggårdens avelscentrum, Altersbruk. Färg: vrt. Typ: 2. Ö.-n:r 17.

Ägare: *Rosviks tjuvförening.***Rosvik**  
pr Rosvik.**Fakir av Byggården.****3713**

N:r 50 Import av Nytorp (R. 2566) Flamma (R. 3738)

Född den 11 Febr. 1929 vid Byggårdens avelscentrum, Altersbruk. Färg: vst. Typ: 2. Ö.-n:r 10.

Ägare: *Övre Bredåker tjuvförening.***Övre-Bredåker**  
pr Åkernäs.**Folke.****3714**

Dalton (R. 3093) Flocka (R. 6855)

Född den 12 Nov. 1928 hos Hugo Sundberg, Bredåker, Åkersnäs. Färg: vst.

**Mockträsk**  
pr Boden.

Ägare: *Mockträsk tjuvförening.*

3715

**Fram.**

Nalle (R. 3435)

Fauna (R. 6044)

Född den 14 Jan. 1930 hos Bröderna Granlund, Glommersträsk. *Färg: vst.*

**Öjeby**  
pr Öjebyn.

Ägare: *Öjeby tjuvförening.*

3716

**Ingel.**

Krokan av Norrgården  
(R. 2559)

Inga (R. 6900)

Född den 28 April 1928 hos Ivar Filipsson, Svensbyn. *Färg: vstp. Typ: 1.*

**Järvträsk**  
pr Glommersträsk.

Ägare: *Järvträsk tjuvförening.*

3717

**Jack.**

Favorit (R. 3102)

Junga (R. 6821)

Född den 19 Febr. 1928 hos Villiam Edström, Glommersträsk. *Färg: vstp. Typ: 1.*

**Vallen**  
pr Ersnäs.

Ägare: *Vallens tjuvförening.*

3718

**Linder.**

Ivan av Nytorp (R. 3106)

Lillko (R. 6092)

Född den 15 Mars 1927 hos Rob. Thurvfjäll, Vallen, Ersnäs. *Färg: vst.*

**Broby**  
pr Boden.

Ägare: *Broby tjuvförening.*

3719

**Lord.**

Dalton (R. 3093)

Lilja (R. 7587)

Född den 17 Juli 1928 hos N. A. Johansson, Bredåker, Åker-  
näs. *Färg: vst.*

Ägare: *Sandträsk tjurförening.***Sandträsk**  
pr Glommersträsk.**Nalte.****3720**

Flanör (R. 2556) Nora (R. 7616)

Född den 23 Sept. 1928 hos Ivar Granlund, Glommersträsk.  
Färg: vstp. Typ: 1.Ägare: *Aborrträsk tjurförening.***Aborrträsk**  
pr Aborrträsk.**Norrland.****3721**

Loth (R. 2798) Nättros (R. 3672)

Född den 5 April 1927 hos Verner &amp; Ivar Granlund, Glommersträsk. Färg: vstp. Typ: 1.

Ägare: *S. Bredåkers tjurförening.***S. Bredåker**  
pr Middagsberget.**Roland.****3722**

Snö-Inge av Änge (R. 3121) Rosa (R. 7601)

Född den 26 Juni 1929 hos A. Johansson, Ersnäs. Färg: vstp.

Ägare: *Ersnäs tjurförening.***Ersnäs**  
pr Ersnäs.**Rolf.****3723**

Flanör (R. 2556) Rosa (R. 7601)

Född den 18 Juni 1928 hos A. Johansson, Ersnäs. Färg: vstSp.

Ägare: *Pitholms tjurförening.***Pitholm**  
pr Piteå.**Rosen.****3724**

Flanör (R. 2556) Ranka (R. 8028)

Född den 16 Nov. 1928 hos J. G. Eriksson, Glommersträsk.  
Färg: vst. Typ: 1.

**Björsky**  
pr Luleå.Ägare: *Björsky tjurförening***3725****Safir av Björkvalla.**

Exellensen av Änge (R. 3101) Sally (R. 6102)

*Född* den 9 Jan. 1929 vid Björkvalla avelscentrum, Älvsbyn.  
*Färg*: vstp. Ö.-n:r 7.**Muskus**  
pr Vistträsk.Ägare: *Muskus tjurförening.***3726****Sifon.**

Exellensen av Änge (R. 3101) Sippa (R. 7677)

*Född* den 21 Okt. 1929 vid Björkvalla avelscentrum, Älvsbyn.  
*Färg*: vst. *Typ*: 1. Ö.-n:r 11.**Gäddvik**  
pr Gäddvik.Ägare: *Gäddviks tjurförening.***3727****Snabb.**

Flanör (R. 2556) Snövit (R. 6831)

*Född* den 3 Nov. 1928 hos R. Lundström, Glommerträsk.  
*Färg*: vst.**Måttsund**  
pr Luleå.Ägare: *Måttsunds tjurförening.***3728****Snobb.**

Minister av Änge (R. 3112) Svalros (R. 6830)

*Född* den 9 Juni 1928 vid Västergårdens avelscentrum, Ale.  
*Färg*: vst. Ö.-n:r 17.**Hålberg**  
pr Hålbergsliden.Ägare: *K. A. Karlstén.***3729****Stabil.**

Flanör (R. 2556) Svalros (R. 7648)

*Född* den 13 Dec. 1927 hos Emil Brännström, Solhem, Glommerträsk. *Färg*: vstSp. *Typ*: 1.

Ägare: *Öjeby tjurförening.***Öjeby**  
pr Öjebyn.**3730****Tur.**N:r 50 Import av Nytorp  
(R. 2566)

Granna (R. 7637)

*Född* den 8 Maj 1927 vid Byggårdens avelscentrum, Alters-  
bruk. *Färg*: vstp. *Typ*: 2.

**By**  
pr Höje.

Ägare: *N. Joh. Nilsson.*

**8118**

**Sejli 2.**

Leve 2 (R. 2453)

Sejli 1 (R. 5697)

Född den 16 Okt. 1926 hos ägaren. Färg: vstp. Typ: 2.

**8119**

**N:r 11 Sejli 3.**

Leve 2 (R. 2453)

Sejli 1 (R. 5697)

Född den 6 Mars 1928 hos ägaren. Färg: vst. Typ: 2.  
Ö.-n:r 11.

Ägare: *Johan S. Gezelius.***Enholn**  
pr Dala-Järna.**Fjällros.****8120**

Fjällgubben (R. 2570)	Lilja (R. 5587)
Född den 4 Okt. 1924 hos ägaren. Färg: vstp.	

**Kruslin.****8121**

Löving av Änge (R. 2841)	Lilja (R. 5587)
Född den 3 Nov. 1927 hos ägaren. Färg: vstp.	

Ägare: *Lisspers Anders Andersson.***Enholn**  
pr Dala-Järna.**Stumpa.****8122**

Löving av Änge (R. 2841)	Prinsa (R. 3828)
Född den 27 Aug. 1926 hos ägaren. Färg: vst.	

Ägare: *Spik Olov Johansson.***Gråheden**  
pr Torgåsmon.**Muntra.****8123**

Lind (R. 2823)	Glimma (Kp. kl. IV 1742)
Morling (R. 1934)	Muntra (Kp. kl. III 150)
Född den 3 Mars 1926 hos ägaren. Färg: v.	

Ägare: *Finn Lars Andersson.***Ilbäcken**  
pr Hulån.**Viva.****8124**

From Inus (R. 2978)	Tindra (R. 6978)
Född den 5 Juli 1929 hos ägaren. Färg: vstp.	

Ägare: *Israel Israelsson.***Ilbäcken**  
pr Hulån.**Majken.****8125**

Fjällgubben (R. 2570)	Krusa (R. 5614)
Född den 28 Dec. 1928 hos ägaren. Färg: vst.	

**Ilbäcken**  
pr Hulån.

Ägare: *Israel Israelsson.*

8126

**Nätta.**

Galant (R. 2574)

Muntra (R. 6979)

Född den 28 Aug. 1925 hos Finn Lars Andersson, Ilbäcken,  
Hulån. Färg: vst.

**Ilbäcken**  
pr Hulån.

Ägare: *Långnils Erik Larsson.*

8127

**Docka.**

Fjällgubben (R. 2570)

Sköna (R. 7692)

Född den 13 Febr. 1926 hos ägaren. Färg: vst.

8128

**Pärla.**

Fjällgubben (R. 2570)

Sköna (R. 7692)

Född den 16 Jan. 1929 hos ägaren. Färg: vst.

**Ilbäcken**  
pr Hulån.

Ägare: *Joel Thunström.*

8129

**Lita.**

Fjällgubben (R. 2570)

Pryda (R. 3902)

Född den 1 Juli 1927 hos ägaren. Färg: vst.

**Källbo**  
pr Vimo.

Ägare: *Fredrik Lessel.*

8130

**Nora.**

Inus av Nytorp (R. 2439)

Dala (R. 5640)

Född den 13 Juni 1924 hos P. A. Danielsson, Dala-Järna.  
Färg: v.

**Morn**  
pr Dala-Järna.

Ägare: *Blom And. Andersson.*

8131

**Lycka.**

Snökung (R. 1955)

Prima (R. 5625)

Född den 17 Juni 1925 hos ägaren. Färg: vstp.

Ägare: *F. Falck.***Myrbacka**  
pr Dala-Järna.**Pricka.****8132**

Snökung (R. 1955)

Flora (R. 5632)

Född den 25 Febr. 1927 hos ägaren. *Färg*: vst.Ägare: *P. A. Andersson.***Myrbacka**  
pr Dala-Järna.**Gulla.****8133**

Snökung (R. 1955)

Fromma (R. 8035)

Född den 17 Jan. 1928 hos ägaren. *Färg*: vst.**Liljevit.****8134**

Fjällgubben (R. 2570)

Prima (R. 6998)

Född den 26 Juli 1925 hos ägaren. *Färg*: vst.Ägare: *Arvid Israelsson.***Myrbacka**  
pr Dala-Järna.**Majros.****8135**

Löving av Änge (R. 2841)

Krusa (R. 6964)

Född den 4 Mars 1929 hos S. L. Eriksson, Dala-Järna. *Färg*: vstp.Ägare: *Bössfall Karin Henriksson.***Noret**  
pr Dala-Järna.**Fjällros.****8136**

Äppelman (R. 2587)

Docka (R. 7014)

Född den 10 Jan. 1929 hos ägaren. *Färg*: vst.Ägare: *Der Johan Johansson.***Noret**  
pr Dala-Järna.**Driva.****8137**

Äppelman (R. 2587)

Rosa (R. 7708)

Född den 15 Febr. 1928 hos ägaren. *Färg*: vst.

- 8138** **Noret** Ägare: *Der Johan Johansson.*  
pr Dala-Järna.
- Majken.**
- Äppelman (R. 2587) Tärna (R. 5641)  
Född den 30 Mars 1927 hos ägaren. Färg: vst.
- 8139** **Noret** Ägare: *Lind Joh. Mattsson.*  
pr Dala-Järna.
- Stumpa.**
- Inus av Nytorp (R. 2439) Prima (R. 7705)  
Född den 15 Juli 1927 hos Kristian Gezelius, Nordanåker,  
Dala-Järna. Färg: vst.
- 8140** **Noret** Ägare: *Sälj Lars Nilsson.*  
pr Dala-Järna.
- Frölin.**
- Äppelman (R. 2587) Stumpa 2 (R. 8142)  
Född den 4 Jan. 1928 hos ägaren. Färg: vstp.
- 8141** **Lillstumpan.**
- Äppelman (R. 2587) Stumpa 2 (R. 8142)  
Född den 14 Sept. 1928 hos ägaren. Färg: vstSp.
- 8142** **Stumpa 2.**
- Galant (R. 2574) Stumpa 1 (Kp. kl. IV 041)  
Stampen (R. 264) Alpros (R. 2487)  
Född den 8 Mars 1926 hos Evald Fröman, Hulån: Färg: vstp.
- 8143** **Näset** Ägare: *Emil Bäck.*  
pr Vansbro.
- Gunda.**
- N:r 87 Isak (R. 2440) Sköna (R. 7015)  
Född den 26 Nov. 1926 hos ägaren. Färg: vstp.

Ägare: *Hane Erik Larsson.*Ovanheden  
pr Äppelbo.

## Dolly.

8144

Göte-Juno (R. 2979) Docka (R. 7018)  
Född den 2 April 1928 hos ägaren. Färg: vstp.

## Snälla 2.

8145

Snöprins (R. 2695) Snälla (R. 7698)  
Född den 6 Aug. 1926 hos Göt And. Pettersson, Morn, Dala-  
Järna. Färg: vst.

Ägare: *Johannes Skoglund.*Prästgården  
pr Äppelbo.

## Freja.

8146

Göte-Juno (R. 2979) Fagerlin (R. 7746)  
Född den 1 Sept. 1928 hos ägaren. Färg: vst.

## Sippa.

8147

Snökung (R. 1955) Snövit (R. 4002)  
Född den 29 Febr. 1928 hos ägaren. Färg: vst.

Ägare: *S. E. Eriksson.*Rågsveden  
pr Vansbro.

## Pricka.

8148

N:r 87 Isak (R. 2440) Tindra (R. 5652)  
Född den 15 Jan. 1925 hos ägaren.

## Snälla.

8149

N:r 87 Isak (R. 2440) Tindra (R. 5652)  
Född den 26 Dec. 1925 hos ägaren. Färg: vst.

**Rågsveden**  
pr Vansbro.

Ägare: *Finn Lars Larsson.*

**8150**

**Jänta.**

Fjällgubben (R. 2570) Rolin (Kpb. kl. IV 1529)  
 Leve (R. 262) Sköna (Kp. kl. III 25)  
 Hannibal (Kp. 241) Löva  
 Född den 27 Aug. 1928 hos Evald Fröman, Skälö, Hulån.  
 Färg: vst.

**Skamhed**  
pr Hulån.

Ägare: *Ivars Samuel Samuelsson.*

**8151**

**Gladelin.**

Löving av Änge (R. 2841) Glada (R. 6993)  
 Född den 15 April 1928 hos Bloms And. Andersson, Morn.  
 Färg: vst.

**Skälö**  
pr Hulån.

Ägare: *Finn Erik Mattsson.*

**8152**

**Pärla.**

Inus av Nytorp (R. 2439) Låga (R. 7027)  
 Född den 17 Dec. 1924 hos ägaren. Färg: vst.

**Skälö**  
pr Hulån.

Ägare: *Evald Fröman.*

**8153**

**Lilja. (K. L.)**

Lövinus (R. 2842) Svartnos  
 Inus av Nytorp (R. 2439) Stumpa (R. 4005)  
 Född den 30 Jan. 1927 hos ägaren. Färg: vst.

**8154**

**Majros.**

Fjällgubben (R. 2570) Stumpa 1 Kp. kl. IV 041  
 (Se R. 8142 ko)  
 Född den 29 April 1927 hos ägaren. Färg: vst.

Ägare: *Holbäcks Erik Karlsson.***Skälö**  
pr Hulån.**Blomma.****8155**

Inus av Nytorp (R. 2439) Snövit (R. 5654)  
*Född* den 20 Dec. 1926 hos Torp Nils Johansson, Skälö, Hulån.  
*Färg*: vst.

Ägare: *Erik Fyr.***Sälje**  
pr Holsåker.**Fröjda.****8156**

Inus av Nytorp (R. 2439) Krusa (R. 7028)  
*Född* den 26 Dec. 1928 hos ägaren. *Färg*: vst.

Ägare: *Gossar Lars Olsson.***Sälje**  
pr Holsåker.**Pryda.****8157**

Diamant (R. 2683) Plenta (R. 7724)  
*Född* den 18 Sept. 1928 hos ägaren. *Färg*: vst.

**Pärla.****8158**

Diamant (R. 2683) Plenta (R. 7724)  
*Född* den 15 Okt. 1927 hos ägaren. *Färg*: vst.

Ägare: *Nisses Erik Eriksson.***Sälje**  
pr Holsåker.**Tärna 1.****8159**

Inus av Nytorp (R. 2439) Tärna (R. 3914)  
*Född* den 27 Juli 1926 hos Göt Anders Pettersson, Mora, Dala-Järna. *Färg*: vst.

Ägare: *Jöns Erik Olsson.***Uppsälje**  
pr Dala-Järna.**Rosenkulla.****8160**

Snökung (R. 1955) Fjälla (R. 7035)  
*Född* den 3 Juli 1926 hos ägaren. *Färg*: vst.

**Västbygge**  
pr Venjan.

Ägare: *Olov Strand.*

**8161**

**Milda.**

Trumpet (R. 2830) Majlind (R. 5623)  
*Född* den 25 Sept. 1927 hos ägaren. *Färg*: vst.

**8162**

**Muntra.**

Trumpet (R. 2830) Majlind (R. 5623)  
*Född* den 27 Sept. 1928 hos ägaren. *Färg*: vst.

**8163**

**Viva.**

Trumpet (R. 2830) Vita (R. 5622)  
*Född* den 20 Juli 1928 hos ägaren. *Färg*: vst.

**Vörderås**  
pr Transtrand.

Ägare: *Aug. Skotte.*

**8164**

**Krusa.**

Fjäll (R. 1898) Östlind (R. 2572)  
*Född* i Aug. 1920 hos Anders Jakobsson, Marnäs, Transtrand. *Färg*: vstp.

**Änge**  
pr Nås.

Ägare: *St. Kopparbergs Bergslags A.-B.*

**8165**

**N:r 182 Fira.**

N:r 19 Svala-Inge (R. 2586) N:r 137 Fia (R. 5688)  
*Född* den 22 Jan. 1924 vid Änge avelscentrum, Nås. *Färg*: vst. Ö.-n:r 137.

**8166**

**N:r 189 Renata.**

N:r 19 Svala-Inge (R. 2586) Rippla (R. 4085)  
*Född* den 29 Sept. 1924 vid Änge avelscentrum, Nås. *Färg*: vstp. Ö.-n:r 94.

Ägare: *St. Kopparbergs Bergslags A.-B.*Änge  
pr Nås.**N:r 199 Eva.****8167**

N:r 19 Svala-Inge (R. 2586) N:r 151 Elva (R. 6453)

*Född* den 25 Jan. 1926 vid Änge avelscentrum, Nås. *Färg:*  
vst. Ö.-n:r 151.**N:r 200 Perry.****8168**

N:r 19 Svala-Inge (R. 2586) N:r 123 Perlina (R. 4117)

*Född* den 29 Sept. 1925 vid Änge avelscentrum, Nås. *Färg:*  
vstp. Ö.-n:r 123.**N:r 203 Fidra.****8169**

N:r 19 Svala-Inge (R. 2586) N:r 142 Filma (R. 5693)

*Född* den 25 Mars 1926 vid Änge avelscentrum, Nås. *Färg:*  
vstp. Ö.-n:r 142.**N:r 204 Tia.****8170**

Elv-Ling av Änge (R. 2684) N:r 181 Tonny (R. 7733)

*Född* den 28 April 1926 vid Änge avelscentrum, Nås. *Färg:*  
vstp. Ö.-n:r 181.**N:r 206 Regina.****8171**

N:r 19 Svala-Inge (R. 2586) Ryda (R. 4084)

*Född* den 21 Juli 1926 vid Änge avelscentrum, Nås. *Färg:*  
vstp. Ö.-n:r 95.**N:r 207 Ragna.****8172**

Elv-Ling av Änge (R. 2684) N:r 184 Runa (R. 7735)

*Född* den 20 Aug. 1926 vid Änge avelscentrum, Nås. *Färg:*  
vstp. Ö.-n:r 184.**N:r 208 Perta.****8173**

N:r 19 Svala-Inge (R. 2586) N:r 123 Perlina (R. 4117)

*Född* den 5 Okt. 1926 vid Änge avelscentrum, Nås. *Färg:*  
vstp. Ö.-n:r 123.

Änge  
pr Nås.

Ägare: *St. Kopparbergs Bergslags A.-B.*

8174

N:r 209 Ryska.

N:r 19 Svala-Inge (R. 2586)      N:r 159 Rydgull (R. 7053)

Född den 7 Jan. 1927 vid Änge avelscentrum, Nås. Färg:  
vstp. Ö.-n:r 159.

8175

N:r 211 Rutan.

N:r 19 Svala-Inge (R. 2586)      N:r 136 Rut (R. 5692)

Född den 16 Febr. 1927 vid Änge avelscentrum, Nås. Färg:  
vst. Ö.-n:r 136.

8176

N:r 212 Löna.

N:r 19 Svala-Inge (R. 2586)      N:r 104 Lövkrona (R. 4101)

Född den 9 Maj 1927 vid Änge avelscentrum, Nås. Färg:  
vst. Ö.-n:r 104.

8177

N:r 214 Råna.

Elv-Ling av Änge (R. 2684)      N:r 186 Rånda (R. 7737)

Född den 5 Mars 1927 vid Änge avelscentrum, Nås. Färg:  
vstp. Ö.-n:r 186.

8178

N:r 215 Flinga.

Elv-Ling av Änge (R. 2684)      N:r 158 Fingull (R. 7051)

Född den 15 Juni 1927 vid Änge avelscentrum, Nås. Färg:  
vstSp. Ö.-n:r 158.

8179

N:r 216 Snöelva.

Elv-Lind av Änge (R. 2684)      N:r 185 Snöbolla (R. 7736)

Född den 4 Dec. 1927 vid Änge avelscentrum, Nås. Färg:  
vstp. Ö.-n:r 185.

8180

N:r 217 India.

Elv-Ling av Änge (R. 2684)      N:r 183 Ira (R. 7734)

Född den 5 Okt. 1927 vid Änge avelscentrum, Nås. Färg:  
vst. Ö.-n:r 183.

Ägare: *St. Kopparbergs Bergslags A.-B.*Änge  
pr Nås.**N:r 218 Ramona.****8181**

Rubin av Änge (R. 2985) N:r 197 Riga (R. 7744)  
 Född den 17 Febr. 1928 vid Änge avelscentrum, Nås. Färg:  
 vst. Ö.-n:r 197.

**N:r 219 Reseda.****8182**

Elv-Ling av Änge (R. 2684) N:r 141 Rissa (R. 5690)  
 Född den 20 April 1928 vid Änge avelscentrum, Nås. Färg:  
 vstp. Ö.-n:r 141.

**N:r 220 Topsy.****8183**

Rubin av Änge (R. 2985) N:r 181 Tonny (R. 7733)  
 Född den 8 Maj 1928 vid Änge avelscentrum, Nås. Färg:  
 vst. Ö.-n:r 181.

**N:r 221 Snömön.****8184**

N:r 19 Svala-Inge (R. 2586) N:r 108 Snökulla (R. 4104)  
 Född den 30 Okt. 1927 vid Änge avelscentrum, Nås. Färg:  
 vstp. Ö.-n:r 108.

**N:r 222 Ena.****8185**

Rubin av Änge (R. 2985) N:r 199 Eva (R. 8167)  
 Född den 21 Juli 1928 vid Änge avelscentrum, Nås. Färg:  
 vstp. Ö.-n:r 199.

**N:r 223 Rilla.****8186**

N:r 19 Svala-Inge (R. 2586) Ryda (R. 4084)  
 Född den 25 Aug. 1928 vid Änge avelscentrum, Nås. Färg:  
 vstp. Ö.-n:r 95.

**N:r 224 Rya.****8187**

Elv-Ling av Änge (R. 2684) N:r 172 Rubi (R. 7728)  
 Född den 5 Juli 1928 vid Änge avelscentrum, Nås. Färg:  
 vst. Ö.-n:r 172.

Änge  
pr Nås.

Ägare: *St. Kopparbergs Bergslags A.-B.*

8188

N:r 225 Idéa.

Elv-Ling av Änge (R. 2684) N:r 125 Ida (R. 4119)  
Född den 18 Sept. 1928 vid Änge avelscentrum, Nås. Färg:  
vst. Ö.-n:r 125.

8189

N:r 226 Tilli.

Elv-Ling av Änge (R. 2684) Mimmi (R. 4238)  
Född den 4 Juli 1928 vid Änge avelscentrum, Nås. Färg:  
vst. Ö.-n:r 144.

8190

N:r 227 Fiken.

Elv-Ling av Änge (R. 2684) N:r 182 Fira (R. 8165)  
Född den 9 Nov. 1928 vid Änge avelscentrum, Nås. Färg:  
vstp. Ö.-n:r 182.

8191

N:r 228 Prilla.

N:r 19 Svala-Inge (R. 2586) N:r 163 Perlkrona (R. 7055)  
Född den 10 Jan. 1929 vid Änge avelscentrum, Nås. Färg:  
vstp. Ö.-n:r 163.

8192

N:r 229 Ranka.

Elv-Ling av Änge (R. 2684) N:r 184 Runa (R. 7735)  
Född den 9 Nov. 1928 vid Änge avelscentrum, Nås. Färg:  
vstp. Ö.-n:r 184.

8193

N:r 230 Snipa.

Elv-Ling av Änge (R. 2684) N:r 185 Snöbolla (R. 7736)  
Född den 16 Nov. 1928 vid Änge avelscentrum, Nås. Färg:  
vstp. Ö.-n:r 185.

8194

N:r 231 Tomta.

Elv-Ling av Änge (R. 2684) Monny (R. 4240)  
Född den 26 Nov. 1928 vid Änge avelscentrum, Nås. Färg:  
vst. Ö.-n:r 145.

Ägare: *Karl Eriksson.*

**Östra Ärnäs**  
pr Limesforsen.

**Alva.**

**8195**

Göten (R. 2127)

Granna (R. 4125)

Född den 18 Sept. 1926 hos ägaren. Färg: vstp.

**Flästa**  
pr Arbrå.

Ägare: *Erik Persson.*

**8196**

**Senta.**

Imperator av Nytorp (R. 2270) N:r 16 Sippa (R. 6116)

Född den 10 Mars 1925 hos ägaren. Färg: vst. Typ: 2.  
Ö.-n:r 22.

**Gällsta n:r 9**  
pr Gnarp.

Ägare: *L. E. Hammar.*

**8197**

**Fjälla 2.**

Lenton (R. 2848) Fjälla (R. 4128)

Född den 23 Febr. 1929 hos ägaren. Färg: vrt. Typ: 1.

**8198**

**Snälla 1.**

Lenton (R. 2848) Snälla (Gv. kl. IV 0956)

N:r 55 Vidar av Nytorp Springa (Gv. kl. III 0369)  
(R. 2277)

Född den 23 Mars 1928 hos Andr. Palm, Gjällsta, Gnarp.  
Färg: vst. Typ: 2.

**Gällsta**  
pr Gnarp.

Ägare: *E. Roman.*

**8199**

**Fruga 1.**

Lenton (R. 2848) Fruga (R. 7325)

Född den 25 Dec. 1927 hos ägaren. Färg: vst. Typ: 1.

**Gällsta n:r 4**  
pr Gnarp.

Ägare: *E. A. Roman.*

**8200**

**Fruga 2.**

Lenton (R. 2848) Fruga (R. 7325)

Född den 22 Nov. 1928 hos ägaren. Färg: vst. Typ: 2.

Ägare: *Olov Persson.***Halla**  
pr Vallsta.**Pärla.****8201**Imperator av Nytorp Pira (R. 4146)  
(R. 2270)

Född den 29 Aug. 1926 hos Anders Eriksson, Norränge, Arbrå. Färg: vst. Typ: 2. Ö-n:r 9.

**Sköna.****8202**Imperator av Nytorp Svea (R. 6938)  
(R. 2270)

Född den 18 Nov. 1924 hos Anders Eriksson, Norränge, Arbrå. Färg: vst. Typ: 1. Ö-n:r 6.

**Vera.****8203**Imperator av Nytorp N:r 27 Vira (R. 6122)  
(R. 2270)

Född den 16 Nov. 1925 hos Anders Eriksson, Norrängen, Arbrå. Färg: vst. Typ: 2. Ö-n:r 8.

Ägare: *P. J. Johansson.***Hällan**  
pr Jättendal.**Fjällros 1.****8204**Dore (R. 2988) Fjällros  
(Gv. kl. IV 01246)N:r 50 Index (R. 2271) N:r 8 Fjälla  
(Gv. kl. IV 0661)Fjäll 2 Lona  
(Gv. kl. III 0387)Linda  
(Gv. kl. III 0126)

Född den 11 Jan. 1928 hos ägaren. Färg: vst. Typ: 1.

**Linda 1.****8205**Dore (R. 2988) Linda  
(Gv. kl. IV 01080)N:r 50 Index (R. 2271) Lona  
(Gv. kl. III 0387)Tjur av rödkulle typ Linda  
(Gv. kl. III 0126)Frej, prem. som ren ras i Ko av fjällrastyp i  
Gv. län 1904, 3:e pris Jättendal

Född den 7 Nov. 1927 hos ägaren. Färg: vst. Typ: 2.

**Norränge**  
pr Arbrå.

Ägare: *Per Mörk.*

**8206**

**Febe.**

Iväg (R. 2847) Fröken (R. 7338)  
*Född* den 19 April 1927 hos ägaren. *Färg*: vst. *Typ*: 2.  
Ö.-n:r 42.

**8207**

**Fia.**

Imperator av Nytorp Fagerros (R. 4151)  
(R. 2270)  
*Född* den 7 Juli 1926 hos ägaren. *Färg*: vstp. *Typ*: 2.  
Ö.-n:r 41.

**Nygården**  
pr Arbrå.

Ägare: *Anders Eriksson.*

**8208**

**Polly.**

Imperator av Nytorp N:r 21 Prinsa (R. 4149)  
(R. 2270)  
*Född* den 9 Okt. 1926 hos ägaren. *Färg*: vstp. *Typ*: 3.  
Ö.-n:r 20.

**8209**

**Påska.**

Iväg (R. 2847) Pira (R. 4146)  
*Född* den 5 Sept. 1927 hos ägaren. *Färg*: vstp. *Typ*: 2.  
Ö.-n:r 21.

**Nysveden**  
pr Arbrå.

Ägare: *Olov Olsson.*

**8210**

**Lycka.**

Iväg (R. 2847) Lyda (R. 6944)  
*Född* den 16 Jan. 1928 hos ägaren. *Färg*: vst. *Typ*: 2.  
Ö.-n:r 42.

**8211**

**Lyran.**

Iväg (R. 2847) Lyra (R. 5241)  
*Född* den 27 April 1928 hos ägaren. *Färg*: vst. *Typ*: 2.  
Ö.-n:r 41.

Ägare: *And. Olsson.***Säljesta n:r 7**  
pr Skästra.**Frigga.****8212**

Sture (R. 2850)

Fagra  
(Gv. kl. IV 01239)

Adamsson (R. 2267)

Fjällros  
(Gv. kl. III 0790)

Mialis (R. 1982)

Stjärna  
(Gv. kl. III 0567)Rolf Rex av Nytorp  
(R. 1198)

Wallmo

*Född* den 8 Jan. 1928 hos ägaren. *Färg*: vst. *Typ*: 2.**Gullva.****8213**

Sture (R. 2850)

N:r 8 Gulli (R. 6957)

*Född* den 22 Okt. 1927 hos ägaren. *Färg*: vst. *Typ*: 1.

**Arlom**  
pr Undrom.

Ägare: *Nils Bodin.*

**8214**

**Seila.**

Lasse (R. 2762) Semla (R. 5332)  
*Född* den 30 Sept. 1926 hos ägaren. *Färg*: vst. *Typ*: 2.

**Arlom**  
pr Undrom.

Ägare: *Johan Edholm.*

**8215**

**Glada.**

Krabat (R. 2368) Geishan (R. 6671)  
*Född* den 12 April 1925 hos ägaren. *Färg*: vrtp. *Typ*: 1.

**Backe**  
pr Backe.

Ägare: *Kramfors A.-B.*

**8216**

**N:r 87 Donna.**

Dio 2 (R. 2358) N:r 65 Dandy (R. 3158)  
*Född* den 6 April 1923 hos ägaren. *Färg*: vstp. *Typ*: 2.  
Ö.-n:r 65.

**8217**

**N:r 90 Grannlåt.**

Ling (R. 2166) N:r 68 Dania (R. 3161)  
*Född* den 28 Okt. 1923 hos ägaren. *Färg*: vst. *Typ*: 2.  
Ö.-n:r 68.

**8218**

**N:r 94 Anny.**

Dio 2 (R. 2358) N:r 65 Dandy (R. 3158)  
*Född* den 21 April 1924 hos ägaren. *Färg*: vstSp. *Typ*: 2.  
Ö.-n:r 65.

**8219**

**N:r 98 Elva.**

Dio 2 (R. 2358) N:r 66 Draga (R. 3159)  
*Född* den 26 Juli 1925 hos ägaren. *Färg*: vstp. *Typ*: 2.  
Ö.-n:r 66.

Ägare: *Kramfors A.-B.***Backe**  
pr Backe.**N:r 101 Glimra.****8220**

Ling (R. 2166)	N:r 45 Dia (R. 3145)
<i>Född</i> den 13 Maj 1926 hos ägaren. <i>Färg</i> : vstp. <i>Typ</i> : 2. Ö.-n:r 45.	

**N:r 102 Edleweiss.****8221**

Ling (R. 2166)	N:r 77 Dansös (R. 6631)
<i>Född</i> den 13 Sept. 1926 hos ägaren. <i>Färg</i> : vst. <i>Typ</i> : 3. Ö.-n:r 77.	

**N:r 103 Arla.****8222**

Ling (R. 2166)	N:r 87 Donna (R. 8216)
<i>Född</i> den 14 Juli 1927 hos ägaren. <i>Färg</i> : vstSp. <i>Typ</i> : 2. Ö.-n:r 87.	

**N:r 104 Eda.****8223**

Ling (R. 2166)	N:r 88 Dundra (R. 7751)
<i>Född</i> den 20 Juli 1927 hos ägaren. <i>Färg</i> : vstp. <i>Typ</i> : 2. Ö.-n:r 88.	

Ägare: *Alg. Vänghund.***Berga**  
pr Älandsbro.**N:r 8 Dana 2.****8224**

Damus av Backe (R. 3158)	Dana 1 (Vn. kl. IV 5429)
Faust (R. 1650)	Duva (Vn. kl. III 03773)

*Född* i Febr. 1927 hos ägaren. *Färg*: vrt.**Lilja.****8225**

Sander (R. 2373)	Kulla (Vn. kl. IV 05430)
Faust (R. 1650)	Vitlind (Vn. kl. III 03772)

*Född* den 17 Nov. 1924 hos ägaren. *Färg*: vst. *Typ*: 2.

**Billa**  
pr Överhörnäs.

Ägare: *P. A. Sahlén.*

**8226**

**Härba.**

Herbert (R. 3174) Junga (R. 4652)  
Född den 1 Sept. 1925 hos ägaren. Färg: vrt. Typ: 1.

**Bollsta**  
pr Bollstabruk.

Ägare: *Graningeverkens A.-B.*

**8227**

**N:r 203 Beda 2.**

Egus av Ope (R. 3163) N:r 2 Beda 1 (R. 5377)  
Född den 14 Febr. 1927 hos ägaren. Färg: vst. Typ: 2.

**8228**

**N:r 206 Miraldine.**

Isgrim av Bollsta (R. 2853) N:r 124 Miralinda (R. 5351)  
Född den 11 Okt. 1927 hos ägaren. Färg: vstp. Typ: 1.  
Ö.-n:r 124.

**8229**

**N:r 208 Edelweiss 1.**

Isgrim av Bollsta (R. 2853) N:r 150 Edelweiss (R. 6246)  
Född den 8 Jan. 1928 hos ägaren. Färg: vst. Typ: 2.  
Ö.-n:r 150.

**Bondsjö**  
pr Hernösand.

Ägare: *J. O. Boström.*

**8230**

**Tindra.**

Charles av Merlo (R. 2758) Terna 2 (R. 6645)  
Född den 9 Juni 1926 hos ägaren. Färg: vrtp. Typ: 1.

**8231**

**Trana.**

Flor Glans av Rösta (R. 3168) Terna 2 (R. 6645)  
Född den 27 Maj 1927 hos ägaren. Färg: vstp. Typ: 1.

Ägare: *V. Norberg.***Brån**  
pr Älandsbro.**N:r 12 Gullros.****8232**

Albion av Merlo (R. 2757)		Grannros
		(Vn. kl. IV 06685)
Tinder-Kajser (R. 1714)		Lilja
		(Vn. kl. III 0545)
Rolf (Vn. 315)	Sköna	
	(Vn. 3508)	

Född den 15 Jan. 1927 hos G. A. Näsström, Östersjäländ,  
Älandsbro. *Färg*: vst. *Typ*: 1.

**Tyrinna.****8233**

N:r 12 Er-Ling (R. 2642)	N:r 97 Tyrborg (R. 5954)
--------------------------	--------------------------

Född den 8 Febr. 1925 hos Strömnäs A.-B., Strömnäs. *Färg*:  
vst. *Typ*: 2.

Ägare: *Graningeverkens A.-B.***Forsse**  
pr Österforsa.**N:r 153 Bösa.****8234**

Flink av Strömnäs (R. 2516)	N:r 62 Böna (R. 6405)
-----------------------------	-----------------------

Född den 10 Sept. 1926 hos ägaren. *Färg*: vstp. *Typ*: 2.

**N:r 158 Primavera.****8235**

Egus av Ope (R. 3163)	N:r 130 Primadonna (R. 7142)
-----------------------	------------------------------

Född den 2 Jan. 1927 hos ägaren. *Färg*: vstSp. *Typ*: 2.

**N:r 177 Gullviva.****8236**

Frode av Bollsta (R. 2647)	N:r 59 Gully (R. 7118)
----------------------------	------------------------

Född den 22 Juli 1928 hos ägaren. *Färg*: vstp. *Typ*: 1.

Ägare: *Graningeverkens A.-B.***Graninge Bruk**  
pr Graningebbruk.**N:r 160 Adelin.****8237**

Egus av Ope (R. 3163)	N:r 27 Agda (R. 5379)
-----------------------	-----------------------

Född den 4 Dec. 1926 hos ägaren. *Färg*: vstp. *Typ*: 2.  
Ö.-n:r 27.

**Graninge bruk**  
pr Graningebruk.

Ägare: *Graningeverkens A.-B.*

**8238**

**N:r 161 Primuda.**

Egus av Ope (R. 3163) N:r 10 Prima (R. 5375)  
*Född* den 6 Okt. 1926 hos ägaren. *Färg*: vstp. *Typ*: 2.  
Ö.-n:r 10.

**8239**

**N:r 165 Grannhild.**

Egus av Ope (R. 3163) N:r 36 Gina (R. 5378)  
*Född* den 12 Aug. 1927 hos ägaren. *Färg*: vstp. *Typ*: 1.  
Ö.-n:r 36.

**8240**

**N:r 170 Berecina.**

Egus av Ope (R. 3163) N:r 133 Bermuda (R. 7145)  
*Född* den 12 Maj 1928 hos ägaren. *Färg*: vstp. *Typ*: 1.  
Ö.-n:r 133.

**Karlslund**  
pr Själevad.

Ägare: *O. Johansson.*

**8241**

**Volma.**

Drott (R. 2209) Volga (R. 6288)  
*Född* den 18 Dec. 1925 hos ägaren. *Färg*: vstp. *Typ*: 2.

**Sjusta**  
pr Sundsbruk.

Ägare: *Bröderna Larsson.*

**8242**

**N:r 10 Solly. (K. L.)**

Stins 2 av Merlo N:r 6 Sonja 2 (R. 5904)  
Bengel av Bölåsen (R. 2145) N:r 86 Stina (R. 3309)  
*Född* den 10 Okt. 1924 hos ägarna. *Färg*: vstSp. *Typ*: 1.

**Merlo**  
pr Skönvik.

Ägare: *Skönviks A.-B.*

**8243**

**N:r 160 Fina.**

Gaston av Nytorp (R. 2520) N:r 136 Frilla (R. 5917)  
*Född* den 14 Maj 1924 hos ägaren. *Färg*: vstp. *Typ*: 2.  
Ö.-n:r 136.

Ägare: *Skönviks A.-B.***Merlo**  
pr Skönvik.**N:r 165 Thela.****8244**

Gaston av Nytorp (R. 2520)	N:r 134 Thelma (R. 5915)
Född den 20 Dec. 1924 hos ägaren. Färg: vstp. Typ: 2.	

**N:r 168 Bragda.****8245**

Rask 2 (R. 1561)	N:r 27 Barbro (R. 775)
Född den 15 Aug. 1925 hos Sven Jönsson, Bölåsen, Oviken. Färg: vstp. Typ: 2. Ö.-n:r 27.	

Ägare: *Nordviks lantbruksskola.***Nordvik**  
pr Nyadal.**N:r 86 Finans.****8246**

Glans (R. 2316)	Fia (R. 6552)
Född den 6 April 1926 hos N. O. Olsson, Rösta, Täng. Färg: vstp. Typ: 2. Ö.-n:r 54.	

**N:r 87 Blondans.****8247**

Glans (R. 2316)	Blonda (R. 4595)
Född den 9 Juni 1926 hos N. O. Olsson, Rösta, Täng. Färg: vstSp. Typ: 2. Ö.-n:r 46.	

Ägare: *Knut Isaksson.***Näs**  
pr Älandsbro.**Svaja.****8248**

Mormon av Kyrktjärn (R. 3185)	Svea (R. 5369)
Född den 10 Juli 1927 hos ägaren. Färg: vrt. Typ: 2.	

Ägare: *Kungsgården-Mariebergs A.-B.***Rossö**  
pr Nyland.**N:r 40 Öros.****8249**

Dom-Hövding (R. 2359)	N:r 25 Örninna (R. 5401)
Född den 6 Mars 1923 hos ägaren. Färg: vstp. Typ: 1. Ö.-n:r 25.	

**Rossö**  
pr Nyland.

Ägare: *Kungsgården-Mariebergs A.-B.*

8250

N:r 44 Örkind.

Dom-Hövding (R. 2359) N:r 25 Örninna (R. 5401)  
Född den 26 Juni 1924 hos ägaren. Färg: vrt. Typ: 1.  
Ö.-n:r 25.

8251

N:r 47 Örgunda.

Dickens (R. 2760) N:r 35 Örsnill (R. 6660)  
Född den 24 Mars 1926 hos ägaren. Färg: vstS. Typ: 1.  
Ö.-n:r 35.

8252

N:r 49 Lima.

Dickens (R. 2760) N:r 27 Lilje (R. 6656)  
Född den 12 April 1926 hos ägaren. Färg: vstp. Typ: 1.  
Ö.-n:r 27.

**Solum**  
pr Älandsbro.

Ägare: *E. O. Lundqvist.*

8253

Lanta.

Damus av Backe (R. 3158) Linola (Vn. kl. IV 05711)  
Stins av Merlo (R. 1705) Lilje  
(Vn. kl. IV 0877)  
Rex (Vn. 155) Docka  
(R. 1106)

Född den 3 Sept. 1928 hos ägaren. Färg: vst. Typ: 2.

**Strömnäs**  
pr Strömnäs.

Ägare: *Strömnäs A.-B.*

8254

N:r 129 Hasta.

N:r 12 Er-Ling (R. 2642) N:r 93 Hanna (R. 5950)  
Född den 25 Sept. 1924 hos ägaren. Färg: vstp. Typ: 3.  
Ö.-n:r 93.

8255

N:r 134 Skönros.

N:r 12 Er-Ling (R. 2642) N:r 111 Skönlind (R. 6665)  
Född den 21 Dec. 1925 hos ägaren. Färg: vst. Typ: 2.  
Ö.-n:r 111.

Ägare: *Strömnäs A.-B.***Strömnäs**  
pr Strömnäs.**N:r 136 Skönja.****8256**

N:r 12 Er-ling (R. 2642) Sköta (R. 1399)  
 Född den 15 April 1926 hos ägaren. Färg: vstp. Typ: 2.  
 Ö.-n:r 53.

**N:r 138 Lucia.****8257**

N:r 12 Er-ling (R. 2642) N:r 123 Lyly (R. 7175)  
 Född den 24 Maj 1926 hos ägaren. Färg: vst. Typ: 3.  
 Ö.-n:r 123.

**N:r 141 Frigga.****8258**

N:r 12 Er-Ling (R. 2642) N:r 80 Freja (R. 5937)  
 Född den 11 Sept. 1926 hos ägaren. Färg: vst. Typ: 2.  
 Ö.-n:r 80.

**N:r 142 Granna.****8259**

N:r 12 Er-Ling (R. 2642) N:r 89 Grilla (R. 5946)  
 Född den 20 Juni 1926 hos ägaren. Färg: vstp. Typ: 2.  
 Ö.-n:r 89.

**N:r 146 Skalda.****8260**

N:r 12 Er-Ling (R. 2642) N:r 101 Skina (R. 5958)  
 Född den 9 Nov. 1927 hos ägaren. Färg: vst. Typ: 2.  
 Ö.-n:r 101.

Ägare: *A. Ulander.***Stöndal**  
pr Undrom.**N:r 11 Viola.****8261**

Lasse (R. 2762) N:r 1 Vivian (Vn. kl. IV 03630)  
 Miro (Vn. 534) Lisa  
 (Vn. kl. III 0697)  
 Kurre (R. 378)

Född den 12 Mars 1926 hos ägaren. Färg: vstp. Typ: 2.

**Stöndal**  
pr Undrom.

Ägare: A. Ulander.

**8262**

**N:r 14 Vilma.**

Lasse (R. 2762)

N:r 1 Wivan  
(Vn. kl. IV 03630)

Miro (Vn. 534)

Lisa  
(Vn. kl. III 0697)

Kurre (R. 378)

Född den 21 Febr. 1928 hos ägaren. Färg: vst. Typ: 2.

**Tjäll**  
pr Multrä.

Ägare: P. E. Ekman.

**8263**

**N:r 114 Hedgås.**

Leman av Nytorp (R. 1980)

N:r 85 Hedvig (R. 5964)

Född den 9 Mars 1926 hos ägaren. Färg: vst. Typ: 2.

**8264**

**N:r 115 Gerdgås.**

Leman av Nytorp (R. 1980)

N:r 81 Gertrud (R. 5960)

Född den 17 Jan. 1926 hos ägaren. Färg: vst. Typ: 1.

**8265**

**N:r 126 Svanga.**

Son-Glans (R. 2745)

N:r 53 Svanros (R. 3389)

Född den 21 Sept. 1927 hos ägaren. Färg: vst. Typ: 2.

**8266**

**N:r 128 Blida.**

Son-Glans (R. 2745)

N:r 59 Blonda (R. 3394)

Född den 6 Nov. 1927 hos ägaren. Färg: vst. Typ: 2.

**8267**

**N:r 131 Hellevi.**

Son-Glans (R. 2745)

N:r 94 Hedinna (R. 7184)

Född den 5 Maj 1928 hos ägaren. Färg: vst. Typ: 2.

Ägare: J. Norberg.

Äland  
pr Älandsbro.

## Fruga.

8268

Frug-Rask (R. 2519)	Stella (Vn. kl. IV 05416)
Gullik (R. 1664)	Freja (Vn. kl. III 03730)

Född den 10 Juli 1925 hos ägaren. Färg: vstp. Typ: 2.

## N:r 17 Lycka.

8269

Frug-Rask (R. 2519)	N:r 4 Lejan (Vn. kl. IV 03732)
Infant av Tjäll (Vn. 545)	Freja (Vn. kl. III 03730)

Född den 10 Sept. 1925 hos ägaren. Färg: vst. Typ: 1.

## N:r 22 Lilja.

8270

Mormon av Kyrktjärn (R. 3185)	N:r 17 Lycka (R. 8269)
----------------------------------	------------------------

Född den 21 Jan. 1929 hos ägaren. Färg: vst. Typ: 2.

## N:r 18 Snövit 2.

8271

Albon av Merlo (R. 2757)	Snövit (R. 7926)
--------------------------	------------------

Född den 11 Dec. 1925 hos P. B. Norberg, Norrstig, Älandsbro. Färg: vst. Typ: 2.

## N:r 19 Strimma.

8272

Grabben (R. 3171)	Stråla (R. 8273)
-------------------	------------------

Född den 19 Juni 1926 hos ägaren. Färg: vst.

## Stråla.

8273

Frug-Rask (R. 2519)	Svea (R. 5369)
---------------------	----------------

Född den 22 Juni 1924 hos Knut Isaksson, Näs, Härnösand.  
Färg: vstp. Typ: 1.

**Äland**  
pr Älandsbro.

Ägare: *E. A. Nyström.*

**8274**

**Blända.**

Albion av Merlo (R. 2757)	Blomma (Vn. kl. IV 03752)
Infant av Tjäll (Vn. 545)	Fjälla (Vn. 1667)

Född den 4 Juli 1926 hos ägaren. *Färg: vst. Typ: 2.*

**Österbillsjö**  
pr Överhörns.

Ägare: *Johan Nordqvist.*

**8275**

**Vira.**

Skinfaxe av Bollsta (R. 2652)	Vanda (Vn. kl. IV 07366)
Alf-Lyngve (R. 2200)	Volga (R. 3351)

Född den 13 Nov. 1927 hos P. G. Strindlund, Sidensjö. *Färg: vrtp. Typ: 1.*

**Översjåla**  
pr Själevad.

Ägare: *N. O. Norgren.*

**8276**

**Lycka.**

Sambo av Nordvik (R. 3622)	Grannlåt (R. 6362)
----------------------------	--------------------

Född den 28 Okt. 1927 hos ägaren. *Färg: vstp. Typ: 2.*

Ägare: Östersunds ålderdomshem.

**Björkbacka**  
pr Östersund.**Göta.**

8277

Säker (R. 2634)

Gåta (R. 7231)

Född den 14 Okt. 1926 hos Karl Karlsson, Odensäng, Östersund. Färg: vstp. Typ: 2.

Ägare: Anna Persson.

**Bäck**  
pr Gärdsta.**Finessa.**

8278

Mister-Bravo (R. 2486)

Fina  
(Jt. kl. IV a 06942)

Sage (R. 453)

Fröjda  
(Jt. kl. III 01325)

Född den 18 Nov. 1926 hos ägaren. Färg: vst. Typ: 2.

Ägare: Olov Perssons sterbhus.

**Bäck**  
pr Gärdsta.**Flora.**

8279

Mister-Bravo (R. 2486)

Filippa (R. 7365)

Född den 16 April 1926 hos ägaren. Färg: vst.

Ägare: Oscar Svensson.

**Bölåsen**  
pr Oviken.**N:r 65 Bojma.**

8280

Rask 2 (R. 1561)

Boja (R. 4540)

Född den 14 Aug. 1927 hos ägaren. Färg: vst. Typ: 3.  
Ö.-n:r 48.**N:r 67 Beata.**

8281

Elegant av Ope (R. 2703)

Beda (R. 7368)

Född den 14 April 1928 hos ägaren. Färg: vstp. Typ: 2.  
Ö.-n:r 57.

**Dille**  
pr Täng.

Ägare: *Elias Mahlberg.*

**8282**

**Duva.**

Essen av Ope (R. 2704)                      Ärla (R. 7374)  
Född den 2 Maj 1927 hos ägaren. Färg: vst.

**Dille**  
pr Täng.

Ägare: *Nils Nilsson d. y.*

**8283**

**Lea.**

Essen av Ope (R. 2704)                      Lenta (R. 2783)  
Född den 2 Maj 1927 hos ägaren. Färg: vst. Typ: 2.

**8284**

**Lisen.**

Grip (R. 3018)                                      Lisa (R. 7944)  
Född den 23 Sept. 1927 hos ägaren. Färg: vst. Typ: 3.

**8285**

**Löja.**

Bravo (R. 2462)                                      Löfva (R. 2782)  
Född den 2 Juli 1926 hos ägaren. Färg: vst. Typ: 2.

**8286**

**Lövåsa.**

"Essen" av Ope (R. 2704)                      Löfva (R. 2782)  
Född den 8 Okt. 1927 hos ägaren. Färg: vrt. Typ: 2.

**Faxälven**  
pr Näliden.

Ägare: *Eskil Olsson.*

**8287**

**Dalia.**

Jonatan (R. 2720)                      Dana 1 (Jt. kl. IV b 03202)  
Dankung (R. 348)                      Moster (Jt. 3355)  
Född den 28 Nov. 1927 hos ägaren. Färg: vst. Typ: 2.

**8288**

**Deledda.**

Jonatan (R. 2720)                      Dana (Jt. kl. IV b 03202)  
Dankung (R. 348)                      Moster (Jt. 3355)  
Född den 28 Nov. 1927 hos ägaren. Färg: vst. Typ: 2.

Ägare: *Eskil Olsson.***Faxälven**  
pr Nälden.**Jolanta.****8289**

Lill-Jan (R. 2727)	Jonetta (R. 6482)
Född den 21 Dec. 1926 hos ägaren. Färg: vst. Typ: 2.	

**Kalla 2.****8290**

Alf Grey (R. 2696)	Sköna (R. 7946)
Född den 19 Nov. 1925 hos ägaren. Färg: vst. Typ: 2.	

**Moripa.****8291**

Jonatan (R. 2720)	Dalripa (Jt. kl. IV 010706)
Daniel (R. 2303)	Fjällripa (Jt. kl. III 01715)
Född den 20 Nov. 1926 hos ägaren. Färg: vst. Typ: 2.	

Ägare: *Jonas Gisslén.***Hedvikslund**  
pr Hammarstrand.**Finessa.****8292**

Grev-Gulling (R. 2887)	Fingull (R. 7809)
Född den 21 Aug. 1927 hos ägaren. Färg: vst. Typ: 1.	

Ägare: *Johan Andersson.***Häste**  
pr Rödön.**örgull.****8293**

Hägg (R. 2157)	Grannlåt (Jt. kl. IV 06117)
Sagoprins (R. 484)	Fromma (Jt. kl. III 01691)
Född 1921 hos ägaren. Färg: vst. Typ: 1.	

Ägare: *Erik Persson.***Höge**  
pr Gärdsta.**Finä.****8294**

Äolus (R. 2510)	Breida (R. 5722)
Född den 7 Febr. 1926 hos ägaren. Färg: vst. Typ: 1.	

**Jonsgård**  
pr Strömsund.

Ägare: *P. E. Olovsson.*

**8295**

**Bella.**

Tarris (R. 1604)

Moster (R. 2872)

Född den 25 Aug. 1920 hos ägaren. Färg: vst. Typ: 2.

**8296**

**Mona.**

Kulm (R. 2162)

Lissy (R. 5756)

Född den 22 Febr. 1925 hos ägaren. Färg: vst. Typ: 1.

**8297**

**Urabella.**

Üren (R. 2918)

Bella (R. 8295)

Född den 4 Mars 1927 hos ägaren. Färg: vst. Typ: 1.

**8298**

**Åsa.**

Atos (R. 2697)

Bella (R. 8295)

Född den 3 April 1926 hos ägaren. Färg: vst. Typ: 1.

**Kluk**  
pr Alsen.

Ägare: *Karl Envall.*

**8299**

**Dala.**

Sann-Fröjd (R. 2500)

Danborg  
(Jt. kl. IV a 08362)

Dan-Bravo (R. 1438)

Skönborg  
(Jt. kl. III 05834)

Född den 1 Juni 1927 hos ägaren. Färg: vst. Typ: 2.

**Landsom**  
pr Täng.

Ägare: *Olov Persson.*

**8300**

**Dagfin.**

Fröjdkaiser av Trollsåsen  
(R. 1476)

Elly (R. 5296)

Född den 3 Dec. 1924 hos ägaren. Färg: vst. Typ: 2.

Ägare: Jämtlands läns Hushåll-  
ningssällskap.

**Medstugan**  
pr Medstugan.

**N:r 94 Fröken.**

**8301**

Krut (R. 3381) N:r 74 Frölin (R. 7955)  
Född den 19 Dec. 1923 hos ägaren. Färg: vst. Typ: 2.

**N:r 96 Svelin.**

**8302**

Krut (R. 3381) N:r 61 Sveliros  
(Jt. kl. IV 08902)  
Max (R. 1859) N:r 28 Svelin  
(Jt. kl. III 08903)  
Född den 30 Nov. 1924 hos ägaren. Färg: vstp. Typ: 2.

Ägare: N. O. Holmsten.

**Mo**  
pr Trångsviken.

**Sota.**

**8303**

Tärning 2 (R. 2348) Sista (R. 5777)  
Född den 15 Okt. 1926 hos ägaren. Färg: vstp. Typ: 2.

Ägare: Per Svensson.

**Mo**  
pr Trångsviken.

**Naldi.**

**8304**

Tärning 2 (R. 2348) Nästa (R. 4579)  
Född 1927 hos ägaren. Färg: vstp. Typ: 2.

**Nita.**

**8305**

Tärning 2 (R. 2348) Nana (R. 7423)  
Född 1927 hos ägaren. Färg: vstp. Typ: 2.

Ägare: Erik Jonsson.

**Mällbyn**  
pr Mattmar.

**Filma.**

**8306**

Mister-Bravo (R. 2486) Fina  
(Jt. kl. IV 06942)  
Sage (R. 453) Fröjda  
(Jt. kl. IV 01325)  
Född den 1 Dec. 1925 hos Olof Persson, Bäck, Gärdsta. Färg:  
vst. Typ: 1.

**Odensäng**  
pr Östersund.

Ägare: *Olov Persson.*

**8307**

**Donna.**

Gulling (R. 2609)

Dora (R. 2939)

Född den 3 Mars 1925 hos ägaren. Färg: vst. Typ: 2.

**Offne**  
pr Trångsviken.

Ägare: *Henrik Henriksson.*

**8308**

**Svanlyck.**

From (R. 2711)

Majlyck (R. 6540)

Född den 17 Sept. 1926 hos ägaren. Färg: vstp. Typ: 1.

**Ope**  
pr Ope.

Ägare: *Ante Palmqvist.*

**8309**

**Ejvor.**

Kajsin (R. 2893)

Ega (R. 6213)

Född den 21 Okt. 1927 hos ägaren. Färg: vstp. Typ: 2.

**8310**

**Elmora.**

Kajsin (R. 2893)

Elma (R. 7241)

Född den 23 Sept. 1927 hos ägaren. Färg: vstp. Typ: 2.

**Orrgården**  
pr Oviken.

Ägare: *S. G. Gärdvall.*

**8311**

**Blanka.**

Madigan (R. 2618)

Bella

(Jt. kl. IV a 08692)

Sune (R. 2190)

Blända

(Jt. kl. III 04956)

Född den 31 Maj 1925 hos ägaren. Färg: vst. Typ: 2.

Ägare: *Olof Bengtsson.***Rödingsberg**  
pr Trångsviken.**Bella.**

8312

Tärning 2 (R. 2348)		Blomstra
	(Jt. kl. IV 03235)	
Vilbor Glader (Jt. 1113)		Flora
	(Jt. kl. IV a 01441)	
Glader (Jt. 647)		Stråla
		(Jt. kl. III 06164)

*Född* den 2 Sept. 1925 hos ägaren. *Färg*: vstp. *Typ*: 1.**Berta.**

8313

Tärning 2 (R. 2348)		Blanka
	(Jt. kl. IV 011215)	
Mastig (R. 2172)		Blomstra
		(Jt. kl. IV 03235)
Vilbor Glader (Jt. 1113)		Flora
		(Jt. kl. IV 01441)
Glader (Jt. 647)		Stråla
		(Jt. kl. III 06164)

*Född* den 30 Okt. 1924 hos ägaren. *Färg*: vstp. *Typ*: 1.Ägare: *E. M. Eriksson.***Rönningen**  
pr Ottsjön.**Julsnö.**

8314

Göran (R. 2477)		Fina
	(Jt. kl. IV 05638)	
Fjällprins (R. 533)		Krona
		(Jt. kl. III 02011)

*Född* den 22 Dec. 1926 hos ägaren. *Färg*: vstp. *Typ*: 2.**Knoppa.**

8315

From Grey (R. 3013)	Krona (R. 6548)
---------------------	-----------------

*Född* den 12 Okt. 1927 hos ägaren. *Färg*: vst. *Typ*: 2.

**Kola.**

8316

From-Grey (R. 3013)	Krona (R. 6548)
---------------------	-----------------

*Född* den 4 Okt. 1928 hos ägaren. *Färg*: vst. *Typ*: 2.

## Rösta

Ägare: N. O. Olsson.

pr Täng.

8317

## N:r 63 Fina 2.

Glans (R. 2316) Finess (R. 6549)  
 Född den 1 Maj 1927 hos ägaren. Färg: vstp. Typ: 3.  
 Ö.-n:r 51.

8318

## N:r 66 Floda.

Glans (R. 2316) Florida 2 (R. 7439)  
 Född den 7 Okt. 1926 hos ägaren. Färg: vst. Typ: 2.  
 Ö.-n:r 56.

8319

## N:r 67 Främja 2.

Glans (R. 2316) Främja (R. 7440)  
 Född den 17 Okt. 1927 hos ägaren. Färg: vstp. Typ: 3.  
 Ö.-n:r 57.

8320

## N:r 68 Frossy 2.

Glans (R. 2316) Frossy (R. 5798)  
 Född den 3 Jan. 1928 hos ägaren. Färg: vst. Typ: 2.  
 Ö.-n:r 48.

## Söre

Ägare: P. A. Stockfelt.

pr Lit.

8321

## Blända.

Fjällgubben (R. 2467) Blida  
(Jt. kl. IV 07051)  
Ädel (R. 1625) Bella  
(Jt. kl. III 02954)  
Trolle (R. 216) Blomma  
 Född den 17 Aug. 1925 hos ägaren. Färg: vst. Typ: 2.

## Tandsbyn

Ägare: Karl Persson.

pr Tandsbyn.

8322

## Gullan.

Gulling (R. 2609) Glända (R. 5286)  
 Född den 26 Aug. 1926 hos A. V. Pettersson, Odensala, Öster-  
 sund. Färg: vst. Typ: 2.

Ägare: *Stina Jonsson.***Trollsåsen**  
pr Nälden.**Svealill.****8323**

Julle (R. 2721)	Svea 2 (R. 834)
<i>Född</i> den 21 Febr. 1927 hos ägaren. <i>Färg</i> : vst. <i>Typ</i> : 2.	

**Vitkull.****8324**

Julle (R. 2721)	Vini (R. 4602)
<i>Född</i> den 7 Maj 1927 hos ägaren. <i>Färg</i> : vst. <i>Typ</i> : 2.	

Ägare: *Lars Olsson.***Trollsåsen**  
pr Nälden.**Gulla.****8325**

Sagoprins (R. 3044)	Gulldropp (R. 6573)
<i>Född</i> den 20 Sept. 1927 hos ägaren. <i>Färg</i> : vst. <i>Typ</i> : 1.	

**Julros.****8326**

Grey (R. 2317)	Rosalill (R. 7463)
<i>Född</i> den 24 Dec. 1925 hos ägaren. <i>Färg</i> : vst. <i>Typ</i> : 1.	

**Majblom.****8327**

Julle (R. 2721)	Maja (R. 6575)
<i>Född</i> den 3 Sept. 1926 hos ägaren. <i>Färg</i> : vst. <i>Typ</i> : 1.	

Ägare: *Per Nilsson.***Tullus**  
pr Nälden.**Lycka.****8328**

Alf-Grey (R. 2696)	Goda
	(Jt. kl. IV 08476)
Rams (R. 2495)	Bölelycke
	(Jt. kl. III 01717)

*Född* den 30 Okt. 1925 hos ägaren. *Färg*: vrt.

**Valne**  
pr Nälden.

Ägare: *P. O. Ahlmark.*

**8329**

**Jänta.**

Lill-Jan (R. 2727) Fröjda (R. 6586)  
Född den 20 Nov. 1926 hos ägaren. Färg: v. Typ: 1.

**Valne**  
pr Nälden.

Ägare: *Olle Lindström.*

**8330**

**N:r 30 Sabina.**

Lill-Jan (R. 2727) N:r 18 Draba (R. 7484)  
Född den 10 Jan. 1926 hos ägaren. Färg: vstp. Typ: 2.  
Ö.-n:r 18.

**8331**

**N:r 34 Sagojänta.**

Lill-Jan (R. 2727) Sagalind (R. 5831)  
Född den 7 Sept. 1926 hos ägaren. Färg: vst. Typ: 2.  
Ö.-n:r 7.

**8332**

**N:r 36 Sally.**

Lill-Jan (R. 2727) Salgås (R. 3052)  
Född den 25 Sept. 1927 hos ägaren. Färg: vrt. Typ: 2.  
Ö.-n:r 2.

**8333**

**N:r 37 Santa.**

Lill-Jan (R. 2727) Sannfrid (R. 5833)  
Född den 21 Sept. 1927 hos ägaren. Färg: vst. Typ: 2.  
Ö.-n:r 12.

**Vejmon**  
pr Nälden.

Ägare: *Joh. Persson.*

**8334**

**Diana.**

Nore (R. 2621) Pärla (R. 3056)  
Född den 26 Nov. 1924 hos ägaren. Färg: vst. Typ: 1.

Ägare: *Gabriel Eriksson.***Westnår**  
pr Oviken.**Viskan.****8335**

Rask 2 (R. 1561)	Vilma (R. 5726)
<i>Född</i> den 4 sept. 1925 hos Sven Jönsson, Bölåsen, Oviken.	
<i>Färg</i> : vst. <i>Typ</i> : 1.	

Ägare: *Joh. Bergstedt.***Västbyn**  
pr Östersund.**N:r 27 Fidra.****8336**

Svan (R. 2342)	N:r 14 Fina (Jt. kl. IV 06128)
Sultan (Jt. 1560)	N:r 4 Fana (Jt. kl. III 06160)
<i>Född</i> den 18 Febr. 1923 hos ägaren. <i>Färg</i> : vstp. <i>Typ</i> : 2.	

**N:r 28 Vestal.****8337**

Svan (R. 2342)	N:r 21 Vesta (R. 5843)
<i>Född</i> den 16 Juni 1923 hos ägaren. <i>Färg</i> : vstSp. <i>Typ</i> : 2.	

**N:r 30 Vega.****8338**

Svan (R. 2342)	Vesta (R. 5843)
<i>Född</i> den 25 Maj 1924 hos ägaren. <i>Färg</i> : vstp. <i>Typ</i> : 2.	

**N:r 32 Dora.****8339**

Gast-Gulling (R. 2885)	Donna (R. 8307)
<i>Född</i> den 31 Mars 1927 hos Olof Persson, Odensäng, Östersund. <i>Färg</i> : vstSp. <i>Typ</i> : 2.	

Ägare: *Olov Jonsson.***Västerberg**  
pr Tulleråsen.**Daga.****8340**

Svensk (R. 2047)	Snövit (Jt. kl. IV 07283)
Grev Danke (R. 1488)	Lycka (Jt. kl. III 03533)
<i>Född</i> den 26 Dec. 1922 hos ägaren. <i>Färg</i> : vstp. <i>Typ</i> : 1.	

**Ålsta**  
pr Norderön.

Ägare: *Lars Larsson.*

**8341**

**Salome.**

Sven (R. 2633)

Lotta (R. 7513)

Född den 18 Aug. 1925 hos ägaren. Färg: vstp. Typ: 2.

**Åskott**  
pr Åskott.

Ägare: *Olov Andersson.*

**8342**

**Svassa.**

Doll-Kulm (R. 2596)

Droppa  
(Jt. kl. IV 010662)

Doll-Kulm (R. 2596)

Lycka  
(Jt. kl. III 08720)

Född den 9 Juli 1926 hos ägaren. Färg: vstp. Typ: 2.

Ägare: *Tyko Sandström.***Botsmark**  
pr Botsmark.**N:r 70 Vina.****8343**

N:r 61 Galant av Nytorp (R. 2390)	N:r 54 Vila (R. 6698)
--------------------------------------	-----------------------

Född den 16 Okt. 1925 hos ägaren. Färg: vstp. Typ: 1.  
Ö.-n:r 54.

**N:r 71 Astra.****8344**

N:r 61 Galant av Nytorp (R. 2390)	N:r 50 Ara (R. 6697)
--------------------------------------	----------------------

Född den 6 Dec. 1924 hos ägaren. Färg: vstp. Typ: 1.  
Ö.-n:r 50.

**N:r 80 Vidana.****8345**

Ingvar av Änge (R. 3069)	N:r 35 Vida (R. 3435)
--------------------------	-----------------------

Född den 26 Jan. 1928 hos ägaren. Färg: vstp. Typ: 2.  
Ö.-n:r 35.

**N:r 81 Vana.****8346**

Ingvar av Änge (R. 3069)	N:r 70 Vina (R. 8343)
--------------------------	-----------------------

Född den 22 Nov. 1927 hos ägaren. Färg: vst. Typ: 2.

**N:r 84 Vilja.****8347**

Ingvar av Änge (R. 3069)	N:r 44 Vineta (R. 4762)
--------------------------	-------------------------

Född den 2 Sept. 1928 hos ägaren. Färg: vst. Typ: 2.  
Ö.-n:r 44.

Ägare: *U. & L. Sandström.***Botsmark**  
pr Botsmark.**N:r 65 Tösa.****8348**

N:r 61 Galant av Nytorp (R. 2390)	N:r 43 Tässä (R. 4324)
--------------------------------------	------------------------

Född den 11 Nov. 1923 hos ägarna. Färg: vstp. Typ: 1.  
Ö.-n:r 43.

**Botsmark**  
pr Botsmark.

Ägare: *U. & L. Sandström.*

**8349**

**N:r 67 Trulsy.**

N:r 61 Galant av Nytorp (R. 2390) Trulsa (R. 4321)

Född den 2 April 1924 hos ägarna. Färg: vst. Typ: 2.  
Ö.-n:r 39.

**8350**

**N:r 76 Trudi.**

N:r 61 Galant av Nytorp (R. 2390) Trulsa (R. 4321)

Född den 2 Febr. 1927 hos ägarna. Färg: vst. Typ: 1.  
Ö.-n:r 39.

**8351**

**N:r 77 Snoppa.**

N:r 61 Galant av Nytorp (R. 2390) N:r 52 Snäppa (R. 6701)

Född den 14 April 1927 hos ägarna. Färg: vst. Typ: 2.  
Ö.-n:r 52.

**Brännland**  
pr Brännland.

Ägare: *Anders Andersson.*

**8352**

**N:r 18 Snärta.**

N:r 32 Floridor (R. 2387) Snällros 2 (R. 6718)

Född den 31 Okt. 1925 hos ägaren. Färg: vst. Typ: 1.

**Brännland**  
pr Brännland.

Ägare: *Oscar Åström.*

**8353**

**N:r 53 Glandra.**

N:r 32 Floridor (R. 2387) N:r 40 Glansa (R. 6724)

Född den 27 Febr. 1925 hos ägaren. Färg: vst. Typ: 2.  
Ö.-n:r 40.

**8354**

**N:r 56 Gala.**

N:r 32 Floridor (R. 2387) N:r 40 Glansa (R. 6724)

Född den 7 Mars 1926 hos ägaren. Färg: vrt. Typ: 2.  
Ö.-n:r 40.

Ägare: *Oscar Åström.***Brännland**  
pr Brännland.**N:r 59 Glasina.****8355**

Sulamit av Botsmark (R. 3081)      N:r 40 Glansa (R. 6724)  
 Född den 13 Mars 1927 hos ägaren. *Färg: vstp. Typ: 2.*  
 Ö.-n:r 40.

**N:r 60 Maja.****8356**

Sulamit av Botsmark (R. 3081)      Nör 41 Märla (R. 6726)  
 Född den 20 Febr. 1927 hos ägaren. *Färg: vstp. Typ: 1.*  
 Ö.-n:r 41.

**N:r 61 Heddros.****8357**

Sulamit av Botsmark (R. 3081)      N:r 42 Heddy (R. 6727)  
 Född den 26 Nov. 1926 hos ägaren. *Färg: vst. Typ: 2.*  
 Ö.-n:r 42.

Ägare: *Bröderna Jonsson.***Böle**  
pr Umeå.**N:r 17 Härta.****8358**

N:r 32 Floridor (R. 2387)      Holma (R. 4829)  
 Född den 12 Nov. 1923 hos Bröderna Persson, Norrfors. *Färg:*  
*vstp. Typ: 1.*

Ägare: *Karl Karlsson.***Böle**  
pr Umeå.**N:r 9 Driva.****8359**

N:r 18 Vand-Inge (R. 2405)      Danka (R. 4790)  
 Född den 10 Sept. 1926 hos ägaren. *Färg: vst. Typ: 1.*

Ägare: *O. E. Sandberg.***Böle**  
pr Umeå.**N:r 8 Duva.****8360**

N:r 18 Vand-Inge (R. 2405)      Dana (R. 4796)  
 Född den 3 Febr. 1926 hos ägaren. *Färg: vst. Typ: 1.*

**Flarken**  
pr Anäset.

Ägare: *Nils Johansson.*

**8361**

**N:r 7 Beatrice.**

Pamp av Kyrktjärn (R. 3077) Beda (R. 8010)  
Född den 3 Nov. 1927 hos ägaren. Färg: vst. Typ: 1.

**Hörnsjö**  
pr Hörnsjö.

Ägare: *G. A. Vikström.*

**8362**

**Fjällros.**

Asbjörn-Krag (R. 2069) Fredrika (R. 6001)  
Född den 24 Jan. 1926 hos ägaren. Färg: vst. Typ: 1.

**Kristineberg**  
pr Vilhelmina.

Ägare: *Aug. Grönlund.*

**8363**

**N:r 55 Sara.**

N:r 16 Gaston (R. 2771) Sally (R. 7379)  
Född den 29 Nov. 1925 hos ägaren. Färg: vst. Typ: 2.  
Ö.-n:r 47.

**8364**

**N:r 57 Örblom.**

N:r 16 Gaston (R. 2771) N:r 28 Örna (R. 3528)  
Född den 10 Jan. 1926 hos ägaren. Färg: vst. Typ: 2.  
Ö.-n:r 28.

**8365**

**N:r 58 Rita.**

Sval-Inge (R. 2237) N:r 24 Ruth (R. 3525)  
Född den 18 Nov. 1926 hos ägaren. Färg: vst. Typ: 2.  
Ö.-n:r 24.

**8366**

**N:r 63 Gunni.**

Sval-Inge (R. 2237) N:r 54 Gullstrand (R. 8011)  
Född den 23 Febr. 1927 hos ägaren. Färg: vst. Typ: 2.  
Ö.-n:r 54.

Ägare: *Aug. Grönlund.***Kristineberg**  
pr Vilhelmina.**N:r 66 Gaby.****8367**

Sval-Inge (R. 2237)	N:r 43 Gunda (R. 6750)
<i>Född</i> den 25 Aug. 1928 hos ägaren. <i>Färg</i> : vstp. <i>Typ</i> : 2. Ö.-n:r 43.	

Ägare: *Helmer Jakobsson.***Levar**  
pr Nordmaling.**Prima.****8368**

Vindson av Botsmark (R. 3089)	Pricka (R. 1792)
<i>Född</i> den 20 Dec. 1926 hos Bröderna Karlsson, Mariehem, Umeå. <i>Färg</i> : vstp. <i>Typ</i> : 2.	

Ägare: *Alg. Nilsson.***Pellboda**  
pr Ånäset.**N:r 17 Segra.****8369**

Vakant (R. 2111)	Svea (R. 6758)
<i>Född</i> den 4 Juli 1925 hos ägaren. <i>Färg</i> : vstp. <i>Typ</i> : 2.	

**N:r 18 Silva.****8370**

Both (R. 2074)	Styra (R. 6760)
<i>Född</i> den 6 Dec. 1925 hos ägaren. <i>Färg</i> : vrtsp. <i>Typ</i> : 1.	

Ägare: *Jonas Olovsson.***Pängsjö**  
pr Pängsjöby.**Snällkom.****8371**

Munter (R. 2233)	Svana (R. 4842)
<i>Född</i> 1922 hos ägaren. <i>Färg</i> : vrtS. <i>Typ</i> : 1.	

Ägare: *Västerbottens läns Hus-  
hållningssällskap.***Umeå lantbruksskola**  
pr Umeå.**N:r 66 Töva.****8372**

Asbjörn-Krag (R. 2069)	Tjappa (R. 4765)
<i>Född</i> den 30 Sept. 1920 hos E. Westerlund, Brattby, Spö- land. <i>Färg</i> : vst. <i>Typ</i> : 1.	

**Umeå lantbruksskola**

pr Umeå.

Ägare: *Västerbottens läns Hus-  
hållningssällskap.***8373****N:r 76 Tjudra.**

Dunder (R. 2385)

Tjappa (R. 4765)

*Född* den 16 Dec. 1923 hos E. Westerlund, Brattby, Spöland.*Färg*: vstp. *Typ*: 1.**8374****N:r 78 Troja.**

Dunder (R. 2385)

Trosa (R. 6707)

*Född* den 31 Dec. 1923 hos E. Westerlund, Brattby, Spöland.*Färg*: vst. *Typ*: 1.**Vännäsby**

pr Spöland.

Ägare: *Am. Ohlsson.***8375****N:r 11 Härta.**

N:r 32 Floridor (R. 2387)

N:r 32 Haja (R. 6719)

*Född* den 25 Mars 1926 hos ägaren. *Färg*: vstp. *Typ*: 3.**Älvsbacka**

pr Umeå.

Ägare: *J. O. Zingmark.***8376****N:r 46 Sally.**

N:r 48 Greve-Piper (R. 2773)

N:r 42 Sickan (R. 7543)

*Född* den 15 Okt. 1925 hos ägaren. *Färg*: vstp. *Typ*: 2.

Ö.-n:r 42.

**8377****N:r 49 Pavlona.**

N:r 48 Greve-Piper (R. 2773)

N:r 38 Polly (R. 6735)

*Född* den 11 Dec. 1926 hos ägaren. *Färg*: vstp. *Typ*: 2.

Ö.-n:r 38.

**8378****N:r 50 Svenskan.**

N:r 48 Greve-Piper (R. 2773)

Svenska (R. 3619)

*Född* den 6 Maj 1927 hos ägaren. *Färg*: vstp. *Typ*: 2.

Ö.-n:r 31.

**8379****N:r 51 Sivilla.**

Dick (R. 2792)

N:r 41 Sibylla (R. 7542)

*Född* den 28 Aug. 1927 hos ägaren. *Färg*: vstp. *Typ*: 2.

Ö.-n:r 41.



**Björkfors**  
pr Espinära.

Ägare: *Erik Nes.*

**8387**

**N:r 79 Pomma.**

Kruse (R. 2670) Pampa (R. 7286)  
Född den 23 Nov. 1926 hos ägaren. Färg: vstp. Typ: 2.  
Ö.-n:r 65.

**8388**

**N:r 80 Hoppsan.**

Krabat (R. 2958) Hoppa (R. 5497)  
Född den 8 Juli 1927 hos ägaren: Färg: vst. Typ: 2.  
Ö.-n:r 40.

**Björkvalla**  
pr Älvsbyn.

Ägare: *Anders G. Johansson.*

**8389**

**N:r 13 Svea.**

Dick (R. 2792) Svala (R. 2144)  
Född den 27 Okt. 1925 hos ägaren. Färg: vstp. Typ: 2.

**8390**

**N:r 14 Svanhild.**

Dick (R. 2792) Dolly (R. 6099)  
Född den 10 Okt. 1926 hos ägaren. Färg: vst. Typ: 2.

**Blåsmark**  
pr Blåsmark.

Ägare: *Johan Dahlbäck.*

**8391**

**Heja.**

Saxe (R. 1872) Hemli (R. 6794)  
Född den 5 Dec. 1928 hos ägaren. Färg: vstp. Typ: 1.

**8392**

**Hässy.**

Saxe (R. 1872) Hulda (R. 7578)  
Född den 20 Febr. 1929 hos ägaren. Färg: vst. Typ: 1.

Ägare: *Georg Andersson.***Bredåker**  
pr Åkernäs.**Linda.****8393**

Amor (R. 2791)

Lilja (R. 4929)

Född den 14 Juli 1927 hos ägaren. Färg: vstp.

Ägare: *N. A. Johansson.***Bredåker**  
pr Åkernäs.**Linga.****8394**

Dalton (R. 3093)

Lycka (R. 6027)

Född den 21 Febr. 1928 hos ägaren. Färg: vst.

Ägare: *Nils Marklund.***Byggården**  
pr Altersbruk.**N:r 35 Ärna.****8395**N:r 50 Import av Nytorp  
(R. 2566)

Äppla (R. 4993)

Född den 5 Dec. 1926 hos ägaren. Färg: vst. Typ: 2.  
Ö.-n:r 19.**N:r 36 Flinga.****8396**N:r 50 Import av Nytorp  
(R. 2566)

Fromma (R. 3739)

Född den 13 Dec. 1926 hos ägaren. Färg: vstp. Typ: 2.

Ägare: *Anselm Marklund.***Byggården**  
pr Altersbruk.**N:r 37 Grannlin.****8397**N:r 50 Import av Nytorp  
(R. 2566)

Flinga (Grannlåt) (R. 3689)

Född den 10 Febr. 1927 hos ägaren. Färg: vstp. Typ: 2.  
Ö.-n:r 15.

**Byggården**  
pr Altersbruk.

Ägare: *Nils Marklund.*

8398

N:r 39 Kronlin.

Excellensen av Änge (R. 3101) Krona (R. 6874)  
Född den 6 Okt. 1927 hos ägaren. Färg: vstSp. Typ: 1.  
Ö.-n:r 21.

8399

N:r 41 Norma.

N:r 50 Import av Nytorp Nottebra (R. 6873)  
(R. 2566)  
Född den 21 Okt. 1928 hos ägaren. Färg: vst. Typ: 1.  
Ö.-n:r 20.

8400

N:r 42 Kamelia.

N:r 50 Import av Nytorp Krona (R. 6874)  
(R. 2566)  
Född den 25 Okt. 1928 hos ägaren. Färg: vstp. Typ: 1.  
Ö.-n:r 21.

**Ersnäs**  
pr Ersnäs.

Ägare: *Gunnar Larsson.*

8401

Kröna.

Snö-Inge av Änge (R. 3121) Kalla (R. 4950)  
Född den 7 April 1929 hos Albert Larsson, Ersnäs, Ersnäs.  
Färg: vst. Typ: 2.

**Ersnäs**  
pr Ersnäs.

Ägare: *Carl Samuelsson.*

8402

Dejlig.

Prelat av Änge (R. 3116) N:r 39 Dyra (R. 7599)  
Född den 20 Dec. 1926 hos ägaren. Färg: vstp. Typ: 1.

8403

- Droppa.

Artist av Vassnäs (R. 3271) Driva  
(Nb. kl. IV 01789)  
Forssman (R. 1837) Drippel  
(Nb. kl. IV 0417)  
Kindsvart  
(Nb. kl. IV 0410)

Född den 24 Febr. 1928 hos ägaren. Färg: vst. Typ: 1.

Ägare: *A. I. Edström.***Glommerträsk**  
pr Glommerträsk.**Fäkta.****8404**

Loth (R. 2798)	Fiva (R. 6816)
<i>Född</i> den 8 Mars 1925 hos ägaren. <i>Färg</i> : vstp. <i>Typ</i> : 2.	

**Nälla.****8405**

Loth (R. 2798)	Nora (R. 3654)
<i>Född</i> den 19 Okt. 1925 hos ägaren. <i>Färg</i> : vst. <i>Typ</i> : 1.	

Ägare: *Erhard Edström.***Glommerträsk**  
pr Glommerträsk.**Murka.****8406**

Dockman (R. 2948)	Mona (R. 6818)
<i>Född</i> den 18 Dec. 1926 hos ägaren. <i>Färg</i> : vstp. <i>Typ</i> : 1.	

**Svinga.****8407**

Loth (R. 2798)	Svanelin (R. 6832)
<i>Född</i> den 26 Maj 1926 hos Rickard Lundström, Glommers- träsk. <i>Färg</i> : vst.	

Ägare: *J. G. Eriksson.***Glommerträsk**  
pr Glommerträsk.**Rara.****8408**

N:r 29 Flanör (R. 2556)	Ripa (R. 6822)
<i>Född</i> den 8 Juni 1928 hos ägaren. <i>Färg</i> : vst. <i>Typ</i> : 1.	

Ägare: *Helmer Granlund.***Glommerträsk**  
pr Glommerträsk.**Duna.****8409**

Måns Bravo av Torvalla (R. 2262)	Docka (R. 4983)
<i>Född</i> den 5 Dec. 1923 hos Bröderna Granlund, Glommers- träsk. <i>Färg</i> : vst. <i>Typ</i> : 2.	

- 8410** **Glommersträsk** Ägare: *Helmer Granlund.*  
pr Glommersträsk.
- Näppla.**
- N:r 29 Flanör (R. 2556) Nina (R. 6823)  
Född den 3 Okt. 1927 hos ägaren. Färg: vstp. Typ: 1.
- 8411** **Glommersträsk** Ägare: *Ivar Granlund.*  
pr Glommersträsk.
- Tindra.**
- N:r 29 Flanör (R. 2556) Flora (R. 4982)  
Född den 18 Juni 1927 hos Bröderna Verner & Ivar Granlund, Glommersträsk. Färg: vstp. Typ: 1.
- 8412** **Glommersträsk** Ägare: *Sigfrid Granlund.*  
pr Glommersträsk.
- Flamma.**
- Loth (R. 2798) Fladdra (R. 3687)  
Född den 27 Jan. 1927 hos J. O. Sundqvist, Glommersträsk.  
Färg: vst. Typ: 1.
- 8413** **Glommersträsk** Ägare: *Simon Granlund.*  
pr Glommersträsk.
- Fina.**
- N:r 29 Flanör (R. 2556) Fela (R. 6824)  
Född den 15 Maj 1927 hos ägaren. Färg: vstp. Typ: 1.
- 8414** **Glommersträsk** Ägare: *Simon Granlund.*  
pr Glommersträsk.
- Selva.**
- Loth (R. 2798) Sittra (R. 7615)  
Född den 10 Nov. 1926 hos ägaren. Färg: vst. Typ: 1.
- 8415** **Glommersträsk** Ägare: *Simon Granlund.*  
pr Glommersträsk.
- Sunda.**
- Loth (R. 2798) Sittra (R. 7615)  
Född den 19 Nov. 1925 hos ägaren. Färg: vstp. Typ: 1.

Ägare: *Simon Granlund.***Glommersträsk**  
pr Glommersträsk.

Susa.

8416

Favorit (R. 3102)

Sittra (R. 7615)

Född den 25 Nov. 1927 hos ägaren. Färg: vst. Typ: 1.

Ägare: *Verner Granlund.***Glommersträsk**  
pr Glommersträsk.

Nila.

8417

Loth (R. 2798)

Nättros (R. 3672)

Född den 14 April 1925 hos ägaren. Färg: vst. Typ: 2.

Ägare: *Konrad Gustavsson.***Glommersträsk**  
pr Glommersträsk.

Lycka.

8418

Loth (R. 2798)

Riga (R. 6836)

Född den 28 Dec. 1924 hos ägaren. Färg: vst. Typ: 2.

Ägare: *K. J. Gustavsson.***Glommersträsk**  
pr Glommersträsk.

Lycka. (K. L.)

8419

Loth (R. 2798)

Lycka

Måns Bravo av Torvalla  
(R. 2262)Riva  
(R. 2077)

Född den 28 Dec. 1924 hos ägaren. Färg: vst. Typ: 2.

Ägare: *John Liden.***Glommersträsk**  
pr Glommersträsk

Lunta.

8420

Nr 29 Flanör (R. 2556)

Lila (R. 6048)

Född den 1 Okt. 1927 hos Edvin Liden, Glommersträsk. Färg:  
vst. Typ: 1.

**Glommerträsk**  
pr Glommerträsk.

Ägare: *R. Lundström.*

**8421**

**Solveig.**

Loth (R. 2798)

Svalros (R. 6830)

Född den 25 Juni 1925 hos ägaren. *Färg: vst. Typ: 2.*

**8422**

**Sonja.**

Loth (R. 2798)

Siffra (R. 3685)

Född den 1 Mars 1926 hos ägaren. *Färg: vstp. Typ: 1.*

**Glommerträsk**  
pr Glommerträsk.

Ägare: *J. O. Sundqvist.*

**8423**

**Freja.**

Loth (R. 2798)

Fackla (R. 6833)

Född den 24 Mars 1926 hos ägaren. *Färg: vstp. Typ: 2.*

**Glommerträsk**  
pr Glommerträsk.

Ägare: *John Wikberg.*

**8424**

**Wega.**

Saxon (R. 3299)

Wira (R. 7620)

Född den 7 Mars 1925 hos C. V. Vikberg, Svedjan, Glommerträsk. *Färg: vstp. Typ: 2.*

**Glommerträsk**  
pr Glommerträsk.

Ägare: *Nils E. Vikberg.*

**8425**

**Ängeros.**

Loth (R. 2798)

Änga (R. 6838)

Född den 26 Nov. 1926 hos ägaren. *Färg: vstp. Typ: 1.*

**Glommerträsk**  
pr Glommerträsk.

Ägare: *Anders Vikman.*

**8426**

**Knorra.**

Loth (R. 2798)

Krusa (R. 4994)

Född den 21 Mars 1927 hos ägaren. *Färg: vstp. Typ: 2.*

Ägare: *L. U. Ökvist.***Glommersträsk**  
pr Glommersträsk.**Fjälla.****8427**

Måns Bravo av Torvalla (R. 2262) Fagerlin (R. 2128)

Född 1923 hos Valfrid Engelmark, Glommersträsk. *Typ: 2.***Flinga.****8428**

Loth (R. 2798) Fika (R. 6817)

Född den 5 Dec. 1926 hos A. I. Edström, Svedjan, Glommers-  
träsk. *Färg: vstp. Typ: 1.*Ägare: *Grans lantmannaskola.***Gran**  
pr Öjebyn.**Nova.****8429**

N:r 50 Import av Nytorp (R. 2566) Driva (R. 7640)

Född 1927 hos Nils Märklund, Byggården, Altersbruk. *Färg:*  
*vst. Typ: 1.***Sippan.****8430**

Drabant (R. 1828) Siggan (Nb. 467)

Född den 14 Dec. 1921 hos ägarna. *Färg: vstp. Typ: 2.*Ägare: *N. G. Dahlbom.***Heden**  
pr Hedensbyn.**Rojja.****8431**

Loth (R. 2798) Ripa (R. 6822)

Född den 30 Mars 1925 hos J. G. Eriksson, Glommersträsk.  
*Färg: vstS. Typ: 2.*Ägare: *Ernst Lindfors.***Hällfors**  
pr Espinära.**N:r 17 Hoppsan.****8432**

Krabat (R. 2958) Hoppa 2 (R. 6415)

Född den 25 Jan. 1924 hos ägaren. *Färg: vst. Typ: 1.*

**Lillpite**  
pr Lillpite.

Ägare: *Gustav Olovsson.*

8433

**Lima.**

Loth (R. 2798)

Lycka (R. 6825)

Född den 21 Juli 1925 hos ägaren. Färg: vst. Typ: 2.

**Mockträsk**  
pr Boden.

Ägare: *E. Nilsson.*

8434

**Lena.**

Ådil (R. 2550)

Lea (R. 5059)

Född den 13 Jan. 1925 hos ägaren. Färg: vst.

**Nydal**  
pr Älvsbyn.

Ägare: *Karl Johansson.*

8435

**Sindra.**

Excellensen av Änge (R. 3101)

Sonja (R. 5205)

Född 1927 hos ägaren. Färg: vst. Typ: 1.

8436

**Vera.**

Salman (R. 2563)

Vega (R. 2143)

Född den 1 Jan. 1926 hos ägaren. Färg: vrtp. Typ: 2.

**Norra Byn**  
pr Älvsbyn.

Ägare: *K. Arvid Öberg.*

8437

**Solvig.**

Lasse Glader (R. 2163)

Sonja (R. 5205)

Född den 16 Sept. 1925 hos ägaren. Färg: vst. Typ: 2.

**Polkem**  
pr Polkem.

Ägare: *Polkems försöksgård.*

8438

**Jena. (K. L.)**

Svaning (R. 1880)

Lilian

Dan (R. 1097)

Lilja  
(Nb. 248)

Född den 14 Dec. 1921 hos Aron Andersson, Niemisel. Färg: vst. Typ: 1.

Ägare: *Artur Pettersson.***Pålmark**  
pr Håkansö.**Rita.****8439**N:r 50 Import av Nytorp Ripa (R. 7638)  
(R. 2566)*Född* 1926 hos Anselm Marklund, Byggården, Altersbruk.  
*Färg*: vst. *Typ*: 2.Ägare: *Emil Bränström.***Solhem**  
pr Glommersträsk.**Svenska.****8440**

Loth (R. 2798) Svala (R. 6813)

*Född* den 12 Sept. 1926 hos ägaren. *Färg*: vstp. *Typ*: 2.Ägare: *Villiam Edström.***Solhem**  
pr Glommersträsk.**Jänta.****8441**

Loth (R. 2798) Junga (R. 6821)

*Född* den 18 Dec. 1926 hos ägaren. *Färg*: vstSp. *Typ*: 2.Ägare: *C. V. Vikberg.***Svedjan**  
pr Glommersträsk.**Luta.****8442**

Loth (R. 2798) Lova (R. 6051)

*Född* den 28 Aug. 1925 hos ägaren. *Färg*: vst. *Typ*: 1.**Vega.****8443**

Favorit (R. 3102) Vinga (R. 6834)

*Född* den 10 Mars 1928 hos ägaren. *Färg*: vst. *Typ*: 1.

**Svensbyn**  
pr Svensbyn.

Ägare: *A. V. Berglund.*

8444

**Singa.**

Lunkentus (R. 2799)	Silva (Nb. kl. IV 01821)
Krokan av Norrgården (R. 2559)	Solöga (Nb. kl. IV 01673)
Inge Doj (R. 1843)	Strimma (Nb. kl. IV 0338)
Greve (R. 109)	Snällfot

Född den 30 Nov. 1927 hos ägaren. *Färg: vrtp. Typ: 1.*

**Svensbyn**  
pr Svensbyn.

Ägare: *Ivar Filipsson.*

8445

**Krona.**

Krokan av Norrgården (R. 2559)	Solros (R. 6082)
-----------------------------------	------------------

Född den 16 Febr. 1924 hos ägaren. *Färg: vst. Typ: 1.*

**Svensbyn**  
pr Svensbyn.

Ägare: *Johan Höglund.*

8446

**Kajsa.**

Krokan av Norrgården (R. 2559)	Kata (R. 6084)
-----------------------------------	----------------

Född den 20 Febr. 1924 hos ägaren. *Färg: vst. Typ: 1.*

8447

**Karna.**

Salix (R. 3119)	Kajsa (R. 8446)
-----------------	-----------------

Född den 4 Mars 1929 hos ägaren. *Färg: vstp. Typ: 2.*

**Torpen**  
pr Glommersträsk.

Ägare: *Ejnar Söderlund.*

8448

**Drilla.**

Loth (R. 2798)	Driva (R. 3681)
----------------	-----------------

Född den 23 Febr. 1927 hos Ferdinand Lindgren, Glommers-  
träsk. *Färg: vst. Typ: 1.*

Ägare: *Ejnar Söderlund.***Torpen**  
pr Glommerstråk.**Fikon.****8449**

Måns Bravo av Torvalla (R. 2262) Frima (R. 3653)

*Född* den 25 Sept. 1921 hos ägaren. *Färg*: vst. *Typ*: 2.**Svala.****8450**

Laryx (R. 2395) Svedja (R. 5463)

*Född* den 1 Mars 1924 hos Olof Sundkvist, Missentråk. *Färg*: vstp. *Typ*: 1.Ägare: *N. A. Nilsson.***Udden, Rolfs**  
pr Kalix.**Saga.****8451**

Doll (R. 2413) Sally (R. 5016)

*Född* den 8 Juni 1927 hos ägaren. *Färg*: vst. *Typ*: 2.**Silva.****8452**

Doll (R. 2413) Silvervit (R. 5548)

*Född* den 14 Nov. 1926 hos ägaren. *Färg*: vst. *Typ*: 2.Ägare: *Rob. Thurfjäll.***Vallen**  
pr Ersnäs.**Lillmö.****8453**

Ivan av Nytorp (R. 3106) Lillko (R. 6092)

*Född* den 5 Febr. 1928 hos ägaren. *Färg*: vst. *Typ*: 1.**Lyra.****8454**

Ivan av Nytorp (R. 3106) Linaria (R. 7666)

*Född* den 5 Nov. 1926 hos ägaren. *Färg*: vstp. *Typ*: 1.**Läddie.****8455**

Ivan av Nytorp (R. 3106) Linaria (R. 7666)

*Född* den 6 Dec. 1926 hos ägaren. *Färg*: vstp. *Typ*: 1.

**Vallen**  
pr Ersnäs.

Ägare: *Rob. Thurfjäll.*

8456

**Saga.**

Saxe (R. 1872)

Simla (R. 4947)

Född den 1 April 1925 hos Lars Hansson, Ersnäs. *Typ: 1.*

8457

**Tindra.**

Ivan av Nytorp (R. 3106)

Tina (R. 6089)

Född den 5 Jan. 1927 hos ägaren. *Färg: vstS. Typ: 1.*

8458

**Tävla.**

Ivan av Nytorp (R. 3106)

Tina (R. 6089)

Född den 15 April 1928 hos ägaren. *Färg: vst. Typ: 2.*

**Vassnäs**  
pr Ersnäs.

Ägare: *O. L. Öberg.*

8459

**Adera.**

Prelat av Änge (R. 3116)

Adora (R. 3639)

Född den 12 Jan. 1928 hos ägaren. *Färg: vst. Typ: 1.*

**Vånafjärden**  
pr Vånafjärden.

Ägare: *Bröderna Lundbäck.*

8460

**N:r 3 Sippa.**

Dollar (R. 2663)

Strimma (R. 5564)

Född den 14 Okt. 1925 hos ägarna. *Färg: vstp. Typ: 2.*

**Västergården**  
pr Ale.

Ägare: *Hj. Viklund.*

8461

**N:r 18 Alva.**

Lasse Glader (R. 2163)

Svanhild (R. 6920)

Född den 3 Jan. 1925 hos S. F. Öberg, Älvåker, Älvsbyn.  
*Färg: vstSp. Typ: 2.*

Ägare: *Hj. Viklund.*Västergården  
pr Ale.

## N:r 19 Jutta.

8462

Loth (R. 2798)	Juno (R. 4973)
<i>Född</i> den 8 Febr. 1926 hos ägaren. <i>Färg</i> : vstSp. <i>Typ</i> : 2. Ö.-n:r 8.	

## N:r 22 Driva.

8463

Minister av Änge (R. 3112)	Docka (R. 4899)
<i>Född</i> den 17 Febr. 1927 hos ägaren. <i>Färg</i> : vstp. <i>Typ</i> : 2. Ö.-n:r 3.	

## N:r 23 Dalros.

8464

Minister av Änge (R. 3112)	Daga (R. 6787)
<i>Född</i> den 12 April 1927 hos ägaren. <i>Färg</i> : vst. <i>Typ</i> : 1.	

## N:r 24 Nilla.

8465

Minister av Änge (R. 3112)	Nunna (R. 6789)
<i>Född</i> den 15 Maj 1927 hos ägaren. <i>Färg</i> : vst. <i>Typ</i> : 1.	

## N:r 25 Lisset.

8466

N:r 29 Flanör (R. 2556)	Ledda (R. 6827)
<i>Född</i> den 8 Aug. 1927 hos John Lidén, Glommersträsk. <i>Färg</i> : vstp. <i>Typ</i> : 1.	

## N:r 26 Flamma.

8467

N:r 29 Flanör (R. 2556)	Frossa (R. 6814)
<i>Född</i> den 5 Nov. 1927 hos A. I. Edström, Glommersträsk. <i>Färg</i> : vstp. <i>Typ</i> : 2.	

Ägare: *David Bergström.*Ytterbyn  
pr Nyborg.

## Runa.

8468

Saldo (R. 2421)	Rosa (R. 5194)
<i>Född</i> den 14 Aug. 1925 hos John Bergström, Ytterbyn, Ny- borg. <i>Färg</i> : vst. <i>Typ</i> : 1.	

**Ytterbyn**  
pr Nyborg.

Ägare: A. W. Lindbäck.

8469

Vallmo.

Saldo (R. 2421)

Vivan (R. 3793)

Född den 25 Okt. 1926 hos ägaren. Färg: vst. Typ: 1.

**Älvåker**  
pr Älsbyn.

Ägare: S. F. Öberg.

8470

N:r 34 Draga.

Dick (R. 2792)

Drippla (R. 6921)

Född den 28 Juni 1926 hos ägaren. Färg: vstp. Typ: 2.  
Ö-n:r 26.

8471

N:r 35 Dejsy.

Excellensen av Änge (R. 3101)

Dejlig (R. 6111)

Född den 10 April 1927 hos ägaren. Färg: vstp. Typ: 1.  
Ö-n:r 23.

**Övre Tväråselet**  
pr Tväråselet.

Ägare: K. Axel Öberg.

8472

Ingegärd.

Ville (R. 3126)

Inga Lill (R. 6085)

Född den 23 Juni 1927 hos ägaren. Färg: vst. Typ: 1.

8473

Isa.

Dunder (R. 2414)

Inga (R. 5185)

Född den 24 April 1923 hos ägaren. Färg: vstp. Typ: 2.

8474

Vira.

Ville (R. 3126)

Viva (R. 6086)

Född den 4 April 1928 hos ägaren. Färg: vst. Typ: 1.

## Sammandrag

av djurens stamboksnummer och antal inom de olika premierings-  
distrikten.

Premieringsdistrikt	T j u r a r			K o r		
	Riksstamboks N:r	S:ma djur	S:ma djur	Riksstamboks N:r	S:ma djur	S:ma djur
Värmlands län	3578	—	1	8118 t. o. m. 8119	2	
Kopparbergs „	3579 t. o. m. 3597		19	8120 „ 8195	76	
Gävleborgs „	3598 „ 3601		4	8196 „ 8213	18	
Västernorrlands „	3602 „ 3625		24	8214 „ 8276	63	
Jämtlands „	3626 „ 3679		54	8277 „ 8342	66	
Västerbottens „	3680 „ 3704		25	8343 „ 8379	37	
Norrbottens „	3705 „ 3730		26	8380 „ 8474	95	
		S:ma	153		S:ma	357

# Register

till

## Riksstambok över Svensk Fjällboskap (Vit kullig svensk boskap)

utgiven av

KUNGL. LANTBRUKSSTYRELSEN

---

### XIII. DELEN.

TJURAR N:RIS 3578—3730

KOR „ 8118—8474

1931

---

## Register över Tjurar

## Tjurar.

Namn	Rstbts N:r	Län	Ägarens namn, egendom och postadress
Agdur .....	3626	Jt.	Vagleds tjuvförening, Vagled, Östersund.
Arving .....	3705	Nb.	Hindersö tjuvförening, Hindersö, Hindersön.
Athos .....	3706	Nb.	Mattisuddens tjuvf., Mattisudden, Mattisudden.
Barsk av Böläsen ....	3598	Gv.	Ljusdals tjuvförening, Ångsåter, Ljusdal.
Barret .....	3627	Jt.	Ola Jönsson, Kilen, Storhögen.
Bellman .....	3602	Vn.	P. E. Ekman, Tjäll, Multrä.
Bellman 1 .....	3603	Vn.	Graningeverkens A.-B., Forsse, Österforsa.
Bethoven .....	3680	Vb.	Botsmarks tjuvf., Botsmark, Botsmark.
Blom .....	3604	Vn.	Mo-Rådoms tjuvförening, Rådom, Rådom.
Boston .....	3628	Jt.	Norderåsens tjuvf., Norderåsen, Norderåsen.
Butter .....	3629	Jt.	Elvens tjuvförening, Elven, Kövra.
Butter .....	3630	Jt.	Östbygdens tjuvförening, Vallen, Strömsund.
Carbas .....	3605	Vn.	Graningeverkens A.-B., Bollsta, Bollstabruk.
Cordonus .....	3606	Vn.	Graningeverkens A.-B., Bollsta, Bollstabruk.
Dacke .....	3607	Vn.	Östergraninge tjuvför., Östergraninge, Östergraninge.
Danke .....	3707	Nb.	Hålbergs tjuvf., Hålberg, Hålbergsliden.
Darid .....	3631	Jt.	Bror Larsson, Fanbyn, Fanbyn.
Delfin av Odensala ....	3681	Vb.	Hedlunda tjuvför., Hedlunda, Lycksele.
Docent .....	3708	Nb.	Hushällsgillet, Jockmökk, Jockmökk.
Dover .....	3632	Jt.	Erik Olsson, Värmon, Nälden.
Dover av Älvåker .....	3709	Nb.	Unbyns tjuvförening, Unbyn, Unbyn.
Dress av Älvåker .....	3710	Nb.	Sjulnäs tjuvförening, Sjulnäs, Roknäs.
Driftig .....	3711	Nb.	Kopparnäs tjuvförening, Kopparnäs, Håkansö.
Drill av Byggården ....	3712	Nb.	Glommersträsk tjuvf., Glommersträsk, Glommersträsk.
Drulle av Backe .....	3608	Vn.	Backe tjuvförening, Backe, Backe.
Elm. Dan .....	3633	Jt.	Jormvattnets tjuvförening, Jormvattnet, Jormvattnet.
Elmorus .....	3634	Jt.	Blåsjöns tjuvför., Blåsjön, Jormvattnet.
Engo .....	3635	Jt.	P. L. Palmqvist, Ope, Ope.
Exot av Ånge .....	3682	Vb.	J. O. Zingmark, Älvsbacka, Umeå.
Fakir .....	3636	Jt.	Storsjö tjuvf., Storsjö, Storsjö-Kapell.
Fakir av Byggården ..	3713	Nb.	Rosviks tjuvförening, Rosvik, Rosvik.
Fjällbjörn .....	3579	Kp.	Dala-Järna tjuvf., Dala-Järna, Dala-Järna.
Flink .....	3637	Jt.	Anna Persson, Bäck, Gärdsta.
Folke .....	3714	Nb.	Övre Bredåkers tjuvför., Övre Bredåker, Åker-näs.
Fram .....	3715	Nb.	Mockträsk tjuvför., Mockträsk, Boden.
Frej av Rösta .....	3609	Vn.	Östbydals tjuvför., Östbydal, Östbydal.
From-Kruse .....	3638	Jt.	Jonas Nilsson, Yxskaftkälen, Yxskaftkälen.
Fursten av Rösta .....	3639	Jt.	Hara tjuvförening, Hara, Haraby.
Gadd .....	3640	Jt.	Laxsjö tjuvför., Laxsjö, Laxsjö.
Gandhi av Odensala ..	3641	Jt.	Älvros tjuvförening, Älvros, Älvros.
Gardell .....	3642	Jt.	Havsnäs tjuvför., Havsnäs, Havsnäs.
Glitter .....	3643	Jt.	Manne Eurenus, Björknäs, Fanbyn.
Gorki av Kristineberg ..	3683	Vb.	Gafsele tjuvförening, Gafsele, Gafsele.
Grabben .....	3644	Jt.	Erik Persson, Höge, Gärdsta.
Gram av Backe .....	3645	Jt.	Fyrås tjuvförening, Fyrås, Fyrås.
Granat av Trollsåsen ..	3646	Jt.	Kilens tjuvförening, Kilen, Storhögen.
Greve Zar av Odensäng	3684	Vb.	Bröderna Sandström, Botsmark, Botsmark.
Grim av Kristineberg ..	3685	Vb.	Ämliðens tjuvf., Ämliðen, Lillholmträsk.
Gullik .....	3647	Jt.	Karl Persson, Tandsubyn, Tandsubyn.
Gylle .....	3648	Jt.	Västbyns tjuvförening, Västbyn, Frösön.
Gyllenbom .....	3649	Jt.	Aspås tjuvförening, Aspås, Aspås.
Gylling .....	3610	Vn.	Nils Bodén, Arlom, Undrom.
Gynt .....	3611	Vn.	Offers tjuvförening, Undrom, Undrom.
Göken .....	3650	Jt.	Erik Persson, Höge, Gärdsta.
Göte .....	3651	Jt.	Östersunds Älderdoms hem, Björkbacka, Östersund.

## Tjurar.

N a m n	Rstbts N:r	Län.	Ägarens namn, egendom och postadress
Göt-Grey .....	3652	Jt.	Ragunda kommunalhem, Hammaren, Hammarstrand.
Hampus .....	3686	Vb.	J. A. Öhman, Lögdeå, Lögdeå.
Herodes av Brännland .....	3687	Vb.	Oscar Aström, Brännland, Brännland.
Hyss-Gissle .....	3653	Jt.	Krångede tjuvförening, Krångede, Krångede.
Iger av Nytorp .....	3612	Vn.	Kramfors A.-B., Backe, Backe.
Ing .....	3580	Kp.	Klittens tjuvförening, Klitten, Älvdalen.
Inge .....	3581	Kp.	Dala-Järna tjuvför., Dala-Järna, Dala-Järna.
Ingel .....	3716	Nb.	Öjeby tjuvförening, Öjeby, Öjebyn.
Ingel av Änge .....	3582	Kp.	St. Kopparbergs Bergslags A.-B., Änge Nås.
Ilvo av Änge .....	3613	Vn.	P. E. Ekman, Tjäll, Multrä.
Irving av Änge .....	3583	Kp.	V. Mattsson, Malung, Malung.
Isa-Rex .....	3614	Vn.	Kungsgården-Mariebergs A.-B., Rossö, Nyland.
Ivrig av Nytorp .....	3584	Kp.	St. Kopparbergs Bergslags A.-B., Änge Nås.
Jack .....	3717	Nb.	Järvträsk tjuvf., Järvträsk, Glommerträsk.
Kajj .....	3654	Jt.	Laxvikens tjuvförening, Laxviken, Laxviken.
Kamé av Odensäng ....	3615	Vn.	Lungsjö tjuvför., Lungsjöbacken, Lungsjöbacken.
Karat av Odensäng ....	3655	Jt.	Storhögens tjuvf., Storhögen, Storhögen.
Kletrak .....	3656	Jt.	Jämtlands läns Hushållningssällskap, Medstugan, Medstugan.
Krassin av Bollsta ....	3616	Vn.	Själands tjuvf., Älandsbro, Älandsbro.
Kroat .....	3617	Vn.	Graningeverkens A.-B. Graninge-Bruk, Graningebruk.
Laban .....	3657	Jt.	Mässlingens tjuvf., Mässlingen, Mässlingen.
Leif av Nytorp .....	3599	Gv.	A. Liljedahl, Nytorp, Arbrå.
Levi-Rex .....	3578	Vm.	Götrik Jonsson, Gåsbornshyttan, Gåsbornshyttan.
Lincoln .....	3688	Vb.	Hörnsjö tjuvför., Hörnsjö, Hörnsjö.
Linder .....	3718	Nb.	Vallens tjuvförening, Vallen, Ersnäs.
Lill-Rebus .....	3585	Kp.	Emil Bäck, Näset, Vansbro.
Linus .....	3586	Kp.	Slättbergs tjuvförening, Slättberg, Orsa.
Lord .....	3719	Nb.	Broby tjuvförening, Broby, Boden.
Lyrik av Brännland ..	3689	Vb.	Ester Andersson, Baggböle, Brännland.
Löv-Ess .....	3658	Jt.	Erik Larsson, Kälen, Krokom.
Marell av Kyrktjärn ..	3690	Vb.	Mo & Domsjö A.-B. Sörbyn, Häknäs.
Mastig av Brännland ..	3691	Vb.	Vännäs by tjuvf., Vännäs by, Spöland.
Mentor av Brännland ..	3692	Vb.	Norrbyortens tjuvf., Norrbyn, Tavelnsjö.
Merkur av Brännland ..	3693	Vb.	Spölands tjuvf., Spöland, Spöland.
Mister av Änge .....	3587	Kp.	Nusnäs tjuvför., Nusnäs, Fu.
Munter .....	3588	Kp.	Långvik Erik Larsson, Ilbäcken, Hulån.
Nalte .....	3720	Nb.	Sandträsk tjuvf., Sandträsk, Glommerträsk.
Nebor .....	3589	Kp.	V. Hansjö tjuvf., Hansjö, Orsa.
Nektor av Brännland ..	3694	Vb.	Oscar Aström, Brännland, Brännland.
Norrland .....	3721	Nb.	Abborrträsk tjuvf., Abborrträsk, Abborrträsk.
Otto .....	3600	Gv.	Alfred Nyman, Vallen, Jättendal.
Palle .....	3590	Kp.	Per Ståbi, Stobiol, Orsa.
Pedro .....	3601	Gv.	Anders Eriksson, Norränge, Arbrå.
Per-Dick av Älvsbacka ..	3695	Vb.	Kroksjö tjuvförening, Kroksjö, Umeå.
Pricken .....	3591	Kp.	Åberga tjuvförening, Åberga, Orsa.
Rabalder .....	3618	Vn.	Östbydals tjuvför., Östbydal, Östbydal.
Ragnar av Änge .....	3592	Kp.	St. Kopparbergs Bergslags A.-B., Änge Nås.
Rajan .....	3619	Vn.	Åms tjuvförening, Ålandsbro, Ålandsbro.
Rane av Änge .....	3696	Vb.	Aug. Grönlund, Kristineberg, Vilhelmina.
Rapid Ling .....	3620	Vn.	Sunanåkers tjuvför., Nyland, Nyland.
Rapid av Nordvik ....	3621	Vn.	Kungsgårdens-Mariebergs A.-B., Rossö, Nyland.
Regent av Änge .....	3593	Kp.	St. Kopparbergs Bergslags A.-B., Änge Nås.
Roland .....	3722	Nb.	S. Bredåkers tjuvför., S. Bredåker, Middagsberget.

## Tjurar.

N a m n	Rstbs N:r	Län	Ägarens namn, egendom och postadress
Rolf .....	3723	Nb.	Ersnäs tjuvförening, Ersnäs, Ersnäs.
Rosen .....	3724	Nb.	Pitholms tjuvförening, Pitholm, Piteå.
Ripshalln .....	3659	Jt.	Eskil Olsson, Faxälven, Näliden.
Sabel av Odensäng ....	3660	Jt.	Kyrkslättens tjuvf., Kyrkslättan, Rödön.
Safir av Björkvalla ..	3725	Nb.	Björnsby tjuvförening, Björnsby, Luleå.
Salamander av Bots- mark .....	3697	Vb.	Kryckeltjärn tjuvf., Kryckeltjärn, Vindeln.
Sambo av Nordvik ....	3622	Vn.	Sjålevads tjuvför., Sjålevad, Sjålevad.
Sarro .....	3661	Jt.	Axel Edvall, Överbyn, Brunflo.
Savoj .....	3662	Jt.	Johan Johansson, Ånge, Offerdal.
Sifon .....	3726	Nb.	Muskus tjuvför., Muskus, Visträsk.
Sigurd .....	3594	Kp.	Sven Erik Larsson, Rågsveden, Vansbro.
Simbal .....	3663	Jt.	Ede-Haxås tjuvförening, Haxås, Hommerdal.
Skunk av Odensäng ..	3623	Vn.	Strömnäs A.-B., Knäfte, Strömnäs.
Snabb .....	3727	Nb.	Gäddviks tjuvför., Gäddvik, Gäddvik.
Snobb .....	3728	Nb.	Måttsunds tjuvförening, Måttsund, Luleå.
Snobb .....	3664	Jt.	Åre tjuvförening, Åre, Åre.
Snobb av Ånge .....	3595	Kp.	St. Kopparbergs Bergslags A.-B., Ånge Nås.
Snö-Elegant .....	3624	Vn.	Ledinge tjuvförening, Graninge, Graninge.
Snö-Exellent .....	3665	Jt.	Brunflo östra tjuvf., Bodal, Brunflo.
Snöfjäll .....	3596	Kp.	Evertsbergs tjuvför., Evertsberg, Evertsberg.
Snökung av Trollsåsen	3666	Jt.	Strands tjuvförening, Strand, Strömsund.
Snö-Monark .....	3667	Jt.	Hackås tjuvförening, Hackås, Hackås.
Snöprins .....	3668	Jt.	Tossbergs tjuvför., Tossberg, Trångsviken.
Snösuverän .....	3669	Jt.	Nordannälakens tjuvf., Nordannäliden, Nordannäliden.
Sober .....	3670	Jt.	Karl Karlsson, Odensäng, Östersund.
Sonckus av Älvsbacka	3698	Vb.	Robertsfors Bruk, Robertsfors, Robertsfors.
Stabil .....	3729	Nb.	K. A. Karlsten, Hålborg, Hålborgsliden.
Strix .....	3671	Jt.	N. O. Holmsten, Mo, Trångsviken.
Svane Dick av Älvs- backa .....	3699	Vb.	Sävar-Tjälns tjuvför., Sävar, Sävar.
Svenske av Älvsbacka	3700	Vb.	Pängsjö tjuvförening, Pängsjö, Pängsjöby.
Sve-Lento .....	3672	Jt.	Röde-Vikens tjuvförening, Röde, Ålsen.
Sving .....	3673	Jt.	Bröderna Edholm, Torvalla, Östersund.
Testor av Botsmark ..	3701	Vb.	Degerfors tjuvförening, Degerfors, Vindeln.
Tobias av Ånge .....	3674	Jt.	Västane tjuvförening, Västane, Kälarna.
Tomas av Ånge .....	3597	Kp.	Sörmedsjöns tjuvförening, Holmen, Orsa.
Troll .....	3675	Jt.	Bröderna Eriksson, Backen, Näliden.
Trumf-Ess .....	3676	Jt.	Dille-Backens tjuvförening, Dille, Tång.
Tur .....	3730	Nb.	Öjeby tjuvförening, Öjeby, Öjebyn.
Valter av Nytorp .....	3625	Vn.	Bondsjö tjuvför., Bondsjö, Härnösand.
Vidar av Botsmark ....	3702	Vb.	Kolaboda tjuvförening, Kolaboda, Änäset.
Zaar .....	3677	Jt.	Åsarnas tjuvförening, Åsarna, Åsarna.
Zarevitsch .....	3678	Jt.	Tullus tjuvförening, Tullus, Näliden.
Zarflood av Rösta .....	3703	Vb.	Agnäs tjuvförening, Agnäs, Agnäs.
Zar-Sven .....	3679	Jt.	Svenstaviks tjuvför., Svenstavik, Svenstavik.
Örne av Kristineberg ..	3704	Vb.	Viska tjuvförening, Viska, Fredrika.

## Register över Kor

# K o r.

Ladug. N:r	N a m n	Rstbs N:r	Län.	Ägarens namn, egendom och postadress
160	Adelin	8237	Vn.	Graningeverkens A.-B., Graninge Bruk, Graningebruk.
	Adera	8459	Nb.	O. L. Öberg, Vassnäs, Ersnäs.
	Alva	8195	Kp.	Karl Eriksson, Östra Ärnäs, Limesdforsen.
18	Alva	8461	Nb.	Hj. Viklund, Västergården, Ale.
94	Anny	8218	Vn.	Kramfors A.-B., Backe, Backe.
103	Arla	8222	Vn.	Kramfors A.-B., Backe, Backe.
71	Astra	8344	Vb.	Tyko Sandström, Botsmark, Botsmark.
67	Beata	8281	Jt.	Oscar Svensson, Bölåsen, Oviken.
7	Beatrice	8361	Vb.	Nils Johansson, Flarken, Änäset.
203	Beda 2	8227	Vn.	Graningeverkens A.-B., Bollsta, Bollstabruk.
	Bella	8295	Jt.	P. E. Olovsson, Jonsgård, Strömsund.
	Bella	8312	Jt.	Olof Bengtsson, Rödingsberg, Trångsviken.
170	Berecina	8240	Vn.	Graningeverkens A.-B., Graninge Bruk, Graningebruk.
	Berta	8313	Jt.	Olof Bengtsson Rödingsberg, Trångsviken.
	Blanka	8311	Jt.	S. G. Gärdvall, Orrgården, Oviken.
	Blomma	8155	Kp.	Holbäcks Erik Karlsson, Skälö, Hulån.
87	Blondans	8247	Vn.	Nordviks lantbruksskola, Nordvik, Nyadal.
128	Blida	8266	Vn.	P. E. Ekman, Tjäll, Multrä.
	Blända	8321	Jt.	P. A. Stockfelt, Söre, Lit.
	Blända	8274	Vn.	E. A. Nyström, Åland, Ålandsbro.
65	Bojma	8280	Jt.	Oscar Svensson, Bölåsen, Oviken.
168	Bragda	8245	Vn.	Skönviks A.-B., Merlo, Skönvik.
153	Bösa	8234	Vn.	Graningeverkens A.-B., Forsse, Österforsa.
	Daga	8340	Jt.	Olov Jonsson, Västerberg, Tulleråsen.
	Dagfin	8300	Jt.	Olov Persson, Landsom, Täng.
	Dala	8299	Jt.	Karl Envall, Kluk, Alsen.
	Dalia	8287	Jt.	Eskil Olsson, Faxälven, Nälden.
23	Dalros	8464	Nb.	Hj. Viklund, Västergården, Ale.
8	Dana 2	8224	Vn.	Alg. Vänglund, Berga, Ålandsbro.
	Dejlig	8402	Nb.	Carl Samuelsson, Ersnäs, Ersnäs.
35	Dejsty	8471	Nb.	S. F. Öberg, Älvåker, Älvsbyn.
	Deledda	8288	Jt.	Eskil Olsson, Faxälven, Nälden.
	Diana	8334	Jt.	Joh. Persson, Vejmon, Nälden.
	Docka	8127	Kp.	Långnills Erik Larsson, Ilbäcken, Hulån.
	Dolly	8144	Kp.	Hane, Erik Larsson, Ovanheden, Äppelbo.
	Donna	8307	Jt.	Olov Persson, Odensång, Östersund.
87	Donna	8216	Vn.	Kramfors A.-B., Backe, Backe.
32	Dora	8339	Jt.	Joh. Bergstedt, Västbyn, Östersund.
34	Draga	8470	Nb.	S. F. Öberg, Älvåker, Älvsbyn.
	Drilla	8448	Nb.	Ejnar Söderlund, Torpen, Glommerstråk.
	Driva	8380	Nb.	Gunnar Öhlund, Bertnäs, Håkansö.
	Driva	8137	Kp.	Der Johan Johansson, Noret, Dala-Järna.
9	Driva	8359	Vb.	Karl Karlsson, Böle, Umeå.
22	Driva	8463	Nb.	Hj. Viklund, Västergården, Ale.
	Droppa	8403	Nb.	Carl Samuelsson, Ersnäs, Ersnäs.
	Duna	8409	Nb.	Helmer Granlund, Glommerstråk, Glommers-tråk.
	Duva	8282	Jt.	Elias Mahlberg, Dille, Täng.
8	Duva	8360	Vb.	O. E. Sandberg, Böle, Umeå.
104	Eda	8223	Vn.	Kramfors A.-B., Backe, Backe.
102	Edelweiss	8221	Vn.	Kramfors A.-B., Backe, Backe.
208	Edelweiss 1	8229	Vn.	Graningeverkens A.-B., Bollsta, Bollstabruk.
	Ejvor	8309	Jt.	Ante Palmqvist, Ope, Ope.
	Elmora	8310	Jt.	Ante Palmqvist, Ope, Ope.
98	Elva	8219	Vn.	Kramfors A.-B., Backe, Backe.
222	Ena	8185	Kp.	St. Kopparbergs Bergslags A.-B., Änge Nås.
199	Eva	8167	Kp.	St. Kopparbergs Bergslags A.-B., Änge Nås.
	Febe	8206	Gv.	Per Mörk, Norränge, Arbrå.

# K o r.

Ladug. N:r	N a m n	Rstbs N:r	Län.	Ägarens namn, egendom och postadress
	Fia .....	8207	Gv.	Per Mörk, Norränge, Arbrå.
27	Fidra .....	8336	Jt.	Joh. Bergstedt, Västbyn, Östersund.
203	Fidra .....	8169	Kp.	St. Kopparbergs Bergslags A.-B., Änge, Nås.
227	Fiken .....	8190	Kp.	St. Kopparbergs Bergslags A.-B., Änge, Nås.
	Fikon .....	8449	Nb.	Ejnar Söderlund, Torpen, Glommerstråsk.
	Filma .....	8306	Jt.	Erik Jonsson, Mällbyn, Mattmar.
	Fina .....	8413	Nb.	Simon Granlund, Glommerstråsk, Glommers- tråsk.
	Fina .....	8294	Jt.	Erik Persson, Höge, Gärdsta.
63	Fina 2 .....	8317	Jt.	N. O. Olsson, Rösta, Täng.
160	Fina .....	8243	Vn.	Skönviks A.-B., Merlo, Skönvik.
86	Finans .....	8246	Vn.	Nordviks landbruksskola, Nordvik, Nyadal.
	Finessa .....	8278	Jt.	Anna Persson, Bäck, Gärdsta.
	Finessa .....	8292	Jt.	Jonas Gisslén, Hedvikslund, Hammarstrand.
182	Fira .....	8165	Kp.	St. Kopparbergs Bergslags A.-B., Änge, Nås.
	Fjälla .....	8427	Nb.	L. U. Ökvist, Glommerstråsk, Glommerstråsk.
	Fjälla 2 .....	8197	Gv.	L. E. Hammar, Gällsta n:r 9, Gnarp.
	Fjällros .....	8120	Kp.	Johan S. Gezelius, Enholm, Dala-Järna.
	Fjällros .....	8362	Vb.	G. A. Vikström, Hörnsjö, Hörnsjö.
	Fjällros .....	8136	Kp.	Bössfall Karin Henriksson, Noret, Dala-Järna.
	Fjällros 1 .....	8204	Gv.	P. J. Johansson, Hällan, Jättendal.
	Flamma .....	8412	Nb.	Sigfrid Granlund, Glommerstråsk, Glommers- tråsk.
26	Flamma .....	8467	Nb.	Hj. Viklund, Västergården, Ale.
	Flinga .....	8428	Nb.	L. U. Ökvist, Glommerstråsk, Glommerstråsk.
36	Flinga .....	8396	Nb.	Nils Marklund, Bygggården, Altersbruk.
215	Flinga .....	8178	Kp.	St. Kopparbergs Bergslags A.-B., Änge, Nås.
66	Floda .....	8318	Jt.	N. O. Olsson, Rösta, Täng.
	Flora .....	8279	Jt.	Olov Perssons sterbh., Bäck, Gärdsta.
	Freja .....	8423	Nb.	J. O. Sundqvist, Glommerstråsk, Glommers- tråsk.
	Freja .....	8146	Kp.	Johannes Skoglund, Prästgården, Äppelbo.
	Frigga .....	8212	Gv.	And. Olsson, Säljesta n:r 7, Skästra.
141	Frigga .....	8258	Vn.	Strömnäs A.-B., Strömnäs, Strömnäs.
68	Frossy 2 .....	8320	Jt.	N. O. Olsson, Rösta, Täng.
	Fruga .....	8268	Vn.	J. Norberg, Åland, Ålandsbro.
	Fruga 1 .....	8199	Gv.	E. Roman, Gällsta, Gnarp.
	Fruga 2 .....	8200	Gv.	E. A. Roman, Gällsta N:r 4, Gnarp.
67	Främja 2 .....	8319	Jt.	N. O. Olsson, Rösta, Täng.
	Fröjda .....	8156	Kp.	Erik Fyr, Sälje, Holsåker.
94	Fröken .....	8301	Jt.	Jämtlands läns Hushållningssällskap, Medstu- gan, Medstugan.
	Frölin .....	8140	Kp.	Sälj Lars Nilsson, Noret, Dala Järna.
	Fäkta .....	8404	Nb.	A. I. Edström, Glommerstråsk, Glommers- tråsk.
66	Gaby .....	8367	Vb.	Aug. Grönlund, Kristineberg, Vilhelmina.
56	Gala .....	8354	Vb.	Oscar Åström, Brännland, Brännland.
115	Gerdgås .....	8264	Vn.	P. E. Ekman, Tjäll, Multrä.
	Glada .....	8215	Vn.	Johan Edholm, Arlom, Undrom.
	Gladelin .....	8151	Kp.	Ivars Samuelsson, Skamhed, Hulån.
53	Glandra .....	8353	Vb.	Oscar Åström, Brännland, Brännland.
59	Glasina .....	8355	Vb.	Oscar Åström, Brännland, Brännland.
101	Glimra .....	8220	Vn.	Kramfors A.-B., Backe, Backe.
142	Granna .....	8259	Vn.	Strömnäs A.-B., Strömnäs, Strömnäs.
165	Granhild .....	8239	Vn.	Graningeverkens A.-B., Graninge Bruk, Gra- ningebbruk.
37	Grannlin .....	8397	Nb.	Anselm Marklund, Bygggården, Altersbruk.
90	Grannlåt .....	8217	Vn.	Kramfors A.-B., Backe, Backe.
	Gulla .....	8133	Kp.	P. A. Andersson, Myrbacka, Dala Järna.

# K o r

Ladug. N:r	N a m n	Rstbs N:r	Län.	Ägarens namn, egendom och postadress
	Gulla	8325	Jt.	Lars Olsson, Trollsåsen, Nälden.
	Gullan	8322	Jt.	Karl Persson, Tandby, Tandby.
12	Gullros	8232	Vn.	V. Norberg, Brån, Ålandsbro.
	Gullva	8213	Gv.	And. Olsson, Säljesta n:r 7, Skåstra.
177	Gullviva	8236	Vn.	Graningeverkens A.-B., Forsse, Österforsa.
	Gunda	8143	Kp.	Emil Bäck, Näset, Vansbro.
63	Gunni	8366	Vb.	Aug. Grönlund, Kristineberg, Vilhelmina.
	Göta	8277	Jt.	Östersunds ålderdomshem, Björkbacka, Östersund.
129	Hasta	8254	Vn.	Strömnäs A.-B., Strömnäs, Strömnäs.
61	Heddrös	8357	Vb.	Oscar Åström, Brännland, Brännland.
114	Hedgås	8263	Vn.	P. E. Ekman, Tjäll, Multrä.
	Heja	8391	Nb.	Johan Dahlbäck, Blåsmark, Blåsmark.
131	Hellevi	8267	Vn.	P. E. Ekman, Tjäll, Multrä.
17	Hoppсан	8432	Nb.	Ernst Lindfors, Hällfors, Espinära.
80	Hoppсан	8388	Nb.	Erik Nes, Björkfors, Espinära.
77	Hägerlind	8385	Nb.	Erik Nes, Björkfors, Espinära.
	Härba	8226	Vn.	P. A. Sahlén, Billa, Överhörnas.
11	Härta	8375	Vb.	Am. Ohlsson, Vännäsby, Spöland.
17	Härta	8358	Vb.	Bröderna Jonsson, Böle, Umeå.
	Hässy	8392	Nb.	Johan Dahlbäck, Blåsmark, Blåsmark.
225	Idea	8188	Kp.	St. Kopparbergs Bergslags A.-B., Änge, Näs.
217	India	8180	Kp.	St. Kopparbergs Bergslags A.-B., Änge, Näs.
	Ingegärd	8472	Nb.	K. Axel Öberg, Övre Tväråselet, Tväråselet.
	Isa	8473	Nb.	K. Axel Öberg, Övre Tväråselet, Tväråselet.
	Jena	8438	Nb.	Polkems försöksgård, Polkem, Polkem.
	Jolanta	8289	Jt.	Eskil Olsson, Faxälven, Nälden.
	Julros	8326	Jt.	Lars Olsson, Trollsåsen, Nälden.
	Julsnö	8314	Jt.	E. M. Eriksson, Rönningen, Ottsjön.
19	Jutta	8462	Nb.	Hj. Viklund, Västergården, Ale.
	Jänta	8150	Kp.	Finn Lars Larsson, Rågsveden, Vansbro.
	Jänta	8441	Nb.	Villiam Edström, Solhem, Glommerstråk.
	Jänta	8329	Jt.	P. O. Ahlmark, Valne, Nälden.
	Kajsa	8446	Nb.	Johan Höglund, Svensbyn, Svensbyn.
	Kalla 2	8290	Jt.	Eskil Olsson, Faxälven, Nälden.
42	Kamelia	8400	Nb.	Nils Marklund, Bygggården, Altersbruk.
	Karna	8447	Nb.	Johan Höglund, Svensbyn, Svensbyn.
	Knoppa	8315	Jt.	E. M. Eriksson, Rönningen, Ottsjön.
	Knorra	8426	Nb.	Anders Vikman, Glommerstråk, Glommers-tråk.
	Kola	8316	Jt.	E. M. Eriksson, Rönningen, Ottsjön.
	Krona	8445	Nb.	Ivar Filipsson, Svensbyn, Svensbyn.
39	Kronlin	8398	Nb.	Nils Marklund, Bygggården, Altersbruk.
	Krusa	8164	Kp.	Aug. Skotte, Värderås, Transtrand.
	Kruslin	8121	Kp.	Johan S. Gezelius, Ernsnäs, Ernsnäs.
	Kröna	8401	Nb.	Gunnar Larsson, Ernsnäs, Ernsnäs.
	Lanta	8253	Vn.	E. O. Lundqvist, Solum, Ålandsbro.
	Lea	8283	Jt.	Nils Nilsson d. y., Dille, Täng.
	Lena	8434	Nb.	E. Nilsson, Mockträsk, Boden.
	Lilja	8225	Vn.	Alg. Vänglund, Berga Ålandsbro.
	Lilja	8153	Kp.	Evald Fröman, Skälö, Hulån.
22	Lilja	8270	Vn.	J. Norberg, Åland, Ålandsbro.
	Liljevit	8134	Kp.	P. A. Andersson, Myrbacka, Dala-Järna.
	Lillmö	8453	Nb.	Rob. Thurffjell, Vallen, Ernsnäs.
	Lällstumpen	8141	Kp.	Sälj Lars Nilsson, Noret, Dala-Järna.
	Linda	8393	Nb.	Georg Andersson, Bredåker, Åkernäs.
	Linda 1	8205	Gv.	P. J. Johansson, Hällan, Jättendal.
	Linga	8394	Nb.	N. A. Johansson, Bredåker, Åkernäs.
	Lima	8433	Nb.	Gustav Olovsson, Lillpите, Lillpите.
49	Lima	8252	Vn.	Kungsgården Mariebergs A.-B., Rossö, Nyland.

# Kor.

Ladug. N:r	N a m n	Rstbts N:r	Län.	Ågarens namn, egendom och postadress
	Lisen .....	8284	Jt.	Nils Nilsson d. y., Dille, Täng.
25	Lisset .....	8466	Nb.	Hj. Viklund, Västergården, Ale.
	Lita .....	8129	Kp.	Joel Thunström, Ilbäcken, Hulån.
75	Liva .....	8384	Nb.	Erik Nes, Björkfors, Espinåra.
138	Lucia .....	8257	Vn.	Strömnäs A.-B., Strömnäs, Strömnäs.
	Lunta .....	8420	Nb.	John Lidén, Glommersträsk, Glommersträsk.
	Luta .....	8442	Nb.	C. V. Vikberg, Svedjan, Glommersträsk.
	Lycka .....	8419	Nb.	K. J. Gustavsson, Glommersträsk, Glommers- träsk.
	Lycka .....	8418	Nb.	Konrad Gustavsson, Glommersträsk, Gloom- mersträsk.
	Lycka .....	8131	Kp.	Blom And. Andersson, Morn, Dala-Järna.
	Lycka .....	8210	Gv.	Olov Olsson, Nysveden, Arbrå.
	Lycka .....	8328	Jt.	Per Nilsson, Tullus, Näliden.
	Lycka .....	8276	Vn.	N. O. Norgren, Översjöla, Sjölevad.
17	Lycka .....	8269	Vn	J. Norberg, Åland, Ålandsbro.
	Lyra .....	8454	Nb.	Rob. Thurffjell, Vallen, Ersnäs.
	Lyran .....	8211	Gv.	Olov Olsson, Nysveden, Arbrå.
	Läddie .....	8455	Nb.	Rob. Thurffjell, Vallen, Ersnäs.
	Löja .....	8285	Jt.	Nils Nilsson d. y., Dille, Täng.
212	Löna .....	8176	Kp.	St. Kopparbergs Bergslags A.-B., Ånge, Nås.
	Lövåsa .....	8286	Jt.	Nils Nilsson, d. y., Dille, Täng.
60	Maja .....	8356	Vb.	Oscar Åström, Brännland, Brännland.
	Majblom .....	8327	Jt.	Lars Olsson, Trollsåsen, Näliden.
	Majken .....	8125	Kp.	Israel Israelsson, Ilbäcken, Hulån.
	Majken .....	8138	Kp.	Der Johan Johansson, Noret, Dala-Järna.
	Majros .....	8135	Kp.	Arvid Israelsson, Myrbacka, Dala-Järna.
	Majros .....	8154	Kp.	Evald Fröman, Skälö, Hulån.
	Milda .....	8161	Kp.	Olov Strand, Västbygge, Venjan.
206	Miraldine .....	8228	Vn.	Graningeverkens A.-B., Bollsta, Bollstabruk.
	Mona .....	8296	Jt.	P. E. Olovsson, Jonsgård, Strömsund.
	Moripa .....	8291	Jt.	Eskil Olsson, Faxälven, Näliden.
	Muntra .....	8123	Kp.	Spik Olov Johansson, Gråheden, Torgåsmon.
	Muntra .....	8162	Kp.	Olov Strand, Västbygge, Venjan.
	Murka .....	8406	Nb.	Erhard Edström, Glommersträsk, Glommers- träsk.
	Naldi .....	8304	Jt.	Per Svensson, Mo, Trångsviken.
	Nila .....	8417	Nb.	Verner Granlund, Glommersträsk, Glommers- träsk.
24	Nilla .....	8465	Nb.	Hj. Viklund, Västergården, Ale.
	Nita .....	8305	Jt.	Per Svensson, Mo, Trångsviken.
	Nora .....	8130	Kp.	Fredrik Lessel, Kättbo, Vimo.
41	Norma .....	8399	Nb.	Nils Marklund, Byggården, Altersbruk.
	Nova .....	8429	Nb.	Grans Lantmannaskola, Gran, Öjebyn.
	Nälla .....	8405	Nb.	A. I. Edström, Glommersträsk, Glommers- träsk.
	Näppla .....	8410	Nb.	Helmer Granlund, Glommersträsk, Glommers- träsk.
	Nätta .....	8126	Kp.	Israel Israelsson, Ilbäcken, Hulån.
49	Pavlonna .....	8377	Vb.	J. O. Zingmark, Älvsbacka, Umeå.
200	Perry .....	8168	Kp.	St. Kopparbergs Bergslags A.-B., Ånge, Nås.
208	Perta .....	8173	Kp.	St. Kopparbergs Bergslags A.-B., Ånge, Nås.
	Polly .....	8208	Gv.	Anders Eriksson, Nygården, Arbrå.
79	Pomma .....	8387	Nb.	Erik Nes, Björkfors, Espinåra.
	Pricka .....	8132	Kp.	F. Falk, Myrbacka, Dala-Järna.
	Pricka .....	8148	Kp.	S. E. Eriksson, Rågsveden, Vansbro.
223	Prilla .....	8191	Kp.	St. Kopparbergs Bergslags A.-B., Ånge, Nås.
	Prima .....	8368	Vb.	Helmer Jakobsson, Levar, Nordmaling.
158	Primavera .....	8235	Vn.	Graningeverkens A.-B., Fosse, Österforsa.
161	Primuda .....	8238	Vn.	Graningeverkens A.-B., Graninge Bruk, Gra- ningebruk.

# K o r.

Ladug. N:r	N a m n	Rstbs N:r	Län.	Ägarens namn, egendom och postadress
	Pryda .....	8157	Kp.	Gossar Lars Olsson, Sälje, Hålsåker.
	Påska .....	8209	Gv.	Anders Eriksson, Nygården, Arbrå.
	Pärla .....	8201	Gv.	Olov Persson, Halla, Vallsta.
	Pärla .....	8128	Kp.	Långnils Erik Larsson, Ilbäcken, Hulån.
	Pärla .....	8152	Kp.	Finn Erik Mattsson, Skälö, Hulån.
	Pärla .....	8158	Kp.	Gossar Lars Olsson, Sälje, Hålsåker.
207	Ragna .....	8172	Kp.	St. Kopparbergs Bergslags A.-B., Änge, Nås.
218	Ramona .....	8181	Kp.	St. Kopparbergs Bergslags A.-B., Änge, Nås.
229	Ranka .....	8192	Kp.	St. Kopparbergs Bergslags A.-B., Änge, Nås.
	Rara .....	8408	Nb.	J. G. Eriksson, Glommersträsk, Glommers- träsk.
206	Regina .....	8171	Kp.	St. Kopparbergs Bergslags A.-B., Änge, Nås.
189	Renata .....	8166	Kp.	St. Kopparbergs Bergslags A.-B., Änge, Nås.
219	Reseda .....	8182	Kp.	St. Kopparbergs Bergslags A.-B., Änge, Nås.
223	Rilla .....	8186	Kp.	St. Kopparbergs Bergslags A.-B., Änge, Nås.
	Rita .....	8439	Nb.	Artur Pettersson, Pålmark, Håkansö.
58	Rita .....	8365	Vb.	Aug. Grönlund, Kristineberg, Vilhelmina.
	Rojja .....	8431	Nb.	N. G. Dahlbom, Heden, Hedensbyn.
	Rosenkulla .....	8160	Kp.	Jöns Erik Olsson, Uppsälje, Dala-Järna.
	Runa .....	8468	Nb.	David Bergström, Ytterbyn, Nyborg.
211	Rutan .....	8175	Kp.	St. Kopparbergs Bergslags A.-B., Änge, Nås.
224	Rya .....	8187	Kp.	St. Kopparbergs Bergslags A.-B., Änge, Nås.
209	Ryska .....	8174	Kp.	St. Kopparbergs Bergslags A.-B., Änge, Nås.
214	Råna .....	8177	Kp.	St. Kopparbergs Bergslags A.-B., Änge, Nås.
30	Sabina .....	8330	Jt.	Olle Lindström, Valne, Näliden.
	Saga .....	8451	Nb.	N. A. Nilsson, Udden, Rolfs, Kalix.
	Saga .....	8456	Nb.	Rob. Thurffjell, Vallen, Ersnäs.
34	Sagojänta .....	8331	Jt.	Olle Lindström, Valne, Näliden.
36	Sally .....	8332	Jt.	Olle Lindström, Valne, Näliden.
46	Sally .....	8376	Vb.	J. O. Zingmark, Älvsbacka, Umeå.
	Salome .....	8341	Jt.	Lars Larsson, Ålsta, Norderön.
37	Santa .....	8333	Jt.	Olle Lindström, Valne, Näliden.
55	Sara .....	8363	Vb.	Aug. Grönlund, Kristineberg, Vilhelmina.
	Saxa .....	8381	Nb.	Gunnar Öhlund, Bertnäs, Håkansö.
17	Segra .....	8369	Vb.	Alg. Nilsson, Pellboda, Änäset.
	Seila .....	8214	Vn.	Nils Bodin, Arlom, Undrom.
	Sejli 2 .....	8118	Vm.	N. Joh. Nilsson, By, Höje.
11	Sejli 3 .....	8119	Vm.	N. Joh. Nilsson, By, Höje.
	Selva .....	8414	Nb.	Simon Granlund, Glommersträsk, Glommers- träsk.
	Senta .....	8196	Gv.	Erik Persson, Flästa, Arbrå.
	Silva .....	8452	Nb.	N. A. Nilsson, Udden, Rolfs, Kalix.
18	Silva .....	8370	Vb.	Alg. Nilsson, Pellboda, Änäset.
	Sindra .....	8435	Nb.	Karl Johansson, Nydal, Älvsbyn.
	Singa .....	8444	Nb.	A. V. Berglund, Svensbyn, Svensbyn.
	Sippa .....	8147	Kp.	Johannes Skoglund, Prästgården, Äppelbo.
3	Sippa .....	8460	Nb.	Bröderna Lundbäck, Vånafjärden, Vånafjär- den.
	Sippan .....	8430	Nb.	Grans Lantmannaskola, Gran, Öjebyn.
51	Sivilla .....	8379	Vb.	J. O. Zingmark, Älvsbacka, Umeå.
146	Skalda .....	8260	Vn.	Strömnäs A.-B., Strömnäs, Strömnäs.
	Sköna .....	8202	Gv.	Olov Persson, Halla, Vallsta.
136	Skönja .....	8256	Vn.	Strömnäs A.-B., Strömnäs, Strömnäs.
134	Skönros .....	8255	Vn.	Strömnäs A.-B., Strömnäs, Strömnäs.
230	Snippa .....	8193	Kp.	St. Kopparbergs Bergslags A.-B., Änge, Nås.
77	Snoppa .....	8351	Vb.	U. och L. Sandström, Botsmark, Botsmark.
	Snälla .....	8149	Kp.	S. E. Eriksson, Rågsveden, Vansbro.
	Snälla 1 .....	8198	Gv.	L. E. Hammar, Gällsta n:r 9, Gnarp.
	Snälla 2 .....	8145	Kp.	Hans Erik Larsson, Ovanheden, Äppelbo.
	Snällkom .....	8371	Vb.	Jonas Olovsson, Pängsjö, Pängsjöby.

# Kor.

Ladug N:r	Namn	Rstbs N:r	Län.	Ägarens namn, egendom och postadress
18	Snärta	8352	Vb.	Anders Andersson, Brännland, Brännland.
216	Snöälva	8179	Kp.	St. Kopparbergs Bergslags A.-B., Änge, Näs.
221	Snömön	8184	Kp.	St. Kopparbergs Bergslags A.-B., Änge, Näs.
18	Snövit 2	8271	Vn.	J. Norberg, Åland, Ålandsbro.
10	Solly	8242	Vn.	Bröderna Larsson, Ljusta, Sundsbruk.
	Solveig	8421	Nb.	R. Lundström, Glommersträsk, Glommers- träsk.
	Solvig	8437	Nb.	K. Arvid Öberg, Norra Byn, Älvsbyn.
	Sonja	8422	Nb.	R. Lundström, Glommersträsk, Glommers- träsk.
	Sota	8303	Jt.	N. O. Holmsten, Mo, Trångsviken.
19	Strimma	8272	Vn.	J. Norberg, Åland, Ålandsbro.
	Stråla	8273	Vn.	J. Norberg, Åland, Ålandsbro.
	Stumpa	8122	Kp.	Lisspers Anders Andersson, Enholn, Dala- Järna.
	Stumpa	8139	Kp.	Lind, Joh. Mattsson, Noret, Dala-Järna.
	Stumpa 2	8142	Kp.	Sälj Lars Nilsson, Noret, Dala-Järna.
	Sunda	8415	Nb.	Simon Granlund, Glommersträsk, Glommers- träsk.
	Susa	8416	Nb.	Simon Granlund, Glommersträsk, Glommers- träsk.
	Svaja	8248	Vn.	Knut Isaksson, Näs, Ålandsbro.
	Svala	8450	Nb.	Ejnar Söderlund, Torpen, Glommersträsk.
126	Svanga	8265	Vn.	P. E. Ekman, Tjäll, Multrä.
14	Svanhild	8390	Nb.	Anders G. Johansson, Björkvalla, Älvsbyn.
	Svanlyck	8308	Jt.	Henrik Henriksson, Öfne, Trångsviken.
	Svassa	8342	Jt.	Olov Andersson, Åskott, Åskott.
13	Svea	8389	Nb.	Anders G. Johansson, Björkvalla, Älvsbyn.
	Svealill	8323	Jt.	Stina Jonsson, Trollsåsen, Nälden.
96	Svelin	8302	Jt.	Jämtlands läns Hushållningssällskap, Medstu- gan, Medstugan.
	Svenska	8440	Nb.	Emil Brännström, Solhem, Glommersträsk.
50	Svenskan	8378	Vb.	J. O. Zingmark, Älvsbacka, Umeå.
	Svinga	8407	Nb.	Erhard Edström, Glommersträsk, Glommers- träsk.
165	Thela	8244	Vn.	Skönviks A.-B., Merlo, Skönvik.
204	Tia	8170	Kp.	St. Kopparbergs Bergslags A.-B., Änge, Näs.
226	Tilli	8189	Kp.	St. Kopparbergs Bergslags A.-B., Änge, Näs.
	Tindra	8230	Vn.	J. O. Boström, Bondsjö, Härnösand.
	Tindra	8411	Nb.	Ivar Granlund, Glommersträsk, Glommers- träsk.
	Tindra	8457	Nb.	Rob. Thurffjell, Vallen, Ersnäs.
78	Tisella	8386	Nb.	Erik Nes, Björkfors, Espinära.
76	Tjudra	8373	Vb.	Västerbottens läns Hushållningssällskap, Umeå lantbruksskola, Umeå.
231	Tomta	8194	Kp.	St. Kopparbergs Bergslags A.-B., Änge, Näs.
220	Topsy	8183	Kp.	St. Kopparbergs Bergslags A.-B., Änge, Näs.
	Trana	8231	Vn.	J. O. Boström, Bondsjö, Härnösand.
78	Troja	8374	Vb.	Västerbottens läns Hushållningssällskap,
76	Trudi	8350	Vb.	Umeå lantbruksskola, Umeå.
				U. och L. Sandström, Botsmark, Botsmark.
67	Trulsy	8349	Vb.	U. och L. Sandström, Botsmark, Botsmark.
	Tuna	8382	Nb.	Gunnar Öhlund, Bertnäs, Håkansö.
	Tyra	8383	Nb.	Gunnar Öhlund, Bertnäs, Håkansö.
	Tyrinna	8233	Vn.	V. Norberg, Brån, Ålandsbro.
	Tärna 1	8159	Kp.	Nisses Erik Eriksson, Sälje, Holsåker.
	Tävla	8458	Nb.	Rob. Thurffjell, Vallen, Ersnäs.
63	Tösa	8348	Vb.	U. och L. Sandström, Botsmark, Botsmark.
66	Töva	8372	Vb.	Västerbottens läns Hushållningssällskap, Umeå lantbruksskola, Umeå.

## K o r.

Ladug N:r	N a m n	Rstbs N:r	Län.	Ägarens namn, egendom och postadress
	Urabella .....	8297	Jt.	P. E. Olovsson, Jonsgård, Strömsund.
	Vallmo .....	8469	Nb.	A. V. Lindbäck, Ytterbyn, Nyborg.
81	Vana .....	8346	Vb.	Tyko Sandström, Botsmark, Botsmark.
	Vega .....	8443	Nb.	C. V. Vikberg, Svedjan, Glommersträsk.
	Vega .....	8424	Nb.	John Vikberg, Glommersträsk, Glommersträsk.
30	Vega .....	8338	Jt.	Joh. Bergstedt, Västbyn, Östersund.
	Vera .....	8203	Gv	Olov Persson, Halla, Vallsta.
	Vera .....	8436	Nb.	Karl Johansson, Nydal, Älvsbyn.
28	Vestal .....	8337	Jt.	Joh. Bergstedt, Västbyn, Östersund.
80	Widana .....	8345	Vb.	Tyko Sandström, Botsmark, Botsmark.
84	Vilja .....	8347	Vb.	Tyko Sandström, Botsmark, Botsmark.
14	Vilma .....	8262	Vn.	A. Ulander, Stöndal, Undrom.
70	Vina .....	8343	Vb.	Tyko Sandström, Botsmark, Botsmark.
11	Viola .....	8261	Vn.	A. Ulander, Stöndal, Undrom.
	Vira .....	8275	Vn.	Johan Nordqvist, Österbillsjö, Överhörnas.
	Vira .....	8474	Nb.	K. Axel Öberg, Övre Tväråselet, Tväråselet.
	Viskan .....	8335	Jt.	Gabriel Eriksson, Vestnär, Oviken.
	Vitkull .....	8324	Jt.	Stina Jonsson, Trollsåsen, Nälden.
	Viva .....	8124	Kp.	Finn Lars Andersson, Ibbäcken, Hulån.
	Viva .....	8163	Kp.	Olov Strand, Västbygge, Venjan.
	Volma .....	8241	Vn.	O. Johansson, Karlslund, Själevad.
	Åsa .....	8298	Jt.	P. E. Olovsson, Jonsgård, Strömsund.
	Ångeros .....	8425	Nb.	Nils E. Vikberg, Glommersträsk, Glommers- träsk.
35	Ärna .....	8395	Nb.	Nils Marklund, Byggården, Altersbruk.
57	Örblom .....	8364	Vb.	Aug. Grönlund, Kristineberg, Vilhelmina.
	Örgull .....	8293	Jt.	Johan Andersson Häste, Rödön.
47	Örgunda .....	8251	Vn.	Kungsgården-Mariebergs A.-B., Rossö, Nyland.
44	Örkind .....	8250	Vn.	Kungsgården-Mariebergs A.-B., Rossö, Nyland.
40	Öros .....	8249	Vn.	Kungsgården-Mariebergs A.-B., Rossö, Nyland.

## För tjurar av svensk fjällras fastställda avelsvärden uttryckta i poäng.

Tjurens Rstb. n:r	Poäng för avelsvärde	Tjurens Rstb. n:r	Poäng för avelsvärde	Tjurens Rstb. n:r	Poäng för avelsvärde	Tjurens Rstb. n:r	Poäng för avelsvärde	Tjurens Rstb. n:r	Poäng för avelsvärde
Kp 291	5	2510	6	3420	6	3538	5	3705	5
Vn 172	4	2625	6	3434	6	3598	8	3706	6
Jt 125	3	2746	6	3435	7,5	3599	6	3707	5
Jt 244	7	3146	6	3438	6	3600	2	3708	7
Jt 542	6	3147	7,5	3448	5	3601	5	3709	6
Jt 1112	3	3148	6	3449	5	3602	6	3710	6,5
Jt 1145	6	3151	6	3450	7	3604	6	3711	6
Jt 1200	4	3152	7,5	3451	7	3605	7	3712	7
76	7	3172	7	3452	5	3606	7,5	3713	6,5
365	8	3190	7	3453	5	3607	7,5	3714	5
373	6	3191	6	3454	4	3609	7,5	3715	5
700	5	3192	6	3455	4	3611	7,5	3716	2
1005	5	3194	7	3456	7,5	3612	8	3717	5
1216	7	3200	6	3457	1	3613	7,5	3718	4
1219	7	3201	6	3458	5	3614	6	3719	6
1220	6	3203	7	3459	4	3615	7,5	3720	6
1245	6	3292	5	3460	7,5	3616	7,5	3721	5
1281	6	3320	5	3461	5	3617	6	3722	6
1634	7	3323	7	3462	7	3622	5	3723	7
1678	6	3325	7	3463	6	3623	7,5	3724	6
1908	7	3326	7	3464	5	3624	7,5	3725	6
1931	6	3327	5	3467	6	3625	7,5	3726	4
1998	5	3330	5	3468	5	3682	6	3727	6
2004	4	3405	5	3469	5	3691	5	3728	6
2053	9	3407	7	3480	7	3693	7	3729	4
2425	7,5	3419	5,5	3487	6	3696	6,5	3730	6
2486	6								

# Avkastningsuppgifter

insamlade av

## Hushållningssällskapen

från

## Kontrollföreningarna

för år 1931.

---

## Förklaring till i avkastningstabellerna använda förkortningar.

♂ = hankön;

♀ = honkön;

† = död;

s = sjuk;

k = kastat;

ö = överlöpare;

g = gall;

e = kvarbliven efterbörd;

o = olycksfall;

å = ålder;

js = juversjukdom;

tv = tvillingar;

tr = trillingar;

1-sp, 2-sp, 3-sp = en-, två- eller  
trespent;

fd = foderdagar;

1.k. = 1:a kalv.

Rstb. N:r	Mjolk kg.	Fett %	Smf. kg.	Anm.	Kalv- ningsdata	Kalvens køn	Öron n:r	Faderns Rstb. n:r	Rstb. n:r	Mjolk kg.	Fett %	Smf. kg.	Anm.	Kalv- ningsdata	Kalvens køn	Öron n:r	Faderns Rstb. n:r
1766	3240	4,12	133	ö	21/12	♀	18	3537	4287	2949	3,59	106		27/1	♂		
2777	2912	3,69	108		5/2	♂		2703	4320	2887	4,07	118		5/3	♀	38	3069
2782	3462	3,39	118		9/11	♀			4324	3421	4,51	154	ö	1/10	♀	43	3069
2790				† å					4326	2092	4,54	95		21/9	♂ †		3543
2791	3441	3,93	96		14/4	♂		3367	4332	2253	3,35	75		21/3	♀ †		2935
2792				† å					4351	3176	3,57	113		16/11	♀		3420
2798				† å					4359	2481	3,69	92	1929	30/11	♂	3	3085
2855				† å						3338	3,57	119	1930	4/1	♂	3	3085
2874				† å						2736	3,66	100	1931	28/1	♂		3085
3021	2238	4,39	98	tv	30/11	♂ ♂			4417	1923	3,48	67		2/12	♂		3301
3023				† å					4418	3198	3,81	122		1/12	♂		3301
3044	2506	4,44	111		9/9	♂		3393	4471	2461	3,39	83		10/6	♂ †		3137
3045				† å					4473	2225	3,25	72		28/9	♀ †		3137
3052	3103	4,37	135		10/11	♂		3522	4474	1884	3,61	68	ö				
3088	3177	3,57	114		9/2	♂		3377	4524	1843	3,74	69		14/2	♂		3044
3155	5068	3,50	177		26/10				4533				† g				
3156	3327	3,65	121		4/10	♂	62	3612	4540	3093	3,93	122		14/9	♀		2703
3161	2141	4,57	98		9/7	♂	68	3612	4541	2296	4,40	101	275 fd				
3190	2612	4,66	122		28/8	♂			4542	1783	4,18	75		19/11	♂		3358
3191	3038	3,68	112		29/4	♀			4545				† g				
3192	2625	4,33	114		17/8	♀			4561	2293	3,66	84		28/5	♀	31	3475
3194	2756	3,92	108		26/3	♀			4564				†				
3195	2814	4,65	131		14/6	♀			4588	1892	3,90	74		26/4			
3196	1628	3,94	64		20/8	♂			4596	2801	4,51	126		3/3	♀		3404
3197	1353	3,95	53		16/8	♂			4606	3027	4,23	128		5/9	♂		3241
3199	2706	3,79	103		17/4	♂			4620	3467	3,95	137					
3238	2013	3,47	70		20/11	♂		2707	4632	2489	3,98	99		13/12	♀		
3412	1824	4,11	75						4638				† å				



Rstb. N:r	Mjöljk kg.	Fett %	Smf. kg.	Anm.	Kalv- ningsdata	Kalvens kön	Öron n:r	Faderns Rstb. n:r	Rstb. N:r	Mjöljk kg.	Fett %	Smf. kg.	Anm.	Kalv- ningsdata	Kalvens kön	Öron n:r	Faderns Rstb. N:r	
4993	1686	4,97	84	294 fd, tv	20/1	30	♂ ♂	19, 19	3439	5485	2592	3,61	93	17/10	30	♂ †	2929	
5017	657	3,86	25	g						5486	2378	2,99	71	17/3	28	♂ †	2929	
5034	2361	3,63	86		10/9	31	♂		3105		2495	3,18	79	17/2	29	♀ †	2929	
5058	2761	3,76	106		7/8	31	♂		3123		2522	3,18	79	15/2	30			
5059	2425	3,46	93		17/2	31	♀		3123		2491	3,06	76	1931				
5064	1961	3,52	69		26/11	30	♀ †		2809	5497	3756	3,72	143	5/2		♂ †	2929	
5065	2147	3,79	81		12/7	31	♂ †		3557	5501	3307	4,24	140	19/12	30	♂	40	2958
5091	2421	3,28	79	336 fd	12/12	30	♂ †		2797	5502	2515	4,48	113	31/4	31	♀	42	2958
5096	1919	3,24	62		22/8	31	♂ †		2661	5526	741	3,45	26					
5101	2558	3,87	100		11/11	30	♀		3289	5529	1778	3,63	65	3/3	31	♂ †	3557	
5124	2748	3,64	100		1/6	31	♀		3444	5531	1882	3,56	67	27/2	31	♂	3577	
5193	2288	3,97	91		4/5	31	♂ †		3284	5547	2800	3,75	105	5/12	30	♀	3301	
5194	1973	4,01	79		18/7	31	♂ †		3284	5549	2953	4,08	120	17/2	31	♂ †	3301	
5200	2263	4,19	93		23/2	31	♀		3284	5550	2200	3,76	83	26/10	31	♀ †	3301	
5205	3007	4,00	120		12/4	31	♂	8	3430	5555	2875	3,70	106	4/12	30	♂	3113	
5236	2149	4,09	88	ö	2/6	31	♂ †		3601	5562	2499	3,98	99	17/10	30	♂	2946	
5238	2936	3,67	108		24/2	31	♂		3331	5564	3983	4,08	163	5/12	30	♂ †	3573	
5241	2642	3,61	95		28/8	31	♂		3319	5614	3156	4,00	126	15/2	31	♀	2841	
5242	2009	3,38	68		19/3	31	♂ †			5622	2221	4,14	93	1928	20/7	31	♀	2830
5249				† å						5625	2410	4,33	104		13/12	30	♀	3456
5250	2281	3,64	83		6/11	30	♂		3382	5626	1890	4,07	77	9/7	31	♀	3456	
5252	1671	4,19	70		4/9	31	♂		3382	5627	1418	3,81	54	1929	4/12	28	♂ †	
5253	1867	4,35	81	†							1416	3,77	53	1930	13/11		♀ †	
5262	3188	4,13	132								979	4,75	44	1931	11/10		♂ †	
5263	2143	3,96	85		1/11	30	♀			5628	2070	4,15	86	1929	19/10		♂ †	
5264	2096	3,38	71		1/11	30					1824	4,21	76	1930	8/3		♂ †	
5284				† å							1943	3,97	77	1931	15/5		♀	3133
5285	2695	4,29	116		22/11	30	♀		3443	5632	3372	4,29	148		9/12	30	♂	3456

5291	2373	3,73	88		5/4	31	♂	25	2850
5292	2984	3,76	112		26/5	31	♀		3530
5293				† ä					
5295	3124	4,18	149		14/5	31	♂		3530
5297	1791	4,87	87	ö					
5300	3122	3,95	123		31/10	30	♂		3332
5313	2079	4,03	84		5/12	30	♂ †		
5323	2315	4,12	96	tv	20/12	30	♂ ♀		3332
5325	1816	3,97	72		9/6	31	♂		3332
5331	3264	3,35	109		8/11	30	♂		
5332	3799	3,45	131		19/10	31	♀		
5345	2630	4,17	110		11/10	31	♂		
5347	3388	3,99	135		3/1	31	♀		
5349	1718	3,64	63		8/5	31	♂		
5351	3760	3,69	139		1/12	30	♀		
5354	2958	3,69	117		7/8	31	♀		
5356	2231	4,16	93		24/5	31	♂		
5357	1870	4,91	92		5/8	31	♀		
5360	2646	3,75	99		4/5	31	♂		
5369	4054	3,97	161		13/9	31	♀		
5371	4164	4,11	171		30/6	31	♂		
5393	2771	3,51	97	s	23/2	31	♀		
5407	2166	3,40	73		7/11	30	♀	3185	
5431	1781	3,73	67		23/3	31	♀ †	2935	
5459	2889	3,43	99		4/4	31	♀	30	2929
5465				†, 120 fd					
5478	2758	3,69	102	1926	10/11	25	♂		2934
	3639	3,58	130	1927	15/12	26	♀		2934
	3167	3,74	119	1930	21/1	30	♂ †		2934
	462	3,34	15	1931, 90 fd					
5480	3095	3,75	116	1930	2/12	29	♀ †	2934	
	2485	3,72	92	1931, ö	3/3	31	♀	3543	
5482	2658	3,65	97		20/2	31	♂ †	3543	
5483	2285	3,49	80		15/2	31	♀	3543	

5641	2084	4,50	94	k					
5658	3206	4,24	135						
5660	3302	4,18	138		19/10	31	♀		2841
5661	2916	3,99	116		4/8	31	♀		2842
5667	2731	4,22	114		18/6	31	♀		2842
5677	2237	3,54	79	1928	26/11	30	♂		1955
	2382	3,71	88	1929	20/6	28	♀		2987
	2403	3,71	89	1930	7/6	29	♀		2823
	1964	3,84	75	1931	12/5	30	♀		3315
5691	3695	3,95	146	275 fd	20/7	31	♀		3315
5692	1751	3,56	62		18/5	31	♀	136	2684
5708	1837	4,50	83		22/3	31			
5725	2681	3,47	93		16/2	31	♂		2703
5739	1545	3,45	53		18/10	31	♂		3639
5740	2180	3,97	87		20/2	31	♀		
5743	2115	3,62	76	†					
5549	2122	3,58	76		28/6	31	♀		
5756	3170	3,96	126		29/1	31			
5777	3780	4,16	157		14/9	30	♂		
5782	3580	3,94	141		1/12	30			
5787	3057	4,60	141		8/1	31	♀		2885
5793	2010	4,14	83	308 fd	23/1	30			
5795	3113	3,74	117		3/9	31	♀		3502
5797	2996	3,99	119		24/4	31	♀		3522
5810	2619	3,49	91		18/12	30			
5811	2275	3,60	82		29/4	31	♂		
5815	2000	3,85	77		12/12	30	♂		
5816	1851	3,71	69		30/8	31			
5825	1555	4,62	72						
5826	2802	4,45	125		22/6	31			
5831	2781	4,42	127		28/12	30	♂		3522
5833	2985	4,08	122		7/10	31	♂		3393
5838	2385	4,03	96		11/1	31	♂		
5839	2319	4,09	95		13/7	31	♂		3247

Rstb. N:r	Mjölk kg.	Fett %	Smf. kg.	Anm.	Kalv- ningsdata	Kalvens kön	Öron n:r	Faderns Rstb. n:r	Rstb. n:r	Mjölk kg.	Fett %	Smf. kg.	Anm.	Kalv- ningsdata	Kalvens kön	Öron n:r	Faderns Rstb. n:r
5841	2188	4,23	93		20/9	31 ♀		3247	6115	2052	3,75	77		12/7	31 ♂ †		3331
5844	2668	3,88	103						6116	2989	3,53	106		20/4	31 ♀ †		
5857	1749	3,79	66						6117	2705	3,78	102		16/5	31 ♂ †		
5862	2576	3,90	98		21/2	31 ♂			6126	2905	4,16	121		10/5	31 ♂	62	2992
5864	2833	4,12	117		1/12	30 ♀			6130	2669	3,92	104		9/4	31 ♀ †		
5886	1042	4,60	48	300 fd					6131	1725	4,40	76	ö				
5887	2407	3,36	81		21/4	31 ♂ †			6132	1996	4,02	80	ö	31/9	31 ♂	79	3167
5888	2511	2,88	72		18/8	31 ♀			6134	2511	3,86	97		6/10	31 ♂	73	2992
5908	1851	4,12	76	ö	6/8	31 ♀			6137	1252	4,06	51		14/8	31 ♂ †		
5910	2248	3,53	79		10/3	31 ♀			6138	2918	4,03	118		28/11	30 ♀		2277
5911	1323	3,65	48		30/11	30 ♀			6139	1649	3,35	55	s.	15/12	30 ♂ †		2850
5913	1374	4,43	61	ö, k	28/8	31			6141	3696	3,84	142		5/2	31 ♂		2843
5922	2916	4,34	127		23/12	31 ♂	141		6146	1898	3,21	61		13/3	31 ♂ †		3137
5923	2174	4,25	92		7/7	31 ♀			6157	2426	3,89	94		19/2	31 ♂ †		2825
5938	2919	3,45	102		23/6	31 ♀			6159	2848	3,86	110		30/10	30 ♂ †		2690
5940	2757	3,61	99		5/10	30			6160	3901	4,10	160		15/3	31 ♀		2690
5941	3446	3,41	118		30/12	30 ♀		2642	6163	3246	3,64	118		24/10	30 ♀		3311
5942	3565	3,48	124		1/12	30 ♂		2642	6168	1765	4,00	70		9/2	31 ♀		
5943	1865	3,52	66		10/9	31 ♂			6169	1574	3,94	62	ö				
5949	1952	3,93	77	ö	17/7	31 ♂			6170	3500	3,81	133		21/6	31 ♀		2825
5950	3294	3,51	116		8/2	31 ♂			6171	1709	3,76	64		16/8	31 ♂ †		2825
5955	4068	3,51	143		14/1	31 ♂			6172	2910	3,89	113		8/11	30 ♂ †		2825
5956	2676	3,90	104		3/8	31 ♂			6173	2262	3,97	90		14/1	31		3382
5957	1639	3,58	57		20/9	31 ♀			6182	1834	4,41	81		11/5	31 ♂		3382
5960	1721	3,92	68	ö	11/7	31 ♀	81	3613	6183	1924	3,93	76		11/5	31 ♀		3382
5962	1921	3,73	72		30/5	31 ♂			6186	2943	4,44	131		22/9	31 ♀		3267
5964	2065	4,22	87		15/5	31 ♀	84	3613	6192	2707	4,04	109		4/12	30 ♀		3443
5980	2153	3,60	78	ö	3/3	30 ♂ †		3071	6204	2492	3,61	90		15/3	31 ♂		2885

5985	3037	3,73	113	1929	16/8	29	♀	†	2225	6205	2623	4,39	115	13/12	30	♀	2885
	1866	3,78	71	1931	9/10	31	♀	†	3410	6207	3281	4,03	132	12/2	31		
5986	1500	4,74	71	240 fd	11/5	30	♂	†	3410	6208	3236	3,75	121	12/9	31		
5995	2364	3,97	94		23/2	31	♀	46	3078	6212	3965	3,74	148	31/8	31	♂	3530
5996	1847	3,75	69		15/10	30	♀	47	3078	6234	3232	4,11	133	24/12	30	♂	3214
5998	2407	3,29	79		1/12	30	♂	†	3078	6244	3322	4,33	144	20/10	30	♂	
6003	2797	4,01	112	1928	12/9	28	♀			6246	2278	4,72	108	10/8	31	♂	
	2296	4,10	94	1929	10/10	29	♀			6252	1037	4,36	45	1/9	29	♂	
	2207	3,90	86	1931	5/11	30	♂			6255	2510	4,09	103	19/11	31	♂	
6005	2754	3,58	99		22/12	30	♂		3085	6256	3569	3,95	141	13/8	31	♀	
6006	3483	4,20	146		24/8	31	♂	38	3696	6257	3121	3,70	115	14/6	31	♂	
6011	3382	3,58	121		3/11	30	♂		3420	6258	2797	4,24	118	21/3	31	♂	†
6039	2890	4,18	121		20/1	31	♂		3723	6279	3298	3,78	124	18/3	31	♂	†
6042	1970	3,82	75		28/7	31	♀		3092	6284	4044	4,04	164	9/2	31	†	3476
6043	2393	4,44	106		18/9	31	♂	†	3440	6288	3607	3,68	133	9/8	31	♂	3470
6044	2597	4,03	105		28/2	31	♂	10	3440	6322	2568	3,35	86				
6047	2581	4,08	105	1929	3/1	29	♀	†		6325	3133	3,83	120	10/1	31	†	
	3775	3,85	145	1930	20/1	30	♂	†		6332	3413	3,45	118	5/1	31	♂	2642
	3239	3,69	120	1931	15/4	31	♀	†	3712	6345	2026	3,55	75	11/4	31	†	3476
6052	2965	4,15	123	ö	25/2	31	♀	7	3440	6353	2457	3,66	92	16/5	31		
6062	617	3,97	24	63 fd	1/6	30	♀	17	3497	6354	1260	4,06	50				
6072	3000	3,94	118		29/1	31	♂		2801	6355	2731	3,41	93	2/4	31		
6077	2570	4,01	103		16/9	31	♂		3444	6360	4390	3,79	166	16/2	31	♂	†
6082	3030	3,93	119		20/7	31	♂	†	3119	6381	2458	3,56	87	10/11	30	♂	†
6084	2987	3,45	103		2/3	31	♂		3119	6394	2405	3,98	96	10/9	31	♂	†
6085	1298	4,01	52	110 fd						6398	2619	4,29	113	12/4	31	♀	3569
6086	3297	4,08	134		5/3	31	♂			6405	3135	4,51	141	24/5	31	♂	54 2958
6087	1783	4,11	73		27/4	30	♀		3106	6407	3304	4,37	144	4/11	29		
6089	3970	3,75	149		9/9	30	♂		3106	6415	3158	4,14	131	23/2	31	♂	12 2958
6093	2401	3,81	92		19/7	31	♂		3106	6420	1877	3,83	72	16/6	31	♂	3301
6099	3499	3,76	132		19/9	31	♀	5	3430	6422	2116	4,34	92	14/1	31	♂	3557
6102	2085	3,87	81		1/9	31	♂	7	3430	6424	2283	3,44	79	10/2	31	♀	2809
6111	2388	3,75	89	ö, e	2/8	31	♀	23	3424	6428	2574	3,60	103	16/1	31	♀	3301
6112	3433	3,53	121		9/9	31	♀	24	3424	6432	2078	4,17	87	9/11	31		





Rstb. N:r	Mjök kg.	Fett %	Smf. kg.	Anm.	Kalv- ningsdata	Kalvens kön	Öron n:r	Faderns Rstb. n:r	Rstb. N:r	Mjök kg.	Fett %	Smf. kg.	Anm.	Kalv- ningsdata	Kalvens kön	Öron n:r	Faderns Rstb. n:r
6830	3215	4,88	157		23/7	31	♀	2991		2734	3,69	101	1929	29/3	29	♀	2987
6831	3375	3,74	126		15/11	30	♂	3435		2814	4,11	116	1930	4/4	30	♂	3315
6833	3102	4,04	125		11/3	31	♀	8 3440		3067	3,97	122	1931	23/3	31	♀	3315
6834	3317	3,64	121		18/2	31	♂	13 3440	7065	2161	3,75	81	1928	12/3	28	♂	2987
6835	3288	3,81	125		10/11	30	♀	11 3435		2261	4,04	91	1929	21/2	29	♀	2987
6838	2970	4,63	137		14/5	31	♂	8 3440		1563	4,17	65	1930	25/7	30	♂	3315
6846	2604	3,75	98		14/6	31	♂	3440		2411	3,97	96	1931	24/6	31	♂	3315
6851	2832	3,67	104		5/10	31	♂	3123	7068	2287	3,63	83	1928	22/12	27	♀	2578
6861	3894	3,71	144		10/2	31	♀	33 3424		2476	3,88	95	1929	6/1	29	♂	2578
6864	2227	3,73	84		8/4	31	♂	3444		2246	3,61	81	1930	27/12	29	♂ †	
6865	2135	4,01	86		31/1	31	♀	3444		2291	3,75	86	1931	29/12	30	♂ †	
6869	2430	3,78	92		10/7	31	♂	3444	7071	2031	4,11	84		16/11	30	♀ †	2690
6873	2624	3,95	143		4/9	31	♂	20 3439	7076	2822	4,18	118		14/11	30	♂ †	3137
6874	3625	3,93	142		7/10	31	♀	21 3439	7077	2385	3,35	80		16/3	31	♀ †	2835
6882	3655	3,49	127		5/10	31	♂	2797	7078	2152	3,90	84	k				
6883	2456	3,81	94	e	18/6	31	♀	2797	7079	1804	3,71	67	ö				
6884	3050	3,71	113	tv	12/9	31	♂ ♀	2797	7080	2815	3,67	103		16/3	31	♂ †	
6916	4864	3,86	188		25/10	30	♂	3723	7082	2000	3,79	76		1/2	31	♂ †	
6921	3870	3,92	152		20/4	31	♀	26 3424	7085	2726	3,80	104		2/7	31	♂	2690
6926	3031	3,96	120		2/3	31	♀		7086	3144	4,17	131		4/1	31	♀	2690
6927	2215	4,40	97		6/8	30	♂	30 3430	7088	1658	3,70	61	js	30/5	31	♂ †	2843
6932	2591	4,17	108		28/3	31	♂ †		7090	3269	3,82	125		11/5	31	♀	
6933	3118	4,00	125		15/5	31	♂		7091				†				
6934	1856	3,60	67		26/12	30	♀		7100	4043	3,94	159		27/11	30	♀	
6935	2177	3,20	70		10/10	31	♀		7101	2545	3,65	93		1/4	31	♀	
6938	2171	4,04	88	300 fd	21/4	31	♀	3331	7103	3650	3,83	140		19/12	30	♂	
6940	1490	3,34	50	150 fd	16/12	30	♂	3331	7105	2890	4,14	120	ö	12/7	30	♀	
6944				† ö					7106	3662	3,52	129		22/1	30	♂	

6945	2428	3,82	93		2/8	31	♂	†		7107	2531	4,56	116		1/6	31	♂	
6946	2759	3,98	110		11/2	31	♂	†		7110	2567	4,18	108	tv	11/9	31	♂	♂
6947	2942	3,68	108		14/1	31	♂		78	3167	7111	3319	4,24	141	6/12	30	♀	
6948				g							7112	3072	3,95	121	26/10	30	♂	
6951	3744	3,78	141		14/2	31	♀		84	3167	7149	1723	4,34	75	5/8	31	♂	†
6953	1329	4,36	58		15/8	31	♂	†			7153	2979	4,03	120	17/4	31	♂	
6956	1547	3,92	61		23/5	31	♂		26	2850	7155	2216	4,33	96	25/9	31	♀	†
6957	3389	3,92	133	326 fd, g	6/12	30	♂	†		2850	7156	3202	4,44	142	22/8	31	♀	†
6958	687	3,86	27	170 fd							7162	2481	4,20	104	7/10	30	♂	
6959	3963	3,89	154		15/2	31	♀			3146	7167	2083	4,07	85	27/4	31	♂	
6961	1614	4,24	68	1930	15/12		♂	†			7169	2937	4,10	120	20/7	31	♂	
	2004	4,09	84	1931	6/12		♂	†			7170	4417	4,21	186	4/4	31	♂	
6979	2927	4,24	124		16/1	31	♀			2841	7171	3323	4,33	144	3/9	31	♀	
6986	2735	4,22	115		20/12	30	♀			2841	7173	2963	3,74	111	5/8	31	♂	
6993	3226	4,27	138		16/5	31	♀			3456	7177	3420	3,87	132	5/4	31	♀	
7014	3546	4,20	149	js	30/12	30	♂			3130	7178	4163	3,53	145	17/9	31	♂	
7015	2994	4,06	122		25/9	30	♂			3314	7181	2571	4,24	109	16/5	31	♀	
7016	2071	4,21	87		26/8	31	♂			3314	7182	3400	3,68	125	10/1	31	♀	
7023	1569	3,87	61	1930, ö	29/6	31	♂			3314	7183	2000	4,08	82	8/10	31	♀	
	2132	3,94	84	1931							7184	3398	4,91	167	18/4	31	♀	94 3613
7024	2697	3,44	93	1930	1/11	30	♂	†			7185	3741	4,49	167	27/11	30	♂	96 3613
	1609	4,01	65	1931	14/11	29	♀				7186	4395	4,41	194	18/11	30	♂	97 3613
7025	3901	4,06	158		5/4	31	♀				7187	2836	4,00	113	31/8	30	♀	99 3613
7026	2957	4,19	124		11/5	31	♀			2978	7189	3523	4,07	143	1/1	31	♂	
7035	3636	4,02	146		13/5	31	♂			3456	7194	3083	4,10	126	18/2	31	♀	
7048	2532	3,92	99		7/2	31	♀			3456	7195	2749	3,68	101	29/11	30	♀	
7053	2545	3,97	101		8/1	31	♂		153	2586	7196	2891	3,48	101	11/12	30	♀	
7059	2740	3,81	104		27/4	31	♂	†		2684	7198	2585	4,63	120	29/9	30	♀	†
7063	2726	3,94	107	1928	21/12	30	♀		167	2586	7199	2204	4,43	98	26/11	30	♀	†
	3036	4,13	126	1929	3/3	28	♀			2987	7207	2432	3,89	95	23/5	31	♂	2629
	2419	4,03	97	1930	5/2	29	♀			2987	7211	2069	3,93	82	7/4	31		
	3091	3,91	121	1931	11/6	30	♂			3315	7212							
7064	2387	3,80	91	1928	7/5	31	♀			3315	7213	2441	3,93	96	14/4	31	♂	3267
					6/4	28	♀			2987	7215	3446	4,18	144	24/8	31	♂	3047

Rstb. N:r	Mjölkg.	Fett %	Smf. kg.	Anm.	Kalv- ningsdata	Kalvens kön	Öron n:r	Faderns Rstb. n:r	Rstb. N:r	Mjölkg.	Fett %	Smf. kg.	Anm.	Kalv- ningsdata	Kalvens kön	Öron n:r	Faderns Rstb. n:r
7223	2308	4,60	106		23/9 30			3488	7333	2040	3,82	78		26/9 31	♀ †		3601
7225	506	5,51	28	105 fd					7334	711	3,89	28	240 fd				
7226	2818	3,57	100		30/12 30	♀		3488	7336	2350	4,05	95	ö	29/3 31	♂ †		3601
7227	3978	4,18	166		30/8 31	♀		3530	7337	2120	4,25	90		4/7 31	♀		3601
7228	1053	5,43	57	ö					7338	2111	3,71	78		15/1 31	♂ †		3331
7229	3152	4,01	126		30/7 31	♀		2885	7339	3439	4,14	142		11/10 31	♀ †		
7230	3463	4,69	162		9/1 31	♀		3530	7340	2124	4,01	85		11/7 31	♀ †		
7235	4031	4,07	164		17/4 31	♂		3530	7341	3076	4,12	127		20/5 31	♀		3319
7236	3180	4,19	133		23/3 31	♂		3530	7343	3145	4,08	128		26/12 30	♂	85	2992
7237	4114	4,27	176		30/4 31	♂		3530	7344	288	4,42	13	105 fd				
7239	3967	3,84	152		30/10 30	♂			7345	3924	3,84	151	k				
7241	3996	4,47	179		19/9 31	♂		3050	7346	3418	3,77	129		28/4 31	♂ †		2992
7243	3119	4,19	139						7347					15/4 30			
7246	3377	3,50	118		7/3 31	♀		2629	7351	2320	3,66	85	†				
7247	2223	4,52	100	tv.	15/1 31			2629	7356	2092	4,30	91	†				
7250				† s					7367	2851	3,85	110		3/3 31	♂		
7251	2286	3,85	88		8/3 31	♀		3332	7368	2529	4,15	105	k	7/2 31	♀		2703
7253	2905	4,27	124		11/11 30	♀		3214	7369	2189	4,34	95		14/4 31	♀		
7254	2505	4,07	102		24/4 31	♂		3010	7371	3758	3,56	133		17/4 31	♂		2703
7255	2322	4,06	94		18/2 31	♂		3010	7372	3252	4,13	134		24/10 30	♀		
7256	1553	3,57	55	1930	29/8 30	♂ †			7373	2093	4,06	85	tv	9/3 31	♀		3506
	1530	3,67	56	1931	28/8 31	♂ †			7374	4107	3,96	163		20/7 31	♂ ♂		3506
7257	2729	3,72	102						7377	2743	4,36	120		26/1 31	♀		3506
7258				120 fd	14/12 30	♀		2530	7379	1883	4,13	78		25/11 30			3398
7267	1918	4,38	84		22/9 31	♂		2530	7389	2427	3,92	95					
7268				†					7390	1685	4,30	72		26/12 30	♀		
7269	3161	4,03	128	s	5/1 31	♀	47	3255	7391	7420				10/12 30	♀		
7270	3034	3,46	105	tv	14/7 31	♀ †		3255	7421	3200	3,75	120	† g tv	4/4 31			

7271	2464	4,06	100	1926, ö					
	4164	3,97	165	1927			20/11	26 ♀	2929
	3682	3,78	139	1929			16/3	♂ †	2929
	2498	3,77	94	1931			23/7	31 ♂ †	2929
7275	3162	3,96	125	1926			17/11	25 ♀	2934
	2832	4,16	118	1927			7/11	26 ♂ †	2934
	3000	3,99	120	1930			2/10	29 ♀	19 2934
	3720	3,97	148	1931, g			16/11	30 ♀ †	3543
7282	1740	4,00	70	309 fd					
7285	5244	3,88	205				17/10	30 ♂	73 2958
7286	3585	4,70	168				24/12	30 ♀	65 2958
7287	3447	4,07	140				2/4	30 ♀	70 2958
7293	2716	4,69	127				21/5	31 ♀	16 2958
7295	2365	3,52	83				10/2	31 ♂ †	3301
7296	1611	4,19	68	ö					
7299	2350	3,36	79				4/1	31 ♀	2809
7300	3876	3,86	149				13/10	30 ♀	2958
7301	2996	4,09	123				12/1	31 ♂ †	3301
7302	2248	3,65	82				6/4	31 ♀ †	3357
7303	2246	4,05	91				3/12	30 ♂ †	2809
7305	2153	3,90	84				27/5	31 ♀	2661
7306	2485	3,83	95				6/4	31 ♂ †	3301
7308	2588	3,84	99				6/5	31 ♀	2946
7309	2907	3,60	107				5/9	31 ♂	
7312	3073	3,92	120				9/10	31 ♂ †	3284
7314	3248	3,96	129				3/7	31 ♂	3284
7317	2765	4,35	120				28/1	31 ♀	
7318	3254	3,74	122				18/3	31 ♀	
7320	2124	4,12	88	ö			11/3	31 ♂ †	
7321	2465	4,09	101				3/1	31 ♀	3331
7322	1905	3,84	73				27/1	31 ♀	3463
7325	2244	3,77	85	294 fd			18/12	30 ♂ †	
7331	3196	3,74	120				26/2	31 ♂ †	3601
7332	3681	3,92	144				30/4	31 ♀	3601

7422	2552	3,89	99				14/9	31 ♀	2724
7423	2746	4,04	111				15/1	31 ♀	2724
7424									
7426	2023	3,75	76						
7427	2222	3,66	81				29/5	31	
7428	3310	4,64	154				25/3	31 ♀	
7429	2905	4,04	117	tv			28/1	31	
7431	4799	4,26	205				29/5	31 ♂ ♀	3530
7432	2593	4,12	107				12/11	30 ♂	3358
7433	2018	4,23	85				3/11	30 ♂	3502
7435	2887	4,63	134				21/9	31 ♂	
7438	2446	4,74	115				13/11	30 ♀	3502
7439	3101	3,96	123				23/7	30	3056
7442	2801	4,51	126						
7443	2376	3,50	83				19/4	31 ♂	3404
7444	1877	3,87	73				26/12	30 ♂	
7445	2673	3,27	87				12/4	31 ♂	
7447	2886	3,16	91				13/9	31 ♂	
7450	1383	3,84	53				15/11	30 ♂	
7451	2721	4,65	126						
7452	2928	4,22	124				20/2	31	
7453	1675	3,40	57				6/11	30	
7455	2155	3,61	78						
7456	2601	4,61	120				6/2	31	
7458	2946	4,33	128				2/7	31 ♀	3241
7462	2438	4,23	103				2/9	31 ♂	3241
7463	2054	4,16	85				26/12	30 ♂	3241
7464	2511	4,53	114						
7466	3095	4,09	127				8/2	31 ♂	3241
7467	3560	4,47	159	tv			30/3	31 ♀	3241
7468	4090	3,87	158				20/8	31	
7469	4764	4,25	202				18/10	30 ♀	3241
7472	2269	3,77	86				9/12	30 ♀	3241
7473	2363	4,37	103				2/8	31 ♀	
							12/2	31 ♀	

Rstb. N:r	Mjölkk. kg.	Fett %	Smf. kg.	Anm.	Kalv- ningsdata	Kalvens kön	Öron n:r	Faderns Rstb. N:r	Rstb. n:r	Mjölkk. kg.	Fett %	Smf. kg.	Anm.	Kalv- ningsdata	Kalvens kön	Öron n:r	Faderns Rstb. N:r
7474	2628	3,99	105		13/2	31 ♀			7569	2064	3,59	74		9/6	31 ♂ †		3682
7475	1859	4,33	80						7570	2321	4,29	100		31/7	31 †		
7476	2198	4,52	99		30/10	30 ♀			7572	1736	4,45	77	ö	20/7	30 ♂ †		2792
7478	2081	4,31	90		8/5	31			7575	2052	3,85	79		19/2	31 ♂ †		1872
7479	1951	4,37	85		14/10	30			7576	3515	3,87	136		26/6	31 ♀		1872
7484	1942	4,44	86		5/12	30 ♀		3522	7577	2180	4,31	94		20/8	30 ♂ †		1872
7485	2492	4,55	113		7/2	31 ♂		3247	7578	2156	4,22	91		15/8	31 ♀		1872
7488	2420	4,02	97		8/1	31 ♂		3522	7579	1799	3,74	67		14/6	31 ♀		
7489	3289	4,21	138		21/9	31 ♀		3522	7580	1755	3,74	73		13/9	31 ♂		
7496	1886	4,60	87						7581	2346	3,96	93		8/4	31 ♂		
7498	2175	4,20	91		3/8	31			7582	2266	4,01	93		7/4	31 ♂		
7500	2440	4,64	113		19/9	31 ♀			7583	2573	3,80	98		16/10	30 ♀		
7503	2552	4,08	104		15/11	30 ♂			7586	3010	3,77	114		7/4	31 ♀		3093
7505	2438	4,00	98		9/10	30 ♀			7587	3295	3,95	129		18/6	31 ♂		3093
7506	1746	4,15	73		9/5	31 ♀		3247	7589	2114	4,23	90		14/5	31 ♂		3093
7507	2335	3,85	90		1/12	30 ♀		3247	7591	2769	3,97	110		16/4	31 ♀		3430
7508	2618	3,75	98		23/2	31 ♂		3247	7593	1812	3,88	70	s	7/4	31 ♂ †		3097
7512	3487	3,53	123		16/7	31 ♂		3248	7594	2813	3,51	98		3/9	31 ♀		3121
7513	3115	3,90	121		7/9	31 ♂		3248	7595	2771	3,65	101		25/11	30 ♂		3723
7522	3602	4,25	153		17/9	31 ♂	60	3069	7599	2349	3,88	91		22/4	31 ♀		3723
7523	2106	3,70	78	1927	3/2	27 ♀		3073	7601	3000	4,39	132		6/5	31 ♂		3121
	1520	3,85	58	1930	28/6	30 ♂ †			7604	2684	3,63	97		5/4	31 ♀		3440
	2150	4,00	87	1931	19/7	31 ♂ †			7607	2571	3,74	96		28/3	31 ♀	6	3440
7525	1539	3,75	58	1930	10/10	30 ♀		3060	7611	2570	3,73	95		4/1	31 ♂		3092
	1463	4,09	60	1931					7613	2159	3,67	79		28/11	30 ♂		3092
7526	2656	4,14	110		6/4	31 †			7616	3038	4,02	122					
7527	2246	4,37	98	tv	19/7	31 ♀ ♀	135-136	3081	7620	3000	4,34	130		19/2	31 ♂	14	3440
7528	3888	3,47	135		28/11	30 ♂ †		3081	7622	1707	4,71	80	210 fd	21/10	30 ♂ †		3435

7529	3937	4,28	169		8/5	31	♂		7623	2970	4,04	122		2/3	31	♀	
7530	2967	4,29	127		5/5	31	♂ †	3081	7624	1833	3,56	65		30/3	31	♂	3725
7531	2044	3,81	78	k	1/3	31			7626	2950	3,97	117		18/10	30	♂	3435
7532	3435	3,43	118		5/2	31	♂	48 3081	7628	2700	4,13	111		7/3	31	♂	9 3440
7534	3085	4,13	127		1/8	31	♂	51 3081	7631	2932	3,69	108		17/8	31	♂	3123
7536	1999	3,65	73		3/9	31	♂ †	3410	7632	2409	3,66	88		9/4	31	♀	3123
7537	2547	4,06	103		9/2	31	♀ †	3410	7637	2619	4,77	125		18/8	31	♀ †	28 3439
7539				† 335 fd					7638	1726	5,01	86	252 fd	22/7	30	♀ †	30 3429
7540	2825	3,88	110		26/9	30	♀	3059	7641	932	4,18	39	210 fd	4/5	31	♂ †	31 3439
7541	1643	4,37	72	180 fd					7647	2090	3,57	75	231 fd				
7542	3283	4,69	154		19/11	30	♀	3682	7652	2396	3,61	87		29/9	31	♀	31 3096
7543	189	4,99	9	150 fd	20/10	31	♀	41 3682	7656	1329	3,44	46	ö				
7544	4070	4,30	175		26/1	30	♂ †	2792	7657	3161	3,52	111		8/9	31	♂	2801
7545	2835	4,29	122		5/5	31	♂	43 3682	7661	2443	4,11	100		17/7	31	♂ †	
7546	3761	4,26	160		5/8	31	♂ †	3682	7668	2666	3,88	104		1/8	31	♂	3723
7547	3309	3,59	119	1930	19/3	31	♀	45 3682	7671	3188	4,14	132		22/9	30	♀	3006
	2437	3,92	95	1931	28/12	29	♀	11 3085	7673	2883	4,32	125		12/6	31	♂	30 3424
7549	2731	4,62	126	1929	4/11	30	♀	3085	7675	2640	4,33	114		16/7	31	♂ †	3430
	1665	4,14	69	1930, 239 fd	17/11	28	♂ †	2237	7676	2767	4,20	116		18/4	31	♂	12 3430
7550	2298	4,80	110	1929	12/11	29	♂ †	2237	7677	2824	4,00	113		4/8	31	♀ †	3430
	1675	4,54	76	1930, 239 fd	14/8	29	♂	51 2237	7684	2126	3,78	81	1930	1/11	29	♀	3143
7551	3487	4,05	141							1882	4,34	82	1931	7/12	30	♂ †	
7553	2745	4,47	123		24/11	30	♀	53 3696	7689	3261	4,14	135		21/6	31	♀	2978
7555	1095	3,70	41		26/5	31	♂	56 3074	7692	4578	4,05	185		6/1	31	♀	2841
7556	2075	4,15	86		17/7	31	♂ †	3074	7693	3062	3,99	122		24/1	31	♂	2841
7559	2690	3,93	106		8/8	31	♂	59 3074	7697	3577	4,10	146		1/11	30	♂	3456
7560	2926	4,09	120		24/11	30	♂	3420	7698	3167	4,04	128		19/12	30	♀	3456
7561	3077	3,76	116		7/12	30	♀	18 3420	7699	2690	4,32	116		22/6	31	♀	3456
7562	1328	4,29	57		20/1	31	♂ †	3420	7701	2168	4,73	103	s	29/7	31	♂	3456
7563	3035	4,16	127		17/9	31	♀	25 3420	7702	3326	4,39	146		21/1	31	♂	3456
7565				† g	3/11	30	♀	3420	7706	2529	4,28	108		15/4	31	♀	3130
7566	3318	3,36	112						7708	2454	4,45	109	s	27/6	31	♀	3311
7568	2479	4,18	104		22/11	30	♂ †	3422	7709	2728	4,20	115		23/1	31	♀	3314
					17/9	31	♀	81 3090	7710	4507	3,91	176		5/12	30	♀	3314

Rstb. N:r	Mjöljk kg.	Fett %	Smf. kg.	Anm.	Kalv- ningsdata	Kalvens kön	Öron n:r	Faderns Rstb. n:r	Rstb. N:r	Mjöljk kg.	Fett %	Smf. kg.	Anm.	Kalv- ningsdata	Kalvens kön	Öron n:r	Faderns Rstb. n:r
7712	3139	4,31	135		25/3	♀		3314	7801	3295	3,85	127		15/9	♀		
7713	3760	4,08	153		12/1	♀		3314	7802	2940	3,79	111		9/3			3382
7716	3148	4,31	136		16/1	♀		2842	7803	2682	3,69	99		1/10			
7717	2678	4,41	118		15/9	♀		2570	7806	3041	4,37	133					
7718	3352	4,17	139		10/6	♀		2842	7807	2651	4,44	118		18/1			
7720	3060	4,15	127		29/3	♂		2843	7808	2917	3,90	114		16/4	♀		
7722	2757	4,67	129	ö					7809	3227	4,73	153		12/9	♀		3375
7724	2951	3,85	114		17/10			2841	7812	2492	3,61	90		15/3	♂		2885
7727				† s					7813	3078	4,66	143		29/10			
7728	1667	4,50	75	ö					7815	3383	3,85	130		30/9	♀		
7729	1935	3,92	76	tv	15/10	♂ †	♂ †	2985	7816	4929	4,32	213		21/9	♀		3530
7730	3008	4,38	132		29/4	♂ †		2684	7817	3150	4,18	132		23/9	♀		2885
7731	2074	4,33	90		17/12	♂ †		2985	7818	4644	4,00	186		26/9	♂		2885
7732	1012	4,22	43	275 fd	26/1	♀	180	2684	7819	4094	4,40	183		31/3	♂		3056
7733	3951	4,21	166		15/3	♂	181	2586	7821	3232	4,57	148		1/5	♂		3530
7734	2104	3,99	84						7822	3013	4,48	135		18/5	♀	13	
7735	4270	3,92	167		7/10	♂	184	2684	7823	4246	3,62	153		7/9	♂		
7736	4465	3,55	158		16/11	♂ †		2684	7824	4895	3,62	177		13/12	♂		3530
7737	3320	4,42	147		21/12	♀	186	2684	7825	3247	3,45	112		27/7	♀		3530
7738	2405	4,23	102		28/5	♂	187	2684	7826	3463	3,98	138		15/9	♂		
7740	2008	3,85	77	275 fd	17/11	♂ †		2684	7827	2918	4,64	135		1/12	♂		3050
7741	4804	4,38	210		27/11	♀	194	2586	7828	2414	4,44	107		13/8	♀		3050
7742	3804	4,23	161		16/8	♂ †		2684	7829	1913	4,22	81		1/4	♀		
7743	3712	4,25	158		13/11	♂ †		2586	7830	2300	4,81	111		4/12	♂		3332
7744	2707	4,23	115		7/5	♂	197	2684	7831	1971	3,81	75		16/6	♀		3249
7745	2816	4,53	128		19/2	♀	198	2684	7832	3159	4,63	146		17/10	♀		3332
7746	3950	4,21	166		28/9	♀		3314	7833	3454	3,66	127		12/11	♀		3214
7747	3596	4,45	160		28/2	♀		3314	7834	3796	4,42	168	1928	4/10	♂ †		3071





7924	3307	4,52	149	13/5	31	♂	120	
7925	3220	4,02	130	4/10	30	♂		
7926	2286	3,81	87	31/10	30	♀		
7927	1852	4,34	80	21/8	31	♂		
7928	2720	4,09	111	3/5	31	♂		
7929	3403	3,89	132	1/3	31	♂		
7931	2274	4,05	92	6/11	30	♂		
7932	3174	4,05	129	7/11	30	♂		
7933	2673	4,17	111	28/8	31	♀	26	
7934	3490	4,20	147	18/4	31	♀	28	
7936	3000	4,00	120	25/12	30	♂		
7938	2052	4,18	86	19/3	31	♂		
7939	3999	4,01	160	2/11	30	♀	2703	
7941	3162	4,15	131	31/12	30	♀		
7942	3370	4,29	144	2/6	31	♂		
7944	2433	4,22	103	7/6	31	♂		
7945	3029	4,18	127	22/10	30	♀	3398	
7946	2289	4,52	103	29/8	31	♀		
7963	2892	4,43	128	28/5	31	♀		
7964	3791	4,14	157	25/12	30	♀		
7965	2567	4,38	112	30/1	31	♀		
7966	2674	4,28	114	22/4	31	♀		
7967	2070	4,27	88	20/4	31	♀		
7968	2305	4,05	93	30/11	30	♀		
7969	2191	3,69	81	17/12	30	♀		
7970	2452	3,92	96	8/11	30	♀		
7971	2581	4,33	112	30/1	31	♂		
7972	3089	4,59	142	27/8	31			
7973	3007	4,62	139	15/9	31			
7974	1682	4,68	79	9/6	31	♀	3358	
7975	2251	4,21	95	18/3	30			
7977	2324	3,47	81	4/9	31	♂	3502	
7978	2791	4,66	128	28/2	31	♀	3502	
7980	3248	4,37	142	29/9	31	♂	3056	

8008	3058	3,47	106	18/2	31	♂	†	3081
8009	2346	3,86	91	26/3	28	♂	†	2405
	2774	4,05	113	1/3	29	♀	†	
	2777	3,63	101	19/3	30	♀	†	3410
	3042	3,65	111	19/2	31	♀	†	
8010	2387	4,89	117	3/11	27	♀		6 3077
	2112	5,00	106	14/11	28	♂		3077
	2593	4,93	128	3/11	29	♂		3419
	2804	4,94	139	26/10	30	♀		6 3419
8011	2324	3,86	90	23/2	27	♀		54 2237
	3151	3,84	121	2/3	28	♀		54 2237
	2945	4,38	129	26/3	29	♀		54 2237
	3313	4,20	139	3/3	30	♂		54 2237
	2868	4,03	116	14/6	31	♂		3696
8012	2509	4,55	114	5/1	28			
	2194	3,62	80	28/11	28	♀		12
	1981	3,56	70	27/11	29	♂	†	3064
	2708	3,58	97	17/10	30	♀		14 3064
8013	3603	3,72	134	4/9	31	♀		132 3064
8014	2486	4,28	106	26/8	31	♂		134 2774
8015	2812	3,69	104	12/9	31	♂		3081
	3217	3,68	118	5/10	28	♂	†	3081
8016	2258	4,12	94	19/1	31	♀	†	
	2282	4,21	96	20/10	27	♂	†	3066
	2735	4,15	114	11/10	28	♂	†	3066
	3577	4,37	157	6/11	29	♂	†	3066
8017	1968	4,34	85	4/11	30	♂	†	3420
	2142	4,22	91	18/7	28	♀	†	
	2687	4,20	113	3/9	29	♂	†	
	2543	4,47	114	16/9	30	♀		65 3700
8018	2780	4,20	117	20/9	31	♀		92 3700
	3175	4,92	156	3/6	29	♂	†	3063
				6/6		♂	†	

Rstb. N:r	Mjölkg.	Fett %	Smf. kg.	Ann.	Kalv- ningsdata	Kalvens kön	Öron n:r	Faderns Rstb. n:r	Rstb. N:r	Mjölkg.	Fett %	Smf. kg.	Ann.	Kalv- ningsdata	Kalvens kön	Öron n:r	Faderns Rstb. n:r
8019	2413	3,91	94	1929	3/5	29 ♂ †		3063	8083	2614	4,06	106		30/1	31 ♂		3332
	3062	3,84	118	1930	4/3	31 ♂ †		3700	8084	2001	4,23	89		5/5	31 ♀		3332
8022	2645	3,73	99		24/11	30 ♀ †		3071	8086				†				
8023	3142	3,99	125		4/9	31 ♀ 74		3071	8085	2220	3,76	83		15/9	31 ♂		3249
8024	2468	4,64	115		11/8	31 ♂ †		3071	8087	1873	4,10	77		13/12	30 ♂		3249
8025	2658	3,73	99		28/8	31 ♀ 125		3416	8088	2411	4,60	111		9/4	31		3010
8026	3645	4,31	157		20/9	30 ♀ 27		3439	8089				†				
8027	3301	4,50	148		25/4	31 ♂ † 33		3439	8090				†				
8028	3425	4,14	142		12/4	31 ♂ †		3712	8091	2952	4,57	135		6/3	31 ♀		3056
8029	2495	3,74	93		14/8	31 ♀		3716	8092	1773	4,48	79		8/9	31 ♀		3010
8030	2757	3,85	104		14/5	31 ♂			8093	1606	4,73	76					
8031	2859	5,09	146		20/4	31 ♂		2991	8094	2105	4,57	96		8/9	31 ♀		3530
8032	4592	4,53	208		21/12	30 ♀		2991	8096	2530	4,55	115		16/12	30 ♀		3010
8034	2461	4,27	105		26/5	31 ♀ †			8097				†				
8035	4026	4,00	161	1930	10/2	31 ♀		1955	8098	2856	4,43	126	1928	5/9	28 ♂		3010
	3523	4,32	152	1931	12/2	31 ♀		3456		2862	4,59	131	1929	5/10	29 ♂		3010
8036	2562	4,00	102		22/7	31 ♀		3318		2829	4,57	129	1931	20/10	31 ♀		3010
8037	3129	3,63	114		30/6	31 ♀ 85		3167	8099	2191	4,87	107		23/9	31 ♀		3010
8038	3875	3,98	154		27/8	31 ♂ 89		3167	8100	2011	4,10	83	1928, e	10/10	27 ♂		2930
8039	3011	4,43	134		8/1	31 ♂ 91		3167		2599	3,96	103	1929, e	10/12	28 ♀		2930
8040	1817	4,56	83	3-sp	7/6	31 ♂ 93		3167		2382	3,97	95	1930, e, ö	23/3	30 ♀		3538
8041	2536	3,38	86	ö					8101	1846	3,50	65	1928	30/11	27 ♂ †		2937
8042	3103	3,52	109		4/2	31 ♂		3486		2749	3,45	95	1929	7/11	28 ♂ †		2937
8043	3607	3,82	138		17/12	30 ♀		3486		3352	3,38	113	1930	16/10	29 ♂ †		2937
8044	1180	4,51	53	ö						2907	3,54	103	1931	4/10	30 ♂ †		3421
8045	2071	4,65	96		19/2	30 ♀			8102	2514	4,19	105	1929, 288 fd	16/1	29 †		2929
8046	2362	4,07	96		13/4	31 ♀				1383	4,42	61	1931, 335 fd	28/1	31 †		2929
8047	2519	3,87	97		30/4	31 ♀			8103	1935	3,85	74	1928	14/3	28 ♀ †		2929

8048	2365	4,40	104	13/10	31	♀	130	3613	2458	3,93	97	1929	30/3		♂		2929	
8049	2748	4,12	114	15/9	31	♂ †		3393	2082	4,33	90	1930	27/10	30	♀	24	2929	
8050	3118	3,88	171	26/2	31	♂		3393	2694	4,21	113	1931						
8051	4089	4,16	170	22/11	30	♂		3393	8104	2247	4,27	96	2/8	31	♂ †		3255	
8052	3122	4,59	143	8/11	30	♂		3393	8105	2200	4,31	95	1928, 256 fd	18/2	28	♀ †		2934
8053	2473	4,15	103	9/11	30	♂		3382	2927	4,20	123	1929	7/2	29	♂ †		2934	
8054	2431	3,92	95	27/9	31	♀		3382	3131	4,24	133	1930	22/2	30	♂ †		2934	
8055	3008	4,38	132	28/9	31	♂		3525	3482	4,22	147	1931	13/2	31	♂ †		3543	
8056	3198	4,84	155	5/11	30	♂		3047	8106	3192	4,18	133	1927	6/2	27	†		
8057	3428	4,35	149	27/10	31	♂			2936	4,17	122	1928	21/3	28	♀ †			
8058	2600	4,66	122	26/5	31	♀		3375	2252	4,09	92	1929, k						
8059	2980	3,77	112	6/9	31				2617	3,99	104	1930	10/4	31	♀	29	2929	
8060	2384	4,63	110	28/1	31	♀		3488	8111	2124	3,98	84	2/4	31	♀		3444	
8061	3903	4,01	157	9/11	30	♀		3368	8112	2690	4,15	103	28/2	31	♂		3102	
8062	3381	3,73	118	3/10	30				8113	2627	3,72	98	10/2	31	♂		3718	
8063	2973	4,47	133	18/1	31	♂		2885	8114	2144	4,08	87	20/8	31	♂		3723	
8064	3982	3,94	157	22/9	31	♀		3530	8115	2946	4,31	127	3/4	31	♀	11	3296	
8065	5011	3,87	194	29/9	31	♀		2885	8117	3425	4,74	162	25/10	30	♂	32	3424	
8067	3305	4,28	142	25/12	30	♂		3056	8165	1505	4,31	65	1928	24/11	27	♀		
8068	3853	3,84	148	17/8	31	♀		3530	2439	4,21	103	1929	9/11	28	♀	182	2684	
8069	2413	4,26	103	5/12	30	♀		3368	1926	4,22	81	1930, 290 fd	14/1	30	♂			
8070	2016	4,31	87	30/11	30	♂		3488	8166	1461	4,14	60	1927, 195 fd	19/4	27	♂		
8071	4570	4,25	194	25/1	31	♂		3530	1465	4,27	62	1928, ö						
8072	4035	4,23	171						3448	4,48	154	1929	16/2	29	♀	189	2684	
8073	1858	4,32	80	18/11	30	♀		3519	8168	1517	3,99	61	1928, 115 fd	8/7	28	♂		
8074	3573	4,14	148	24/3	31	♂		3530	4382	3,95	173	1929						
8075	4358	3,82	166	5/5	31	♀		3530	3187	4,17	132	1930	17/1	30	♀			
8076	2806	4,12	116	25/1	31	♂		3530	1895	4,16	79	1931, k	30/1				2684	
8077									8169	1040	3,89	40	1928, 97 fd	26/7	29	♀		
8078	1983	4,49	89	4/9	31	♂ †			2903	4,03	117	1929	23/7	29	♀			
8079	1774	4,24	75	6/3	31	♀		3050	2061	4,30	89	1930						
8080	2549	4,35	111	12/9	31	♂ †			8170	857	4,20	36	1928, 86 fd	6/8	28	♂		
8081	2516	4,60	116	22/11	30	♂			3048	4,14	126	1929	25/7	29	♀	204	2586	
8082	2762	3,86	107	23/2	31	♀		3332	3130	4,58	144	1930	8/7	30	♀	204	2586	

† s

Rstb. n:r	Mjölkg.	Fett %	Smf. kg.	Anm.	Kalv- ningsdata	Kalvens kön	Öron n:r	Faderns Rstb. N:r	Rstb. N:r	Mjölkg.	Fett %	Smf. kg.	Anm.	Kalv- ningsdata	Kalvens kön	Öron n:r	Faderns Rstb. n:r	
8171	3113	4,34	135	1931	13/7	31	♂	204	2985	8232	1827	3,85	70	150 fd	1/5	31	♀	
	230	4,20	10	1928, 23 fd	8/10	28	♂			8233	1616	3,59	57	1928	23/1	28	♂	
	1994	4,49	90	1929							2569	3,70	95	1929	28/2	29	♂	
	2572	4,38	113	1930		5/12	29	♂			2742	3,79	104	1930	30/1	30	♂	
8172	3230	4,49	145	1931	4/11	30	♀	206	2684		2282	3,70	84	1931, s	30/1	31	♂	3619
						6/10	31	♀	206	2684	8241	1891	3,89	73	1928	20/9	29	♀
	165	4,00	7	1928, 19 fd	12/10	28					2180	3,67	80	1929	20/9	29	♀	3470
	2127	4,15	88	1929							2576	3,91	101	1930				
	2132	4,09	87	1930	2/11	29	♂		2985		2666	3,67	98	1931	22/9	30		
8173	3387	4,10	139	1931	31/10	30	♂ †		2586	8242	3571	4,05	145		16/5	31	♀	10 3342
	2914	4,63	135	1929, 276 fd	27/1	29	♀			8243	2179	4,09	89		7/8	31	♂	
	2869	5,13	146	1930	12/12	29	♂			8244	2898	3,74	109		26/9	31	♀	165
	3373	4,70	158	1931	4/12	30	♂	208	2684	8245	2176	4,04	88		10/3	31	♂	
8174	2459	4,33	107	1929, 226 fd	19/3	29	♀	209	3138	8246	1332	4,54	60	1928, 181 fd	3/5	28	♀	
	2610	5,11	134	1930	12/9	30	♂				1606	4,71	76	1929	19/7	29	♀	86 2567
	3657	4,86	178	1931	3/10	31	♀	209	2684		2204	4,75	105	1930	3/7	30	♀	86 3167
8175	1480	4,45	66	1929, 122 fd	1/7	29	♀	211	3309		2338	4,68	110	1931	17/7	31	♀	86 3167
	3781	4,32	163	1930	3/6	30	♀	211	2985	8247	1490	4,33	65	1928, 171 fd, s	13/5	28	♂	
	2967	4,33	129	1931	13/6	31	♀	211	2684		1162	4,38	51	1929, s	3/9	29	♂	
	8176	1013	4,10	42	1929, 101 fd	22/7	29	♀				2135	4,64	99	1930, s	29/7	30	♂
3499		4,21	147	1930	29/7	30	♀		2684		1929	4,73	91	1931, s	22/7	31	♀	87 3167
3891		4,30	167	1931						8248	3911	4,10	160	1930, 1.k.	8/9	30	♂	
8177	1116	4,21	47	1929, 98 fd	25/7	29	♀				2922	4,28	125	1931, ö	11/5	31	♀	
	3106	4,57	142	1930	29/8	30	♂			8253	1908	3,77	72	210 fd	4/3	31	♀	3619
	3644	4,57	167	1931	27/9	31	♀ †		2985	8268	2547	3,71	95	1929	10/9	29	♂	3185
8178	376	3,90	15	1929, 37 fd	24/9	29	♂				2947	3,55	105	1930	22/9	30	♀	3185
	2823	4,81	136	1930	23/9	30	♀				3215	3,36	108	1931	27/10	31	♀	3185
	2513	4,56	115	1931	19/9	31	♂ †		3584	8269	2224	3,58	79	1929	21/1	29	♀	3185



Rstb. N:r	Mjölkk g.	Fett %	Smf. kg.	Anm.	Kalv- ningsdata	Kalvens kön	Öron n:r	Faderns Rstb. n:r	Rstb. N:r	Mjölkk g.	Fett %	Smf. kg.	Anm.	Kalv- ningsdata	Kalvens kön	Öron n:r	Faderns Rstb. n:r
8293	2547	3,96	101		31/10 31	♂								31/10 30	♂	84	3069
8294	2682	4,22	113		27/1 31	♀			8347	2699	4,45	120	365 fd	18/9 31	♀	84	3069
8297	2649	3,52	93						8348	2108	4,85	102	1928	31/8 28	♀	65	3069
8300	2348	4,13	97		22/2 31	♂	3051			2198	4,97	109	1929	13/9 29	♀	65	3069
8301	1827	4,17	76							2478	5,09	126	1930	27/8 30	♀	65	3069
8302	2824	4,45	97							2917	5,42	158	1931	23/8 31	♂	65	3069
8303	3386	4,14	140		1/10 31	♂			8349	3428	4,58	147	1928	8/9 28	♀	67	3069
8304	1972	4,40	87		14/4 31	♀				3887	4,39	171	1929	18/8 29	♀	67	3069
8305	1964	4,73	93		15/5 31					4078	4,55	185	1930	19/9 30	♀	67	3069
8306	1961	4,41	87		2/4 31	♀	3205			3885	4,65	181	1931				
8308	2793	3,49	98		23/9 31				8350	424	4,09	17	1929, 56 fd	5/9 29	♀	76	3419
8309	2668	4,33	115		10/12 31					2455	4,22	104	1930	23/8 30	♀	76	3069
8310	2885	4,75	137	tv	23/11 30	♀ ♀	3368			3254	4,37	142	1931	24/8 31	♂	77	3069
8311	2068	4,48	93						8351	240	4,50	11	1929, 25 fd	6/10 29	♂	77	3419
8312	2242	4,21	94		23/8 31					3202	4,57	146	1930	29/8 30	♂	77	3069
8313	2245	4,47	100		14/9 31					3812	4,62	176	1931	24/8 31	♂	77	3069
8314	2782	4,53	126		16/11 30	♀	3502		8352	2197	4,01	88	1928	7/1 28	†		
8315	2736	4,46	122		18/10 31	♂	3502			2279	3,74	86	1929, tv	3/2 29	♀ ♀		3081
8316	2528	4,16	105		3/11 31	♀	3502			2441	3,89	95	1930	14/2 30	♂ †		
8317	2275	4,41	100	1929, 259 fd	14/2 29	♀	3439			2750	3,77	104	1931, tv	23/2 31	♂ †	♂ †	3081
	2533	4,54	115	1930	17/6 30	♀	3056		8353	2006	4,22	85	1928	19/7 28	♀ †		3081
	3019	5,01	151	1931	4/8 31	♀	3530			2984	4,16	124	1929	12/7 29	♂ †		3081
8318	2691	4,16	112	1930, 241 fd	4/3 30	♂	3056			2522	3,93	99	1930, tr	1/8 30			3081
	3256	4,33	141	1931	27/6 31	♀	3056			3057	3,90	119	1931	4/9 31	♂	53	3081
8319	2135	4,47	96	1930, 225 fd	20/3 30	♂	3056		8354	489	4,03	20	1928, 47 fd	14/9 28	♂	56	3539
	3918	4,44	174	1931	10/3 31	♂	3056			3020	4,09	124	1929	20/9 29	♀	56	3081
8320	1105	3,97	44	1930, 224 fd	26/7 30	♀	3056			3495	4,07	142	1930	4/10 30	♂	56	3081
	2933	4,20	123	1931	16/10 31	♂	3056			3507	3,70	130	1931	2/10 31	♀	56	3081

8321	2727	3,82	104		16/7	31			
8322	2313	4,44	103		8/9	31			
8323	2182	4,76	104		4/5	31			
8324	3025	4,43	134		4/10	31	♂		
8325	1840	4,61	85		26/11	30	♂		
8326	2292	4,19	96		3/12	30		3241	
8327	2281	3,85	88						
8328	3209	3,86	124		28/11	30	♂		
8330	1543	4,92	76	s	7/9	31	♀	3393	
8331	2518	4,46	110		28/12	30	♀	3532	
8332	2433	4,48	109		14/5	31	♂	3522	
8333	2348	4,26	100		18/3	31	♂		
8334	2219	4,10	91		22/9	31		3044	
8335	2090	4,66	97		1/12	30	♀	3378	
8336	3025	4,73	142		1/9	31	♀		
8337	2885	4,13	119		27/5	31	♂		
8338	2111	4,70	99		7/12	31	♂	3648	
8339	2240	4,01	90		27/11	30	♀	3648	
8340	2587	3,95	102		19/9	31			
8341	2615	3,78	99		5/9	31	♀	3248	
8342	2828	3,90	110						
8343	1430	3,98	57	1928, 345 fd	22/11	27	♀	70	3069
	2111	4,27	90	1929	30/11	28	♂	70	3069
	2688	3,98	107	1930	5/1	30	♀	70	3069
	2796	4,37	119	1931	24/12	30	♀	70	3069
8344	1936	4,44	86	1928, 320 fd	18/12	27	♀	71	2923
	1774	4,60	81	1929	13/4	29	♀	71	3069
	2442	4,61	113	1930	27/3	30	♂	71	3069
	1265	4,88	62	1931, g	7/10	31	♂	71	3069
8345	696	4,37	30	1930, 63 fd	29/8	30	♂	80	3069
	3248	4,58	149	1931	21/8	31	♂	80	3069
8346	629	4,06	26	1930, 62 fd	30/8	30	♀	81	3069
	2659	4,72	126	1931	12/8	31	♂	81	3069

8355	746	4,57	34	1929, 70 fd	30/8	29	♂	59	3081
	2787	4,26	119	1930	6/10	30	♀	60	3693
	3664	4,28	148	1931	25/9	31	♂	59	
8356	554	3,91	22	1929, 70 fd	15/9	29	♂	60	3081
	2771	4,15	115	1930	2/9	30	♂	60	3693
	3048	3,86	118	1931	26/9	31	♂ †		
8357	244	3,40	8	1929, 23 fd	16/10	29	♂ †		3081
	2948	4,07	120	1930	30/12	30	♂ †		3693
	3321	3,97	132	1931					
8358	2031	4,30	87	1928	7/4	28			
	2053	3,90	80	1929	14/5	29	♂ †		
	2256	4,37	99	1930	19/6	30	♀		3410
	1913	4,47	86	1931	6/7	31	♂ †		3410
8359	1966	3,26	64	1929, 272 fd	27/1	29			
	2841	3,59	92	1930	11/2	30	♂ †		3410
	2389	3,54	85	1931	24/2	31	♀	112	3410
8360	931	3,88	36	1928, 136 fd	17/6	28	†		
	2261	3,84	87	1929	3/6	29	♂ †		
	2457	3,87	95	1930	21/5	30	♂ †		
	2313	3,63	84	1931	9/5	31	†		
8361	2483	4,63	115	1930, 318 fd	17/12	29	♂		3419
	2809	4,67	131	1931	19/11	30	♂		3419
8362	2923	3,48	102	1930	16/7	30	♀	33	3078
	2729	3,95	108	1931	15/7	31	♀	77	3078
8363	2193	4,30	94	1928, 306 fd	30/12	27	♀ †		2237
	1814	5,31	96	1929	25/12	28	♂ †		2237
	2876	4,37	126	1930	2/1	30	♀	55	2237
	3041	4,36	133	1931	18/12	30	♀	55	3696
8364	1815	4,21	76	1928, 256 fd	18/2	28	♀ †		2237
	2220	4,58	102	1929	20/3	29	♂	57	2237
	2311	4,31	100	1930	9/3	30	♀ †		3696
	2465	4,04	101	1931	5/4	31	♂ †		3696
8365	1454	4,51	66	1929, 201 fd	13/4	29	♂ †		
	2338	4,30	100	1930	28/4	30	♂ †		

Rstb. n:r	Mjolk kg.	Fett %	Smf. kg.	Ann.	Kalv- ningsdata	Kalvens kön	Öron n:r	Faderns Rstb. n:r	Rstb. n:r	Mjolk kg.	Fett %	Smf. kg.	Ann.	Kalv- ningsdata	Kalvens Kön	Öron n:r	Faderns Rstb. n:r
	2448	4,39	108	1931	1/5	31 ♀ †		3696		3702	4,30	159	1930	18/3	30 ♀		2958
8366	1558	4,43	69	1929, 200 fd	14/4	29 ♀ †				3511	4,27	150	1931	2/3	31 ♀	77	2958
	2482	3,79	94	1930	7/5	30 ♀ †		3696	8386	1230	3,77	46	1929, 134 fd	22/6	29 ♂		
	2920	3,91	114	1931	8/5	31 ♀	63	3696		2885	4,09	118	1930	8/8	30 ♂		2958
8367	3200	3,79	121		18/10	30 ♀	66	3696		3264	4,28	140	1931, ö				
					1/10	31 ♀	66	3696	8387	1176	3,86	45	1929, 120 fd	26/6	29 ♂		
8368	2564	3,62	93	1930	28/4	30 ♀ †		3064		2411	4,34	105	1930	7/8	30 ♀	79	2958
	3014	3,62	109	1931	9/6	31 ♀	131	3064		2578	4,66	120	1931, ö				
8369	1542	3,60	56	1928, 1.k.	17/10	27 ♂ †			8388	2880	4,03	116	1930, 337 fd	28/11	29 ♀		
	2396	3,93	94	1929	7/10	28 ♂				59	3,06	5	1931, 42 fd				
	2906	4,10	119	1930	18/10	29 ♀		3066	8389	1836	4,19	77	1928, 200 fd	14/4	28 ♂		
	2700	4,06	110	1931	15/11	30 ♀	17	3420		2494	4,26	106	1929	8/5	29 ♀	13	3101
8370	2231	3,54	79	1928, 347 fd	19/11	27 ♂				2609	4,27	111	1930	10/5	30 ♂	12	3430
	2562	3,51	90	1929	30/12	28 ♂				2865	4,30	123	1931	5/4	31 ♂		3430
	3082	3,85	119	1930	21/11	29 ♂		3066	8390	2515	3,67	92	1929, 269 fd	4/2	29 ♀		
	2575	3,61	93	1931	21/3	31 ♀		3420		2985	3,89	116	1930	8/2	30 ♀	14	3091
8371	2213	4,06	89	1928	10/9	28 ♂ †		3063		3033	3,71	113	1931	28/1	31 ♀	14	3430
	2301	3,96	91	1929	10/9	29 ♂ †		3063	8395	2323	4,12	96	1929, 276 fd	28/1	29 ♀		3438
	2210	3,89	86	1930	16/9	30 ♂ †				3412	4,32	147	1930	22/1	30 ♀	35	3439
	1977	3,85	76	1931	21/8	31 ♀ †				2779	4,12	115	1931	1/5	31 ♀	35	3439
8372	2721	3,64	99	1928	31/10	27 ♂ †			8396	2224	3,74	83	1929, 235 fd	12/3	29 ♂		
	2147	3,54	76	1929	16/11	28 ♀	66	3071		3160	3,99	126	1930	28/2	30 ♀		3439
	2555	3,51	90	1930	27/10	29 ♀	66	3071		2100	3,81	80	1931	11/7	31 ♂ †		3712
	2363	3,70	87	1931	31/1	31 ♂ †		3071	8397	750	4,46	33	1929, 71 fd	22/8	29 ♂		
8373	2102	4,16	87	1928	19/3	28 ♂ †				3117	4,49	140	1930	29/8	30 ♂		
	2093	4,50	94	1929	26/2	29 ♂ †		3071		2906	4,51	131	1931, 3-sp	29/8	31 ♀ †		2991
	2441	4,31	105	1930	4/1	30 ♀ †		3071	8398	1572	3,71	58	1930, 113 fd	11/7	30 ♂		
	2338	4,42	103	1931	18/3	31 ♂ †		3071		3505	3,93	138	1931	2/7	31 ♂ †		3439



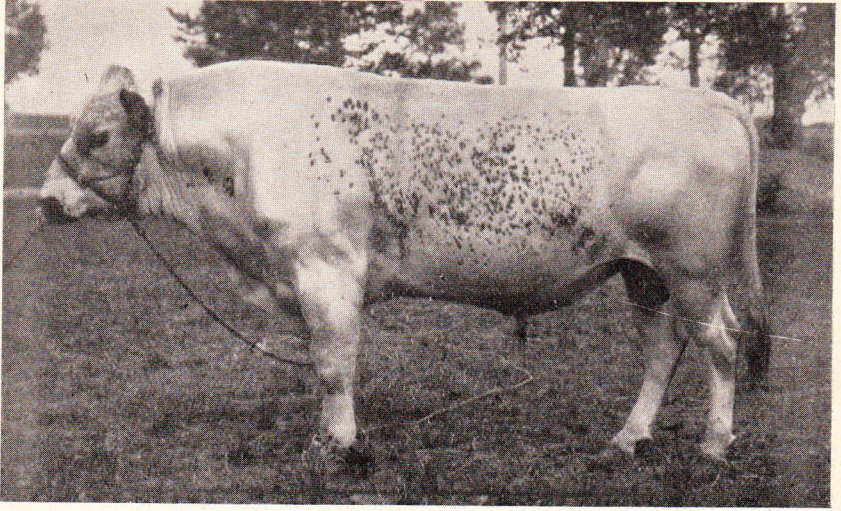

**Zaren** (Rstb. 3056).

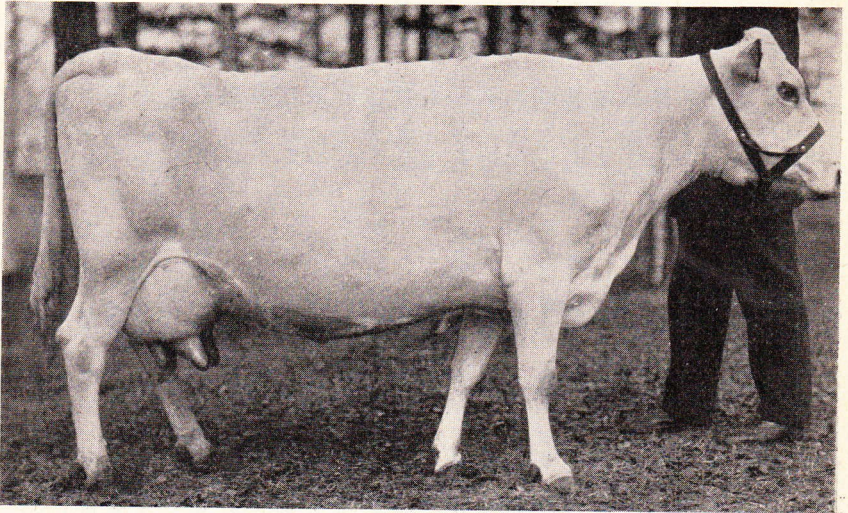

**Sköna** (Rstb. 7237).

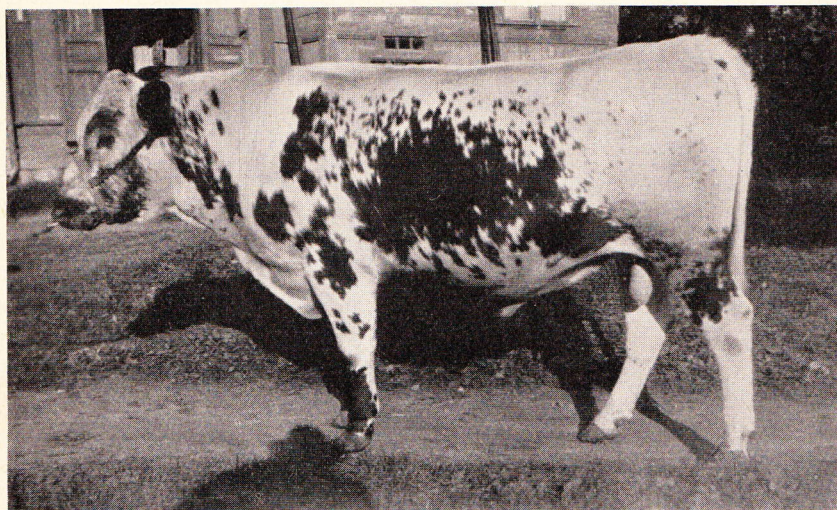

**Ingmar av Nytorp** (Rstb. 2992).

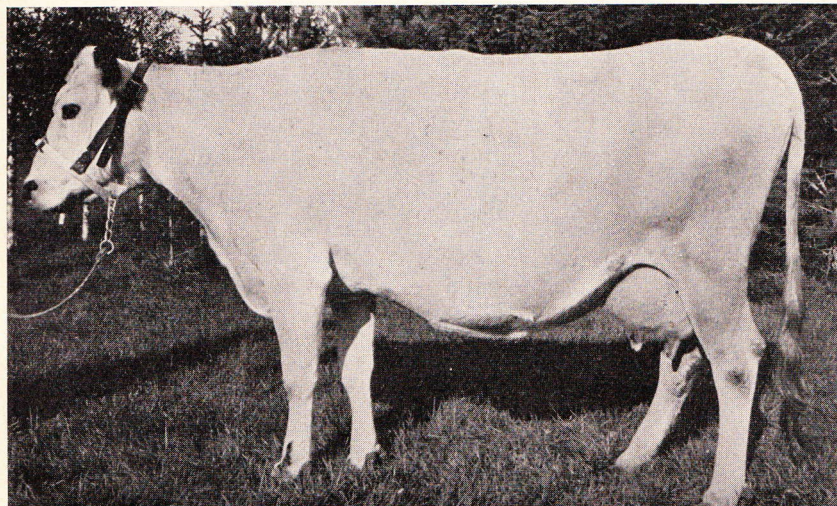

**N:r 57 Beda** (Rstb. 7368).