

RIKSSTAMBOK

ÖVER

SVENSK FJÄLLBOSKAP

X DELEN

1928

Tjurar N:r 3127 - 3308

Kor " 7679 - 7843



RIKSSTAM BOK

ÖVER

SVENSK FJÄLLBOSKAP (VIT KULLIG SVENSK BOSKAP)

UTGIVEN AV

KUNGL. LANTBRUKSSTYRELSEN

X. DELEN

TJURAR N:RIS 3127—3308

KOR „ 7679—7843

1928

KUNGL. LANTBRUKSSTYRELSENS CIRKULÄR

angående förande av riksstambok över svensk fjällboskap (vit kullig svensk boskap).

Uti reglementet den 15 juni 1922 (n:r 302) för med statsmedel understödd premiering och stamboksföring av nötboskap stadgas bl. a.,

dels i 1 § att genom Lantbruksstyrelsens försorg skola, i den mån sådant är eller varder av Kungl. Maj:t bestämt, uppläggas och föras riksstamböcker över nötboskap av olika raser,

dels ock i 14 § att hushållningssällskap, inom vars område nötboskap av fjällras, ayrshireras eller svartbrokig låglandsras premieras, är för stamboksföring av den eller de raser, som sålunda premieras, skyldigt att enligt de bestämmelser, Lantbruksstyrelsen i sådant avseende meddelar, låta genom vederbörande premieringsnämnd dels föra sådan förberedande avdelning till stambok, som föreskrives av Lantbruksstyrelsen, dels ock hos nämnda Styrelse anmäla djur till införande i riksstambok samt lämna Styrelsen för stamboksföringen erforderliga uppgifter om de sålunda anmälda djuren.

I sistnämnda paragraf föreskrives tillika,

att den, som äger eller brukar jord inom hushållningssällskaps område och önskar få djur infört i stambok eller förberedande avdelning därav, äger att efter hos premieringsnämnd gjord anmälan uppvisa djuret för dylik nämnd, som, efter det djurägaren lämnat nöjaktiga upplysningar rörande djuret, i ärendet beslutar enligt de bestämmelser, Lantbruksstyrelsen meddelat; dock att handjur för att kunna intagas i stambok skall vara premierat enligt de för premiering gällande grunder;

att för införande i riksstambok över nötboskap skall erläggas inregistreringsavgift enligt särskilda av Lantbruksstyrelsen meddelade bestämmelser;

att stamboksföring må verkställas:

dels vid premieringsmöte, för vilket fall djurägare har att gälda allenast fastställda inregistreringsavgifter,

dels ock, efter hos premieringsnämnd gjord framställning, vid annat tillfälle, då stamboksföring påkallas, i vilket fall med besiktningen för stamboksföringen förenade utgifter icke må gäldas av statsmedel;

att besiktning av hondjur för stamboksföring må, där hushållningssällskaps förvaltningsutskott sådant beslutar, utföras av ordförande i premieringsnämnd ensam eller av hos hushållningssällskapet anställd husdjurskonsulent, som är ledamot av premieringsnämnden och deltagit i nämndens arbete minst fem år; ävensom

att inregistreringsavgift skall uppbäras av den premieringsnämnd eller förrättningsman, genom vilken djuret blivit godkänt till införande i riksstambok, och skall dylik avgift samtidigt med vederbörliga stamboksuppgifter genom premieringsnämndens försorg oavkortad insändas till Lantbruksstyrelsen senast den 1 december varje år.

Med åberopande av vad ovan anförts har Kungl. Lantbruksstyrelsen funnit gott att, utöver vad i gällande reglemente för med statsmedel understödd premiering och stamboksföring av nötboskap finnes i ämnet stadgat, utfärda följande

REGLER

angående införande enligt gällande reglemente för med statsmedel understödd premiering och stamboksföring av djur i riksstambok över svensk fjällboskap (vit kullig svensk boskap).

1 §.

I riksstambok över svensk fjällboskap — här nedan benämnd riksstamboken — må införas:

1) djur, som är fallet efter föräldrar, införda i riksstamboken;

2) djur, vars fader är införd i riksstamboken och vars moder och mormoder äro införda uti förberedande klass till nämnda stambok, modern i klass IV, dock att *tjur*, som är fallen efter i klass IV införd moder, kan intagas i riksstamboken endast för så vitt även tjurens mormors moder och mormors mormoder äro uti förberedande klass till riksstamboken införda;

3) efter Lantbruksstyrelsens prövning

dels djur, vars fader eller moder eller båda föräldrar icke äro införda i riksstamboken, men vars far- och morföräldrar äro däri införda, dock endast, där djurets ägare kan på sätt, som av premieringsnämnd eller behörig förrättningsman godtages, styrka, dels att ifrågavarande föräldradjur icke vare sig utan att bliva godkänt uppvisats för stamboksföring eller avsiktligt undanhållits från granskning för stamboksföring, och dels att antagliga förutsättningar föreligga för att djuret uppfyllt de villkor, som fordras för införande i riksstamboken,

dels ock djur, vars moder visserligen är införd i klass IV av förberedande avdelning till riksstamboken, men av vars stamföräldrar i de närmaste föregående tre leden någon icke blivit stamboksförd; skolande dock sådant icke stamboksfört djurs föräldrar vara i riksstamboken eller förberedande klass därav införda;

allt under förbehåll:

a) att djuret uppnått den för godkännande vid premiering fastställda åldern;

b) att djuret befunnits hava för rasen godkänd typ (lägst typ 1 enligt härvid fogade Bilaga) och företer en i förhållande till dess ålder tillfredsställande kroppsutveckling;

c) att i fråga om hondjur, djuret, vid kontroll under inseende av respektive hushållningssällskap, uppnått en årsavkastning av lägst 85 kg smörfett med en medelfetthalt i mjölken av lägst 3,4 % under två år i följd eller i medeltal under minst tre på varandra följande år; likväl att, därest avkastningsresultat för två hela kontrollår icke kan uppvisas, må kunna godkännas antingen en lika stor årsavkastning eller, om helt årsresultat icke föreligger, en avkastning av lägst 45 kg smörfett under 120 foderdagar vid en medelfetthalt i mjölken av lägst 3,4 % eller, om än kortare tid förflutit sedan första kalvningen, en dagsavkastning av lägst 9 kg mjölk med en fetthalt av lägst 3,4 %, detta allt dock under förutsättning att djurets moder under samma kontroll uppnått en årsavkastning av lägst 85 kg smörfett under två år i följd eller i medeltal under minst tre på varandra följande år; samt

d) att, ifråga om handjur, djuret är premierat.

2 §.

Premieringsnämnd eller behörig förrättningsman äger att med den inskränkning, som i 1 § 3) sägs, till intagning i riksstamboken godkänna därtill anmält djur, som enligt ovanstående bestämmelser kan däri införas.

Hushållningssällskap åligger att ett vart för sitt område årligen före januari månads utgång till Lantbruksstyrelsen insända:

dels, ifråga om under året till införande i riksstamboken godkänt djur, stamboksuppgifter,

dels, ifråga om ett vart under året premierat handjur, uppgifter angående detsamma tilldelad prisgrad, och

dels, ifråga om ett vart i riksstamboken infört hondjur, vilket under sistförflutna kontrollår stått under av respektive hushållningssällskap anordnad kontroll, styrkta uppgifter angående avkastning, kalvningstid, kalvens kön och dess faders riksstamboksnummer.

Omförmälda uppgifter skola avfattas å blankett, som för ändamålet fastställes och tillhandahålles av Lantbruksstyrelsen.

3 §.

Genom premieringsnämnd upplägges och föres, särskilt för varje hushållningssällskaps område, en förberedande avdelning i fyra klasser till riksstamboken över svensk fjällboskap.

I förberedande klass införas enligt nedan anförda särskilda bestämmelser av premieringsnämnd eller behörig förrättningsman besiktigt och godkänt hondjur, vars fader är intagen uti riksstamboken och som företer en i förhållande till dess ålder tillfredsställande kroppsutveckling och goda mjölkegenskaper samt uppnått för godkännande vid premiering fastställd ålder, men som i visst avseende icke uppfyller de fordringar, som äro stadgade för införande i nämnda riksstambok.

I klass I intages:

hondjur med i det närmaste för rasen godkänd typ (lägst typ Ö), vilket på sätt, som premieringsnämnd godkänner, visat sig äga goda mjölkegenskaper, ådagalagda genom egen eller anmödrars produktion.

I klass II intages:

hondjur med i det närmaste för rasen godkänd typ (lägst typ Ö), vars moder är intagen i lägst klass I av riksstambokens förberedande avdelning; skolande hondjuret på sätt, som för intagning i sistnämnda klass föreskrives, visat sig äga goda mjölkegenskaper.

I klass III intages:

hondjur med för rasen godkänd typ (lägst typ 1), vars moder är intagen i lägst klass II av riksstambokens förberedande avdelning; skolande hondjuret vid kontroll under inseende av respektive hushållningssällskap eller på annat sätt, som premieringsnämnd godkänner, visat sig lämna en årsavkastning av antingen lägst 2,000 kg mjölk eller lägst 75 kg smörfett under två år i följd eller i medeltal under minst tre på varandra följande år, dock må, därest avkastningsresultat från två hela kontrollår icke kan uppvisas, för intagning godkännas antingen en lika stor årsavkastning eller, om helt årsresultat icke föreligger, en avkastning av antingen lägst 1,000 kg mjölk eller 40 kg smörfett under 120 foderdagar eller, om än kortare tid förflutit efter första kalvningen, en dagsavkastning av lägst 9 kg mjölk.

I klass IV intages:

hondjur med för rasen godkänd typ (lägst typ 1), vars moder är intagen i lägst klass III av riksstambokens förberedande avdelning; skolande hondjuret hava lämnat för intagning i sistnämnda klass föreskriven avkastning.

4 §.

Därest till intagning i förberedande klass av riksstamboken anmäles djur, vars fader eller moder eller båda föräldrar icke blivit stamboksförda, må stamboksföring bero på premieringsnämndens, respektive förrättningsmannens prövning, dock endast, där djurets ägare kan på sätt, som av premieringsnämnd eller behörig förrättningsman godtages, styrka, dels att ifrågavarande föräldradjur vare sig utan att bliva godkänt uppvisats för stamboksföring eller avsiktligt undanhållits från granskning för stamboksföring, och dels att antagliga förutsättningar föreligga, att djuret uppfyllt de villkor, som fordras för införande uti ifrågavarande förberedande klass av riksstamboken.

5 §.

Det åligger premieringsnämnd att för djurs intagning i riksstamboken över svensk fjällboskap eller i högre klass av förberedande avdelning därav tillämpa strängare fordringar med hänsyn såväl till djurets kroppsformer som även beträffande dess typ än för intagande i lägre sådan; ägande premieringsnämnd alltså att, där omständigheterna sådant påkalla, införa till riksstamboken anmält djur i förberedande avdelning därav eller till nämnda avdelning anmält djur i samma eller lägre klass än den, vari djurets moder finnes intagen.

6 §.

Ägare till djur, vilket anmäles till intagning i riksstamboken eller förberedande klass därav, åligger att på anfordran av premieringsnämnd uppvisa betäcknings- och ungdjursjournal samt stamrulla eller däremot svarande anteckningar.

7 §.

Djur må icke i riksstamboken eller i förberedande avdelning därav införas, därest icke samtliga i bedömningen deltagande ledamöter av premieringsnämnden eller behöriga förrättningsmän äro om beslutet ense.

8 §.

Djur, som av vederbörande premieringsnämnd godkänts för intagning i riksstamboken eller förberedande klass därav, skall vid stamboksföringstillfället förses med av hushållningssällskapets förvaltningsutskott för sådant ändamål fastställt märke, som skall anbringas å djurets högra lår eller länd och utvisa, huruvida djuret införts i riksstamboken eller viss angiven förberedande klass därav; och skall, därest djuret införts i riksstamboken, över märket anbringas en avbildning av provinsvapnets krona.

9 §.

Inom område, där svensk fjällboskap icke är föremål för med statsmedel understödd premiering och stamboksföring, må efter Lantbruksstyrelsens bestämmande införande av djur i riksstamboken eller förberedande klass därav ske i annan ordning än den här ovan angivna.

Övergångsbestämmelse.

Tillsvidare må i riksstambok över svensk fjällboskap eller förberedande klass därav intagas djur, som är fallet efter i länsstambok före år 1916 införda föräldrar.

Förestående regler träda i kraft den 1 maj 1928. Samtidigt upphöra de av Lantbruksstyrelsen den 11 december 1915 utfärdade regler ifråga om sättet för förandet av riksstambok över nötboskap av fjällras (vit kullig svensk lantras) att gälla.

Stockholm den 27 april 1928.

ERIK INSULANDER.

Georg von Zweigbergk.

TYPBESKRIVNING

för svensk fjällboskap (vit kullig svensk boskap).

Handjur.

Huvudet hornlöst, fritt från nabbar, skällor och benupphöjningar under huden i hornläget.

Pannan bred, lindrigt inåtbuktad och uppåt avsmalnande bildande en starkt markerad nackknöl (panknöl).

Ögonbågarna väl välvda och framträdande.

Ögonen stora.

Näsryggen ej smal.

Mulen bred och kraftig.

Halsen fin och tunn med mjuk och veckrik hud.

Bogarna markerade.

Bröstet kraftigt, djupt och långt med väl välvda revben.

Manken ej framträdande, svagt markerad.

Ryggen rak och bred.

Länden (njurtrakten) rak, bred och lång. Tvärutskotten starka och väl ställda.

Korset rakt, brett och långt.

Svansen lång, väl ansatt och lagom tjock.

Flankerna djupa.

Benen jämförelsevis korta och fina, angivande gracil benstomme.

Huden tunn och lös.

Hårremmen tät och mjuk.

Färgen vit med svarta eller röda tecken.

Hondjur.

Konstitutionen bör vara utpräglad feminin. Bålen något päronformig. Juvret väl utvecklat med fin, len hud. Spenarna väl utvecklade och symmetriskt placerade.

I övrigt skola han- och hondjur fränsett primära och sekundära könskaraktärer i stort sett hava samma typ.

I den mån inom ifrågavarande avelsriktning verksam avelsförening uppställt vissa minimifordringar beträffande djurens kroppsutveckling, skola dessa tjäna till ledning vid prövning av djurs införande i riksstambok eller dess förberedande avdelning.

Vid förändret av riksstambok över svensk fjällboskap skola följande förkortningar användas.

Stamböcker:

| | | | | | | | | | |
|------|---|---|---|---|---|---|---|---|---|
| R. | = | Riksstambok; | | | | | | | |
| Vm. | = | Värmlands läns förbered. avd. till riksstamb. (resp. länsstamb.); | | | | | | | |
| Kp. | = | Kopparbergs | „ | „ | „ | „ | „ | „ | ; |
| Gv. | = | Gävleborgs | „ | „ | „ | „ | „ | „ | ; |
| *Vn. | = | Västernorrll. | „ | „ | „ | „ | „ | „ | ; |
| Jt. | = | Jämtlands | „ | „ | „ | „ | „ | „ | ; |
| Vb. | = | Västerbott:s | „ | „ | „ | „ | „ | „ | ; |
| Nb. | = | Norrbottens | „ | „ | „ | „ | „ | „ | ; |

Färgtecken:

De olika färgerna betecknas sålunda:

- v = vit färg;
- s = svart färg;
- r = röd färg.

Färgens placering och fördelning betecknas sålunda:

- t = den svarta eller röda färgen förekommer på öronen, omkring ögonen eller på mulen;
- p = den svarta eller den röda färgen förekommer såsom små prickar på andra delar av kroppen, t. ex. ganascherna eller bälens sidor;
- S (stor bokstav) = "sidighet", d. v. s. att den svarta eller röda färgen förekommer sammanflutna till ett större fält på vardera sidan av bålen;
- Sp (stort S) = att ovannämnda fält äro omgivna av små prickar;
- f = den svarta eller röda färgen förekommer i större fläckar i likhet med färgfördelningen hos t. ex. svartbrokig svensk lågländsboskap.

Bokstäverna sammanföras omedelbart efter varandra, t. ex. v s t S p.

Typgrader:

Typen skall angivas i olika grader i överensstämmelse med förestående typbeskrivning sålunda, att

- typ Ö = djur med i det närmaste för rasen godkänd typ;
- „ 1 = „ „ för rasen godkänd typ;
- „ 2 = „ „ „ „ mycket god typ;
- „ 3 = „ „ „ „ särskilt utpräglad typ.

Premieringspriser:

- S. = statspris;
- A. = avelspris;
- I¹, II¹ eller III¹ = 1:a, 2:a eller 3:e pris i klass 1.
- I², II² „ III² = „ „ „ „ „ „ „ 2.
- g = godkänd utan angivet pris.

* I Västernorrlands län hava flera stamböcker utgivits numrerade från I—IX. Beteckningar såsom "Ver. 40 IX" åsyfta n:r 40 i länsstambok IX.

Övriga förkortningar:

K. L. efter djurets namn betyder, att djuret blivit av Lantbruksstyrelsen godkänt till införande i riksstamboken.

(A.) efter egendomens namn betyder, att den deltagar i det av staten ledda arbetet för bekämpandet av tuberkulosen bland nötkreaturen.

* = importerad.

| | | |
|-------------|--------------------|-----------------------------------|
| ♂ = hankön; | g = gall; | a = amko; |
| ♀ = honkön; | ö = överlöpare; | mk = mul- och klövsjuka; |
| s = sjuk; | tv = tvillingar; | 1-sp, 2-sp eller 3-sp = en-, två- |
| k = kastat; | fd = foderdagar; | eller trespent; |
| | js = juversjukdom; | 1 k = 1:a kalv. |
| | | e = kvarbliven efterbörd; |

Ägare: *Gåsborns tjurförening.*

Gåsbornshyttan
pr Gåsbornshyttan.

Inkas av Änge.

3127

N:r 19 Svala-Inge (R. 2586)

N:r 134 Inga (R. 5686)

Född den 28 Aug. 1926 hos Stora Kopparbergs Bergslags
A.-B., Änge, Näs. *Uppfödd* därstädes. *Färg*: vst.

Kyrkbyn
pr Orsa.Ägare: *Kyrkbyns tjurförening.***3128****Dacke.**

Fiat av Änge (R. 2685)

N:r 9 Docka (R. 6169)

Född den 25 Dec. 1926 hos Jons Erik Ersson, Åberga, Orsa.
Uppfödd hos densamme. *Färg*: vst.**Änge A. C.**
pr Nås.Ägare: *Stora Kopparbergs Bergslags A.-B.***3129****Elit av Änge.**

N:r 19 Svala-Inge (R. 2586)

N:r 151 Elva (R. 6453)

Född den 16 Febr. 1927 hos ägarna. *Uppfödd* hos desamma.
Färg: vst.**Enholm**
pr Dala-Järna.Ägare: *S. L. Erilsson.***3130****Gladinus.**

Inus av Nytorp (R. 2439)

Glada (R. 6993)

Född den 5 April 1927 hos Blom And. Persson, Morn, Dala-Järna. *Uppfödd* hos densamme. *Färg*: vstp.**Blyberg**
pr Blyberg.Ägare: *Blybergs tjurförening.***3131****Idog av Änge.**

N:r 19 Svala-Inge (R. 2586)

N:r 125 Ida (R. 4119)

Född den 19 Sept. 1926 hos St. Kopparbergs Bergslags A.-B.,
Vesterdalarnas Lantbruk. *Uppfödd* hos desamma. *Färg*:
vst.**Hagen**
pr Holsåker.Ägare: *Nedre Floda tjurförening.***3132****Inge.**

Snökung (R. 1955)

Ines (R. 7701)

Född den 14 Jan. 1927 hos Fr. Falck, Dala-Järna. *Uppfödd*
hos densamme. *Färg*: vstp.

Ägare: *Transtrands tjurförening.*

Transtrand.

Irmino av Nytorp.

3133

Imbach av Nytorp (R. 2991) N:r 66 Isabella (R. 6129)

Född den 26 Okt. 1926 vid Nytorps A. C., Arbrå. Uppfödd därstädes. Färg: vst.

Ägare: *Hans Erik Larsson.*Ovanheden
pr Äppelbo.

Isak Juno.

3134

N:r 87 Isak (R. 2440) Docka (R. 7018)

Född den 5 Mars 1927 hos ägaren. Uppfödd hos densamme. Färg: vstp.

Ägare: *Sollerö tjurförening.*

Sollerön.

Kalle Frej.

3135

Smörprins (R. 2694) Klämma (R. 6141)

Född den 10 Dec. 1926 hos Erik Lillpers, Born, Orsa. Uppfödd hos densamme. Färg: vst.

Ägare: *Vinäs tjurförening.*Vinäs
pr Mora.

Leo.

3136

N:r 104 Lööv (R. 2825) Göta (R. 6172)

Född den 30 Aug. 1926 hos Älvdalens Älderdomshem, Älvdalen. Uppfödd därstädes. Färg: v.

Ägare: *Ö. Hansjö tjurförening.*Hansjö
pr Orsa.

Loke.

3137

N:r 71 Lokrans av Nytorp (R. 2690) Blomma (R. 6160)

Född den 28 Jan. 1927 hos Hans Ellberg, Stockmora, Orsa. Uppfödd hos densamme. Färg: vst.

Änge A. C.
pr Nås.

Ägare: *Stora Kopparbergs Bergslags A.-B.*

3138

Minör av Änge.

N:r 19 Svala-Inge (R. 2586) Mimmi (R. 4238)

Född den 19 Nov. 1926 hos ägarna. Uppfödd hos desamma.
Färg: vst.

Venjan.

Ägare: *Olov Strand.*

3139

Munter.

Trumpet (R. 2830) Majlind (R. 5623)

Född den 19 Sept. 1926 hos ägaren. Uppfödd hos densamme.
Färg: vstp.

Böle

Ägare: *Kalla Jonas Jonsson.*

pr Malung.

3140

Petter.

Inus av Nytorp (R. 2439) Lilja (R. 3898)

Född den 25 Sept. 1926 hos Lång Nils Erik Larsson, Ilbäcken,
Hulån. Uppfödd hos densamme. Färg: vst.

Vilhemsberg

Ägare: *W. Matsson.*

pr Malung.

3141

Primus.

Inus av Nytorp (R. 2439) Prima (R. 5626)

Född den 21 Nov. 1926 hos Göt And. Pettersson, Morn, Dala-
Järna. Uppfödd hos Sjungar Lars Eriksson, Myrbacka,
Dala-Järna. Färg: vst.

Särnabyn

Ägare: *Särnabyns tjuvförening.*

pr Särna.

3142

Prins.

Inus av Nytorp (R. 2439) Liva (R. 3912)

Född den 16 Aug. 1926 hos Göt And. Pettersson, Morn, Dala-
Järna. Uppfödd hos E. Embretsson, Heden, Särnaheden.
Färg: vsp.

Ägare: *Transtrands tjurförening.*

Transtrand.

Rasmus.

3143

Linkus av Nytorp (R. 2567) N:r 67 Rara (R. 6321)

Född den 29 Jan. 1927 vid Nordviks A. C., Nydal. Uppfödd därstädes. Färg: vstp.

Ägare: *Nusnäs tjurförening.*Nusnäs
pr Fu.

Snöborg.

3144

Snökung (R. 1955)

Snövit
(Kp. IV 1516)

Gösta Tärning (R. 365)

Krusa
(Kp. III 622)

Leve (R. 262)

Fjälla
(Kp. III 621)

Stampen (R. 264)

Stjärna
(Kp. II 122)

Född den 5 Sept. 1926 vid Snöåns Husmoderskola, Dala-Järna. Uppfödd hos T. Falck, Dala-Järna. Färg: vst.

Ägare: *Evertsbergs tjurförening.*

Evertsberg.

Wivör av Änge.

3145

N:r 19 Svala-Inge (R. 2586)

Viola (R. 4541)

Född den 14 Nov. 1926 vid Änge A. C., Nås. Uppfödd därstädes. Färg: vstp.

Vallsta
pr Vallsta.

Ägare: *Vallstaortens tjurförening.*

3146

Göte.

Adamsson (R. 2267) Göta (R. 5291)

Född den 24 Okt. 1926 hos And. Andersson, Säljesta, Skåstra.
Uppfödd hos Per Persson, Offerberg, Karsjö. Färg: vst.

Böle.

Ägare: *Ofvanåkers andra tjurförening.*

3147

Ilex av Nytorp.

Lux av Överbyn (R. 2815) N:r 80 Ingeborg 1 (R. 6948)

Född den 10 Sept. 1926 hos Nytorps A. C., Arbrå. Uppfödd
därstädes. Färg: vsp.

Söräng
pr Sörstrand.

Ägare: *Jerfsö södra tjurförening.*

3148

Klas av Johannisberg.

Dalhövdning (R. 2053) N:r 99 Krona (R. 4284)

Född den 6 Juni 1926 hos Johannisbergs A. C., Johannisberg.
Uppfödd därstädes. Färg: vst.

Stocksbo
pr Färila.

Ägare: *J. S. Friberg.*

3149

Neapel.

Adamsson (R. 2267) Nelly (R. 6139)

Född den 9 Sept. 1926 hos A. Andersson, Säljesta, Skåstra.
Uppfödd hos ägaren. Färg: vstp.

Storbyn
pr Färila.

Ägare: *Petrus Persson.*

3150

Reson.

N:r 55 Vidar av Nytorp Rosa (R. 6138)
(R. 2277)

Född den 26 Okt. 1926 hos Per Jonsson, Ängsätter, Ljusdal.
Uppfödd hos ägaren. Färg: vst.

Veckebo
pr Färila.

Ägare: *Veckebo tjurförening.*

3151

Solingen.

Sampo (R. 2910) Solros (R. 7748)

Född den 18 Dec. 1926 hos Markus Olsson, Nor, Jerfsö. Upp-
född hos densamme. Färg: vst.

Ägare: *Kramfors A.-B.***Backe A. C.**
pr Backe.**Ajax.****3152**

Ling (R. 2166) N:r 61 Dala (R. 3155)

Född den 21 Nov. 1926 vid Backe A. C., Backe. *Uppfödd* hos ägarna. *Färg*: vstp.Ägare: *Frölands tjurförening.***Fröland**
pr Härnösand.**Amper.****3153**

Ling (R. 2166) N:r 80 Durran (R. 6633)

Född den 4 Juli 1926 vid Backe A. C., Backe. *Uppfödd* därstädes. *Färg*: vst.Ägare: *Kramfors A.-B.***Backe A. C.**
pr Backe.**Atos.****3154**

Ling (R. 2166) N:r 78 Dalsippa (R. 6632)

Född den 23 Nov. 1926 vid Backe A. C., Backe. *Uppfödd* hos ägarna. *Färg*: vstp.Ägare: *Grängeverkens A.-B.***Bollsta sågverk**
pr Bollstabruk.**Cardinal av Bollsta.****3155**

Lasse-Glader (R. 2163) N:r 176 Carina (R. 7106)

Född den 28 Dec. 1926 vid Bollsta A. C., Bollstabruk. *Uppfödd* därstädes. *Färg*: vst.Ägare: *Grängeverkens A.-B.***Forsse Gård**
pr Österforssa.**Carolus av Bollsta.****3156**

Lasse-Glader (R. 2163) N:r 140 Carola (R. 5864)

Född den 5 Nov. 1926 vid Bollsta A. C., Bollstabruk. *Uppfödd* därstädes. *Färg*: vstp.

Önskan Ägare: *Önskan-Johannisbergs tjuvförening.*
pr Skorped.

3157**N:r 47 Dale av Backe.**

Snöhövding av Trollsåsen N:r 61 Dala (R. 3155)
(R. 1704)

Född den 17 Nov. 1924 vid Backe A. C., Backe. Uppfödd därstädes. Färg: vst.

Åm
pr Älandsbro.

Ägare: *Åms tjuvförening.***3158****Damus av Backe.**

Bravo av Bölåsen (R. 1431) Diana (R. 1367)

Född den 26 Febr. 1923 vid Backe A. C., Backe. Uppfödd därstädes. Färg: vst.

Lokamark
pr Husum.

Ägare: *Olov Larsson.***3159****Digo.**

Matador av Kyrktjärn Grosse (R. 4561)
(R. 3184)

Född den 5 Febr. 1926 vid Mo & Domsjö A.-B., Dombäck, Husum. Uppfödd därstädes. Färg: vstp.

Kläppen
pr Drömme.

Ägare: *Näs Kläppens tjuvförening.***3160****Dover av Backe.**

Bravo av Bölåsen (R. 1431) Droppa (R. 1370)

Född den 25 Mars 1923 vid Backe A. C., Backe. Uppfödd därstädes. Färg: vstp.

Tåsjö.

Ägare: *Tåsjö östra tjuvförening.***3161****Dragg.**

Dio 2 (R. 2358) N:r 66 Draga (R. 3159)

Född den 17 Aug. 1924 vid Kramfors A.-B., Backe A. C., Backe. Uppfödd därstädes. Färg: vstp.

Ägare: *Kubbe tjurförening.***Kubbe**
pr Norrflärke.**Duse av Backe.****3162**

Ling (R. 2166) N:r 61 Dala (R. 3155)
 Född den 17 Nov. 1924 vid Backe A. C., Backe. Uppfödd därstädes. Färg: vstp.

Ägare: *Graningeverkens A.-B.***Graninge**
pr Graningebruk.**Egus av Ope.****3163**

Glans (R. 2316) Ega (R. 6213)
 Född den 16 Jan. 1924 hos Ante Palmqvist, Ope. Uppfödd hos densamme. Färg: vstp.

Ägare: *Valto-Fernviks tjurförening.***Valto**
pr Salsåker.**Erling 1 av Strömnäs.****3164**

N:r 12 Er-Ling (R. 2642) N:r 87 Skönborg (R. 5944)
 Född den 28 Juli 1924 vid Strömnäs A. C., Strömnäs. Uppfödd därstädes. Färg: vstp.

Ägare: *Kramfors A.-B.***Backe A. C.**
pr Backe.**Eros av Backe.****3165**

Ling (R. 2166) N:r 66 Draga (R. 3159)
 Född den 31 Juli 1926 vid Backe A. C., Backe. Uppfödd hos ägarna. Färg: vstp.

Ägare: *Östergraninge tjurförening.***Östergraninge.****Fager.****3166**

Dalhövding (R. 2053) N:r 83 Fagra (R. 3258)
 Född den 5 Febr. 1924 vid Johannisbergs A. C. Uppfödd hos C. J. Huss, Johannisberg. Färg: vst.

- 3167** **Nordvik** Ägare: *Nordviks lantbruksskola.*
pr Nyadal.
- Fin-Glans.**
- Glans (R. 2316) Finess (R. 6549)
- Född den 26 April 1926 vid Rösta A. C. Uppfödd
därstädes. Färg: vstp.
-
- 3168** **Bondsjö** Ägare: *Bondsjö tjurförening.*
pr Härnösand.
- Flor Glans av Rösta.**
- Glans (R. 2316) Floria (R. 6550)
- Född den 23 Jan. 1925 vid Rösta A. C., Rösta, Täng.
Uppfödd hos N. O. Olsson, Rösta, Täng. Färg: vst.
-
- 3169** **Flyn.** Ägare: *Flyns tjurförening.*
- Frug-Grej.**
- Grej (R. 2317) Fruga (R. 3028)
- Född den 24 Aug. 1924 hos Olov Trollås, Trollåsen, Nälden.
Uppfödd hos densamme. Färg: vstp.
-
- 3170** **Mjällom** Ägare: *Mjälloms tjurförening.*
pr Nordingrå.
- Gambo av Nytorp.**
- Lux av Överbyn (R. 2815) N:r 77 Gloria (R. 6946)
- Född den 12 April 1925 vid Nytorps A. C., Arbrå. Upp-
född därstädes. Färg: vstp.
-
- 3171** **Ulfvik** Ägare: *Ulfviks tjurförening.*
pr Älandsbro.
- Grabben.**
- Sigge (R. 2185) Göta (R. 5291)
- Född den 29 Okt. 1923 hos A. V. Pettersson, Odensala, Öster-
sund. Uppfödd hos densamme. Färg: vst.

Ägare: *Vängels tjurförening.***Vängel**
pr Vängelsby.**Hedin.****3172**

Lemon av Nytorp (R. 1980) N:r 94 Hedinna (R. 7184)
 Född den 8 April 1926 hos P. E. Ekman, Tjälls Gård, Multrä.
 Uppfödd hos densamme. Färg: vstp.

Ägare: *Hj. Eriksson.***Sund**
pr Örnsköldsvik.**Hedning.****3173**

Molok (R. 2372) N:r 57 Hedda (R. 3392)
 Född den 11 Jan. 1923 vid Tjälls Gård, Multrä. Uppfödd där-
 städes. Färg: vstp.

Ägare: *Billsjö tjurförening.***Österbillsjö**
pr Överhörns.**Herbert.****3174**

Molok (R. 2372) N:r 63 Härba (R. 3395)
 Född den 11 Dec. 1922 hos P. E. Ekman, Tjäll, Multrä. Upp-
 född hos densamme. Färg: vst.

Ägare: *Lungsjö tjurförening.***Lungsjö**
pr Lungsjöbacken.**Hurtig.****3175**

Dio 2 (R. 2358) N:r 54 Drilla (R. 3149)
 Född den 30 Mars 1925 vid Backe A. C., Backe. Upp-
 född därstädes. Färg: vsp.

Ägare: *Kramfors A.-B.***Backe A. C.**
pr Backe.**Håkan.****3176**

Ling (R. 2166) N:r 69 Dagmar (R. 3162)
 Född den 1 Nov. 1926 vid Backe A. C., Backe. Upp-
 född hos ägarna. Färg: vstp.

KubbeÄgare: *Kubbe tjurförening.*

pr Norrflärke.

3177**Högboj.**

Mira-Boj av Bollsta (R. 2370) Högtid 2 (R. 3286)

Född den 29 April 1925 hos Olof Nilsson, Kubbe, Norrflärke.*Uppfödd* hos densamme. *Färg:* vs.**Bollsta sågverk**Ägare: *Graningeverkens A.-B.*

pr Bollstabruk.

3178**Isa-Boy av Bollsta.**

Lasse-Glader (R. 2163) N:r 156 Iseborg (R. 6252)

Född den 11 Aug. 1926 vid Bollsta A. C., Bollstabruk.*Uppfödd* därstädes. *Färg:* vstp.**Bollsta**Ägare: *Graningeverkens A.-B.*

pr Bollstabruk.

3179**Krabat av Bollsta.**

Isaskar av Nytorp (R. 2367) N:r 104 Krangros (R. 3194)

Född den 18 Nov. 1924 vid Bollsta A. C., Bollstabruk.*Uppfödd* därstädes. *Färg:* vst.**Hämra**Ägare: *N. O. Sundström.*

pr Sidensjö.

3180**Krak.**

Herkules (R. 2213) Kraka (R. 5403)

Född den 12 Nov. 1924 hos Alf. Sundström, Stig, Sidensjö.*Uppfödd* hos densamme. *Färg:* vs.**Bollsta sågverk**Ägare: *Graningeverkens A.-B.*

pr Bollstabruk.

3181**Lasse Kraft av Bollsta.**

Lasse-Glader (R. 2163) N:r 181 Krajna (R. 7111)

Född den 5 Nov. 1926 vid Bollsta A. C., Bollstabruk.*Uppfödd* därstädes. *Färg:* vst.

Ägare: *Graningeverkens A.-B.***Bollsta sågverk**
pr Bollstabruk.**Lasse Krojk av Bollsta.****3182**

Lasse-Glader (R. 2163) N:r 145 Kraka (R. 5869)

Född den 2 Sept. 1926 vid Bollsta A. C., Bollstabruk.
Uppfödd därstädes. Färg: vst.Ägare: *Mo & Rådoms tjurförening.***Rådom.****Linus.****3183**

Dalhövding (R. 2053) Linda 1 (R. 1427)

Född den 4 Dec. 1923 vid Johannisbergs A. C., Johannisberg. Uppfödd hos C. J. Huss, Johannisberg. Färg: vst.

Ägare: *Gideå-Husums A.-B.***Dombäcksmark**
pr Husum.**Matador av Kyrktjärn.****3184**

Baal-Rex (R. 1420) Morkulla (R. 4536)

Född den 19 Sept. 1923 vid Kyrktjärns A. C., Bjurholm. Uppfödd därstädes. Färg: vst.

Ägare: *Älands tjurförening.***Äland**
Älandsbro.**Mormon av Kyrktjärn.****3185**

Baal-Rex (R. 1420) Morkulla (R. 4536)

Född den 8 Nov. 1924 vid Kyrktjärns A. C., Bjurholm. Uppfödd därstädes. Färg: vst.

Ägare: *Tängsta tjurförening.***Tängsta**
pr Resele.**Nero.****3186**

Ling (R. 2166) Nora (R. 1371)

Född den 25 Aug. 1923 vid Backe A. C., Backe. Uppfödd därstädes. Färg: vstp.

- 3187** **Österås.** Ägare: *Österås tjurförening.*
Ragg av Nordvik.
 Mimer Bravo (R. 2173) N:r 31 Ragnhild (R. 3327)
 Född den 10 Maj 1925 vid Nordviks A. C., Nyadal.
Uppfödd hos Axel Bosin, Nordvik, Nyadal. Färg: vst.
- 3188** **Multrä.** Ägare: *Multrä södra nya tjurförening.*
Ragnar.
 Strix av Merlo (R. 1707) N:r 31 Ragnhild (R. 3327)
 Född den 9 Febr. 1921 vid Nordviks A. C., Nordvik,
 Nyadal. *Uppfödd därstädes. Färg: vst.*
- 3189** **Östanö** Ägare: *Östanö tjurförening.*
 pr Torrom.
Raket.
 Mimer-Bravo (R. 2173) N:r 59 Rakel (R. 3337)
 Född den 1 Dec. 1923 vid Nordviks lantbruksskola, Nyadal.
Uppfödd därstädes. Färg: vstp.
- 3190** **Långviken** Ägare: *Långviken-Byvikens tjurförening.*
 pr Trehörningsjö.
Regolus.
 Frug-Rask (R. 2519) Regina (R. 5367)
 Född den 9 Sept. 1925 hos P. V. Norberg, Norrstig, Ålands-
 bro. *Uppfödd hos densamme. Färg: vst.*
- 3191** **Löfvik** Ägare: *Löfviks tjurförening.*
 pr Tåsjö.
Roland av Strömnäs.
 Tärn Rex av Rösta (R. 1720) N:r 78 Rosina (R. 5935)
 Född den 23 Febr. 1926 vid Strömnäs A. C., Ström-
 näs. *Uppfödd därstädes. Färg: vstp.*
- 3192** **Backe.** Ägare: *Backe tjurförening.*
Rolf av Strömnäs.
 Tärn Rex av Rösta (R. 1720) N:r 78 Rosina (R. 5935)
 Född den 23 Febr. 1926 vid Strömnäs A. C., Sprängs-
 viken. *Uppfödd därstädes. Färg: vstp.*

Ägare: *Önskanäset-Kantsjö
tjurförening.*

Önskanäset
pr Djuptjärn.

Rurik av Strömnäs.

3193

Cæsar av Merlo (R. 2512) N:r 100 Rosa (R. 5957)
Född den 25 Mars 1923 vid Strömnäs A. C., Ström-
näs. Uppfödd därstädes. Färg: vstp.

Ägare: *Edsele tjurförening.*

Ödsgård
pr Edsele.

Sanger av Vahre.

3194

Fröjd Kaiser av Trollsåsen Sangås (R. 6589)
(R. 1476)
Född den 30 Aug. 1924 hos Olle Lindström, Valne, Nälden.
Uppfödd hos densamme. Färg: vst.

Ägare: *Ström-Lunne tjurförening.*

Ström
pr Arnäsvall.

Stridig.

3195

Frug-Rask (R. 2519) Snövit (R. 5368)
Född den 5 Sept. 1924 hos Knut Isaksson, Näs, Härnösand.
Uppfödd hos densamme. Färg: vst.

Ägare: *Sunnanåkers tjurförening.*

Sunnanåker
pr Nyland.

Svan av Bollsta.

3196

Isaskar av Nytorp (R. 2367) N:r 127 Svanevit (R. 5354)
Född den 29 Sept. 1925 vid Bollsta A. C., Bollstabruk.
Uppfödd vid Öffers Gård, Undrom. Färg: vst.

Ägare: *Vibyggerå tjurförening.*

Herresta
pr Docksta.

Tesen.

3197

Toro-Rex av Rösta (R. 1717) N:r 110 Teska (R. 3321)
Född den 11 Maj 1923 vid Merlo A. C., Skönvik. Upp-
född därstädes. Färg: vst.

Västansjö
pr Bjärta.Ägare: *Dahl-Västansjö tjurförening.***3198****Vala-Lyngve.**

Väja-Lyngve (R. 2656)

Vala (R. 6344)

Född den 7 Mars 1925 hos A. Sundström, Stig, Sidensjö. *Uppfödd* hos densamme. *Färg*: vst.**Skärvsta**
pr Sollefteå.Ägare: *Johan Engblom.***3199****Vallding.**

Dover av Backe (R. 3160)

Vackra 2 (R. 3238)

Född den 8 Dec. 1925 hos Johan Lidström, Rösta, Sollefteå. *Uppfödd* hos densamme. *Färg*: vst.**Smedsbyn**
pr Idbyn.Ägare: *Högbyn-Ovansjö tjurförening.***3200****Valle.**

Herkules (R. 2213)

Vala (R. 6344)

Född den 23 Febr. 1924 hos And. Sundström, Stig, Sidensjö. *Uppfödd* hos densamme. *Färg*: vstp.**Bjällsta**
pr Bjärta.Ägare: *Sunnansjö-Bjällsta tjurförening.***3201****Vilja-Faxe.**

Skinnfaxe av Bollsta (R. 2652)

Vilja (R. 6343)

Född den 8 Jan. 1926 hos A. Sundström, Stig, Sidensjö. *Uppfödd* hos densamme. *Färg*: vst.**Hagaris**
pr Bjärta.Ägare: *Övre Nätra tjurförening.***3202****Virtus.**

Drott (R. 2209)

Veja (R. 3412)

Född den 21 Jan. 1925 hos O. Johansson, Karlslund, Själevad. *Uppfödd* hos densamme. *Färg*: vsp.

Ägare: *Gideå-Flärke tjurförening.***Flärke**
pr Flärke.**Vit-Faxe.****3203**

Skinnfaxe av Bollsta (R. 2652)

Vita (R. 7785)

Född den 17 Nov. 1925 hos A. Sundström, Stig, Sidensjö.*Uppfödd* hos densamme. *Färg:* vst.Ägare: *Önskan-Johannisbergs*
*tjurförening.***Önskan**
pr Skorped.**Volg-Faxe.****3204**

Skinnfaxe av Bollsta (R. 2652)

Volga (R. 3351)

Född den 30 Nov. 1925 hos A. Sundström, Stig, Sidensjö.*Uppfödd* hos densamme. *Färg:* vst.

Ubyn Ägare: *Mattmarbyns tjurförening.*
pr Mattmar.

3205**Blom.**

Borax av Bölåsen (R. 2867) Blomma (R. 7369)
Född den 9 Nov. 1926 hos Oskar Svensson, Bölåsen, Oviken.
Uppfödd hos densamme. *Färg*: vstp.

Borgen Ägare: *Borgens tjurförening.*
pr Oviken.

3206**Blomster-Rask.**

Rask 2 (R. 1561) Blomster (R. 6477)
Född den 1 Sept. 1926 vid Bölåsens A. C., Oviken.
Uppfödd hos Olof Persson, Borgen, Oviken. *Färg*: vstp.

Gärde Ägare: *Jon Persson.*
pr Hackås.

3207**Bore.**

Rask 2 (R. 1561) Bella (Jt. IV a 04957)
(Se Rstb. 2457 tjur)
Född den 12 Nov. 1925 hos Nils Göransson, Joxåsen. *Uppfödd*
hos densamme. *Färg*: vstp.

Bölåsen Ägare: *Sven Jönsson.*
pr Oviken.

3208**Brasil Jack.**

Rask 2 (R. 1561) Bara (R. 5725)
Född den 3 Nov. 1926 hos ägaren. *Uppfödd* hos densamme.
Färg: vstp.

Valne Ägare: *Erik Mårtensson.*
pr Näliden.

3209**Cesar.**

Lill Jan (R. 2727) Sesel (R. 5835)
Född den 8 Dec. 1926 hos ägaren. *Uppfödd* hos densamme.
Färg: vst.

Ägare: *Eskil Olsson.***Faxälven**
pr Näliden.**Danatan.****3210**

Jonatan (R. 2720)

Dana
(Jt. IV b 03202)

Dankung (R. 348)

Moster
(Jt. 3355)*Född* den 19 Jan. 1927 hos ägaren. *Uppfödd* hos densamme.
Färg: vstp.Ägare: *John Bergvall.***Döviken**
pr Gerilä.**Dan-Rask.****3211**

Blom-Rask (R. 2592)

Dana (R. 6186)

Född den 23 Juli 1926 hos Manne Eurenus, Fanbyn. *Uppfödd*
hos densamme. *Färg*: vst.Ägare: *Solbergs & Vålbackens*
*tjurförening.***Vålbacken**
pr Brunflo.**Douglas av Valne.****3212**

Lill Jan (R. 2727)

Dolly (R. 6590)

Född den 30 Sept. 1926 hos O. Lindström, Valne, Näliden.
Uppfödd hos densamme. *Färg*: vstp.Ägare: *A. V. Pettersson.***Odensala**
pr Östersund.**Druid.****3213**

Gast-Gulling (R. 2885)

Druida (R. 5288)

Född den 23 Febr. 1927 hos ägaren. *Uppfödd* hos densamme.
Färg: vstp.Ägare: *Brunflövikens tjurförening.***Backen**
pr Brunflo.**Egasin av Ope.****3214**

Kajsin (R. 2893)

Ega (R. 6213)

Född den 29 Nov. 1926 hos Ante Palmqvist, Ope. *Uppfödd*
hos densamme. *Färg*: vstp.

- Bodal** Ägare: *Olle Karlsson.*
pr Brunflo.
- 3215** **Eros.**
Sampo (R. 2910) Eira (R. 7828)
Född den 5 Nov. 1926 hos Per Palmqvist, Ope. Uppfödd hos ägaren. Färg: vstp.
- Ope** Ägare: *Ante Palmqvist.*
pr Ope.
- 3216** **Eros av Ope. (K. L.)**
Sampo (R. 2910) Endora
Säker (R. 2634) Ega (R. 6213)
Född den 1 Nov. 1926 hos ägaren. Uppfödd hos densamme. Färg: vstp.
- Backen** Ägare: *Föllinge tjurförening.*
pr Föllinge.
- 3217** **Finkelman.**
Kajsin (R. 2893) Fina (R. 5293)
Född den 3 Sept. 1926 hos Karl Karlsson, Odensäng, Östersund. Uppfödd hos densamme. Färg: vstp.
- Vestbyn** Ägare: *Bredbyns tjurförening.*
pr Tulleråsen.
- 3218** **Frank av Rösta.**
Glans (R. 2316) Flinka (R. 7438)
Född den 23 Sept. 1926 vid Rösta A. C., Täng. Uppfödd därstädes. Färg: vst.
- Svedje** Ägare: *Olof Jönssons sterbhus.*
pr Kövra.
- 3219** **From.**
Pegelow (R. 2735) Jenta (R. 7448)
Född den 11 Nov. 1926 hos ägaren. Uppfödd hos densamme. Färg: vstp.

Ägare: *A. V. Pettersson.***Odensala**
pr Östersund.**Gejer 2.****3220**

Gulling (R. 2609)

Glada (R. 7228)

Född den 22 Nov. 1926 hos ägaren. *Uppfödd* hos densamme.
Färg: vst.Ägare: *Nils Persson.***Trång**
pr Trångsviken.**Godrik.****3221**

Tärning 2 (R. 2348)

Gunda (R. 7515)

Född den 22 April 1926 hos Lars Åsvalld, Åse, Trångsviken.
Uppfödd hos ägaren. *Färg:* vst.Ägare: *Bjärme tjuvförening.***Bjärme**
pr Fåker.**Gregor.****3222**

Kajsin (R. 2893)

Gasti (R. 5295)

Född den 20 Juni 1926 hos Karl Karlsson, Odensäng, Östersund. *Uppfödd* hos densamme. *Färg:* vst.Ägare: *E. Wikander.***Stångviken**
pr Skärvången.**Grex.****3223**

Grej (R. 2317)

Greta (R. 3026)

Född den 31 Aug. 1925 hos O. Trollsås, Trollsåsen, Nälden.
Uppfödd hos densamme. *Färg:* vst.Ägare: *P. A. Eriksson.***Hallviken**
pr Hallviken.**Grim 2.****3224**

Grim av Trollsåsen (R. 3017)

Violetta (R. 5820)

Född den 8 Okt. 1926 vid Gisselås Försöksgård, Gisselås.
Uppfödd därstädes. *Färg:* vst.

3225 **Hammerdal.** Ägare: *Hammerdals tjurförening.*
Gull-Greven.

Gulling (R. 2609) Gasti (R. 5295)

Född den 7 Aug. 1925 hos Karl Karlsson, Odensäng, Östersund. Uppfödd hos densamme. Färg: vst.

3226 **Krokom** Ägare: *Nordannäldens tjurförening.*
pr Krokom.

Gås Jan.

Lill Jan (R. 2727) Gåsa (R. 5839)

Född den 14 Sept. 1926 hos J. G. Fors, Värmon, Näliden. Uppfödd hos Lars Holm, Nordannälden, Näliden. Färg: vst.

3227 **Rosbol** Ägare: *Rosbols tjurförening.*
pr Lockne.

Kajno.

Kajsin (R. 2893) Kaja (R. 7233)

Född den 15 Sept. 1926 hos Karl Karlsson, Odensäng, Östersund. Uppfödd hos densamme. Färg: vstp.

3228 **Raftsjöhöjden** Ägare: *Raftsjöhöjdens tjurförening.*
pr Munkflohögen.

Kapten.

Kajsin (R. 2893) Kana (R. 7820)

Född den 23 Febr. 1927 hos Karl Karlsson, Odensäng, Östersund. Uppfödd hos densamme. Färg: vstp.

3229 **Tännäs.** Ägare: *Ingelbrikt Bergman.*
Laj Bravo.

Bravo (R. 2462)

Lajla
(Jt. IV b 08736)

Brage (R. 1429)

Löfva
(R. 2782)

Född den 7 Maj 1926 hos Nils Nilsson, Dille, Täng. Uppfödd hos ägaren. Färg: vstp.

Ägare: *Kövra tjuvförening.***Kövra**
pr Kövra.**Lizt.****3230**

Lento (R. 2724) Lilja (R. 3114)

Född den 27 April 1927 hos A. Edvall, Överbyn, Brunflo.
Uppfödd hos densamme. Färg: v.Ägare: *Nils Nilsson d. y.***Dille**
pr Täng.**Lizt Glans.****3231**

Glans (R. 2316) Lizzett (R. 4545)

Född den 18 Aug. 1926 hos ägaren. Uppfödd hos densamme.
Färg: vst.Ägare: *Åflo tjuvförening.***Åflo**
pr Kaxås.**Lycke.****3232**

Lill Jan (R. 2727) Lycka (R. 3065)

Född den 19 Sept. 1926 hos Johan Fors, Värmon, Näliden.
Uppfödd hos Erik Olsson, Värmon, Näliden. Färg: vstp.Ägare: *Nils Nilsson d. y.***Dille**
pr Täng.**Lycko Ess.****3233**Essen av Ope (R. 2704) Lycka
(Jt. 4 b 08735)Tärn (R. 1612) Löfva
(R. 2782)Född den 24 Jan. 1927 hos ägaren. Uppfödd hos densamme.
Färg: vst.Ägare: *Marsett-Fanbyns tjuvförening.***Fanbyn**
pr Pilgrimstad.**Nor-Adel.****3234**

Adamsson (R. 2267) Nora (R. 6140)

Född den 22 Aug. 1926 hos Anders Andersson, Säljesta, Skärsta.
Uppfödd hos densamme. Färg: vst.

Söre
pr Lit.

Ägare: *Olof Pålsson.*

3235

Plutten.

Kajfas (R. 2722) Tripola 2 (R. 6558)

Född den 25 Okt. 1925 hos Magnus Andersson, Smedsta, Lit.
Uppfödd hos ägaren. Färg: vst.

Häggen
pr Oviken.

Ägare: *Olof Eriksson.*

3236

Pegefrej.

Pegelow (R. 2735) Freja (R. 5742)

Född den 29 Okt. 1926 hos ägaren. Uppfödd hos densamme.
Färg: vst.

Rödingsberg
pr Trångsviken.

Ägare: *Jonas Nilsson.*

3237

Pelle.

Tärning 2 (R. 2348) Ståta (R. 6581)

Född den 18 Dec. 1925 hos Per Melander, Trångsviken. Uppfödd hos ägaren. Färg: vst.

Högarna
pr Högarna.

Ägare: *Högarna tjurförening.*

3238

Prim-Borax.

Borax av Bölåsen (R. 2867) Prima Rask (R. 7805)

Född den 18 Nov. 1926 hos N. M. Gärdvall, Bölåsen, Oviken.
Uppfödd hos densamme. Färg: vst.

Döviken
pr Krångede.

Ägare: *N. G. Amcoff.*

3239

Prinsen.

Kungen (R. 2480) Ståta (R. 6183)

Född den 13 Maj 1926 hos N. G. Amcoff, Döviken, Krångede.
Uppfödd hos densamme. Färg: vst.

Ägare: *Hallens tjurförening.***Bynom**
pr Hallen.**Pärle.****3240**

Äolus (R. 2510)

Pärla (R. 7362)

Född den 30 Jan. 1927 hos Nils Andersson, Bynom, Hallen.*Uppfödd* hos densamme. *Färg*: vst.Ägare: *Olle Trollås.***Trollsåsen**
pr Nälden.**Safir av Valne.****3241**

Lill Jan (R. 2727)

Sanfrid (R. 5833)

Född den 11 Okt. 1926 hos Olof Lindström, Valne, Nälden.*Uppfödd* hos densamme. *Färg*: vst.Ägare: *Tuvattnets tjurförening.***Tuvattnet**
pr Laxsjö.**Sangt Göran.****3242**

Göran (R. 2477)

Krona (R. 6548)

Född den 5 Okt. 1926 hos E. M. Eriksson, Ottsjön. *Uppfödd*
hos E. E. Eriksson, Tuvattnet, Laxsjö. *Färg*: vstp.Ägare: *Ljungdalens tjurförening.***Ljungdalen**
pr Storsjö-kapell.**Salut av Valne.****3243**

Lill Jan (R. 2727)

Salgås (R. 3052)

Född den 30 Sept. 1926 hos Olle Lindström, Valne, Nälden.*Uppfödd* hos densamme. *Färg*: vst.Ägare: *Karl Karlsson.***Odensäng**
pr Östersund.**Sergeant.****3244**

Gast-Gulling (R. 2885)

Snöflinga (R. 7822)

Född den 28 Jan. 1927 hos ägaren. *Uppfödd* hos densamme.*Färg*: vstp.

- Högsta** Ägare: *Matts Nyberg.*
pr Arvesund.
- 3245** **Snöbollen av Trollsåsen.**
- | | |
|------------------------------------|--------------------|
| Fursten av Trollsåsen (R. 2884) | Snögreja (R. 7468) |
|------------------------------------|--------------------|
- Född* den 20 Sept. 1926 hos Olof Trollsås, Trollsåsen, Nälden.
Uppfödd hos ägaren. *Färg*: vst.

- Havsnäs.** Ägare: *Havsnäs tjurförening.*
- 3246** **Snödrott av Trollsåsen.**
- | | |
|------------------------------------|----------------------------|
| Fursten av Trollsåsen (R. 2884) | N:r 76 Snöskimra (R. 4606) |
|------------------------------------|----------------------------|
- Född* den 2 Nov. 1926 hos Olle Trollsås, Trollsåsen, Nälden.
Uppfödd hos densamme. *Färg*: vst.

- Värmon** Ägare: *Värmons tjurförening.*
pr Nälden.
- 3247** **Snöfursten av Trollsåsen.**
- | | |
|------------------------------------|---------------------|
| Fursten av Trollsåsen (R. 2884) | Snöflamma (R. 6577) |
|------------------------------------|---------------------|
- Född* den 18 Aug. hos Olof Trollsås, Nälden. *Uppfödd* hos densamme. *Färg*: vst.

- Ålsta** Ägare: *Norderö tjurförening.*
pr Norderön.
- 3248** **Sparre.**
- | | |
|-----------------|-------------------|
| Sampo (R. 2910) | Stintan (R. 5298) |
|-----------------|-------------------|
- Född* den 17 Sept. 1926 hos Per Palmqvist, Ope. *Uppfödd* hos densamme. *Färg*: vst.

- Ångsta** Ägare: *Lockne tjurförening.*
pr Ångsta.
- 3249** **Syster Son.**
- | | |
|------------------|------------------|
| Kajsin (R. 2893) | Syster (R. 7429) |
|------------------|------------------|
- Född* den 11 Sept. 1926 hos Karl Karlsson, Odensäng, Östersund. *Uppfödd* hos Anna Jonsson, Ope. *Färg*: vstp.

Ägare: *Erik Andersson.***Bynom**
pr Hallen.**Tärnling.****3250**

Äolus (R. 2510) Tärna (R. 3119)
 Född den 1 Febr. 1927 hos ägaren. Uppfödd hos densamme.
 Färg: vst.

Ägare: *Trångs tjurförening.***Trång**
pr Trångsviken.**Zoliman.****3251**

Tärning 2 (R. 2348) Zola (R. 4645)
 Född den 28 Juli 1926 hos Lars Åsvalld, Trångsviken. Upp-
 född hos densamme. Färg: vst.

Ägare: *Oscar Carlsson.***Tramsta**
pr Tandsbyn.**Älving 2.****3252**

Gulling (R. 2609) Elva 2 (R. 2934)
 Född den 8 Aug. 1926 hos A. V. Pettersson, Odensala, Öster-
 sund. Uppfödd hos ägaren. Färg: vrt.

Ägare: *Välje & Myckelåsens*
*tjurförening.***Månsåsen**
pr Månsåsen.**Äng Rask.****3253**

Rask 2 (R. 1561) Ängla (R. 838)
 Född den 2 Sept. 1926 vid Bölåsens A. C., Oviken.
 Uppfödd därstädes. Färg: vstp.

Andersvattnet
pr Bygdeträsk.

Ägare: *Andersvattnets tjurförening.*

3254**Alf av Botsmark.**

N:r 61 Galant av Nytorp Alva (R. 1753)
(R. 2390)

Född den 23 Okt. 1925 vid Botsmarks A. C., Botsmark.
Uppfödd därstädes. *Färg*: vstp.

Norrfors
pr Brännland.

Ägare: *Fredr. Andersson.*

3255**Bender.**

Sulamit av Botsmark Bländvit (R. 6757)
(R. 3081)

Född den 4 Maj 1927 hos ägaren. *Uppfödd* hos densamme.
Färg: vstp.

Ålund
pr Ålundsby.

Ägare: *Ålunds tjurförening.*

3256**Gubben av Kristineberg.**

N:r 52 Indus av Nytorp N:r 38 Gunhild (R. 6006)
(R. 2536)

Född den 7 Mars 1925 vid Kristinebergs A. C., Vilhelmina. *Uppfödd* därstädes. *Färg*: vst.

Mörttjärn
pr Malåträsk.

Ägare: *Mörttjärns tjurförening.*

3257**Gunnar av Kristineberg.**

Ramon av Kristineberg N:r 38 Gunhild (R. 6006)
(R. 2930)

Född den 8 April 1926 vid Kristinebergs A. C., Vilhelmina. *Uppfödd* hos densamme. *Färg*: vst.

Blattniksele
pr Blattniksele.

Ägare: *V. E. Fredriksson.*

3258**Gylling av Kristineberg.**

Sval-Inge (R. 2237) N:r 51 Gynna 2 (R. 7550)

Född den 1 Okt. 1926 vid Kristinebergs A. C., Vilhelmina. *Uppfödd* hos ägaren. *Färg*: vst.

Ägare: *Joeströms tjurförening.***Joeström**
pr Joeström.**Götrik av Kristineberg.****3259**

Ramon av Kristineberg (R. 2930) N:r 50 Gädda (R. 7548)

Född den 4 Maj 1926 vid Kristinebergs A. C., Vilhelmina. *Uppfödd* därstädes. *Färg*: vstSp.Ägare: *J. R. Sundqvist.***Fågelberg**
pr Träskholm.**Ling.****3260**

N:r 11 Alf-Inge (R. 2530) Lissy (R. 7257)

Född den 19 Okt. 1926 hos J. A. Bergman, Brännäs, Jörn. *Uppfödd* hos ägaren. *Färg*: vstsp.Ägare: *Bygdeträsk tjurförening.***Bygdeträsk**
pr Bygdeträsk.**Lydor av Brännland.****3261**

N:r 32 Floridor (R. 2387) Lydana (R. 4783)

Född den 7 Sept. 1925 vid Brännlands A. C., Brännland. *Uppfödd* därstädes. *Färg*: vst.Ägare: *Granbergsträsk tjurförening.***Granbergsträsk**
pr Jörn.**Mefisto av Kyrktjärn.****3262**

Baal-Rex (R. 1420) Maj (R. 841)

Född den 25 Mars 1925 vid Kyrktjärns A. C., Bjurholm. *Uppfödd* därstädes. *Färg*: vstSp.Ägare: *Burträsk tjurförening.***Burträsk**
pr Burträsk.**Nebor av Brännland.****3263**

N:r 32 Floridor (R. 2387) N:r 37 Nelly (R. 6723)

Född den 23 Jan. 1926 vid Brännlands A. C., Brännland. *Uppfödd* därstädes. *Färg*: vst.

Barsele
pr Stensele.

Ägare: *Barsele tjurförening.*

3264

Nero av Brännland.

N:r 32 Floridor (R. 2387) N:r 37 Nelly (R. 6723)
Född den 5 Febr. 1925 vid Brännlands A. C., Bränn-
land. Uppfödd därstädes. Färg: vstp.

Mångbyn
pr Mångbyån.

Ägare: *Mångbyns tjurförening.*

3265

Pil av Elvsbacka.

Adonis av Elvsbacka (R. 3059) Polketta (R. 3620)
Född den 15 Juni 1926 vid Elvsbacka A. C., Umeå.
Uppfödd därstädes. Färg: vst.

Kyrktjärns A. C.
pr Bjurholm.

Ägare: *Mo & Domsjö A.-B.,
Sörbyn pr Håknäs.*

3266

Plantago av Kyrktjärn.

Baal-Rex (R. 1420) Pekunia (R. 4538)
Född den 1 Jan. 1926 hos ägaren. Uppfödd hos densamme.
Färg: vst.

Bastuträsk
pr Bastuträsk.

Ägare: *Bastuträsk tjurförening.*

3267

Tessin av Botsmark.

N:r 61 Galant av Nytorp N:r 57 Tässina (R. 6703)
(R. 2390)
Född den 1 April 1925 vid Botsmarks A. C., Bots-
mark. Uppfödd därstädes. Färg: vst.

Åmliden
pr Lillholmträsk.

Ägare: *Åmlidens tjurförening.*

3268

Vinman av Botsmark.

N:r 61 Galant av Nytorp Vineta (R. 4762)
(R. 2390)
Född den 10 Okt. 1925 vid Botsmarks A. C., Bots-
mark. Uppfödd därstädes. Färg: vstS.

Ägare: *Mattila tjuvförening.***Mattila**
pr Haparanda.**Antik av Wassnäs.****3269**

| | |
|--|------------------------|
| Frossman (R. 1837) | N:r 29 Andra (R. 6039) |
| Född den 17 Nov. 1924 hos O. L. Öberg, Wassnäs, Ersnäs. Uppfödd hos densamme. Färg: vstp. | |

Ägare: *Lahtikangas tjuvförening.***Lehtikangas**
pr Karungi.**Apollo av Wassnäs.****3270**

| | |
|---|-----------------|
| N:r 50 Import av Nytorp (R. 2566) | Adora (R. 3639) |
| Född den 6 Jan. 1926 hos O. L. Öberg, Wassnäs, Ersnäs. Uppfödd hos densamme. Färg: vstp. | |

Ägare: *Lomträsk tjuvförening.***Lomträsk**
pr Alsån.**Artist av Wassnäs.****3271**

| | |
|---|------------------------|
| Turist (R. 2810) | N:r 29 Andra (R. 6039) |
| Född den 6 Jan. 1926 hos O. L. Öberg, Wassnäs, Ersnäs. Uppfödd hos densamme. Färg: vstp. | |

Ägare: *Witsaniemi tjuvförening.***Witsaniemi**
pr Risudden.**Astor.****3272**

| | |
|---|----------------|
| Loth (R. 2798) | Asta (R. 6042) |
| Född den 26 Mars 1925 hos Lars Falk, Glommerträsk. Uppfödd hos densamme. Färg: v. | |

Ägare: *C. F. Carlström.***Matarengi Lantmannaskola**
pr Övertorneå.**Brage.****3273**

| | |
|---|------------------|
| Måns Bravo av Torvalla (R. 2262) | Ljunga (R. 4974) |
| Född den 14 Maj 1924 hos Jonas Edström, Glommerträsk. Uppfödd hos densamme. Färg: vst. | |

JuoksengiÄgare: *Juoksengi tjurförening.*

pr Juoksengi.

3274**Bratt av Älvsbyn.**

Lasse Glader (R. 2163)

Bärna (R. 3805)

Född den 9 Aug. 1925 vid Älvsbyns A. C., Älvsbyn.
*Uppfödd därstädes. Färg: vstSp.***Jämtön**Ägare: *Jämtö tjurförening.*

pr Jämtön.

3275**Busking av Wassnäs.**

Snö-Juge av Änge (R.3121)

Buska (R. 6810)

Född den 30 Juni 1926 hos O. L. Öberg, Wassnäs, Ersnäs.
*Uppfödd hos densamme. Färg: vst.***Mattila**Ägare: *Anton Lungnet.*

pr Haparanda.

3276**Bussig.**

Giv-Akt (R. 2667)

Buska 3 (R. 3122)

Född den 6 Okt. 1925 vid Björkfors A. C., Espinära.
*Uppfödd hos Anton Lungnet, Mattila. Färg: vrt.***Saukolojärvi**Ägare: *Saukolojärvi tjurförening.*

pr Kuivakangas.

3277**Cæser av Norrgården.**

Bris (R. 2551)

N:r 47 Karola (R. 6903)

Född den 16 Okt. 1925 vid Norrgårdens A. C., Boden.
*Uppfödd därstädes. Färg: vstp.***Korpikylä**Ägare: *Korpikylä tjurförening.*

pr Skogskärr.

3278**Dag av Norrgården.**

Bris (R. 2551)

Dolma (R. 3728)

Född den 1 Jan. 1926 vid Norrgårdens A. C., Boden.
Uppfödd därstädes. Färg: vst.

Ägare: *Övre Rukkola tjurförening.***Övre Rukkola**
pr Lomkärr.**Dockman.****3279**

Loth (R. 2798)

Docka (R. 4983)

Född den 5 Jan. 1925 hos Helmer Granlund, Glommersträsk.
Uppfödd hos densamme. *Färg*: vst.Ägare: *Jarhois tjurförening.***Jarhois**
pr Jarhois.**Drill.****3280**

Loth (R. 2798)

Driva (R. 3681)

Född den 1 Mars 1926 hos Ferdinand Lindgren, Glommers-
träsk. *Uppfödd* hos densamme. *Färg*: vstps.Ägare: *Narkens tjurförening.***Narkens**
pr Nuoksujärvi.**Dåne.****3281**

Salman (R. 2563)

Dora (R. 7591)

Född den 22 Aug. 1925 hos Arvid Öberg, Älvsbyn. *Uppfödd*
hos Isak A. Leuri, Narken, Nuoknajärvi. *Färg*: vst.Ägare: *Wännäs tjurförening.***Wännäs**
pr Gyljen.**Fram.****3282**

Dockman (R. 2948)

Fauna (R. 6044)

Född den 24 Jan. 1927 hos Bröderna Granlund, Glommers-
träsk. *Uppfödd* hos desamma. *Färg*: vstp.Ägare: *Armasjärvi tjurförening.***Armasjärvi**
pr Luppjo.**From.****3283**

Loth (R. 2798)

Fladdra (R. 3687)

Född den 28 Jan. 1926 hos J. O. Sundkvist, Glommersträsk.
Uppfödd hos densamme. *Färg*: vstp.

Ytterby
pr Nyborg.

Ägare: *Ytterby tjurförening.*

3284**Goliat av Byggården.**

N:r 50 Import av Nytorp
(R. 2566)

N:r 15 Flinga (R. 3689)

Född den 13 Maj 1926 vid Byggårdens A. C., Alters
Bruk. *Uppfödd* därstädes. *Färg*: vst.

Pålänge
pr Påläng.

Ägare: *Pålänge tjurförening.*

3285**Grabben av Byggården.**

N:r 50 Import av Nytorp
(R. 2566)

N:r 15 Flinga (R. 3689)

Född den 20 April 1925 vid Byggårdens A. C., Alters
Bruk. *Uppfödd* därstädes. *Färg*: vrtp.

Törböle
pr Töre.

Ägare: *Törböle tjurförening.*

3286**Hopp-Galant av Björkfors.**

Giv-Akt (R. 2667)

Hoppetussa (R. 7284)

Född den 19 Sept. 1925 vid Björkfors A. C., Björk-
fors, Espinära. *Uppfödd* därstädes. *Färg*: vstp.

Säivis
pr Säivis.

Ägare: *Johan Kivijärvi.*

3287**Hurtig.**

Munk Nero (R. 2961)

Hitta (R. 5101)

Född den 17 Okt. 1926 hos Joh. Kivijärvi, Säivis. *Uppfödd*
hos densamme. *Färg*: vstp.

Västra Nikkola
pr Nikkola.

Ägare: *Västra Nikkola tjurförening.*

3288**Häger av Björkfors.**

Giv-Akt (R. 2667)

Hägra (R. 3120)

Född den 27 Okt. 1925 vid Björkfors A. C., Espinära.
Uppfödd därstädes. *Färg*: vstp.

Ägare: *Säivis tjurförening.***Säivis**
pr Säivis.**Lacke.****3289**

N:r 29 Flanör (R. 2556) Lycka (R. 6027)

Född den 10 Febr. 1927 hos N. A. Johansson, Bredåker, Åker-
näs. *Uppfödd* hos densamme. *Färg*: vstp.Ägare: *Koivukylä tjurförening.***Hedenäset**
pr Hedenäset.**Lydig.****3290**

Loth (R. 2798) Lila (R. 6048)

Född den 15 Maj 1926 hos E. A. Lidén, Glommersträsk. *Upp-*
född hos densamme. *Färg*: vst.Ägare: *Sattajärvi tjurförening.***Sattajärvi**
pr Sattajärvi.**Nestor.****3291**

Loth (R. 2798) Nässy (R. 3646)

Född den 7 April 1925 hos A. I. Edström, Glommersträsk.
Uppfödd hos densamme. *Färg*: vstp.Ägare: *Landsjärvs tjurförening.***Landsjärv**
pr Landsjärv.**Nibbon.****3292**

Loth (R. 2798) Nina (R. 6823)

Född den 28 Sept. 1926 hos Helmer Granlund, Glommersträsk.
Uppfödd hos densamme. *Färg*: vstSp.Ägare: *Övre Kuivakangas tjurförening.***Övre Kuivakangas**
pr Kuivakangas.**Nätt.****3293**

Loth (R. 2798) Nättros (R. 3672)

Född den 18 Mars 1926 hos Bröderna Granlund, Glommers-
träsk. *Uppfödd* hos desamma. *Färg*: vstS.

Erkheikki

pr Erkheikki.

Ägare: *Erkheikki tjurförening.*

3294

Näve.

Loth (R. 2798)

Näpen (R. 6811)

Född den 23 Maj 1925 hos Joel Bengtsson, Glommersträsk.*Uppfödd* hos densamme. *Färg*: vstps.**Taipala**

pr Vitvattnet.

Ägare: *N. J. Arm.*

3295

Pius. (K. L.)

Krabat (R. 2958)

N:r 75 Pia

Buman (R. 2660)

N:r 43 Penta
(R. 5502)*Född* den 2 Aug. 1927 vid Björkfors A. C., Espinära.*Uppfödd* därstädes. *Färg*: vst.**Nedertorneå kommunalhem**

Vajakkala pr Bäverbäck.

Ägare:

Nedertorneå kommunalhem.

3296

Putte.

Krabat (R. 2958)

Gullbån (R. 7282)

Född den 5 Aug. 1927 hos ägaren. *Uppfödd* hos densamme.*Färg*: vstp.**Kukkasjärvi**

pr Vitvattnet.

Ägare: *Kukkasjärvi tjurförening.*

3297

Sal-Dick.

Dick (R. 2792)

Sala (R. 3796)

Född den 20 Aug. 1926 hos And. G. Johansson, Älvsbyn. *Upp-**född* hos densamme. *Färg*: vst.**Päkkilä**

pr Bäckesta.

Ägare: *Päkkilä tjurförening.*

3298

Sar.

Leo (R. 1851)

Saga (R. 6869)

Född den 21 April 1925 å Försöksgården Sunderbyn, Sunderbyn. *Uppfödd* hos Robert Larsson, Unbyn. *Färg*: vst.

Ägare: *Hakkas tjurförening.***Hakkas**
pr Hakkasbyn.**Saxon.****3299**

Måns-Bravo av Torvalla (R. 2262) Solöga (R. 3692)

Född den 10 Juni 1923 hos Bror Wikberg, Glommersträsk.
Uppfödd hos densamme. Färg: vst.Ägare: *Koivukylä tjurförening.***Koivukylä**
pr Hedenäset.**Silver.****3300**

Loth (R. 2798) Svala (R. 6813)

Född den 15 Sept. 1925 hos Emil Brändström, Glommersträsk.
Uppfödd hos densamme. Färg: vstp.Ägare: *Innanbäckens tjurförening.***Innanbäcken**
pr Kalix.**N:r 64 Silvo av Björkfors.****3301**

Krabat (R. 2958) N:r 64 Silva (R. 7841)

Född den 25 April vid Björkfors A. C., Espinära.
Uppfödd därstädes. Färg: vst.Ägare: *Iso-Kylä tjurförening.***Iso-Kylä**
pr Tarendö.**Skatt av Norrgården.****3302**

Bris (R. 2551) Skada (R. 3732)

Född den 9 Sept. 1925 vid Norrgårdens A. C., Boden.
Uppfödd därstädes. Färg: vst.Ägare: *Sörens tjurförening.***Sören**
pr Töre.**N:r 39 Skytt.****3303**

Bris (R. 2551) Skada (R. 3732)

Född den 13 Sept. 1926 vid Norrgårdens A. C., Boden.
Uppfödd därstädes. Färg: vst.

Stora Lappträsk
pr Morjärv.

Ägare: *Stora Lappträsk tjuvförening.*

3304

Tell.

Herkules (R. 2953) Tärna (R. 7287)

Född den 13 Jan. 1927 vid Björkfors A. C., Espinära.
Uppfödd hos O. A. Larsson, St. Lappträsk. Morjärv.
Färg: vst.

Salmis
pr Salmis.

Ägare: *Salmis tjuvförening.*

3305

Wiking.

Herkules (R. 2953) Vira (R. 7300)

Född den 31 Okt. 1926 hos Manne Sandberg, Moån. Uppfödd
hos densamme. Färg: vstp.

Gäddvik
pr Gäddvik.

Ägare: *Gäddviks tjuvförening.*

3306

Wejko.

Dick (R. 2792) Vega (R. 2143)

Född den 4 Dec. 1926 hos Carl Johansson, Älvsbyn. Uppfödd
hos densamme. Färg: vst.

Keräsjoki
pr Nikkola.

Ägare: *Keräsjoki tjuvförening.*

3307

Winter.

Truls (R. 2969) Vira (R. 7300)

Född den 5 Nov. 1925 hos Manne Sandberg, Moån. Uppfödd
hos densamme. Färg: vst.

Tosse-Karkuvaara
pr Karungi.

Ägare: *Tosse tjuvförening.*

3308

Wolt.

Loth (R. 2798) Volga (R. 3669)

Född den 24 Mars 1925 hos Werner Granlund, Glommersträsk.
Uppfödd hos densamme. Färg: vstp.

Ägare: *Olaus Nilsson.***Berga**
pr Transtrand.**Sköna.****7679**

From (R. 2819) Lilja (R. 5586)
 Född den 4 Febr. 1925 hos Olaus Nilsson, Berga, Transtrand.
 Uppfödd hos densamme. Färg: vst.

Ägare: *Dala-Järna Försörjningshem.***Dala-Järna**
pr Dala-Järna.**Lilja.****7680**

Snökung (R. 1955) Docka
 (Kp. IV år 1928)
 Snökung (R. 1955) Stumpa
 (Kp. III 585)
 Stampen (R. 264) Äppa
 (Kp. 1028)
 Född den 2 April 1924 hos ägaren. Uppfödd hos densamme.
 Färg: vst.

Ägare: *Johan S. Gezelius.***Enholm**
pr Dala-Järna.**Linda.****7681**

Snökung (R. 1955) Stumpa (R. 3829)
 Född den 23 Okt. 1923 hos Johan S. Gezelius, Enholm, Dala-
 Järna. Uppfödd hos densamme. Färg: vst.

Lycka.**7682**

Snökung (R. 1955) Lilja (R. 5587)
 Född den 19 Okt. 1923 hos Johan S. Gezelius, Enholm, Dala-
 Järna. Uppfödd hos densamme. Färg: vst.

Ägare: *Lisspers And. Andersson.***Enholm**
pr Dala-Järna.**Rosa.****7683**

Fjällgubben (R. 2570) Tärna (R. 6963)
 Född den 29 Okt. 1924 hos ägaren. Uppfödd hos densamme.
 Färg: vst.

Fiskarheden
pr Transtrand.

Ägare: *Joh. Östenson.*

7684

Prima.

Kranberg (R. 2132) Perla (R. 5593)
Född den 5 Juni 1923 hos ägaren. *Uppfödd* hos densamme.
Färg: v^s.

Hulån
pr Hulån.

Ägare: *Ilbäcks And. J. Johansson.*

7685

Pärla.

Inus av Nytorp (R. 2439) Tuna (R. 3879)
Född den 16 Juli 1926 hos ägaren. *Uppfödd* hos densamme.
Färg: vst.

7686

Fjälla.

Inus av Nytorp (R. 2439) Göta (R. 3878)
Född den 16 Sept. 1924 hos ägaren. *Uppfödd* hos densamme.
Färg: vst.

7687

Prima.

Inus av Nytorp (R. 2439) Tuna (R. 3879)
Född den 5 Maj 1925 hos ägaren. *Uppfödd* hos densamme.
Färg: vst.

Ilbäcken
pr Hulån.

Ägare: *Finn Lars Andersson.*

7688

Gulla.

Primus (R. 2984) Glada (R. 5609)
Född den 9 Juni 1926 hos ägaren. *Uppfödd* hos densamme.
Färg: vst.

7689

Tila.

Tiling (R. 2140) Glada (R. 5609)
Född den 10 Okt. 1921 hos ägaren. *Uppfödd* hos densamme.

Ägare: *Israel Israelsson.***Ilbäcken**
pr Hulån.**Svea.****7690**

Inus av Nytorp (R. 2439) Prinsa (R. 3895)
 Född den 29 Jan. 1925 hos ägaren. Uppfödd hos densamme.
 Färg: vst.

Ägare: *Långnils Erik Larsson.***Ilbäcken**
pr Hulån.**Ina-Göta.****7691**

Inus av Nytorp (R. 2439) Göta (R. 3897)
 Född den 3 April 1925 hos ägaren. Uppfödd hos densamme.
 Färg: vst.

Sköna.**7692**

Inus av Nytorp (R. 2439) Lilja (R. 3898)
 Född den 12 Dec. 1923 hos ägaren. Uppfödd hos densamme.
 Färg: vst.

Ägare: *Anders Thunström.***Ilbäcken**
pr Hulån.**Stumpa.****7693**

Inus av Nytorp (R. 2439) Pryda (R. 3902)
 Född den 28 Aug. 1926 hos ägaren. Uppfödd hos densamme.
 Färg: vst.

Ägare: *Stora Kopparbergs Bergslags A.-B.***Johannisholm**
pr Gävunda.**Dalia.****7694**

Dunder (R. 2431) Dala (R. 6990)
 Född den 24 Febr. 1924 hos ägarna. Uppfödd hos desamma.
 Färg: vst.

Ägare: *Åxel Larsson.***Malung**
pr Malung.**Fröken.****7695**

Tomten (R. 2448) Flinga (R. 2569)
 Född den 4 Dec. 1925 hos Gudmunds Emil Larsson, Gud-
 mundsheden, Sälen-Transtrand. Uppfödd hos densamme.
 Färg: vst.

Morn
pr Dala-Järna.

Ägare: *Johan Harkman.*

7696

Göta.

Inus av Nytorp (R. 2439) Tärna (R. 3914)
Född den 3 Maj 1923 hos Göt And. Pettersson, Morn, Dala-
Järna. Uppfödd hos ägaren. Färg: vst.

Morn
pr Dala-Järna.

Ägare: *Göt And. Pettersson.*

7697

Glada.

Inus av Nytorp (R. 2439) Tärna (R. 3914)
Född den 11 Juni 1925 hos ägaren. Uppfödd hos densamme.
Färg: vst.

7698

Snälla.

Inus av Nytorp (R. 2439) Prima (R. 5626)
Född den 5 Juli 1923 hos ägaren. Uppfödd hos densamme.
Färg: vst.

Myrbacka
pr Dala-Järna.

Ägare: *Johan Bergqvist.*

7699

Majros.

Snökung (R. 1955) Sköna
(Kp. IV 1513)
Gösta-Tärning (R. 365) Lilja
(Kp. III 588)

Född den 30 April 1925 hos ägaren. Uppfödd hos densamme.
Färg: vst.

Myrbacka
pr Dala-Järna.

Ägare: *Valtentin Danielsson.*

7700

Lillko.

Snökung (R. 1955) Göta (R. 2619)
Född den 28 Sept. 1925 hos ägaren. Uppfödd hos densamme.
Färg: vst.

Ägare: *D:r F. Falck.***Myrbacka**
pr Dala-Järna.**Ines.****7701**

Inus av Nytorp (R. 2439) Fjällros (R. 3940)
 Född 1923 hos ägaren. Uppfödd hos densamme. Färg: vst.

Inga.**7702**

Inus av Nytorp (R. 2439) Pea (R. 3941)
 Född den 21 April 1923 hos ägaren. Uppfödd hos densamme.
 Färg: vst.

Ägare: *Lisspers And. Johansson.***Myrbacka**
pr Dala-Järna.**Maja.****7703**

Gösta Tärning (R. 365) Silva (R. 7039)
 Född den 20 Maj 1920 hos Grånäs Erik Persson, Utsälje,
 Dala-Järna. Uppfödd hos ägaren. Färg: vst.

Ägare: *Kristian Gezelius.***Nordanåker**
pr Dala-Järna.**Fjällros.****7704**

Inus av Nytorp (R. 2439) Nora (R. 7011)
 Född den 20 Sept. 1923 hos ägaren. Uppfödd hos densamme.
 Färg: vst.

Prima.**7705**

Inus av Nytorp (R. 2439) Snövit
 (Kp. IV 1516)
 Gösta Tärning (R. 365) Krusa
 (Kp. III 622)
 Leve (R. 262) Fjälla
 (Kp. III 621)
 Stampen (R. 264) Stjärna
 (Kp. II 122)

Född den 6 Juli 1925 hos Snöå Husmodersskola, Snöån, Dala-
 Järna. Uppfödd hos ägaren. Färg: vst.

Noret
pr Dala-Järna.

Ägare: *Der Johan Johansson.*

7706

Gullros.

Snökung (R. 1955) Tärna (R. 5641)
Född den 20 Jan. 1925 hos ägaren. Uppfödd hos densamme.
Färg: vst.

7707

Majros.

Inus av Nytorp (R. 2439) Tärna (R. 5641)
Född den 23 Nov. 1923 hos ägaren. Uppfödd hos densamme.
Färg: vstp.

7708

Rosa.

Snökung (R. 1955) Tärna (R. 5641)
Född den 16 Dec. 1925 hos ägaren. Uppfödd hos densamme.
Färg: vst.

Näset
pr Äppelbo.

Ägare: *Magnus Bäck.*

7709

Lilla.

N:r 87 Isak (R. 2440) Sköna (R. 7015)
Född den 14 Dec. 1924 hos ägaren. Uppfödd hos densamme.
Färg: vst.

Ovanheden
pr Äppelbo.

Ägare: *Hane Erik Larsson.*

7710

Lilla.

N:r 87 Isak (R. 2440) Doeka (R. 7018)
Född den 27 Jan. 1925 hos ägaren. Uppfödd hos densamme.
Färg: vst.

Rågsveden
pr Äppelbo.

Ägare: *Nises Eric Ersson.*

7711

Blomma.

Ideal av Änge (R. 2129) Stolta (Kp. 1500)
Bellman (R. 1345) Prima (Kp. 1304)
Tor (R. 1276) Prinsa (Kp. 1009)
Född den 13 Febr. 1923 hos ägaren. Uppfödd hos densamme.
Färg: vst.

Ägare: *Nises Eric Ersson.*Rågsveden
pr Äppelbo.

Lilja.

7712

N:r 87 Isak (R. 2440) Snövit (R. 5650)
 Född den 20 Febr. 1925 hos ägaren. Uppfödd hos densamme.
 Färg: vstp.

Lola.

7713

N:r 87 Isak (R. 2440) Stolta (Kp. 1500)
 (Se Rstb. 7711 ko)
 Född den 2 Febr. 1924 hos ägaren. Uppfödd hos densamme.
 Färg: vst.

Ägare: *Sturk Erik Eriksson.*Rågsveden
pr Äppelbo.

Pricka.

7714

N:r 87 Isak (R. 2440) Tindra (R. 5652)
 Född den 15 Jan. 1925 hos ägaren. Uppfödd hos densamme.
 Färg: vstp.

Snälla.

7715

N:r 87 Isak (R. 2440) Tindra (R. 5652)
 Född den 26 Dec. 1925 hos ägaren. Uppfödd hos densamme.
 Färg: vst.

Ägare: *Evald Fröman.*Skälö
pr Hulån.

Krusa.

7716

Manasse (R. 2134) Rolin
 (Kp. IV 1529)
 Leve (R. 262) Sköna
 (Kp. III 25)
 Hannibal (Kp. 241) Löva
 Född den 23 Aug. 1923 hos ägaren. Uppfödd hos densamme.
 Färg: vstp.

Lilja.

7717

Manasse (R. 2134) Rolin (Kp. IV 1529)
 (Se Rstb. 7716 ko)
 Född den 23 Aug. 1923 hos ägaren. Uppfödd hos densamme.
 Färg: vst.

Skålö

pr Hulån.

Ägare: *Evald Fröman.*

7718

Maja.

Gösta-Fjäll (R. 2435)

Stumpa
(Kp. IV 41)

Stampen (R. 264)

Alpros
(Kp. 788)

Hägg (R. 76)

Fjälla
(Kp. 627)

Född den 28 Febr. 1925 hos ägaren. Uppfödd hos densamme.
Färg: vst.

Skålö

pr Hulån.

Ägare: *Finn Lars Johansson.*

7719

Fromma.

Gösta Tärning (R. 365)

Tärna (R. 5659)

Född den 30 Mars 1921 hos Rälg Lars Larsson j:or, Skålö,
Hulån. Uppfödd hos ägaren. Färg: vst.

7720

Tärna 2.

Inus av Nytorp (R. 2439)

Tärna (R. 5629)

Född den 11 Jan. 1924 hos Oskar Danielsson, Myrbacka, Dala-
Järna. Uppfödd hos ägaren. Färg: vstp.

Skålö

pr Hulån.

Ägare: *Torp Johan Jonsson.*

7721

Dala.

Inus av Nytorp (R. 2439)

Krusa (R. 5658)

Född den 19 Juni 1925 hos ägaren. Uppfödd hos densamme.
Färg: vst.

7722

Dalko.

Inus av Nytorp (R. 2439)

Majros (R. 7025)

Född den 25 Aug. 1925 hos ägaren. Uppfödd hos densamme.
Färg: vst.

Skålö

pr Hulån.

Ägare: *Rälg Olof Larsson.*

7723

Blomma.

Inus av Nytorp (R. 2439)

Tärna (R. 5660)

Född den 30 April 1924 hos ägaren. Uppfödd hos densamme.
Färg: vstp.

Ägare: *Tossas Lars Olsson.***Sälje**
pr Holsåker.**Plenta.****7724**

Inus av Nytorp (R. 2439) Pärla (R. 6986)

Född den 17 Sept. 1925 hos Anders Thunström, Ilbäcken, Hul-
ån. *Uppfödd* hos ägaren. *Färg*: vst.Ägare: *Alfred Antonsson.***Södra Brända**
pr Transtrand.**Lillros.****7725**

Fjäll (R. 1898) Lilla (R. 6992)

Född den 20 Febr. 1923 hos Jers Anders Andersson, Kyrkbyn,
Transtrand. *Uppfödd* hos densamme. *Färg*: vst.Ägare: *Vested And. Andersson.***Utby**
pr Dala-Järna.**Milda.****7726**

Fjäll-Tärning (R. 1900) Svea (R. 3942)

Född den 23 Aug. 1922 hos Munters I. Isaksson, Enholm, Dala-
Järna. *Uppfödd* hos ägaren. *Färg*: vst.**Jämta.****7727**

Tiling (R. 2140) Pryda (R. 3902)

Född den 26 Maj 1923 hos Anders Thunström, Ilbäcken, Hul-
ån. *Uppfödd* hos ägaren. *Färg*: vrt.Ägare: *Stora Kopparbergs Bergslags A.-B.*
*Vesterdalarnas Landtbruk.***Änge**
pr Nås.**N:r 172 Rubi.****7728**

Gull-Rex (R. 1905) N:r 136 Rut (R. 5692)

Född den 24 Mars 1923 hos ägarna. *Uppfödd* hos desamma.
Färg: vstsp.**N:r 174 Löja.****7729**

Gull-Rex (R. 1905) N:r 104 Löfkrona (R. 4101)

Född den 1 Febr. 1923 hos ägarna. *Uppfödd* hos desamma.
Färg: vstsp.

Änge
pr Nås.

Ägare: *Stora Kopparbergs Bergslags A.-B.*
Vesterdalarnas Landtbruk.

7730

N:r 176 Nissa.

Gull-Rex (R. 1905) N:r 114 Nilla (R. 4110)
Född den 11 Juli 1923 hos ägarna. *Uppfödd* hos desamma.
Färg: vst.

7731

N:r 179 Vingå.

Gull-Rex (R. 1905) Viola (R. 4541)
Född den 30 Sept. 1923 hos ägarna. *Uppfödd* hos desamma.
Färg: vstp.

7732

N:r 180 Perma.

Gull-Rex (R. 1905) N:r 123 Perlina (R. 4117)
Född den 28 Nov. 1923 hos ägarna. *Uppfödd* hos desamma.
Färg: vst.

7733

N:r 181 Tonny.

Gull-Rex (R. 1905) Monny (R. 4240)
Född den 3 Aug. 1923 hos ägarna. *Uppfödd* hos desamma.
Färg: vst.

7734

N:r 183 Ira.

Gull-Rex (R. 1905) N:r 132 Iris (R. 5685)
Född den 1 Sept. 1923 hos ägarna. *Uppfödd* hos desamma.
Färg: vst.

7735

N:r 184 Runa.

N:r 19 Svala-Inge (R. 2586) N:r 136 Rut (R. 5692)
Född den 3 Mars 1924 hos ägarna. *Uppfödd* hos desamma.
Färg: vst.

7736

N:r 185 Snöbolla.

N:r 19 Svala-Inge (R. 2586) N:r 110 Snöklocka (R. 4106)
Född den 27 Maj 1924 hos ägarna. *Uppfödd* hos desamma.
Färg: vst.

Ägare: *Stora Kopparbergs Bergslags A.-B.*
Vesterdalarnas Landtbruk.

Änge
pr Nås.

N:r 186 Rånda.

7737

N:r 19 Svala-Inge (R. 2586) Ryda (R. 4084)
Född den 18 Aug. 1924 hos ägarna. Uppfödd hos desamma.
Färg: vst.

N:r 187 Inez.

7738

N:r 19 Svala-Inge (R. 2586) N:r 125 Ida (R. 4119)
Född den 31 Aug. 1924 hos ägarna. Uppfödd hos desamma.
Färg: vst.

N:r 188 Ina.

7739

N:r 19 Svala-Inge (R. 2586) N:r 134 Inga (R. 5686)
Född den 8 Sept. 1924 hos ägarna. Uppfödd hos desamma.
Färg: vst.

N:r 192 Tora.

7740

Elv Ling av Änge (R. 2684) N:r 165 Tindra (R. 7056)
Född den 16 Juli 1925 hos ägarna. Uppfödd hos desamma.
Färg: vst.

N:r 194 Rubina.

7741

Elv Ling av Änge (R. 2684) N:r 172 Rubi (R. 7728)
Född den 13 Juli 1925 hos ägarna. Uppfödd hos desamma.
Färg: vst.

N:r 195 Emma.

7742

N:r 19 Svala-Inge (R. 2586) N:r 146 Emäntä (R. 5316)
Född den 23 Aug. 1925 hos ägarna. Uppfödd hos desamma.
Färg: vst².

N:r 196 Irma.

7743

Elv Ling av Änge (R. 2684) N:r 125 Ida (R. 4119)
Född den 7 Sept. 1925 hos ägarna. Uppfödd hos desamma.
Färg: vst².

N:r 197 Riga.

7744

N:r 19 Svala-Inge (R. 2586) N:r 167 Rykte (R. 7059)
Född den 8 Okt. 1925 hos ägarna. Uppfödd hos desamma.
Färg: vst.

Änge
pr Nås.Ägare: *Stora Kopparbergs Bergslags A.-B.*
*Vesterdalarnas Landtbruk.***7745****N:r 198 Tyra.**N:r 19 Svala-Inge (R. 2586) Monny (R. 4240)
Född den 8 Juli 1925 hos ägarna. *Uppfödd* hos desamma.
Färg: vst.**Äppelbo Prästgård**
pr Äppelbo.Ägare: *J. Skoglund.***7746****Fagerlin.**N:r 87 Isak (R. 2440) Snälla (R. 3969)
Född den 19 Mars 1925 hos Hane Erik Larsson, Ovanheden,
Äppelbo. *Uppfödd* hos ägaren. *Färg*: vst.**7747****Rosa.**Inus av Nytorp (R. 2439) Lilja (R. 3936)
Född den 24 Okt. 1924 hos Valentin Danielsson, Myrbacka,
Dala-Järna. *Uppfödd* hos ägaren. *Färg*: vstp.

Ägare: *Markus Olsson.*

Nor
pr Jerfsö.

Solros.

7748

Fröjdkaiser av Trollsåsen
(R. 1476)

Stintan (R. 5298)

Född den 26 Okt. 1924 hos P. Palmkvist, Ope, Östersund. Upp-
född hos densamme. Färg: vst.

Arlom
pr Undrom.

Ägare: *Nils Bodin d. y.*

7749

Ingalill.

Krabat (R. 2368) Snövit (R. 5406)

Född den 19 Nov. 1923 hos Nils Bodin, Undrom. Uppfödd hos densamme. Färg: vstp.

Arlom
pr Undrom.

Ägare: *Nils Bodin d. ä.*

7750

Sally.

Krabat (R. 2368) Silva (R. 5331)

Född den 12 Okt. 1924 hos Nils Bodin, Arlom, Undrom. Uppfödd hos densamme. Färg: vs.

Backe
pr Backe.

Ägare: *Kramfors A.-B.*

7751

N:r 88 Dundra.

Ling (R. 2166) N:r 43 Dua (R. 3144)

Född den 13 Maj 1923 vid Backe A. C., Backe. Uppfödd hos ägarna. Färg: vstp.

7752

N:r 89 Etta.

Ling av Överbyn (R. 2166) N:r 66 Draga (R. 3159)

Född den 14 Sept. 1923 vid Backe A. C., Backe. Uppfödd hos ägarna. Färg: vst.

7753

N:r 92 Hoggi.

Ling av Överbyn (R. 2166) N:r 62 Doggi (R. 3156)

Född den 8 Jan. 1924 vid Backe A. C., Backe. Uppfödd hos ägarna. Färg: vstS.

7754

N:r 93 Gia.

Ling av Överbyn (R. 2166) N:r 45 Dia (R. 3145)

Född den 21 April 1924 vid Backe A. C., Backe. Uppfödd hos ägarna. Färg: vstSp.

Ägare: *Kramfors A.-B.***Backe**
pr Backe.**N:r 96 Hilla.****7755**

Ling av Överbyn (R. 2166) N:r 54 Drilla (R. 3149)

Född den 28 April 1924 vid Backe A. C., Backe. Uppfödd hos ägarna. Färg: vstp.

Ägare: *P. O. Salén.***Billa**
pr Överhörnsäs.**Lycka.****7756**

Saldo (R. 2220) Drilla (R. 4653)

Född den 3 Febr. 1922 hos ägaren. Uppfödd hos densamme. Färg: vst.

Präktig.**7757**

Juvel (R. 1671)

Kalla
(Vn. IV 02295)Daniel (R. 616) Kalla
(Vn. 2253)

Född den 6 Dec. 1922 hos ägaren. Uppfödd hos densamme. Färg: vst.

Silva.**7758**

Saldo (R. 2220) Junga (R. 4652)

Född den 5 April 1922 hos ägaren. Uppfödd hos densamme. Färg: vstp.

Ägare: *Graningeverkens A.-B.***Bollsta sågverk**
pr Bollstabruk.**N:r 183 Isebro av Bollsta.****7759**

Isaskar av Nytorp (R. 2367) N:r 156 Iseborg (R. 6252)

Född den 13 Juli 1924 vid Bollsta A. C., Bollstabruk. Uppfödd därstädes. Färg: vst.

N:r 184 Carmela av Bollsta.**7760**

Isaskar av Nytorp (R. 2367) N:r 140 Carola (R. 5864)

Född den 8 Okt. 1924 vid Bollsta A. C., Bollstabruk. Uppfödd därstädes. Färg: vst.

Bollsta sågverk
pr Bollstabruk.Ägare: *Graningeverkens A.-B.***7761****N:r 188 Calma av Bollsta.**

Isaskar av Nytorp (R. 2367) N:r 113 Kalluna (R. 3190)
 Född den 8 Mars 1924 vid Bollsta A. C., Bollstabruk. Upp-
 född därstädes. Färg: vstp.

7762**N:r 189 Liselotte av Bollsta.**

Isaskar av Nytorp (R. 2367) N:r 110 Lisbeth (R. 3188)
 Född den 20 Juli 1925 vid Bollsta A. C., Bollstabruk. Upp-
 född därstädes. Färg: vst.

7763**N:r 190 Kransa I av Bollsta.**

Isaskar av Nytorp (R. 2367) N:r 145 Kraka (R. 5869)
 Född den 5 Maj 1925 vid Bollsta A. C., Bollstabruk. Upp-
 född därstädes. Färg: vrt.

7764**N:r 192 Skönros II av Bollsta.**

Lasse-Glader (R. 2163) N:r 130 Skönlåt (R. 5857)
 Född den 31 Dec. 1925 vid Bollsta A. C., Bollstabruk. Upp-
 född därstädes. Färg: vstp.

7765**N:r 194 Miradeja av Bollsta.**

Lasse-Glader (R. 2163) N:r 161 Miragunda (R. 6257)
 Född den 27 Nov. 1925 vid Bollsta A. C., Bollstabruk. Upp-
 född därstädes. Färg: vstp.

Forsse Gård
pr Österforssa.Ägare: *Graningeverkens A.-B.***7766****N:r 116 Libretta.**

Isaskar av Nytorp (R. 2367) N:r 110 Lisbeth (R. 3188)
 Född den 21 Juli 1923 vid Bollsta A. C., Bollstabruk. Upp-
 född hos ägarna. Färg: vrtp.

7767**N:r 118 Miranda.**

Isaskar av Nytorp (R. 2367) N:r 151 Mirtala (R. 6247)
 Född den 8 Nov. 1923 vid Bollsta A. C., Bollstabruk. Upp-
 född hos ägarna. Färg: vstp.

Ägare: *Graningeverkens A.-B.***Forsse Gård**
pr Österforssa.**N:r 140 Isene.****7768**

Skinfaxe av Bollsta (R. 2652) N:r 123 Isère (R. 5350)
 Född den 11 Mars 1925 vid Bollsta A. C., Bollstabruk. Upp-
 född hos ägarna. Färg: vst.

N:r 143 Jämta.**7769**

Isaskar av Nytorp (R. 2367) N:r 138 Jämtelin (R. 5363)
 Född den 19 Juli 1925 vid Bollsta A. C., Bollstabruk. Upp-
 född hos ägarna. Färg: vrt.

Ägare: *Graningeverkens A.-B.***Graninge bruk**
pr Graninge.**N:r 140 Paradisa.****7770**

Illus av Nytorp (R. 2521) N:r 23 Para 1 (R. 5382)
 Född den 21 Jan. 1925 hos ägarna. Uppfödd hos desamma.
 Färg: vst.

N:r 141 Primaria.**7771**

Illus av Nytorp (R. 2521) N:r 10 Prima (R. 5375)
 Född den 28 Okt. 1924 hos ägarna. Uppfödd hos desamma.
 Färg: vstp.

N:r 142 Paradonna.**7772**

Illus av Nytorp (R. 2521) N:r 23 Para I (R. 5382)
 Född den 21 Jan. 1925 hos ägarna. Uppfödd hos desamma.
 Färg: vst.

N:r 143 Blanche.**7773**

Illus av Nytorp (R. 2521) N:r 5 Blanka (R. 3226)
 Född den 8 Okt. 1924 hos ägarna. Uppfödd hos desamma.
 Färg: vstp.

N:r 146 Finesse.**7774**

Illus av Nytorp (R. 2521) N:r 116 Fina 1 (R. 5880)
 Född den 1 April 1925 hos ägarna. Uppfödd hos desamma.
 Färg: vrt.

Graninge brukÄgare: *Graningeverkens A.-B.*

pr Graninge.

7775**N:r 148 Bellarina.**

Illus av Nytorp (R. 2521) N:r 122 Belladonna (R. 6276)

Född den 26 Juli 1925 hos ägarna. Uppfödd hos desamma.
Färg: vst.**Nordvik**Ägare: *Nordviks lantbruksskola*

pr Nyadal.

7776**N:r 73 Viva.**

Mimer-Bravo (R. 2173) N:r 62 Vilda (R. 4728)

Född den 31 Dec. 1922 hos ägaren. Uppfödd hos densamme.
Färg: vstp.**7777****N:r 75 Saba.**

Mimer-Bravo (R. 2173) N:r 63 Sally (R. 4729)

Född den 16 Jan. 1923 hos ägaren. Uppfödd hos densamme.
Färg: vstp.**7778****N:r 76 Rami.**

Mimer-Bravo (R. 2173) N:r 21 Ragna (Vn. 1617)

Född den 10 Nov. 1923 hos ägaren. Uppfödd hos densamme.
Färg: vst.**7779****N:r 79 Prisa.**Mimer-Bravo (R. 2173) N:r 58 Prinsessa
(Vn. IV 04839)Litan av Strömnäs (R. 801) N:r 40 Prima 2
(Vn. III 0755)

Pontus (Vn. 437) Prima

Född den 30 Dec. 1923 hos ägaren. Uppfödd hos densamme.
Färg: vstp.**7780****N:r 80 Rosa.**

Mimer-Bravo (R. 2173) N:r 56 Rebecka (R. 3335)

Född den 13 Mars 1924 hos ägaren. Uppfödd hos densamme.
Färg: vstp.

Ägare: *Nordviks lantbruksskola*Nordvik
pr Nyadal.

N:r 81 Svami.

7781

Mimer-Bravo (R. 2173) N:r 51 Svana 2 (R. 3332)
Född den 6 Juli 1924 hos ägaren. Uppfödd hos densamme.
Färg: vst.

N:r 82 Remi.

7782

Mimer-Bravo (R. 2173) N:r 56 Rebecka (R. 3335)
Född den 7 Febr. 1922 hos ägaren. Uppfödd hos densamme.
Färg: vstp.

Ägare: *A. Sundström.*Stig
pr Sidensjö.

Vilma.

7783

Alf-Lyngve (R. 2200) Väja (R. 4737)
Född den 2 Dec. 1923 hos ägaren. Uppfödd hos densamme.
Färg: vstp.

Vinda.

7784

Väja-Lyngve (R. 2656) Vilja (R. 6343)
Född den 3 Jan. 1925 hos ägaren. Uppfödd hos densamme.
Färg: vst.

Vita.

7785

Alf-Lyngve (R. 2200) Volga (R. 3351)
Född den 1 Okt. 1922 hos ägaren. Uppfödd hos densamme.
Färg: vst.

Vitlock.

7786

Alf-Lyngve (R. 2200) Viola (R. 3350)
Född den 30 Jan. 1923 hos ägaren. Uppfödd hos densamme.
Färg: vstp.

Väna.

7787

Alf-Lyngve (R. 2200) Väja (R. 4737)
Född den 23 Jan. 1922 hos ägaren. Uppfödd hos densamme.
Färg: vstp.

Stöndar
pr Undrom.

Ägare: A. Ulander.

7788

N:r 9 Vega.

Krabat (R. 2368)

N:r 1 Wivan
(Vn. IV 03630)

Miro (Vn. 534)

Lisa
(Vn. III 0697)

Kurre (Vn. 343)

Fjällros

Född den 16 Mars 1925 hos A. Ulander, Stöndar, Boteå. Uppfödd hos densamme. Färg: vs.

Svedje
pr Örnsköldsvik.

Ägare: Nils Vågberg.

7789

Docka.

Drott (R. 2209)

Dana (R. 3374)

Född den 29 Dec. 1923 hos ägaren. Uppfödd hos densamme. Färg: vst.

7790

Dolla.

Drott (R. 2209)

Dana (R. 3374)

Född den 4 Jan. 1922 hos ägaren. Uppfödd hos densamme. Färg: vstp.

Tjälls Gård
pr Multrå.

Ägare: P. E. Elkman.

7791

N:r 79 Pärlgås.

Sköning (R. 1703)

Pärlos (R. 3382)

Född den 20 Mars 1920 hos ägaren. Uppfödd hos densamme. Färg: vstp.

7792

N:r 106 Hällga.

Dan-Kaiser (R. 1637)

Hälla (R. 1127)

Född den 27 Juni 1924 hos ägaren. Uppfödd hos densamme. Färg: vstp.

7793

N:r 107 Svadella.

Dan-Kaiser (R. 1637)

N:r 65 Svada (R. 3399)

Född den 11 Mars 1924 hos ägaren. Uppfödd hos densamme. Färg: v.

Ägare: *P. E. Ekman.***Tjälls Gård**
pr Multrå.**N:r 108 Pälma.****7794**

Lemon av Nytorp (R. 1980) Pälla (R. 3388)
 Född den 21 Mars 1925 hos ägaren. Uppfödd hos densamme.
 Färg: vstp.

N:r 110 Svalina.**7795**

Lemon av Nytorp (R. 1980) N:r 82 Svalan (R. 5961)
 Född den 21 Mars 1925 hos ägaren. Uppfödd hos densamme.
 Färg: vst.

N:r 111 Blota.**7796**

Lemon av Nytorp (R. 1980) Blomma (R. 3381)
 Född den 26 Jan. 1925 hos ägaren. Uppfödd hos densamme.
 Färg: vst.

N:r 112 Hedviga.**7797**

Lemon av Nytorp (R. 1980) N:r 5 Hedvig (R. 5964)
 Född den 18 Mars 1925 hos ägaren. Uppfödd hos densamme.
 Färg: vst.

Ägare: *Johan Jonsson.***Österbillsjö**
pr Överhörnas.**Sira.****7798**

Dreyfus (R. 2208) Svana
 (Vn. IV 04704)
 Cirex (R. 790) Sippa
 (Vn. III 0286)
 Född den 10 April 1923 hos ägaren. Uppfödd hos densamme.
 Färg: vst.

Ägare: *J. Petterssons sterbhus.***Österbillsjö**
pr Överhörnas.**Linda.****7799**

Dreyfus (R. 2208) Liljeros (Vn. IV 04712)
 (Se Rstb. 6359 ko)
 Född den 25 Dec. 1923 hos ägaren. Uppfödd hos densamme.
 Färg: vst.

Österbillsjö
pr Överhörns.

Ägare: *J. Petterssons sterbhus.*

7800

Selly.

Dreyfus (R. 2208)

Cessy (R. 6359)

Född den 7 April 1923 hos ägaren. *Uppfödd* hos densamme.

Färg: vst.

Ägare: *E. J. Amcoff.***Ammer**
pr Gerilå.**Lycka Lill.****7801**

Kungen (R. 2480) Lycka (R. 2715)
 Född den 6 Dec. 1924 hos ägaren. Uppfödd hos densamme.
 Färg: vrt.

Ägare: *Jöns Amcoff.***Ammer**
pr Gerilå.**Jul Lycka.****7802**

Kungen (R. 2480) Lycka (R. 2715)
 Född den 6 Dec. 1924 hos ägaren. Uppfödd hos densamme.
 Färg: vrt.

Örgull.**7803**

Kungen (R. 2480) Linda (R. 2714)
 Född den 17 Okt. 1923 hos ägaren. Uppfödd hos densamme.
 Färg: vrtp.

Ägare: *Manne Eurenus.***Björknäs**
pr Fanbyn.**Eva.****7804**

Adamson (R. 1417) Glansa (R. 2791)
 Född den 1 Aug. 1923 hos ägaren. Uppfödd hos densamme.
 Färg: vstp.

Ägare: *N. M. Gärdvall.***Böläsen**
pr Oviken.**Prima-Rask.****7805**

Rask 2 (R. 1561) Persikan (R. 6476)
 Född den 19 Dec. 1925 hos ägaren. Uppfödd hos densamme.
 Färg: vst.

Ägare: *N. G. Amcoff.***Döviken**
pr Krångede.**Tingelin.****7806**

Kungen (R. 2480) Fagerlin (R. 6175)
 Född den 15 Dec. 1924 hos P. Amcoff. Uppfödd hos ägaren.
 Färg: vstp.

Dövikén
pr Gerilå.

Ägare: *John Bergvall.*

7807

Adelin.

Thor (R. 2344) Lilljanta (R. 2790)
Född den 30 Aug. 1923 hos ägaren. Uppfödd hos densamme.
Färg: vstp.

7808

Prinsessan.

Kungen (R. 2480) Lilljanta (R. 2790)
Född den 30 Okt. 1924 hos ägaren. Uppfödd hos densamme.
Färg: vstp.

Hedvigslund
pr Hammarstrand.

Ägare: *Jonas Gisslén.*

7809

Fingull.

Gulling (R. 2609) Fina (R. 5293)
Född den 29 Sept. 1924 hos Karl Karlsson, Odensäng, Östersund. Uppfödd hos ägaren. Färg: vstp.

7810

Mirjam.

Snögubbe (R. 387) Molly (R. 370)
Född den 2 Sept. 1915 hos Per Gärdvall, Oviken. Uppfödd hos ägaren. Färg: vstp.

Krokvåg
pr Gerilå.

Ägare: *J. Nordin.*

7811

Svala.

Grefven 2 (R. 1489) Dora (Jt. 2247)
Född den 3 Jan. 1921 hos ägaren. Uppfödd hos densamme.
Färg: vst.

Odensala
pr Östersund.

Ägare: *E. O. Eriksson.*

7812

Lilja.

Lycke 2 (R. 1520) Flora
(Jt. IV 05025)
Älving (R. 382) Lilja
(Jt. III 03944)

Född den 30 Nov. 1920 hos ägaren. Uppfödd hos densamme.
Färg: vs.

Ägare: *Olof Larsson.*Odensala
pr Östersund.

Frejlin.

7813

Allmén (R. 2588)

Rosa (R. 5284)

Född den 23 Mars 1925 hos ägaren. Uppfödd hos densamme.
Färg: vstp.Ägare: *Otto Pettersson.*Odensala
pr Östersund.

Agata.

7814

Gulling (R. 2609)

Agda (R. 5787)

Född den 27 Mars 1925 hos ägaren. Uppfödd hos densamme.
Färg: vrt.

Alise.

7815

Gulling (R. 2609)

Alma (R. 6207)

Född den 15 Okt. 1924 hos ägaren. Uppfödd hos densamme.
Färg: vst.Ägare: *A. V. Pettersson.*Odensala
pr Östersund.

N:r 19 Gullan.

7816

Frej-Lyngve (R. 1470)

Guld-Älva (R. 4219)

Född den 22 Sept. 1923 hos ägaren. Uppfödd hos densamme.
Färg: vst.

N:r 20 Druva.

7817

Glans (R. 2316)

Druida (R. 5288)

Född den 7 Febr. 1924 hos ägaren. Uppfödd hos densamme.
Färg: vstp.

N:r 23 Gullborg.

7818

Glader (R. 2604)

Guld-Älva (R. 4219)

Född den 23 Okt. 1924 hos ägaren. Uppfödd hos densamme.
Färg: vstp.

Odensala
pr Östersund.

Ägare: *A. V. Pettersson.*

7819

N:r 23 Greta.

Gulling (R. 2609) Glada (R. 7228)
Född den 20 Dec. 1924 hos ägaren. Uppfödd hos densamme.
Färg: vst.

Odensäng
pr Östersund.

Ägare: *Karl Karlsson.*

7820

Kana.

Gulling (R. 2609) Kaja (R. 7233)
Född den 6 Okt. 1924 hos ägaren. Uppfödd hos densamme.
Färg: vst.

7821

Kata.

Lans (R. 2322) Kajsa (R. 4220)
Född den 4 Febr. 1924 hos ägaren. Uppfödd hos densamme.
Färg: vstp.

7822

Snöflinga.

Glans (R. 2316) Snövit (R. 5301)
Född den 17 Jan. 1924 hos P. L. Palmqvist, Ope. Uppfödd
hos ägaren. Färg: vstp.

Odensäng
pr Östersund.

Ägare: *Olof Persson.*

7823

Daga.

Fingal (R. 2515) Dajsy (R. 6212)
Född den 31 Juli 1923 hos ägaren. Uppfödd hos densamme.
Färg: vstp.

7824

Disa.

Linus (R. 2614) Diva (R. 7238)
Född den 1 Okt. 1924 hos ägaren. Uppfödd hos densamme.
Färg: vstp.

Ägare: *Olof Persson.*Odensäng
pr Östersund.

Doris.

7825

Linus (R. 2614)

Dajsy (R. 6212)

Född den 11 Aug. 1924 hos ägaren. Uppfödd hos densamme.
Färg: vst.Ägare: *Anna Jonsson.*Ope
pr Ope.

Lyra.

7826

Svante (R. 2046)

Lycka (R. 4224)

Född den 9 Maj 1920 hos ägaren. Uppfödd hos densamme.
Färg: vst.Ägare: *Ante Palmqvist.*Ope
pr Ope.

Elmina.

7827

Egus av Ope (R. 3163)

Elma (R. 7241)

Född den 13 Dec. 1925 hos ägaren. Uppfödd hos densamme.
Färg: vstp.Ägare: *P. L. Palmqvist.*Ope
pr Ope.

Eira.

7828

Säker (R. 2634)

Ebba (R. 5299)

Född den 21 Sept. 1924 hos ägaren. Uppfödd hos densamme.
Färg: vstp.

Elva.

7829

Säker (R. 2634)

Engla (R. 5300)

Född den 6 Aug. 1925 hos ägaren. Uppfödd hos densamme.
Färg: vst.

Sellis.

7830

Säker (R. 2634)

Sessa (R. 5297)

Född den 21 Aug. 1925 hos ägaren. Uppfödd hos densamme.
Färg: vstp.

Ångsta
pr Ångsta.

Ägare: *Hans Erikssons sterbhus.*

7831

Majken.

Dristig (R. 2012)

Alva (R. 3095)

Född den 14 Jan. 1923 hos ägaren. Uppfödd hos densamme.

Färg: vstp.

Änge
pr Brunflo.

Ägare: *Otto Sahlén.*

7832

Simra.

Dan av Överbyn (R. 2302)

Svalan (R. 4247)

Född den 28 Febr. 1925 hos ägaren. Uppfödd hos densamme.

Färg: vst.

7833

Zenobia.

Gadd (R. 1477)

Trollhättan (R. 4251)

Född den 18 Dec. 1920 hos C. J. von Essen, Änge, Brunflo.

Uppfödd hos densamme. Färg: vst.

Ägare: *Brattby Lantbruksskola.***Brattby**
pr Spöland.**N:r 75 Miranda.****7834**

| | |
|------------------|----------------|
| Dunder (R. 2385) | Mira (R. 6704) |
|------------------|----------------|

Född den 22 Aug. 1923 hos ägaren. *Uppfödd* hos densamme.
Färg: vst.

N:r 79 Tuva.**7835**

| | |
|------------------|----------------|
| Dunder (R. 2385) | Tuna (R. 6709) |
|------------------|----------------|

Född den 17 Jan. 1925 hos ägaren. *Uppfödd* hos densamme.
Färg: vstp.

Ägare: *Karl E. Lindberg.***Gammelbyn**
pr Burträsk.**Disa. (K. L.)****7836**

| | |
|-------|----------------|
| Fuxen | Duva (R. 3448) |
|-------|----------------|

| | |
|----------------|-----------------|
| Göte (R. 1003) | Fuxan (R. 1848) |
|----------------|-----------------|

Född den 30 Sept. 1918 hos ägaren. *Uppfödd* hos densamme.
Färg: vrtp.

Ägare: *Albin Nilsson.***Granbergsträsk**
pr Jörn.**Lulla.****7837**

| | |
|-------------------|-----------------|
| Dråplig (R. 1833) | Lilja (R. 4889) |
|-------------------|-----------------|

Född den 18 Dec. 1919 hos Elma Skarin, Skaraborg, Abborr-
träsk. *Uppfödd* hos densamma. *Färg*: vstp.

Ägare: *J. H. Bohman.***Storträsk**
pr Jörn.**Lilja.****7838**

| | |
|----------------------|----------------|
| Glad-Frigg (R. 2087) | Löva (R. 2094) |
|----------------------|----------------|

Född den 24 Sept. 1924 hos ägaren. *Uppfödd* hos densamme.
Färg: vstp.

Storträsk
pr Jörn.

Ägare: *J. E. Tillgren.*

7839

N:r 14 Flora.

Glad-Frigg (R. 2087)

Fröjda III
(Vb. IV 0249)

Frick (R. 540)

Fricka III
(Vb. III 0634)

Rolf (R. 962)

Vester II
(Vb. 1876)

Född den 20 Dec. 1923 hos P. Lindmark, Storträsk, Jörn.
Uppfödd hos densamme. *Färg*: vstp.

Åmliden
pr Lillholmträsk.

Ägare: *J. E. Andersson.*

7840

Silja.

Ögrim (R. 2244)

Zinkvita (R. 6397)

Född den 1 Dec. 1922 hos Jak. Ström, Åmliden, Lillholm-
träsk. *Uppfödd* hos ägaren. *Färg*: vstp.

Ägare: *Erik Nes.***Björkfors**
pr Espinära.**N:r 64 Silva.****7841**

Tor-Rex (R. 1886)

N:r 11 Silka
(Nb. IV 0292)

Drott (R. 1043)

Sköna

Född den 24 Okt. 1921 hos ägaren. *Uppfödd* hos densamme.
Färg: vstp.Ägare: *J. E. Wennström.***Bondersbyn**
pr Bondersbyn.**Alfa.****7842**

Tor-Rex (R. 1886)

Aina (Nb. 594)

Född den 3 Dec. 1919 hos Lars Falk, Glommersträsk. *Uppfödd* hos ägaren. *Färg*: vst.Ägare: *C. J. Bergström.***Nynäs**
pr Kalix.**Blicka.****7843**

Primus (R. 2562)

Boja (R. 5067)

Född den 25 Nov. 1923 hos J. Karlsson, Månsbyn, Månsbyn.
Uppfödd hos densamme. *Färg*: vst.

Sammandrag

av djurens stamboksnummer och antal inom de olika premierings-
distrikten.

| Premieringsdistrikt | | T j u r a r | | | K o r | | |
|---------------------|-----|------------------|--------|--------------|------------------|--------|--------------|
| | | Riksstamboks N:r | | S:ma djur | Riksstamboks N:r | | S:ma djur |
| Värmlands | län | 3127 | — | 1 | — | — | — |
| Kopparbergs | „ | 3128 t. o. m. | 3145 | 18 | 7679 t. o. m. | 7747 | 69 |
| Gävleborgs | „ | 3146 | „ 3151 | 6 | 7748 | — | 1 |
| Västernorrlands | „ | 3152 | „ 3204 | 53 | 7749 | „ 7800 | 52 |
| Jämtlands | „ | 3205 | „ 3253 | 49 | 7801 | „ 7833 | 33 |
| Västerbottens | „ | 3254 | „ 3273 | 15 | 7834 | „ 7840 | 7 |
| Norrbottnens | „ | 3274 | „ 3308 | 40 | 7841 | „ 7843 | 3 |
| | | S:ma | | 182 | S:ma | | 165 |

Register

till

Riksstambok över Svensk Fjällboskap

(Vit kullig svensk boskap)

utgiven av

KUNGL. LANTBRUKSSTYRELSEN

X. DELEN.

TJURAR N:RIS 3127—3308

KOR „ 7679—7843

1928

Register över Tjurar

Tjurar.

| Namn | Rstb. N:r | Län | Ägarens namn, egendom och postadress |
|--------------------------|--------------|-----|--|
| Ajax | 3152 | Vn. | Kramfors A.-B., Backe a. c., Backe. |
| Alf av Botsmark | 3254 | Vb. | Andersvattnets tjurf., Andersvattnet, Bygde- träsk. |
| Amper | 3153 | Vn. | Frölands tjurf., Fröland, Härnösand. |
| Antik av Wassnäs | 3269 | Nb. | Mattila tjurf., Mattila, Haparanda. |
| Apollo av Wassnäs | 3270 | Nb. | Lahtikangas tjurf., Lahtikanga, Karungi. |
| Artist av Wassnäs | 3271 | Nb. | Lomträskes tjurf., Lomträsk, Alså. |
| Astor | 3272 | Nb. | Vitsaniemi tjurf., Vitsaniemi, Risudden. |
| Atos | 3154 | Vn. | Kramfors A.-B., Backe a. c., Backe. |
| Bender | 3255 | Vb. | Fredr. Andersson, Norrfors, Brännland. |
| Blom | 3205 | Jt. | Mattmarbyns tjurf., Ubyn, Mattmar. |
| Blomster-Rask | 3206 | Jt. | Borgens tjurf., Borgen, Oviken. |
| Bore | 3207 | Jt. | Jon Persson, Gärde, Hackås. |
| Brage | 3273 | Nb. | C. F. Carlström, Matarengi Lantmannaskola, Övertorneå. |
| Brasil Jack | 3208 | Jt. | Sven Jönsson, Bölåsen, Oviken. |
| Bratt av Älvsbyn | 3274 | Nb. | Juoksengi tjurf., Juoksengi. |
| Busking av Wassnäs .. | 3275 | Nb. | Jämtö tjurf., Jämtön. |
| Bussig | 3276 | Nb. | Anton Lungnet, Mattila, Haparanda. |
| Caeser av Norrgården .. | 3277 | Nb. | Soukolojärvi tjurf., Soukolojärvi, Kuivakangas. |
| Cardinal av Bollsta | 3155 | Vn. | Graningeverkens A.-B., Bollsta sågverk, Boll- sta Bruk. |
| Carolus av Bollsta | 3156 | Vn. | Graningeverkens A.-B., Forsse Gärd, Öster- forssa. |
| Cesar | 3209 | Jt. | Erik Mårtensson, Valne, Näliden. |
| Dacke | 3128 | Kp. | Kyrkbyns tjurf., Kyrkbyn, Orsa. |
| Dag av Norrgården .. | 3278 | Nb. | Korpikylä tjurf., Korpikylä, Skogskärr. |
| Dale av Backe | 3157 | Vn. | Önskan—Johannisbergs tjurf., Önskan, Skor- ped. |
| Danatan | 3210 | Jt. | Eskil Olsson, Faxälven, Näliden. |
| Dannes av Backe | 3158 | Vn. | Åms tjurf., Åm, Ålandsbro. |
| Dan-Rask | 3211 | Jt. | John Bergvall, Dövikén, Gerilå. |
| Digo | 3159 | Vn. | Olov Larsson, Lakamark, Husum. |
| Dockman | 3279 | Nb. | Övre Kukkola tjurf., Övre Kukkola, Lomkärr. |
| Douglas av Valne | 3212 | Jt. | Solbergs & Vålbackens tjurf., Vålbacken, Brunflo. |
| Dover av Backe | 3160 | Vn. | Näs Kläppens tjurf., Kläppen, Drömme. |
| Dragg | 3161 | Vn. | Tåsjö östra tjurförening, Tåsjö. |
| Drill | 3280 | Nb. | Jarhois tjurf., Jarhois. |
| Druid | 3213 | Jt. | A. V. Pettersson, Odensala, Östersund. |
| Duse av Backe | 3162 | Vn. | Kubbe tjurförening, Kubbe, Norrflärke |
| Dåne | 3281 | Nb. | Narkens tjurförening, Narken, Nuoksujärvi. |
| Egasin av Ope | 3214 | Jt. | Brunflovikens tjurf., Backen, Brunflo. |
| Egus av Ope | 3163 | Vn. | Graningeverkens A.-B., Graninge, Graninge- bruk |
| Elit av Änge | 3129 | Kp. | Stora Kopparbergs Bergslags A.-B., Änge, Nås. |
| Erling 1 av Strömnäs .. | 3164 | Vn. | Valto-Fernviks tjurf., Valto, Salsåker |
| Eros | 3215 | Jt. | Olle Karlsson, Bodal, Brunflo. |
| Eros av Backe | 3165 | Vn. | Kramfors A.-B., Backe a. c., Backe. |
| Eros av Ope | 3216 | Jt. | Ante Palmqvist, Ope. |
| Fager | 3166 | Vn. | Östergraninge tjurf., Östergraninge. |
| Fin-Glans | 3167 | Vn. | Nordviks lantbruksskola, Nordvik, Nyadal. |
| Finkelman | 3217 | Jt. | Föllinge tjurf., Backen, Föllinge. |
| Flor Glans av Rösta .. | 3168 | Vn. | Bondsjö tjurf., Bondsjö, Härnösand. |
| Fram | 3282 | Nb. | Wännäs tjurf., Wännäs, Gyljen. |
| Frank av Rösta | 3218 | Jt. | Bredbyns tjurf., Vestbyn, Tulleråsen. |
| From | 3219 | Jt. | Olof Jönssons stbh., Svedje, Kövra. |
| From | 3283 | Nb. | Armasjärvi tjurf., Armasjärvi, Luppjo. |
| Frug-Grej | 3169 | Vn. | Flyns tjurförening, Flyn. |
| Gambo av Nytorp | 3170 | Vn. | Mjälloms tjurf., Mjällom, Nordingrå. |
| Gejer 2 | 3220 | Jt. | A. V. Pettersson, Odensala, Östersund. |

Tjurar.

| Namn | Rstb. N:r | Län. | Ägarens namn, egendom och postadress |
|-------------------------------------|--------------|------|---|
| Gladinus | 3130 | Kp. | Sjungar Lars Eriksson, Enholm, Dala-Järna. |
| Godrik | 3221 | Jt. | Nils Persson, Trång, Trångsviken. |
| Goliat av Byggården .. | 3284 | Nb. | Ytterby tjurf., Ytterby, Nyborg. |
| Grabben | 3171 | Vn. | Ulfviks tjurf., Ulfvik, Ålandsbro. |
| Grabben av Byggården | 3285 | Nb. | Pålänge tjurf., Pålång. |
| Gregor | 3222 | Jt. | Bjärme tjurf., Bjärme, Fåker. |
| Grex | 3223 | Jt. | E. Wikander, Stångviken, Skärvången. |
| Grim 2 | 3224 | Jt. | P. A. Eriksson, Hallviken, Hallviken. |
| Gubben av Kristineberg | 3256 | Vb. | Ålunds tjurf., Ålund, Ålundsby. |
| Gull-Greven | 3225 | Jt. | Hammerdals tjurf., Hammerdal. |
| Gunnar av Kristineberg | 3257 | Vb. | Mörttjärns tjurf., Mörttjärn, Malåträsk. |
| Gylling av Kristineberg | 3258 | Vb. | V. E. Fredriksson, Blattniksele. |
| Gås Jan | 3226 | Jt. | Nordannändens tjurf., Krokomb. |
| Göte | 3146 | Gv. | Vallstaortens tjurf., Vallsta. |
| Götrik av Kristineberg | 3259 | Vb. | Joeströms tjurf., Joeström. |
| Hedin | 3172 | Vn. | Vängels tjurf., Vängel, Vängelsby. |
| Hedning | 3173 | Vn. | Hj. Eriksson, Sund, Örnsköldsvik. |
| Herbert | 3174 | Vn. | Billsjö tjurf., Österbillsjö, Överhörnas. |
| Hopp-Galant av Björk- fors | 3286 | Nb. | Törböle tjurf., Törböle, Töre. |
| Hurtig | 3175 | Vn. | Lungsjö tjurf., Lungsjö, Lungsjöbacken. |
| Hurtig | 3287 | Nb. | Joh. Kivijärvi, Sävis. |
| Håkan | 3176 | Vn. | Kramfors A.-B., Backe a. c., Backe. |
| Häger av Björkfors ... | 3288 | Nb. | Västra Nikkola tjurf., Västra Nikkola, Nikkola. |
| Högboj | 3177 | Vn. | Kubbe tjurf., Kubbe, Norrfjärke. |
| Idog av Änge | 3131 | Kp. | Blybergs tjurf., Blyberg. |
| Ilex av Nytorp | 3147 | Gv. | Ofvanåkers andra tjurf., Fjäll-Böle, J. Gyhlin. |
| Inge | 3132 | Kp. | Nedre Floda tjurf., Hagen, Holsåker. |
| Inkas av Änge | 3127 | Vm. | Gåsborns tjurf., Gåsbornshyttan. |
| Irmino av Nytorp | 3133 | Kp. | Transtrands tjurf., Transtrand. |
| Isa-Boy av Bollsta ... | 3178 | Vn. | Graningeverkens A.-B., Bollsta Sågverk, Boll- stabruk. |
| Isak Juno | 3134 | Kp. | H. Erik Larsson, Ovanheden, Äppelbo. |
| Kajno | 3227 | Jt. | Rossbols tjurf., Rossbol, Lockne. |
| Kalle-Grej | 3135 | Kp. | Sollerö tjurf., Sollerön. |
| Kapten | 3228 | Jt. | Raftsjöhöjdens tjurf., Raftsjöhöjden, Munk- flohögen. |
| Klas av Johannisberg .. | 3148 | Gv. | Jerfsö södra tjurf., Söräng, Sörstrand. |
| Krabat av Bollsta ... | 3179 | Vn. | Graningeverkens A.-B., Bollsta, Bollstabruk. |
| Krak | 3180 | Vn. | N. O. Sundström, Hämra, Sidsensjö. |
| Lacka | 3289 | Nb. | Sävis tjurf., Sävis. |
| Laj Bravo | 3229 | Jt. | Ingelbrikt Bergman, Tännäs. |
| Lasse Kraft av Bollsta | 3181 | Vn. | Graningeverkens A.-B., Bollsta Sågverk, Boll- stabruk. |
| Lasse-Krojk av Bollsta | 3182 | Vn. | Graningeverkens A.-B., Bollsta Sågverk, Boll- stabruk. |
| Leo | 3136 | Kp. | Vinäs tjurf., Vinäs, Mora. |
| Ling | 3260 | Vb. | J. R. Sundqvist, Fågelberg, Träskholm. |
| Linus | 3183 | Vn. | Mo-Rådoms tjurf., Rådom. |
| Lizt | 3230 | Jt. | Köfra tjurf., Köfra. |
| Lizt Glans | 3231 | Jt. | Nils Nilsson d. y., Dille, Täng. |
| Loke | 3137 | Kp. | Ö. Hansjö tjurf., Hansjö, Orsa. |
| Lycke | 3232 | Jt. | Åflo tjurf., Åflo, Kaxås. |
| Lycko Ess | 3233 | Jt. | Nils Nilsson, d. y., Dille, Täng. |
| Lydig | 3290 | Nb. | Koivukylä tjurf., Hedenäset. |
| Lydor av Brännland .. | 3261 | Vb. | Bygdeträsk tjurf., Bygdeträsk. |
| Matador av Kyrktjärn | 3184 | Vn. | Gideå-Husums A.-B., Dombäcksmark, Husum. |
| Mefisto av Kyrktjärn | 3262 | Vb. | Granbergsträsk tjurf., Granbergsträsk, Jörn. |
| Minör av Änge | 3138 | Kp. | Stora Kopparbergs Bergslags A.-B., Änge, Näs. |
| Mormon av Kyrktjärn .. | 3185 | Vn. | Ålands tjurförening, Åland, Ålandsbro. |

Tjur ar.

| Namn | Rstb. N:r | Län. | Ägarens namn, egendom och postadress |
|---------------------------|--------------|------|--|
| Munter | 3139 | Kp. | Olov Strand, Venjan. |
| Neapel | 3149 | Gv. | J. S. Friberg, Stocksbo, Färila. |
| Nebor av Brännland .. | 3263 | Vb. | Burträsk tjurf., Burträsk. |
| Nero | 3186 | Vn. | Tängsta tjurf., Tängsta, Resele. |
| Nero av Brännland | 3264 | Vb. | Barsele tjurf., Barsele, Stensele. |
| Nestor | 3291 | Nb. | Sattajärvi tjurf., Sattajärvi. |
| Nibbon | 3292 | Nb. | Landsjärvs tjurf., Landsjärv. |
| Nor-Adel | 3234 | Jt. | Marsett-Fanbyns tjurf., Fanbyn, Pilgrimstad. |
| Nätt | 3293 | Nb. | Övre Kuivakangas tjurf., Kuivakangas. |
| Näve | 3294 | Nb. | Erkheikki tjurf., Erkheikki. |
| Pegefrej | 3236 | Jt. | Olof Eriksson, Häggen, Oviken. |
| Pelle | 3237 | Jt. | Jonas Nilsson, Rödingsberg, Trångsviken. |
| Petter | 3140 | Kp. | Kalle Jonas Jonsson, Böle, Malung. |
| Pil av Elvsbacka | 3265 | Vb. | Mångbyns tjurf., Mångbyn, Mångbyån. |
| Pius | 3295 | Nb. | N. J. Arm, Taipala, Vitvattnet. |
| Plantago av Kyrktjärn | 3266 | Vb. | Mo & Domsjö A.-B., Kyrktjärns a. c., Bjurholm. |
| Plutten | 3235 | Jt. | Olof Pålsson, Söre, Lit. |
| Prim-Borax | 3238 | Jt. | Högarna tjurf., Högarna. |
| Primus | 3141 | Kp. | W. Matsson, Vilhelmsberg, Malung. |
| Prins | 3142 | Kp. | Särnabyns tjurf., Särnabyn, Särna. |
| Prinsen | 3239 | Jt. | N. G. Amcoff, Dövikén, Krångede. |
| Putte | 3296 | Nb. | Nedertorneå Kommunahem, Vojakkala, Bäverbäck. |
| Pärle | 3240 | Jt. | Hallens tjurförening, Bynom, Hallen |
| Ragg av Nordvik | 3187 | Vn. | Österås tjurf., Österås. |
| Ragnar | 3188 | Vn. | Multrä Södra nya tjurf., Multrä. |
| Raket | 3189 | Vn. | Östanå tjurf., Östanå, Torrom. |
| Rasmus | 3143 | Kp. | Transtrands tjurf., Transtrand. |
| Regolus | 3190 | Vn. | Långviken-Byvikens tjurf., Långviken, Trehörningsjö. |
| Reson | 3150 | Gv. | Petrus Persson, Storbyn, Färila. |
| Roland av Strömnäs .. | 3191 | Vn. | Löfviks tjurf., Löfvik, Tåsjö. |
| Rolf av Strömnäs | 3192 | Vn. | Backe tjurförening, Backe |
| Rurik av Strömnäs | 3193 | Vn. | Önskanäset-Kantsjö tjurf., Önskanäset, Djup-tjärn. |
| Safir av Valne | 3241 | Jt. | Olle Trollsås, Trollsåsen, Näliden. |
| Sal-Dick | 3297 | Nb. | Kukkasjärvi tjurf., Kukkasjärvi, Vitvattnet. |
| Salut av Valne | 3243 | Jt. | Ljungdalens tjurf., Ljungdalen, Storsjö-Kapell. |
| Sanger av Valne | 3194 | Vn. | Edsele tjurf., Ödsgård, Edsele. |
| Sangt Göran | 3242 | Jt. | Tuvattnets tjurf., Tuvattnet, Laxsjö. |
| Sar | 3298 | Nb. | Päkkilä tjurf., Päkkilä, Bäckeästa. |
| Saxon | 3299 | Nb. | Hakkas tjurf., Hakkas, Hakkasbyn. |
| Sergeant | 3244 | Jt. | Karl Karlsson, Odensäng, Östersund. |
| Silver | 3300 | Nb. | Koivukylä tjurf., Koivukylä, Hedenäset. |
| 64 Silver av Björkfors .. | 3301 | Nb. | Innanbäckens tjurf., Innanbäcken, Kalix. |
| Skatt av Norrgården .. | 3302 | Nb. | Iso-Kylä tjurf., Iso-Kylä, Tarendö. |
| 39 Skytt | 3303 | Nb. | Sörens tjurf., Töre. |
| Snöbollen av Trollsåsen | 3245 | Jt. | Matts Nyberg, Högsta, Arvesund. |
| Snöborg | 3144 | Kp. | Nusnäs tjurf., Nusnäs, Fu. |
| Snödrott av Trollsåsen | 3246 | Jt. | Havsnäs tjurf., Havsnäs. |
| Snöfursten av Trollsåsen | 3247 | Jt. | Värmons tjurf., Värmon, Näliden. |
| Solingen | 3151 | Gv. | Veckebo tjurf., Veckebo, Färila. |
| Sparre | 3248 | Jt. | Norderö tjurf., Älsta, Norderön. |
| Stridig | 3195 | Vn. | Ström-Lunne tjurf., Ström, Arnäsvall. |
| Svan av Bollsta | 3196 | Vn. | Sunnanåkers tjurf., Sunnanåker, Nyland. |
| Syster Son | 3249 | Jt. | Lockne tjurf., Ängsta. |
| Tell | 3304 | Nb. | Stora Lappträsk tjurf., Stora Lappträsk, Morjärv. |
| Tesen | 3197 | Vn. | Vibygerå tjurf., Herresta, Docksta. |
| Tessin av Botsmark .. | 3267 | Vb. | Bastuträsk tjurf., Bastuträsk. |

Tjurar.

| N a m n | Rstbs N:r | Län | Ägarens namn, egendom och postadress |
|-----------------------|--------------|-----|---|
| Tärnling | 3250 | Jt. | Erik Andersson, Bynom, Hallen. |
| Vala-Lyngve | 3198 | Vn. | Dahl-Västansjö tjurf., Västansjö, Bjästa. |
| Vallding | 3199 | Vn. | Johan Engblom, Skärvsta, Sollefteå. |
| Valle | 3200 | Vn. | Högbyn-Ovansjö tjurf., Smedsbyn, Idbyn |
| Wejko | 3306 | Nb. | Gäddviks tjurförening, Gäddvik. |
| Wiking | 3305 | Nb. | Salmis tjurf., Salmis. |
| Vilja-Faxe | 3201 | Vn. | Sunnansjö-Bjällsta tjurf., Bjällsta, Bjästa. |
| Vinman av Botsmark .. | 3268 | Vb. | Ämlidens tjurf., Ämliden, Lillholmträsk. |
| Winter | 3307 | Nb. | Keräsjoki tjurf., Keräsjoki, Nikkola. |
| Virtus | 3202 | Vn. | Övre Nätra tjurf., Hagaris, Bjästa. |
| Vit-Faxe | 3203 | Vn. | Gideå-Flärke tjurf., Flärke. |
| Wivör av Änge | 3145 | Kp. | Evertsbergs tjurf., Evertsberg. |
| Volg-Faxe | 3204 | Vn. | Önskan-Johannisbergs tjurf., Önskan, Skorped. |
| Wolt | 3308 | Nb. | Tossa tjurf., Tossa-Karkuvaara, Karungi. |
| Zoliman | 3251 | Jt. | Trängs tjurf., Träng, Trängsviken. |
| Älving 2 | 3252 | Jt. | Oscar Carlsson, Tramsta, Tandbyn. |
| Äng Rask | 3253 | Jt. | Välje & Myckelåsens tjurf., Månsåsen. |

Register över Kor

K o r.

| Ladug. N:r | N a m n | Rstbs N:r | Län. | Ägarens namn, egendom och postadress |
|---------------|---------------------|--------------|------|---|
| | Adelin | 7807 | Jt. | John Bergvall, Dövikén, Gerilå. |
| | Agata | 7814 | Jt. | Otto Pettersson, Odensala, Östersund. |
| | Alfa | 7842 | Nb. | J. E. Wennström, Bondersbyn. |
| | Alise | 7815 | Jt. | Otto Pettersson, Odensala, Östersund. |
| 143 | Blanche | 7773 | Vn. | Graningeverkens A.-B., Graninge Bruk, Gra- ninge. |
| 148 | Bellarina | 7775 | Vn. | Graningeverkens A.-B., Graninge Bruk, Gra- ninge. |
| | Blicka | 7843 | Nb. | C. J. Bergström, Nynäs, Kalix. |
| | Blomma | 7711 | Kp. | Nises Eric Ersson, Rågsveden, Äppelbo. |
| | Blomma | 7723 | Kp. | Rålg Olov Larsson, Skälö, Hulån. |
| 111 | Blota | 7796 | Vn. | P. E. Ekman, Tjälls Gård, Multrä. |
| 188 | Calma av Bollsta .. | 7761 | Vn. | Graningeverkens A.-B., Bollsta sågverk, Boll- stabruk. |
| 184 | Carmela av Bollsta | 7760 | Vn. | Graningeverkens A.-B., Bollsta sågverk, Boll- stabruk. |
| | Daga | 7823 | Jt. | Olof Persson, Odensäng, Östersund. |
| | Dala | 7721 | Kp. | Torp Johan Jonsson, Skälö, Hulån. |
| | Dalia | 7694 | Kp. | St. Kopp. Bergsl. A.-B., Johannisholm, Gä- vunda. |
| | Dalko | 7722 | Kp. | Torp Johan Jonsson, Skälö, Hulån. |
| | Disa | 7824 | Jt. | Olof Persson, Odensäng, Östersund. |
| | Disa | 7836 | Vb. | Karl E. Lindberg, Gammelbyn, Burträsk. |
| | Docka | 7789 | Vn. | Nils Vågberg, Svedje, Örnsköldsvik. |
| | Dolla | 7790 | Vn. | Nils Vågberg, Svedje, Örnsköldsvik. |
| | Doris | 7825 | Jt. | Olof Persson, Odensäng, Östersund. |
| 20 | Druva | 7817 | Jt. | A. V. Pettersson, Odensala, Östersund. |
| 88 | Dundra | 7751 | Vn. | Kramfors A.-B., Backe. |
| | Eira | 7828 | Jt. | P. L. Palmqvist, Ope. |
| | Elmina | 7827 | Jt. | Ante Palmqvist, Ope. |
| | Elva | 7829 | Jt. | P. L. Palmqvist, Ope. |
| 195 | Emma | 7742 | Kp. | St. Kopp. Bergsl. A.-B., Änge, Näs. |
| 89 | Etta | 7752 | Vn. | Kramfors A.-B., Backe. |
| | Eva | 7804 | Jt. | Manne Eurenus, Björknäs, Fanbyn. |
| | Fagerlin | 7746 | Kp. | Skoglund, Äppelbo. |
| 146 | Finesse | 7774 | Vn. | Graningeverkens A.-B., Graninge Bruk, Gra- ninge. |
| | Fingull | 7809 | Jt. | Jonas Gisslén, Hedvigslund, Hammarstrand. |
| | Fjälla | 7686 | Kp. | Ilbäcks H. Johansson, Hulån. |
| | Fjällros | 7704 | Kp. | Kristian Gezelius, Nordanåker, Dala-Järna. |
| 14 | Flora | 7839 | Vb. | J. E. Tillgren, Storträsk, Jörn. |
| | Frejlin | 7813 | Jt. | Olof Larsson, Odensala, Östersund. |
| | Fromma | 7719 | Kp. | Finn Lars Johansson, Skälö, Hulån. |
| | Fröken | 7695 | Kp. | Axel Larsson, Malung. |
| 93 | Gia | 7754 | Vn. | Kramfors A.-B., Backe. |
| | Glada | 7697 | Kp. | Göt And. Pettersson, Morn, Dala-Järva. |
| 27 | Greta | 7819 | Jt. | A. V. Pettersson, Odensala, Östersund. |
| | Gulla | 7688 | Kp. | Finn Lars Andersson, Ilbäcken, Hulån. |
| 19 | Gullan | 7816 | Jt. | A. V. Pettersson, Odensala, Östersund. |
| 23 | Gullborg | 7818 | Jt. | A. V. Pettersson, Odensala, Östersund. |
| | Gullros | 7706 | Kp. | Der Johan Johansson, Noret, Dala-Järna. |
| | Göta | 7696 | Kp. | Johan Harkman, Morn, Dala-Järna. |
| 112 | Hedviga | 7797 | Vn. | P. E. Ekman, Tjälls Gård, Multrä. |
| 96 | Hilla | 7755 | Vn. | Kramfors A.-B., Backe. |
| 92 | Hoggi | 7753 | Vn. | Kramfors A.-B., Backe. |
| 106 | Hällgo | 7792 | Vn. | P. E. Ekman, Tjälls Gård, Multrä. |
| 188 | Ina | 7739 | Kp. | St. Kopp. Bergsl. A.-B., Änge, Näs. |
| | Ina-Göta | 7691 | Kp. | Långnills Erik Larsson, Ilbäcken, Hulån. |
| | Ines | 7701 | Kp. | D:r F. Falek, Myrbacka, Dala-Järna. |
| 187 | Inez | 7738 | Kp. | St. Kopp. Bergsl. A.-B., Änge, Näs. |

K o r.

| Ladug. N:r | N a m n | Rstbs N:r | Län. | Ägarens namn, egendom och postadress |
|---------------|----------------------|--------------|------|---|
| | Inga | 7702 | Kp. | D:r F. Falck, Myrbacka, Dala-Järna. |
| | Ingalill | 7749 | Vn. | Nils Bodin d. y., Arlom, Undrom. |
| 183 | Ira | 7734 | Kp. | St. Kopp. Bergsl. A.-B., Änge, Nås. |
| 196 | Irma | 7743 | Kp. | St. Kopp. Bergsl. A.-B., Änge, Nås. |
| 183 | Isebro av Bollsta .. | 7759 | Vn. | Graningeverkens A.-B., Bollsta sågverk, Bollstabusbruk. |
| 140 | Isene | 7768 | Vn. | Graningeverkens A.-B., Forsse Gård, Österforssa. |
| | Jul Lycka | 7802 | Jt. | Jöns Amcoff, Ammer, Gerilå. |
| | Jämta | 7727 | Kp. | Vested Johan Andersson, Utby, Dala-Järna. |
| 143 | Jämta | 7769 | Vn. | Graningeverkens A.-B., Forsse Gård, Österforssa. |
| | Kana | 7820 | Jt. | Karl Karlsson, Odensäng, Östersund. |
| | Kata | 7821 | Jt. | Karl Karlsson, Odensäng, Östersund. |
| 190 | Kransa I av Bollsta | 7763 | Vn. | Graningeverkens A.-B., Bollsta sågverk, Bollstabusbruk. |
| | Krusa | 7716 | Kp. | Evald Fröman, Skälö, Hulån. |
| 116 | Libretta | 7766 | Vn. | Graningeverkens A.-B., Forsse Gård, Österforssa. |
| | Lilja | 7680 | Kp. | Dala-Järna Försörjningshem, Dala-Järna. |
| | Lilja | 7712 | Kp. | Nises Eric Ersson, Rågsveden, Äppelbo. |
| | Lilja | 7717 | Kp. | Evald Fröman, Skälö, Hulån. |
| | Lilja | 7812 | Jt. | E. O. Eriksson, Odensala, Östersund. |
| | Lilja | 7838 | Vb. | J. H. Bohman, Storträsk, Jörn. |
| | Lilla | 7709 | Kp. | Magnus Bäck, Näset, Äppelbo. |
| | Lilla | 7710 | Kp. | Hane Erik Larsson, Ovanheden, Äppelbo. |
| | Lillko | 7700 | Kp. | Valentin Danielsson, Myrbacka, Dala-Järna. |
| | Lillros | 7725 | Kp. | Alfred Antonsson, Södra Brända, Transtrand. |
| | Linda | 7681 | Kp. | Johan S. Gezelius, Enholm, Dala-Järna. |
| | Linda | 7799 | Vn. | J. Petterssons sterbhus, Österbillsjö, Överhörnäs. |
| 189 | Liselotte av Bollsta | 7762 | Vn. | Graningeverkens A.-B., Bollsta sågverk, Bollstabusbruk. |
| | Lola | 7713 | Kp. | Nises Eric Ersson, Rågsveden, Äppelbo. |
| | Lulla | 7837 | Vb. | Albin Nilsson, Granbergsträsk, Jörn. |
| | Lycka | 7682 | Kp. | Johan S. Gezelius, Enholm, Dala-Järna. |
| | Lycka | 7756 | Vn. | P. O. Salén, Billa, Överhörnäs. |
| | Lycka Lill | 7801 | Jt. | E. J. Amcoff, Ammer, Gerilå. |
| | Lyra | 7826 | Jt. | Anna Jonsson, Ope. |
| 174 | Löja | 7729 | Kp. | St. Kopp. Bergsl. A.-B., Änge, Nås. |
| | Maja | 7703 | Kp. | Lisspers And. Johansson, Myrbacka, Dala-Järna. |
| | Maja | 7718 | Kp. | Evald, Fröman, Skälö, Hulån. |
| | Majken | 7831 | Jt. | Hans Erikssons sterbhus, Ängsta. |
| | Majros | 7699 | Kp. | Johan Bergkvist, Myrbacka, Dala-Järna. |
| | Majros | 7707 | Kp. | Der Johan Johansson, Noret, Dala-Järna. |
| | Milda | 7726 | Kp. | Vested And. Andersson, Utby, Dala-Järna. |
| 194 | Miradeja av Bollsta | 7765 | Vn. | Graningeverkens A.-B., Bollsta sågverk, Bollstabusbruk. |
| 118 | Miranda | 7767 | Vn. | Graningeverkens A.-B., Forsse Gård, Österforssa. |
| 75 | Miranda | 7834 | Vb. | Brattby Lantbruksskola, Brattby, Spöland. |
| | Mirjam | 7810 | Jt. | Jonas Gisslén, Hedvigslund, Hammarstrand. |
| 176 | Nissa | 7730 | Kp. | St. Kopp. Bergsl. A.-B., Änge, Nås. |
| 140 | Paradisa | 7770 | Vn. | Graningeverkens A.-B., Graninge Bruk, Graninge. |
| 142 | Paradonna | 7772 | Vn. | Graningeverkens A.-B., Graninge Bruk, Graninge. |
| 180 | Perma | 7732 | Kp. | St. Kopp. Bergsl. A.-B., Änge, Nås. |
| | Penta | 7724 | Kp. | Gossas Lars Olsson, Sälje, Holsåker. |

K o r.

| Ladug. N:r | N a m n | Rstb. N:r | Län. | Ägarens namn, egendom och postadress |
|---------------|-----------------------------|--------------|------|--|
| | Pricka | 7714 | Kp. | Sturk Erik Eriksson, Rågsveden, Äppelbo. |
| | Prima | 7684 | Kp. | Joh. Östenson, Fiskarheden, Transtrand. |
| | Prima | 7687 | Kp. | Ilbäcks H. Johansson, Hulån, Hulån. |
| | Prima | 7705 | Kp. | Kristian Gezelius, Nordanåker, Dala-Järna. |
| | Prima-Rask | 7805 | Jt. | N. M. Gärdvall, Bölåsen, Oviken. |
| 141 | Primaria | 7771 | Vn. | Graningeverkens A.-B., Graninge Bruk, Graninge. |
| | Prinsessan | 7808 | Jt. | John Bergvall, Dövikén, Gerilå. |
| 79 | Prisa | 7779 | Vn. | Nordviks Lantbruksskola, Nordvik, Nyadal. |
| | Präktig | 7757 | Vn. | P. O. Salén, Billa, Överhörnäs. |
| 108 | Pälma | 7794 | Vn. | P. E. Ekman, Tjälls Gärd, Multrä. |
| | Pärla | 7685 | Kp. | Ilbäcks And. J. Johansson, Hulån. |
| 79 | Pärlgås | 7791 | Vn. | P. E. Ekman, Tjälls Gärd, Multrä. |
| 76 | Rami | 7778 | Vn. | Nordviks Lantbruksskola, Nordvik, Nyadal. |
| 82 | Remi | 7782 | Vn. | Nordviks Lantbruksskola, Nordvik, Nyadal. |
| 197 | Riga | 7744 | Kp. | St. Kopp. Bergsl. A.-B., Änge, Nås. |
| | Rosa | 7683 | Kp. | Lisspers And. Andersson, Enholm, Dala-Järna. |
| | Rosa | 7708 | Kp. | Der Johan Johansson, Noret, Dala-Järna. |
| | Rosa | 7747 | Kp. | J. Skoglund, Äppelbo Prästgård, Äppelbo. |
| 80 | Rosa | 7780 | Vn. | Nordviks Lantbruksskola, Nordvik, Nyadal. |
| 172 | Rubi | 7728 | Kp. | St. Kopp. Bergsl. A.-B., Änge, Nås. |
| 194 | Rubina | 7741 | Kp. | St. Kopp. Bergsl. A.-B., Änge, Nås. |
| 184 | Runa | 7735 | Kp. | St. Kopp. Bergsl. A.-B., Änge, Nås. |
| 186 | Rända | 7737 | Kp. | St. Kopp. Bergsl. A.-B., Änge, Nås. |
| 75 | Saba | 7777 | Vn. | Nordviks Lantbruksskola, Nordvik, Nyadal. |
| | Sally | 7750 | Vn. | Nils Bodin d. ä., Arlom, Undrom. |
| | Sellis | 7830 | Jt. | P. L. Palmqvist, Ope. |
| | Selly | 7800 | Vn. | J. Petterssons sterbhus, Österbillsjö, Överhörnäs. |
| | Silja | 7840 | Vb. | J. E. Andersson, Ämliden, Lällholmträsk. |
| | Silva | 7758 | Vn. | P. O. Salén, Billa, Överhörnäs. |
| 64 | Silva | 7841 | Nb. | Erik, Nes, Björkfors, Espinåra. |
| | Simra | 7832 | Jt. | Otto Sahlin, Änge, Brunflo. |
| | Sira | 7798 | Vn. | Johan Jonsson, Österbillsjö, Överhörnäs. |
| | Sköna | 7679 | Kp. | Olaus Nilsson, Berga, Transtrand. |
| | Sköna | 7692 | Kp. | Långnils Erik Larsson, Ilbäcken, Hulån. |
| 192 | Skönros II av Bollsta | 7764 | Vn. | Graningeverkens A.-B., Bollsta sågverk, Bollstabruk. |
| | Snälla | 7698 | Kp. | Göt. And. Pettersson, Morn, Dala-Järna. |
| | Snälla | 7715 | Kp. | Sturk Erik Eriksson, Rågsveden, Äppelbo. |
| 185 | Snöbolla | 7736 | Kp. | St. Kopp. Bergsl. A.-B., Änge, Nås. |
| | Snöflinga | 7822 | Jt. | Karl Karlsson, Odensäng, Östersund. |
| | Solros | 7748 | Gv. | Markus Olsson, Nor, Jerfsö. |
| | Stumpa | 7693 | Kp. | Anders Thunström, Ilbäcken, Hulån. |
| 107 | Svadella | 7793 | Vn. | P. E. Ekman, Tjälls Gärd, Multrä. |
| | Svala | 7811 | Jt. | J. Nordin, Krokväg, Gerilå. |
| 110 | Svalina | 7795 | Vn. | P. E. Ekman, Tjälls Gärd, Multrä. |
| 81 | Svami | 7781 | Vn. | Nordviks Lantbruksskola, Nordvik, Nyadal. |
| | Svea | 7690 | Kp. | Israel Israelsson, Ilbäcken, Hulån. |
| | Tila | 7689 | Kp. | Finn Lars Andersson, Ilbäcken, Hulån. |
| | Tingelin | 7806 | Jt. | N. G. Amcoff, Dövikén, Krängede. |
| 181 | Tonny | 7733 | Kp. | St. Kopp. Bergsl. A.-B., Änge, Nås. |
| 192 | Tora | 7740 | Kp. | St. Kopp. Bergsl. A.-B., Änge, Nås. |
| 79 | Tuva | 7835 | Vb. | Brattby Lantbruksskola, Spöland. |
| 198 | Tyra | 7745 | Kp. | St. Kopp. Bergsl. A.-B., Änge, Nås. |
| | Tärna 2 | 7720 | Kp. | Finn Lars Johansson, Skälö, Hulån. |
| 9 | Vega | 7788 | Vn. | A. Ulander, Stöndal, Undrom. |
| | Vilma | 7783 | Vn. | A. Sundström, Stig, Sidensjö. |
| | Vinda | 7784 | Vn. | A. Sundström, Stig, Sidensjö. |

Kor.

| Ladug. N:r | N a m n | Rstbs N:r | Län. | Ägarens namn, egendom och postadress |
|---------------|---------------|--------------|------|---|
| 179 | Vinga | 7731 | Kp. | St. Kopp. Bergsl. A.-B., Änge, Nås. |
| | Vita | 7785 | Vn. | A. Sundström, Stig, Sidensjö. |
| | Vitlock | 7786 | Vn. | A. Sundström, Stig, Sidensjö. |
| 73 | Viva | 7776 | Vn. | Nordviks Lantbruksskola, Nordvik, Nyadal. |
| | Väna | 7787 | Vn. | A. Sundström, Stig, Sidensjö. |
| | Zenobia | 7833 | Jt. | Otto Sahlin, Änge, Brunflo. |
| | Örgull | 7803 | Jt. | Jöns Amcoff, Ammer, Gerilå. |

Förteckning

över

tjurar, vilka premierats vid nötboskapspremieringen år 1928,
samt dem därvid tilldelade pris.

| N:o i Rstb. | Pris i klass | | N:o i Rstb. | Pris i klass | | N:o i Rstb. | Pris i klass | |
|-------------------|--------------|----|-------------------|--------------|----|-------------------|--------------|-----|
| | I | II | | I | II | | I | II |
| 1955 | I | — | 2745 | I | — | 2914 | II | — |
| 2163 | I | — | 2747 | II | — | 2917 | I | — |
| 2166 | A | — | 2754 | I | — | 2922 | II | — |
| 2301 | I | — | 2756 | II | — | 2924 | III | — |
| 2317 | I | — | 2757 | I | — | 2926 | I | — |
| 2413 | I | — | 2762 | I | — | 2927 | II | — |
| 2424 | II | — | 2786 | II | — | 2929 | II | — |
| 2469 | I | — | 2809 | I | — | 2930 | II | — |
| 2500 | I | — | 2812 | II | — | 2933 | II | — |
| 2530 | I | — | 2820 | I | — | 2934 | I | — |
| 2570 | I | — | 2822 | II | — | 2935 | I | — |
| 2578 | I | — | 2823 | II | — | 2937 | II | — |
| 2587 | II | — | 2825 | I | — | 2938 | — | II |
| 2591 | I | — | 2830 | II | — | 2939 | II | — |
| 2608 | II | — | 2834 | II | — | 2940 | — | II |
| 2625 | II | — | 2835 | I | — | 2941 | II | — |
| 2629 | I | — | 2839 | II | — | 2942 | II | — |
| 2632 | I | — | 2840 | I | — | 2943 | II | — |
| 2638 | I | — | 2841 | I | — | 2944 | I | — |
| 2647 | I | — | 2842 | II | — | 2945 | II | — |
| 2660 | I | — | 2843 | I | — | 2946 | I | — |
| 2661 | I | — | 2844 | — | II | 2947 | II | — |
| 2663 | I | — | 2866 | II | — | 2949 | I | — |
| 2669 | I | — | 2867 | I | — | 2950 | II | — |
| 2672 | II | — | 2868 | I | — | 2951 | II | — |
| 2673 | II | — | 2878 | I | — | 2953 | II | — |
| 2676 | II | — | 2879 | II | — | 2954 | II | — |
| 2687 | I | — | 2881 | — | II | 2956 | II | — |
| 2688 | II | — | 2882 | I | — | 2957 | II | — |
| 2690 | I | — | 2883 | I | — | 2958 | I | — |
| 2695 | I | — | 2884 | I | — | 2959 | II | — |
| 2698 | I | — | 2885 | I | — | 2962 | II | — |
| 2699 | II | — | 2887 | I | — | 2965 | — | II |
| 2703 | I | — | 2889 | I | — | 2966 | I | — |
| 2704 | I | — | 2890 | — | I | 2968 | II | — |
| 2707 | I | — | 2893 | I | — | 2970 | II | — |
| 2722 | I | — | 2894 | II | — | 2971 | — | II |
| 2724 | I | — | 2895 | II | — | 2972 | II | — |
| 2727 | I | — | 2896 | I | — | 2973 | II | — |
| 2738 | I | — | 2897 | I | — | 2974 | — | III |
| 2741 | I | — | 2911 | I | — | 2976 | — | II |
| 2742 | I | — | 2913 | I | — | 2978 | — | II |

Fastställda förkortningar: S = statspris; A = avelspris; G = godkänd vid tjurbesiktning;
I, II och III = resp. 1:sta, 2:dra och 3:dje pris.

| N:o i Rstb. | Pris i klass | | N:o i Rstb. | Pris i klass | | N:o i Rstb. | Pris i klass | |
|-------------------|--------------|-----|-------------------|--------------|-----|-------------------|--------------|-----|
| | I | II | | I | II | | I | II |
| 2979 | — | II | 3143 | — | II | 3202 | — | II |
| 2980 | — | II | 3144 | — | II | 3203 | — | II |
| 2981 | — | I | 3145 | — | II | 3204 | — | II |
| 2982 | — | II | 3146 | — | I | 3205 | — | II |
| 2984 | — | II | 3147 | — | II | 3206 | — | II |
| 2987 | — | II | 3148 | — | I | 3207 | — | II |
| 3002 | — | II | 3149 | — | I | 3208 | — | II |
| 3003 | — | II | 3150 | — | II | 3209 | — | II |
| 3005 | — | II | 3151 | — | II | 3210 | — | III |
| 3006 | — | II | 3152 | — | I | 3211 | — | II |
| 3008 | — | II | 3153 | — | I | 3212 | — | II |
| 3009 | — | I | 3154 | — | II | 3213 | — | II |
| 3010 | — | I | 3155 | — | I | 3214 | — | II |
| 3011 | — | II | 3156 | — | I | 3215 | — | II |
| 3012 | — | I | 3157 | — | I | 3216 | — | II |
| 3013 | — | II | 3158 | I | — | 3217 | — | II |
| 3014 | — | II | 3159 | — | II | 3218 | — | II |
| 3016 | — | II | 3160 | — | II | 3219 | — | II |
| 3018 | — | I | 3161 | II | — | 3220 | — | II |
| 3019 | — | I | 3162 | — | I | 3221 | — | III |
| 3021 | — | II | 3163 | I | — | 3222 | — | I |
| 3022 | — | II | 3164 | — | II | 3223 | — | II |
| 3024 | — | II | 3165 | — | II | 3224 | — | II |
| 3025 | — | II | 3166 | II | — | 3225 | — | I |
| 3026 | — | II | 3167 | — | II | 3226 | — | III |
| 3027 | — | I | 3168 | I | — | 3227 | — | I |
| 3031 | — | II | 3169 | I | — | 3228 | — | II |
| 3033 | — | II | 3170 | — | I | 3229 | — | II |
| 3035 | — | II | 3171 | II | — | 3230 | — | II |
| 3037 | — | II | 3172 | — | I | 3231 | — | II |
| 3039 | — | II | 3173 | — | II | 3232 | — | II |
| 3044 | — | I | 3174 | — | I | 3233 | — | II |
| 3046 | — | II | 3175 | — | II | 3234 | — | I |
| 3047 | — | I | 3176 | — | II | 3235 | — | II |
| 3050 | — | I | 3177 | — | III | 3236 | — | II |
| 3051 | — | II | 3178 | — | I | 3237 | — | II |
| 3052 | — | II | 3179 | — | I | 3238 | — | II |
| 3054 | — | II | 3180 | — | III | 3239 | — | III |
| 3056 | — | I | 3181 | — | I | 3240 | — | II |
| 3057 | — | I | 3182 | — | I | 3241 | — | I |
| 3058 | — | II | 3183 | I | — | 3242 | — | II |
| 3068 | — | II | 3184 | — | I | 3243 | — | I |
| 3103 | — | II | 3185 | I | — | 3244 | — | II |
| 3127 | — | II | 3186 | — | II | 3245 | — | II |
| 3128 | — | III | 3187 | — | II | 3246 | — | II |
| 3129 | — | II | 3188 | I | — | 3247 | — | II |
| 3130 | — | II | 3189 | — | II | 3248 | — | I |
| 3131 | — | II | 3190 | — | II | 3249 | — | I |
| 3132 | — | II | 3191 | — | II | 3250 | — | II |
| 3133 | — | II | 3192 | — | II | 3251 | — | II |
| 3134 | — | II | 3193 | — | II | 3252 | — | II |
| 3135 | — | II | 3194 | I | — | 3253 | — | II |
| 3136 | — | II | 3195 | — | II | 3254 | — | III |
| 3137 | — | II | 3196 | — | II | 3255 | — | III |
| 3138 | — | II | 3197 | — | II | 3256 | — | II |
| 3139 | — | II | 3198 | — | II | 3257 | — | II |
| 3140 | — | II | 3199 | — | III | 3258 | — | II |
| 3141 | — | II | 3200 | — | II | 3259 | — | III |
| 3142 | — | II | 3201 | — | II | 3260 | — | III |

| N:o i Rstb. | Pris i klass | | N:o i Rstb. | Pris i klass | | N:o i Rstb. | Pris i klass | |
|-------------------|--------------|-----|-------------------|--------------|-----|-------------------|--------------|-----|
| | I | II | | I | II | | I | II |
| 3261 | — | III | 3277 | III | — | 3293 | — | I |
| 3262 | — | II | 3278 | — | II | 3294 | — | I |
| 3263 | — | II | 3279 | II | — | 3295 | — | III |
| 3264 | — | II | 3280 | — | II | 3296 | — | III |
| 3265 | — | III | 3281 | II | — | 3297 | — | II |
| 3266 | — | III | 3282 | — | II | 3298 | — | III |
| 3267 | — | II | 3283 | — | II | 3299 | III | — |
| 3268 | — | II | 3284 | — | I | 3300 | — | II |
| 3269 | II | — | 3285 | — | II | 3301 | — | II |
| 3270 | — | II | 3286 | — | II | 3302 | II | — |
| 3271 | — | II | 3287 | — | III | 3303 | — | II |
| 3272 | II | — | 3288 | — | II | 3304 | — | II |
| 3273 | — | II | 3289 | — | II | 3305 | — | II |
| 3274 | — | I | 3290 | — | II | 3306 | — | II |
| 3275 | — | II | 3291 | — | II | 3307 | — | II |
| 3276 | — | II | 3292 | — | II | 3308 | II | — |

Avkastningsuppgifter

insamlade av

Hushållningssällskapen

från

Kontrollföreningarna

för år 1928.

Förklaring till i avkastningstabellerna använda förkortningar.

♂ = hankön;

♀ = honkön;

† = död;

s = sjuk;

k = kastat;

ö = överlöpare;

g = gall;

e = kvarbliven efterbörd;

js = juversjukdom;

mk = mul- och klövsjuka;

tv = tvillingar;

a = amko;

1-sp, 2-sp, 3-sp = en-, två- eller

trespent;

fd = foderdagar;

1.k. = 1:a kalv.

| Rstb. N:r | Mjölkk. kg. | Fett % | Smf. kg. | Anm. | Kalv- ningsdata | Kalvens kön | Öron n:r | Faderns Rstb. n:r | Rstb. N:r | Mjölkk. kg. | Fett % | Smf. kg. | Anm. | Kalv- ningsdata | Kalvens kön | Öron n:r | Faderns Rstb. n:r | |
|-----------|-------------|--------|----------|--------------|--------------------|----------------|----------|----------------------|-----------|-------------|--------|----------|------|--------------------|----------------|----------|----------------------|---------|
| 841 | 3223 | 3,56 | 115 | | 4/11 | 27 | ♂ | 31 | 3074 | 2971 | 2819 | 3,44 | 97 | | 26/11 | 27 | | |
| 1754 | 2068 | 3,94 | 81 | 1914, 359 fd | 6/11 | 13 | ♀ | 19 | 876 | 3021 | 1623 | 4,21 | 69 | 1928, 371 fd | 25/1 | 17 | ♀ | 1623 |
| | 2358 | 3,87 | 91 | 1915 | 16/11 | 14 | ♀ | 19 | 1771 | | 1923 | 4,08 | 78 | 1919 | 27/10 | 18 | ♀ | 1622 |
| | 2776 | 4,21 | 117 | 1916 | 3/11 | 15 | ♀ | 19 | 980 | | 1547 | 4,49 | 69 | 1920 | 30/9 | 19 | ♀ | 1622 |
| | 3028 | 4,30 | 130 | 1917 | 21/11 | 16 | ♀ | 19 | 980 | | 2702 | 4,20 | 114 | 1921 | 19/10 | 20 | ♀ | 1523 |
| | 2897 | 4,32 | 125 | 1918 | 22/10 | 17 | ♀ | 19 | 980 | | 2210 | 4,35 | 96 | 1922 | 29/8 | 21 | ♀ | |
| | 1410 | 4,13 | 58 | 1919, ö | 12/9 | 19 | ♀ | 19 | 1106 | | 2210 | 4,35 | 102 | 1923 | 24/8 | 22 | ♀ | 2151 |
| | 3193 | 4,17 | 133 | 1920 | 20/9 | 20 | ♀ | 19 | 1106 | | 2341 | 4,35 | 96 | 1924 | 26/8 | 23 | ♀ | |
| | 3200 | 4,29 | 137 | 1921 | | | | | | | 2059 | 4,65 | 96 | 1924 | 29/8 | 24 | ♀ | 2317 |
| | 3629 | 4,32 | 157 | 1922 | 6/11 | 21 | ♂ | 19 | 1106 | | 2702 | 4,48 | 121 | 1925 | 3/9 | 25 | ♀ | 2317 |
| | 3269 | 4,00 | 131 | 1923 | 4/11 | 22 | ♀ | 19 | 2405 | | 2103 | 4,45 | 94 | 1926 | 17/8 | 26 | ♂ | 2317 |
| | 3325 | 4,10 | 136 | 1924 | 2/10 | 23 | ♀ | 19 | 2390 | | 2309 | 4,41 | 102 | 1927 | 7/8 | 27 | ♂ | 2721 |
| | 3833 | 4,17 | 160 | 1925 | 17/10 | 24 | ♂ | 19 | 2390 | 3023 | 2204 | 4,36 | 96 | 1928 | 8/8 | 28 | ♂ | 3044 |
| | 4072 | 4,60 | 187 | 1926 | 25/9 | 25 | ♀ | 19 | 2769 | | 2040 | 3,68 | 75 | 1916, 324 fd | 13/12 | 15 | ♂ | 501 |
| | 3253 | 4,31 | 140 | 1927 | 5/3 | 27 | ♂ | 19 | 2923 | | 2571 | 3,97 | 102 | 1917 | 21/12 | 16 | ♀ | 1566 |
| | 1664 | 3,93 | 65 | 1928, ö | 14/8 | 28 | ♂ | 19 | 3069 | | 2505 | 4,47 | 112 | 1918 | 21/12 | 17 | ♂ | 1623 |
| 1766 | 2187 | 3,66 | 80 | 1914 | 14/9 | 13 | ♂ | 18 | 876 | | 2456 | 4,07 | 100 | 1919 | 18/12 | 18 | ♀ | 1622 |
| | 2975 | 3,78 | 112 | 1915 | 16/11 | 14 | ♂ | 18 | 1771 | | 3010 | 4,13 | 124 | 1920 | 29/11 | 19 | ♂ | 1523 |
| | 3323 | 3,75 | 125 | 1916 | 4/11 | 15 | ♀ | 18 | 980 | | 3518 | 3,95 | 139 | 1921 | 8/11 | 20 | ♂ | 1523 |
| | 3598 | 4,04 | 145 | 1917 | 12/10 | 16 | ♀ | 18 | 984 | | 3251 | 3,99 | 130 | 1922 | 20/9 | 21 | ♀ | 1523 |
| | 3045 | 4,28 | 130 | 1918 | 13/9 | 17 | ♂ | 18 | 1802 | | 3057 | 3,76 | 115 | 1923 | 5/9 | 22 | ♂ | 2151 |
| | 2663 | 3,83 | 102 | 1919 | 31/12 | 18 | ♂ | 18 | 1803 | | 3075 | 4,00 | 121 | 1924 | 23/9 | 23 | ♀ | |
| | 4126 | 4,11 | 169 | 1920 | 11/11 | 19 | ♂ | 18 | 1106 | | 3025 | 4,00 | 121 | 1924 | 1/9 | 24 | ♂ | 2317 |
| | 5107 | 4,10 | 209 | 1921 | 9/10 | 20 | ♂ | 18 | 1106 | | 2738 | 4,22 | 115 | 1925 | 20/9 | 25 | ♂ | 2721 |
| | | | | | | | | | | | 3146 | 4,19 | 132 | 1926 | 11/9 | 26 | tv. | 2721 |
| | | | | | | | | | | | 3156 | 3,97 | 125 | 1927 | 4/9 | 27 | ♀ | 2721 |
| | | | | | | | | | | | 2504 | 4,01 | 100 | 1928 | 16/10 | 28 | ♂ | 3044 |
| | | | | | | | | | | | 3025 | 3,73 | 126 | 1920 | 17/11 | 19 | ♂ | 64 1444 |

| | | | | | | | | |
|-------------|------|------|-----|--------------|-------|-----|----|------|
| | 3353 | 4,43 | 149 | 1922 | 22/1 | ♀ | 18 | 1106 |
| | 2533 | 4,10 | 104 | 1923 | 5/12 | ♀ | 18 | 2243 |
| | 5149 | 3,99 | 205 | 1924 | 6/11 | ♂ | 18 | 2390 |
| | 2082 | 4,53 | 94 | 1925, ö | 29/10 | ♂ | 18 | 2769 |
| | 5210 | 4,45 | 232 | 1926 | 22/10 | ♀ | 18 | 2923 |
| | 4275 | 4,24 | 181 | 1927 | | | | |
| | 4020 | 3,85 | 155 | 1928 | 5/1 | ♂ | 18 | 3069 |
| 2763 | 3299 | 3,71 | 122 | | 14/4 | ♂ | | 3074 |
| 2782 | 2665 | 3,46 | 92 | 1919 | 17/12 | 18 | ♀ | 1612 |
| | 3921 | 3,41 | 134 | 1920 | 31/12 | 19 | ♂ | 1698 |
| | 3741 | 3,46 | 130 | 1921 | 1/1 | ♂ | | 1698 |
| | 4031 | 3,59 | 145 | 1922 | 5/2 | ♀ | | 1429 |
| | 5067 | 3,62 | 184 | 1923 | 23/2 | ♂ | | 1429 |
| | 3583 | 3,96 | 142 | 1924 | 22/4 | ♀ | | 2462 |
| | 3821 | 3,42 | 131 | 1925, tv | 31/3 | ♂ ♀ | | 2462 |
| | 3623 | 3,41 | 124 | 1926 | 2/7 | ♀ | | 2462 |
| | 4804 | 3,26 | 157 | 1927 | 8/10 | ♀ | | 2704 |
| | 4190 | 3,20 | 134 | 1928 | 12/9 | ♂ | | 2704 |
| 2790 | 3123 | 4,32 | 135 | 1925 | 27/10 | ♀ | | 2480 |
| | 1468 | 4,24 | 62 | 1926, g | | | | |
| | 2632 | 4,31 | 116 | 1927 | 3/10 | ♀ | | |
| | 2639 | 4,12 | 109 | 1928 | | | | |
| 2870 | 2085 | 4,29 | 89 | 1918, 245 fd | 28/2 | 18 | | |
| | 2357 | 3,87 | 91 | 1919 | 21/4 | 19 | | |
| | 2646 | 4,04 | 107 | 1920 | 14/4 | 20 | | |
| | 2584 | 4,04 | 104 | 1921 | 27/3 | 21 | | |
| | 2579 | 3,88 | 100 | 1922 | 22/2 | 22 | | |
| | 2312 | 4,02 | 93 | 1923 | 31/3 | 23 | | |
| | 2279 | 4,07 | 93 | 1924 | 3/8 | 24 | | |
| | 2188 | 4,43 | 97 | 1925, ö | | | | |
| | 2885 | 3,90 | 113 | 1926 | 20/5 | 25 | | |
| | 2702 | 3,73 | 108 | 1927 | 12/3 | 27 | | |
| | 2436 | 4,11 | 100 | 1928 | 28/8 | 28 | | |
| 2888 | 2822 | 3,94 | 111 | | 18/11 | 27 | ♂ | 2882 |

| | | | | | | | | | | | | | |
|-------------|------|------|-----|---------|--|--|--|--|-------|----|---|----|------|
| | 3614 | 3,85 | 139 | 1921 | | | | | 13/9 | 20 | ♂ | 64 | 1561 |
| | 3301 | 3,93 | 130 | 1922 | | | | | 23/1 | 22 | ♂ | 64 | 2317 |
| | 3484 | 3,74 | 130 | 1923 | | | | | 7/3 | 23 | ♀ | 64 | 2317 |
| | 3642 | 3,76 | 136 | 1924 | | | | | 10/3 | 25 | ♀ | 64 | 2317 |
| | 2669 | 3,63 | 97 | 1925 | | | | | 13/3 | 25 | ♂ | 64 | 2317 |
| | 3055 | 3,85 | 119 | 1926 | | | | | 5/4 | 26 | ♀ | 64 | 2317 |
| | 3217 | 3,85 | 124 | 1927 | | | | | 6/4 | 27 | ♂ | 64 | 2882 |
| | 2935 | 3,73 | 109 | 1928 | | | | | 18/4 | 28 | ♂ | 64 | |
| 3044 | 1297 | 3,86 | 50 | 1919 | | | | | 19/9 | 18 | ♀ | | |
| | 1122 | 4,59 | 52 | 1929, k | | | | | 18/9 | 19 | | | |
| | 1994 | 3,89 | 89 | 1921 | | | | | 26/1 | 21 | ♀ | | 1476 |
| | 2295 | 4,00 | 92 | 1922 | | | | | 14/1 | 22 | ♂ | | 1476 |
| | 2032 | 3,98 | 81 | 1923 | | | | | 6/11 | 23 | ♂ | | 1476 |
| | 3175 | 4,16 | 132 | 1924 | | | | | 5/10 | 24 | ♂ | | 2500 |
| | 2763 | 4,25 | 117 | 1925 | | | | | 30/10 | 25 | ♂ | 3 | 2727 |
| | 3114 | 4,04 | 126 | 1926 | | | | | 17/10 | 26 | ♀ | 3 | 2727 |
| | 3459 | 4,20 | 145 | 1927 | | | | | 13/9 | 27 | ♀ | 3 | 2727 |
| | 3022 | 4,03 | 122 | 1928 | | | | | 17/9 | 28 | ♂ | 3 | 2727 |
| 3045 | 1478 | 3,95 | 58 | 1919 | | | | | 18/12 | 19 | ♀ | | 1476 |
| | 1943 | 3,95 | 77 | 1920 | | | | | 9/11 | 20 | ♂ | | 1476 |
| | 2357 | 3,78 | 89 | 1921 | | | | | 26/10 | 21 | ♀ | | 1476 |
| | 2434 | 4,14 | 101 | 1922 | | | | | 6/12 | 22 | ♂ | | 1476 |
| | 2757 | 3,98 | 110 | 1923 | | | | | 16/12 | 23 | ♀ | | 2348 |
| | 2526 | 3,94 | 100 | 1924 | | | | | 9/11 | 24 | ♀ | 4 | 2727 |
| | 2766 | 4,18 | 116 | 1925 | | | | | 25/12 | 25 | ♀ | 4 | 2727 |
| | 2203 | 4,13 | 91 | 1926 | | | | | 17/11 | 26 | ♂ | 4 | 2727 |
| | 3684 | 4,13 | 152 | 1927 | | | | | 4/10 | 27 | ♀ | 4 | 2727 |
| | 2931 | 4,01 | 117 | 1928 | | | | | 29/10 | 28 | ♂ | 4 | 2727 |
| 3052 | 1198 | 4,34 | 52 | 1918 | | | | | | | ♀ | | 1476 |
| | 1620 | 4,06 | 66 | 1919 | | | | | 11/5 | 19 | ♀ | | 1476 |
| | 2182 | 4,08 | 89 | 1920 | | | | | 4/4 | 20 | ♀ | | 1476 |
| | 2134 | 3,87 | 83 | 1921 | | | | | 3/3 | 21 | ♀ | | 1476 |
| | 2717 | 4,20 | 114 | 1922 | | | | | 23/1 | 22 | ♂ | | 1476 |
| | 2972 | 4,22 | 125 | 1923 | | | | | 25/1 | 23 | ♀ | | 1476 |

| Rstb. N:r | Mjölkg. | Fett % | Smf. kg. | Anm. | Kalv- ningsdata | Kalvens kön | Öron n:r | Faderns Rstb. n:r | Rstb. N:r | Mjölkg. | Fett % | Smf. kg. | Anm. | Kalv- ningsdata | Kalvens kön | Öron n:r | Faderns Rstb. n:r |
|-----------|---------|--------|----------|--------------------|--------------------|----------------|----------|----------------------|-----------|---------|--------|----------|------|--------------------|----------------|----------|----------------------|
| | 2760 | 4,22 | 122 | 1924 | 18/12 | 24 ♀ | 2 | 2348 | 3192 | 2927 | 4,36 | 128 | | 30/9 | 28 ♀ | 108 | |
| | 2584 | 4,13 | 107 | 1925 | 1/11 | 25 ♂ | 2 | 2727 | 3193 | 2533 | 3,47 | 88 | ö | 3/8 | 27 | | |
| | 2924 | 4,11 | 120 | 1926 | 30/9 | 26 ♀ | 2 | 2727 | 3194 | 3645 | 3,95 | 144 | | 3/9 | 28 ♀ | | |
| | 3932 | 4,49 | 176 | 1927 | 25/9 | 27 ♀ | 2 | 2727 | 3195 | 3812 | 4,13 | 157 | | 22/10 | 27 ♀ | | |
| | 3597 | 4,32 | 155 | 1928 | 6/9 | 28 ♀ | 2 | 2727 | 3196 | 3032 | 3,58 | 109 | | 23/5 | 28 ♀ | 109 | 2163 |
| 3056 | 1394 | 3,62 | 50 | 1918, 1.k., 206 fd | 8/7 | 18 ♂ | | 1622 | 3197 | 2480 | 3,75 | 93 | | 6/6 | 28 ♂ | | 2163 |
| | 1272 | 3,72 | 47 | 1919 | 28/6 | 19 ♀ | | 1622 | 3199 | 3003 | 3,61 | 108 | | 28/1 | 28 ♀ | | 2353 |
| | 2101 | 3,90 | 82 | 1920 | 20/7 | 20 ♀ | | 1622 | 3229 | 1883 | 3,86 | 73 | | 12/9 | 28 ♀ | | 3163 |
| | 1750 | 4,12 | 72 | 1921, ö | | | | | 3230 | 2525 | 3,55 | 90 | | 30/8 | 28 ♀ | | 3163 |
| | 2707 | 3,69 | 100 | 1922 | 20/12 | 21 ♀ | | 2198 | 3232 | 1859 | 3,25 | 60 | | 20/11 | 27 ♀ † | | |
| | 1970 | 3,73 | 73 | 1923, ö | 22/1 | 23 ♀ | | 2198 | 3233 | 2444 | 3,37 | 82 | | 11/2 | 28 ♀ | 6 | |
| | 1921 | 3,51 | 67 | 1924 | 26/12 | 23 ♀ | | 2198 | 3235 | 1188 | 4,03 | 48 | ö | | | | |
| | 2244 | 3,54 | 79 | 1925 | 26/11 | 24 ♀ | | 2621 | 3311 | 1232 | 4,11 | 51 | | 28/7 | 28 ♀ | 99 | 2520 |
| | 2154 | 3,53 | 76 | 1926 | 24/10 | 25 ♀ | | 2621 | 3322 | 2904 | 4,03 | 117 | | | | | |
| | 1248 | 3,74 | 47 | 1927, ö | 24/9 | 26 ♀ | | 2621 | 3329 | 1989 | 3,90 | 78 | | 17/7 | 28 ♀ | 41 | 2567 |
| | 1575 | 3,58 | 56 | 1928 | 21/12 | 27 ♀ | | 2908 | 3331 | 2210 | 3,85 | 85 | | 2/8 | 28 ♀ | | 2567 |
| 3069 | 2057 | 3,84 | 79 | 1919, 1.k. | 5/12 | 18 ♀ | | | 3332 | 2087 | 4,34 | 91 | g | | | | |
| | 1909 | 4,20 | 80 | 1920 | | | | | 3333 | 1968 | 4,41 | 87 | ö | 30/8 | 28 ♀ | 54 | 2567 |
| | 2431 | 3,97 | 97 | 1921 | 14/3 | 21 ♀ | | 1476 | 3337 | 3471 | 4,13 | 144 | | 25/1 | 28 ♀ | 59 | 2567 |
| | 2284 | 4,14 | 95 | 1922 | 1/4 | 22 ♀ | | | 3351 | 3408 | 4,17 | 142 | 1924 | 31/10 | 23 ♀ | | 2200 |
| | 2002 | 4,17 | 83 | 1923 | 2/6 | 23 ♀ | | 2153 | | 3335 | 4,28 | 143 | 1925 | 17/11 | 24 | | |
| | 2145 | 4,28 | 92 | 1924 | 20/5 | 24 ♀ | | 2153 | | 3336 | 4,18 | 140 | 1926 | 30/11 | 25 ♀ | | 2652 |
| | 2214 | 4,09 | 91 | 1925 | 20/4 | 25 † | | | | 3137 | 4,31 | 135 | 1927 | 12/12 | 26 ♀ | | 2652 |
| | 1511 | 4,53 | 68 | 1926, ö | | | | | | 2622 | 4,12 | 109 | 1928 | 25/12 | 27 ♀ | | 2652 |
| | 2263 | 3,93 | 89 | 1927 | 18/1 | 27 ♀ † | | | 3412 | 3078 | 3,72 | 114 | | 24/4 | 28 † | | |
| | 2143 | 3,97 | 85 | 1928 | 10/3 | 28 ♀ † | | | 3435 | 2637 | 4,31 | 114 | 1920 | 24/11 | 19 ♀ | 35 | 1106 |
| 3114 | 2051 | 4,39 | 90 | 1917, 250 fd | 23/2 | 17 ♀ † | 47 | 518 | | 3879 | 4,35 | 169 | 1921 | 1/11 | 20 ♀ | 35 | 1106 |
| | | | | | | | | | | | | | | 22/9 | 21 ♀ | 35 | 1106 |

3115

| | | | | | | | | |
|------|------|-----|-----------------|-------|----|-----|----|------|
| 1990 | 4,52 | 90 | 1918 | 14/8 | 18 | ♀ | 47 | 1990 |
| 2560 | 3,99 | 102 | 1919 | 11/7 | 19 | † | | 1511 |
| 2392 | 4,39 | 105 | 1920 | 14/6 | 20 | ♀ | 47 | 1561 |
| 2817 | 4,47 | 126 | 1921 | 13/5 | 21 | ♀ | 47 | 1561 |
| 1787 | 4,67 | 83 | 1922, ö | 2/12 | 22 | ♂ | | 2163 |
| 3148 | 4,17 | 131 | 1923 | | | | | |
| 2455 | 4,21 | 103 | 1924 | 31/3 | 24 | ♂ † | | 1561 |
| 288 | 4,26 | 12 | 1925, g | 1/12 | 25 | ♂ | | 2322 |
| 2996 | 3,99 | 119 | 1926 | | | | | |
| 2234 | 4,47 | 100 | 1927, ö | 27/4 | 27 | ♂ | | 2724 |
| 944 | 4,66 | 44 | 1928, ö, 167 fd | | | | | |
| 1052 | 4,46 | 47 | 1917, 122 fd | 1/7 | 17 | ♀ | 48 | 1751 |
| 2187 | 4,63 | 101 | 1918 | 5/7 | 18 | ♀ | 48 | 1511 |
| 2438 | 4,81 | 117 | 1919 | 29/7 | 19 | † | | 1511 |
| 2124 | 5,31 | 113 | 1920 | 6/11 | 20 | ♂ | 48 | 1561 |
| 2617 | 4,91 | 129 | 1921 | 11/12 | 21 | ♀ | 48 | 1561 |
| 2683 | 4,76 | 118 | 1922 | 24/11 | 22 | ♂ | 48 | 2163 |
| 2912 | 4,07 | 119 | 1923 | 26/11 | 23 | ♀ | 48 | 2322 |
| 3281 | 4,18 | 137 | 1924 | 2/12 | 24 | ♂ | 48 | 2322 |
| 3182 | 4,47 | 142 | 1925 | 16/12 | 25 | ♀ | 48 | 2322 |
| 2673 | 4,06 | 108 | 1926 | 24/11 | 26 | ♀ | 48 | 2724 |
| 2635 | 4,44 | 117 | 1927 | 8/12 | 27 | ♂ | 48 | 2724 |
| 2845 | 4,42 | 126 | 1928 | | | | | |
| 2312 | 4,14 | 96 | | 1/1 | 28 | ♂ | | |
| 2168 | 3,76 | 82 | ö | 7/8 | 28 | ♀ | 61 | 2166 |
| 2446 | 3,64 | 89 | ö | 23/5 | 28 | ♂ | 62 | 2166 |
| 2749 | 3,72 | 102 | | 12/6 | 28 | ♀ | 65 | 2166 |
| 2349 | 3,42 | 80 | 243 fd | | | | | |
| 2738 | 4,29 | 118 | | 1/8 | 28 | ♀ | 68 | 2166 |
| 1231 | 3,78 | 47 | 243 fd | 6/11 | 27 | ♂ | | 2166 |
| 3011 | 4,15 | 125 | | 4/3 | 28 | ♀ | | 2853 |
| 3476 | 3,90 | 135 | | 15/1 | 28 | ♂ | | |
| 2809 | 4,42 | 124 | | 3/7 | 28 | ♂ | | |
| 3689 | 3,54 | 130 | | 5/3 | 28 | ♂ | | 2163 |

3461
3525
3528
3531
3532
3544
3592
3614
3616
3619
3620
3638

| | | | | | | | | |
|------|------|-----|------------|--|--|--|--|--|
| 3696 | 4,34 | 160 | 1922 | | | | | |
| 2774 | 4,15 | 115 | 1923 | | | | | |
| 3944 | 3,99 | 157 | 1924 | | | | | |
| 2819 | 3,95 | 111 | 1925 | | | | | |
| 3829 | 4,46 | 171 | 1926 | | | | | |
| 3536 | 4,07 | 144 | 1927 | | | | | |
| 3097 | 3,69 | 114 | 1928 | | | | | |
| 1664 | 3,69 | 61 | | | | | | |
| 3548 | 3,95 | 140 | | | | | | |
| 2552 | 4,12 | 105 | 324 fd | | | | | |
| 2720 | 3,69 | 100 | | | | | | |
| 4428 | 3,76 | 166 | | | | | | |
| 3073 | 3,55 | 109 | | | | | | |
| 2548 | 3,93 | 100 | | | | | | |
| 4399 | 3,33 | 147 | | | | | | |
| 3977 | 3,63 | 145 | | | | | | |
| 3717 | 3,54 | 132 | | | | | | |
| 3266 | 3,40 | 111 | | | | | | |
| 1376 | 3,95 | 54 | 1919 | | | | | |
| 2228 | 4,07 | 91 | 1920 | | | | | |
| 2692 | 3,71 | 100 | 1921 | | | | | |
| 2755 | 3,94 | 108 | 1922 | | | | | |
| 2957 | 3,89 | 115 | 1923 | | | | | |
| 3024 | 4,25 | 129 | 1924 | | | | | |
| 2479 | 3,83 | 95 | 1925, s, ö | | | | | |
| 2581 | 4,38 | 113 | 1926 | | | | | |
| 2142 | 4,11 | 89 | 1927, s, ö | | | | | |
| 2748 | 4,02 | 110 | 1928 tv | | | | | |
| 1818 | 4,13 | 75 | 1920 | | | | | |
| 2435 | 4,22 | 102 | 1921 | | | | | |
| 2629 | 4,21 | 111 | 1922 | | | | | |
| 2494 | 4,30 | 107 | 1923 | | | | | |
| 3563 | 4,17 | 149 | 1924 | | | | | |
| 2432 | 4,06 | 99 | 1925 | | | | | |

| | | | | |
|-------|----|-------|----|------|
| 4/10 | 22 | ♀ | 35 | 2405 |
| 16/10 | 23 | ♀ | 35 | 2390 |
| 22/2 | 25 | ♂ | 35 | 2390 |
| 7/1 | 26 | ♂ | 35 | 2390 |
| 24/1 | 27 | ♀ | 35 | 2923 |
| 26/1 | 28 | ♀ | 35 | 3069 |
| 30/8 | 28 | ♀ | | 2940 |
| 2/11 | 27 | ♂ | 24 | 2237 |
| 10/3 | 28 | ♀ | 28 | 2237 |
| 27/12 | 27 | ♂ | | 2647 |
| 3/11 | 27 | ♂ | 32 | 2237 |
| 30/12 | 27 | ♀ | | 2786 |
| 19/1 | 28 | ♂ | | 2934 |
| 31/10 | 27 | ♂ | 26 | 2792 |
| 2/12 | 27 | ♂ | 28 | 2792 |
| 13/4 | 28 | ♂ | 31 | 2792 |
| 30/6 | 28 | ♂ | 32 | 2792 |
| 6/9 | 18 | ♂ | 22 | 1837 |
| 10/11 | 19 | ♀ | 22 | 1837 |
| 11/11 | 20 | ♂ | 22 | 1872 |
| 18/12 | 21 | ♂ † | | |
| 15/1 | 23 | ♂ | 22 | 1872 |
| 22/1 | 24 | ♂ | 22 | 1872 |
| 9/1 | 25 | ♂ | 22 | 1872 |
| 3/5 | 26 | ♂ | 22 | 3121 |
| 17/7 | 27 | ♀ | 22 | 3121 |
| 28/10 | 28 | ♂ ♂ † | 22 | 3121 |
| 3/10 | 19 | ♂ | 23 | 1837 |
| 4/11 | 20 | ♂ | 23 | 1872 |
| 10/10 | 21 | ♂ | 23 | 1872 |
| 1/11 | 22 | ♀ | 23 | 1837 |
| 18/10 | 24 | ♂ | 23 | 1837 |
| 16/1 | 25 | ♂ | 23 | 1872 |

| Rstb. N:r | Mjöljk kg. | Fett % | Smf. kg. | Anm. | Kalv- ningsdata | Kalvens kön | Öron n:r | Faderns Rstb. n:r | Rstb. N:r | Mjöljk kg. | Fett % | Smf. kg. | Anm. | Kalv- ningsdata | Kalvens kön | Öron n:r | Faderns Rstb. n:r |
|-----------|------------|--------|----------|--------|--------------------|----------------|----------|----------------------|-----------|------------|--------|----------|------|--------------------|----------------|----------|----------------------|
| | 2811 | 4,15 | 117 | 1926 | 6/1 | 26 ♀ | 23 | 2566 | | 4727 | 3,80 | 179 | 1925 | 20/9 | 25 ♀ | | 2322 |
| | 2828 | 3,94 | 111 | 1927 | 8/1 | 27 ♀ | 23 | 3116 | | 4190 | 3,85 | 161 | 1926 | 1/9 | 26 ♀ | | 2715 |
| | 2891 | 4,01 | 116 | 1928 | 12/1 | 28 ♀ | 23 | 3116 | | 4778 | 3,88 | 185 | 1927 | 24/8 | 27 ♀ | | 2885 |
| 3644 | 2526 | 3,99 | 100 | | 1/2 | 28 ♀ | | 2556 | | 4613 | 3,80 | 175 | 1928 | 3/9 | 28 ♀ | | 2885 |
| 3654 | 3675 | 4,27 | 156 | k | 7/10 | 27 ♀ | | 2556 | 4220 | 388 | 3,40 | 13 | 1915 | 2/10 | 15 ♀ † | | |
| 3657 | 3606 | 3,76 | 136 | | 28/1 | 28 ♀ | | 2556 | | 3628 | 3,79 | 138 | 1916 | 30/8 | 16 ♀ † | | |
| 3672 | 3419 | 3,71 | 127 | | 26/3 | 28 ♀ | | 2556 | | 3047 | 3,99 | 122 | 1917 | 12/9 | 17 ♀ | | 1449 |
| 3685 | 3333 | 3,43 | 114 | 1927 e | 8/5 | 27 ♀ | | | | 2543 | 4,25 | 108 | 1918 | 12/9 | 18 ♀ | | 1431 |
| | 2531 | 3,77 | 95 | 1928 | | | | | | 3149 | 4,23 | 133 | 1919 | 24/11 | 19 ♂ | | 1560 |
| 3695 | 2851 | 3,75 | 108 | 1928 | 14/1 | 28 ♀ | | | | 5230 | 4,04 | 211 | 1920 | 11/12 | 20 ♀ † | | 1435 |
| 3732 | 3555 | 3,83 | 136 | | 20/9 | 28 ♀ | | | | 4711 | 3,95 | 186 | 1921 | 25/12 | 21 ♀ | | 2166 |
| 3734 | 3782 | 3,41 | 129 | | 1/2 | 28 ♀ | | | | 4537 | 4,01 | 182 | 1922 | 21/11 | 22 ♀ | | 2166 |
| 3757 | 2474 | 3,50 | 87 | 1925 | | | | | | 5379 | 3,72 | 200 | 1923 | 25/12 | 23 ♀ | | 2515 |
| | 3001 | 3,70 | 111 | 1926 | | | | | | 4554 | 4,17 | 190 | 1924 | 14/12 | 24 ♀ | | 3222 |
| | 2119 | 3,78 | 80 | 1927 | | | | | | 4287 | 3,87 | 166 | 1925 | 20/11 | 25 ♀ | | 2713 |
| | 3210 | 3,53 | 114 | 1928 | | | | | | 4459 | 3,82 | 170 | 1926 | 27/10 | 26 ♀ | | 2885 |
| 3793 | 3782 | 3,84 | 146 | | 9/11 | 27 | | | | 5426 | 3,95 | 215 | 1927 | | | | |
| | | | | | 1/9 | 28 ♂ ♀ | | 2411 | | 3748 | 3,76 | 141 | 1928 | 30/1 | 28 ♂ | | 2893 |
| 3805 | 2250 | 4,33 | 98 | 1920 | | | | | 4221 | 2228 | 4,12 | 92 | 1919 | 14/11 | 19 ♂ | | 1560 |
| | 2323 | 4,50 | 106 | 1921 | | | | | | 3342 | 4,18 | 140 | 1920 | 6/12 | 20 ♂ | | 2024 |
| | 3023 | 4,08 | 123 | 1922 | | | | | | 4128 | 4,05 | 167 | 1921 | | | | |
| | 3249 | 4,48 | 146 | 1923 | | | | | | 4224 | 4,11 | 174 | 1922 | | | | |
| | 2889 | 4,57 | 132 | 1924 | | | | | | 3686 | 4,10 | 151 | 1923 | 20/4 | 22 ♀ | | 2162 |
| | 3529 | 4,48 | 158 | 1925 | | | | | | 4445 | 4,49 | 200 | 1924 | 11/7 | 23 ♀ | | 1470 |
| | 3456 | 4,53 | 157 | 1926 | | | | | | 2102 | 4,85 | 102 | 1925 | | | | |
| | 3474 | 4,54 | 158 | 1927 | | | | | | 5280 | 4,00 | 211 | 1926 | 5/12 | 25 ♀ | | 2713 |
| | 3581 | 4,34 | 155 | 1928 | 28/6 | 28 ♀ | | 3103 | | 5566 | 4,16 | 231 | 1927 | 20/11 | 26 ♀ | | 2893 |
| | | | | | | | | | | | | | | 6/11 | 27 ♀ | | 2893 |

| | | | | | | | | | |
|------|------|------|-----|----------|-------|----|-----|------|------|
| 3806 | 3160 | 4,07 | 129 | 1921 | | | | | |
| | 3914 | 4,07 | 159 | 1922 | | | | | |
| | 3900 | 4,05 | 158 | 1923 | | | | | |
| | 3049 | 4,19 | 128 | 1924 | | | | | |
| | 2990 | 4,27 | 128 | 1925, ö | | | | | |
| | 3335 | 4,53 | 151 | 1926 | | | | | |
| | 4169 | 4,21 | 175 | 1927 | | | | | |
| | 3478 | 4,16 | 145 | 1928 | | | | | |
| 3813 | 3634 | 3,96 | 144 | | 24/12 | 27 | ♂ | 3103 | |
| 4084 | 2689 | 3,75 | 101 | | 8/3 | 28 | ♀ | 20 | 2958 |
| 4085 | 2817 | 3,98 | 112 | | 25/8 | 28 | ♀ | 95 | 2586 |
| 4101 | 2169 | 3,72 | 81 | | 20/5 | 28 | ♂ | 94 | 2586 |
| 4104 | 3631 | 3,76 | 137 | | 16/7 | 28 | ♂ † | | |
| 4107 | 1879 | 3,95 | 74 | | 7/10 | 28 | ♀ | 108 | 2684 |
| 4117 | 3835 | 3,75 | 144 | | 26/6 | 28 | ♂ † | | |
| 4119 | 1139 | 4,06 | 46 | k, ö, js | 8/10 | 28 | ♀ | 123 | 2684 |
| 4131 | 1757 | 3,42 | 60 | | 18/9 | 28 | ♀ | 125 | 2684 |
| 4133 | 2104 | 3,52 | 74 | | 24/7 | 28 | ♂ | | |
| 4146 | 2250 | 3,68 | 83 | | 20/1 | 28 | ♂ | 2593 | |
| 4149 | 3472 | 3,37 | 120 | | 28/10 | 28 | ♂ | 3000 | |
| 4151 | 2876 | 4,04 | 116 | | 19/10 | 28 | ♀ | 4 | 2847 |
| 4152 | 2632 | 3,40 | 90 | | 9/8 | 28 | ♀ | 28 | 2847 |
| 4159 | 2440 | 4,08 | 100 | | 27/10 | 28 | ♀ | 29 | 2847 |
| 4160 | 3343 | 3,88 | 130 | | 2/9 | 28 | ♀ | | |
| 4163 | 3501 | 3,93 | 137 | ö | 18/7 | 28 | ♀ | 52 | 2991 |
| 4166 | 3137 | 4,32 | 135 | ö | | | | | |
| 4174 | 2152 | 3,39 | 73 | | 10/7 | 28 | ♀ | 58 | 2992 |
| 4192 | 1758 | 4,80 | 84 | 1927 | 27/3 | 28 | ♀ | | |
| | 2439 | 4,31 | 105 | 1928 | 4/12 | 26 | ♂ | | |
| 4219 | 4005 | 3,59 | 144 | 1920 | | | | | |
| | 3790 | 3,88 | 147 | 1921 | 11/1 | 20 | ♂ | 1465 | |
| | 3575 | 3,87 | 138 | 1922 | 18/12 | 21 | ♀ | 1470 | |
| | 4731 | 3,69 | 174 | 1923 | 25/10 | 22 | ♂ | 2166 | |
| | 3651 | 3,87 | 141 | 1924 | 22/9 | 23 | ♀ | 1470 | |
| | | | | | 23/10 | 24 | ♀ | 2604 | |

| | | | | | | | | | |
|------|------|------|------|--------------|--|--|--|-------|----------------|
| 4940 | 4,16 | 198 | 1928 | | | | | | |
| 4238 | 3030 | 3,84 | 116 | | | | | 4/7 | 28 ♀ 144 2684 |
| 4240 | 3473 | 4,28 | 149 | ö | | | | | |
| 4257 | 1256 | 4,34 | 54 | 1918, 168 fd | | | | 16/5 | 18 ♂ 51 1511 |
| | 1958 | 4,59 | 90 | 1919 | | | | 13/6 | 19 ♂ 51 1511 |
| | 1912 | 5,20 | 99 | 1920 | | | | 17/5 | 20 † |
| | 2222 | 5,07 | 113 | 1921 | | | | 7/5 | 21 ♀ 51 1561 |
| | 2410 | 4,58 | 110 | 1922 | | | | 6/4 | 22 ♂ 15 1561 |
| | 2217 | 4,33 | 96 | 1923 | | | | 14/5 | 23 ♂ 51 2322 |
| | 2330 | 4,45 | 104 | 1924 | | | | 12/5 | 24 ♂ 51 2322 |
| | 2525 | 4,76 | 120 | 1925 | | | | 29/4 | 25 ♂ 51 2499 |
| | 2139 | 4,71 | 101 | 1926 | | | | 16/5 | 26 ♀ 51 2724 |
| | 2223 | 4,83 | 108 | 1927 | | | | 5/7 | 27 ♂ † |
| | 1433 | 5,04 | 72 | 1928, ö | | | | 25/11 | 28 ♂ † |
| 4276 | 1822 | 3,85 | 71 | | | | | 1/3 | 28 ♀ 5857 |
| 4286 | 1623 | 3,86 | 63 | ö | | | | | |
| 4287 | 1687 | 3,89 | 66 | k | | | | | |
| 4290 | 2264 | 4,05 | 92 | | | | | 20/3 | 28 ♀ 117 2520 |
| 4292 | 2584 | 4,21 | 109 | | | | | 9/10 | 28 ♀ 119 2520 |
| 4320 | 1550 | 3,71 | 58 | 1918 | | | | 16/10 | 18 ♀ 38 348 |
| | 2112 | 3,83 | 81 | 1919 | | | | 3/10 | 19 ♂ 38 1106 |
| | 2304 | 3,90 | 90 | 1920 | | | | 12/9 | 20 ♀ 38 1106 |
| | 2524 | 3,92 | 99 | 1921 | | | | | |
| | 2120 | 3,95 | 84 | 1922, ö | | | | 8/4 | 22 ♀ 1106 |
| | 2545 | 3,67 | 93 | 1923 | | | | 20/2 | 23 ♂ 38 2243 |
| | 3256 | 3,72 | 121 | 1924 | | | | 22/1 | 24 ♀ 38 2390 |
| | 3161 | 3,85 | 122 | 1925 | | | | 11/1 | 25 ♂ 38 2390 |
| | 3842 | 4,03 | 155 | 1926 | | | | 22/11 | 25 ♂ 38 2390 |
| | 2985 | 3,91 | 117 | 1927, 270 fd | | | | 12/10 | 27 ♂ 38 3096 |
| | 3942 | 3,91 | 154 | 1928, tv | | | | 20/9 | 28 ♂ ♀ 38 3096 |
| 4321 | 2636 | 4,05 | 107 | 1920 | | | | 7/9 | 20 ♂ 39 |
| | 2942 | 4,10 | 121 | 1921 | | | | 20/10 | 21 ♂ 39 1106 |
| | 3717 | 4,13 | 153 | 1922 | | | | | |
| | 3124 | 4,19 | 131 | 1923 | | | | 28/11 | 22 † |

| Rstb. N:r | Mjölkg. | Fett % | Smf. kg. | Anm. | Kalv- ningsdata | Kalvens kön | Öron n:r | Faderns Rstb. n:r |
|-------------|---------|--------|----------|-----------|--------------------|----------------|----------|----------------------|
| | 2480 | 3,98 | 99 | 1924 | 2/4 | 24 | ♀ | 39 |
| | 2970 | 3,92 | 116 | 1925 | 17/4 | 25 | ♂ | 39 |
| | 4124 | 4,06 | 168 | 1926 | 9/3 | 26 | ♀ | 39 |
| | 3540 | 4,07 | 144 | 1927 | 12/2 | 27 | ♀ | 39 |
| | 1271 | 3,96 | 50 | 270 fd, ö | | | | |
| 4324 | 2681 | 4,61 | 124 | 1922 | 22/1 | 22 | ♂ | 43 |
| | 2503 | 4,47 | 112 | 1923 | 1/1 | 23 | ♂ | 43 |
| | 4047 | 4,42 | 179 | 1924 | 11/11 | 23 | ♀ | 43 |
| | 2899 | 4,38 | 127 | 1925 | 25/1 | 25 | ♂ | 43 |
| | 3241 | 4,61 | 154 | 1926 | 10/12 | 25 | ♂ | 43 |
| | 4192 | 4,70 | 197 | 1927 | 24/10 | 26 | ♂ | 43 |
| | 2819 | 4,31 | 121 | 1928 | 12/10 | 27 | ♂ | |
| 4338 | 2507 | 3,55 | 89 | | 30/3 | 28 | ♀ | 2940 |
| 4339 | 2956 | 3,69 | 108 | 1927 | 6/11 | 26 | ♂ | 2382 |
| | 1574 | 4,32 | 68 | 1928 | | | | |
| 4351 | 2566 | 3,40 | 87 | 1926 | 30/1 | 26 | ♂ | |
| | 2583 | 3,52 | 91 | 1927 | 15/11 | 26 | ♂ | |
| | 2899 | 3,53 | 102 | 1928 | 3/11 | 27 | † | |
| 4359 | 3100 | 3,65 | 113 | 1925 | 11/10 | 24 | ♀ | 2547 |
| | 3071 | 3,51 | 108 | 1926 | 3/12 | 25 | ♀ | 2547 |
| | 2522 | 3,69 | 93 | 1927 | 24/11 | 26 | ♀ | 2547 |
| | 2439 | 3,66 | 89 | 1928 | 10/11 | 27 | ♀ | 2547 |
| 4371 | 3084 | 3,69 | 115 | 1926 | | | | |
| | 2983 | 3,83 | 114 | 1927 | 11/12 | 26 | ♂ | 3066 |
| | 2990 | 3,83 | 115 | 1928 | 23/12 | 27 | ♀ | 3066 |
| 4386 | 1745 | 3,62 | 63 | | 12/2 | 28 | ♂ | 2936 |
| 4394 | 1748 | 3,52 | 61 | | 31/5 | 28 | ♀ | 2934 |

| Rstb. N:r | Mjölkg. | Fett % | Smf. kg. | Anm. | Kalv- ningsdata | Kalvens kön | Öron n:r | Faderns Rstb. n:r |
|-------------|---------|--------|----------|--------------------|--------------------|----------------|----------|----------------------|
| | 2778 | 3,87 | 107 | 1925 | 18/4 | 25 | | |
| | 2552 | 4,21 | 107 | 1926 | 25/4 | 26 | | |
| | 2879 | 4,11 | 120 | 1927 | 30/4 | 27 | | |
| | 2661 | 3,89 | 104 | 1928 | | | | |
| 4596 | 2098 | 4,25 | 89 | 1919, 307 fd | 25/12 | 18 | | |
| | 2284 | 4,16 | 95 | 1920 | 4/2 | 20 | | |
| | 2095 | 4,13 | 87 | 1921 | 16/3 | 21 | | |
| | 2042 | 4,05 | 83 | 1922 | 20/4 | 22 | | |
| | 2463 | 3,92 | 96 | 1923 | 3/5 | 23 | | |
| | 2221 | 4,27 | 95 | 1924 | 19/9 | 24 | | |
| | 2820 | 4,31 | 122 | 1925 | 26/8 | 25 | | |
| | 2864 | 4,37 | 125 | 1926 | 30/8 | 26 | | |
| | 3077 | 4,29 | 132 | 1927 | 1/9 | 27 | | |
| | 2643 | 4,59 | 121 | 1928 | | | | |
| 4606 | 2602 | 3,93 | 102 | 1921 | 31/8 | 21 | ♂ | 76 |
| | 2533 | 3,82 | 97 | 1922 | 12/8 | 22 | ♀ | 76 |
| | 2768 | 3,78 | 105 | 1923 | 25/8 | 23 | ♀ | 76 |
| | 3356 | 3,82 | 128 | 1924 | 31/8 | 24 | ♀ | 76 |
| | 2580 | 4,04 | 104 | 1925 | 12/8 | 25 | ♀ | 76 |
| | 2797 | 4,18 | 117 | 1926 | 2/11 | 26 | ♂ | 76 |
| | 3110 | 4,00 | 125 | 1927 | 3/10 | 27 | ♀ | 76 |
| | 3475 | 3,91 | 136 | 1928 | 5/9 | 28 | ♀ | 76 |
| 4618 | 1153 | 4,32 | 50 | 1919, 1.k., 352 fd | 13/11 | 18 | ♂ | 2495 |
| | 2239 | 4,20 | 94 | 1920 | 29/10 | 19 | ♂ | |
| | 1897 | 4,36 | 83 | 1921 | 20/9 | 20 | ♀ | 2495 |
| | 2366 | 4,12 | 98 | 1922 | 16/10 | 21 | ♂ | |
| | 1881 | 3,88 | 73 | 1923 | 31/8 | 22 | ♀ | |
| | | | | | 23/9 | 23 | ♀ | 27 |

| | | | | | | | | | |
|------|------|------|-----|-----------|----|-------|----|---|---------|
| 4403 | 726 | 4,01 | 29 | 180 | fd | | | | |
| 4411 | 2749 | 4,17 | 114 | ö | | 24/1 | 28 | ♀ | 51 2647 |
| 4460 | 2094 | 3,49 | 73 | | | 5/5 | 28 | ♂ | |
| 4535 | 451 | 3,80 | 17 | ö | | | | | |
| 4544 | 2300 | 4,01 | 92 | 1921 | | 26/9 | 20 | ♂ | 1698 |
| | 2694 | 3,75 | 101 | 1922 | | 4/10 | 21 | ♂ | 2164 |
| | 3312 | 3,80 | 126 | 1923 | | 5/10 | 22 | ♂ | 2327 |
| | 3208 | 4,32 | 139 | 1924 | | 10/9 | 23 | ♀ | 2327 |
| | 2629 | 4,22 | 111 | 1925 | | 26/8 | 24 | ♂ | 2462 |
| | 2984 | 4,03 | 120 | 1926 | | 20/11 | 25 | ♂ | 2462 |
| | 5308 | 4,08 | 217 | 1927 | | 17/11 | 26 | ♂ | 2704 |
| | 3185 | 3,76 | 120 | 1928 | | 2/3 | 28 | ♀ | 2704 |
| 4545 | 2525 | 4,12 | 104 | 1921, 281 | fd | 22/1 | 21 | ♂ | 1698 |
| | 3009 | 3,78 | 114 | 1922 | | 8/2 | 22 | ♂ | 1429 |
| | 3174 | 3,97 | 126 | 1923 | | 27/3 | 23 | ♂ | 2327 |
| | 3541 | 4,48 | 159 | 1924 | | 13/4 | 24 | ♀ | 2327 |
| | 2760 | 4,46 | 123 | 1925 | | 3/8 | 25 | ♀ | 2462 |
| | 2987 | 3,68 | 110 | 1926 | | 18/8 | 26 | ♂ | 2462 |
| | 4021 | 3,49 | 141 | 1927 | | 28/7 | 27 | ♂ | 2704 |
| | 2583 | 3,73 | 96 | 1928 | | 11/8 | 28 | ♂ | 2704 |
| 4551 | 2048 | 3,78 | 77 | ö, † | | 12/7 | 28 | ♂ | |
| 4564 | 2075 | 3,98 | 83 | 1920, 254 | fd | 17/2 | 20 | | |
| | 2061 | 4,04 | 83 | 1921 | | 5/5 | 21 | | |
| | 2222 | 4,01 | 88 | 1922 | | 11/3 | 22 | | |
| | 2066 | 4,08 | 84 | 1923 | | 11/2 | 23 | | |
| | 3058 | 3,88 | 119 | 1924 | | 22/1 | 24 | | |
| | 2900 | 3,61 | 105 | 1925 | | 14/1 | 25 | | |
| | 3122 | 3,79 | 118 | 1926 | | 5/1 | 26 | | |
| | 2820 | 4,15 | 117 | 1927 | | 6/2 | 27 | | |
| | 2425 | 3,71 | 90 | 1928 | | | | | |
| 4566 | 1169 | 4,28 | 50 | 1921, 186 | fd | 20/4 | 21 | | |
| | 1762 | 4,15 | 73 | 1922 | | 18/4 | 22 | | |
| | 2045 | 4,04 | 83 | 1923 | | 24/4 | 23 | | |
| | 2643 | 3,98 | 125 | 1924 | | 16/4 | 24 | | |

| | | | | | | | | | | |
|------|------|------|-----|-----------------|----|------|----|---|--|-------------------|
| | 2278 | 4,21 | 96 | 1924 | | | | | | |
| | 2909 | 4,02 | 117 | 1925 | | | | | | 30/10 24 ♀ 2312 |
| | 2422 | 4,09 | 99 | 1926 | | | | | | 24/2 26 ♀ 38 2696 |
| | 2333 | 3,98 | 93 | 1927 | | | | | | 28/2 27 ♀ 2696 |
| | 2658 | 4,08 | 109 | 1928 | | | | | | 19/3 28 ♂ 2696 |
| 4619 | 1569 | 3,70 | 58 | 1919, 1.k., 265 | fd | 3/10 | 18 | ♀ | | 2495 |
| | | | | | | 8/10 | 19 | ♂ | | 2495 |
| | | | | | | 10/9 | 20 | ♂ | | 2495 |
| | 2214 | 3,98 | 88 | 1920 | | | | | | |
| | 2294 | 3,99 | 91 | 1921 | | | | | | |
| | 1648 | 4,02 | 66 | 1922, g | | | | | | 19/5 22 ♂ |
| | 2274 | 3,81 | 87 | 1923 | | | | | | 20/4 23 ♂ 2196 |
| | 1911 | 4,09 | 78 | 1924 | | | | | | 30/6 24 ♂ 2471 |
| | 2053 | 3,99 | 82 | 1925 | | | | | | 20/5 25 ♂ 2617 |
| | 1876 | 3,96 | 74 | 1926 | | | | | | 4/6 26 ♂ 2696 |
| | 2234 | 3,93 | 88 | 1927 | | | | | | 7/5 27 ♂ |
| | 2051 | 3,77 | 77 | 1928 | | | | | | 4/4 28 ♀ 3031 |
| 4620 | 444 | 3,81 | 17 | 1928, 1.k., 58 | fd | 3/9 | 18 | ♀ | | 2495 |
| | 1514 | 3,95 | 60 | 1919 | | | | | | 26/8 19 ♂ 2495 |
| | 2396 | 4,11 | 99 | 1920 | | | | | | 27/7 20 ♂ 2495 |
| | 2532 | 3,98 | 101 | 1921 | | | | | | 13/6 21 ♀ |
| | 2047 | 4,48 | 92 | 1922, k | | | | | | 12/4 22 |
| | 1639 | 4,30 | 70 | 1923 | | | | | | 7/9 23 ♂ 2196 |
| | 3159 | 3,97 | 126 | 1924 | | | | | | 31/8 24 ♂ 2346 |
| | 2704 | 4,14 | 109 | 1925 | | | | | | 15/7 25 ♂ |
| | 2671 | 4,08 | 109 | 1926 | | | | | | 28/8 26 ♀ 15 2696 |
| | 2840 | 3,92 | 111 | 1927, ö | | | | | | |
| | 2208 | 3,80 | 84 | 1928 | | | | | | 8/12 27 ♀ 18 2696 |
| | | | | | | | | | | 26/10 28 ♂ 3031 |
| 4627 | 1558 | 4,16 | 65 | 1920 | | | | | | 22/5 20 ♂ † |
| | 1661 | 4,18 | 69 | 1921 | | | | | | 28/9 21 ♂ † 1476 |
| | 2360 | 4,36 | 103 | 1922 | | | | | | 12/10 22 ♂ † 1476 |
| | 1877 | 4,45 | 84 | 1923 | | | | | | 5/12 23 ♂ † 1476 |
| | 2470 | 4,17 | 103 | 1924 | | | | | | 23/11 24 † |
| | 2271 | 4,34 | 99 | 1925 | | | | | | 23/11 25 † |

| | | | | | | | | | |
|------|------|------|-----|-----------|-------|----|-----|----|------|
| 4773 | 2723 | 3,76 | 102 | | 4/10 | 28 | ♀ | 16 | 3073 |
| 4779 | 2619 | 3,21 | 84 | | 6/3 | 28 | ♂ | 25 | 3081 |
| 4782 | 3199 | 3,32 | 106 | | 23/1 | 28 | ♂ | 29 | 3081 |
| 4783 | 3811 | 4,09 | 156 | | 11/9 | 28 | ♀ | 30 | 3081 |
| 4790 | 5045 | 3,62 | 183 | 1926 | 10/9 | 26 | ♀ | | 2405 |
| | 4324 | 3,59 | 155 | 1927 | 10/9 | 27 | ♀ | | 2405 |
| | 3820 | 3,66 | 140 | 1928 | 17/9 | 28 | ♂ | | |
| 4791 | 4405 | 3,96 | 174 | 1927, k | 19/10 | 26 | ♀ | | 2405 |
| | 2468 | 4,03 | 100 | 1928 | 20/5 | 28 | ♂ | | |
| 4792 | 3710 | 3,19 | 118 | k | | | | | |
| 4794 | 3120 | 3,52 | 110 | | 6/3 | 28 | ♂ | | 2405 |
| 4796 | 2253 | 3,87 | 87 | | 28/3 | 28 | ♂ | | 2405 |
| 4818 | 3684 | 3,26 | 120 | 1926 | 23/11 | 25 | ♂ | | 2535 |
| | 2917 | 3,26 | 95 | 1927 | 29/1 | 27 | ♂ | | 2535 |
| | 1464 | 3,81 | 56 | 1928, ö | 31/8 | 28 | ♂ | | 2535 |
| 4820 | 3125 | 2,98 | 93 | 1926 | 11/11 | 25 | ♀ | | 2547 |
| | 2210 | 3,03 | 67 | 1927 | 14/11 | 26 | ♀ | | 2547 |
| | 2345 | 3,04 | 71 | 1928 | 11/11 | 27 | ♂ | | 2547 |
| 4822 | 1065 | 4,22 | 45 | ö, 210 fd | | | | | |
| 4840 | 3030 | 3,77 | 114 | 1926 | 10/11 | 25 | ♀ | | 2111 |
| | 3682 | 3,76 | 138 | 1927 | 16/11 | 26 | ♀ | | 3066 |
| | 2471 | 3,57 | 88 | 1928 | 26/2 | 28 | ♀ | | 3066 |
| 4841 | 2339 | 4,41 | 106 | 1926, s | 30/10 | 25 | † | | |
| | 4155 | 4,35 | 181 | 1927 | 29/10 | 27 | ♂ | | 3066 |
| | 2888 | 4,27 | 123 | 1928 | 4/3 | 28 | ♀ | | 3066 |
| 4872 | 2126 | 3,59 | 76 | | 1/8 | 28 | ♂ | | 2792 |
| 4873 | 2571 | 3,79 | 96 | | 27/3 | 28 | ♂ | 35 | 2792 |
| 4877 | 3149 | 3,82 | 120 | | 1/3 | 28 | ♂ | | 2792 |
| 4896 | 3183 | 4,22 | 133 | 1927 | 19/10 | 27 | ♀ | | |
| | 2959 | 4,16 | 123 | 1928 | | | | | |
| 4897 | 3405 | 3,82 | 127 | 1927 | 27/12 | 26 | ♂ † | | |
| | 3933 | 3,75 | 147 | 1928 | 17/12 | 27 | ♂ † | | |
| 4899 | 4063 | 3,38 | 137 | 1927 | 17/2 | 27 | ♀ | | |
| | 3896 | 3,46 | 135 | 1928 | 10/3 | 28 | ♀ | | |

| | | | | | | | | | | | |
|------|------|------|-----|--------------|--|--|--|--|-------|----|---|
| | 2326 | 3,73 | 87 | 1926 | | | | | 19/5 | 26 | |
| | 2384 | 3,50 | 83 | 1927 | | | | | 24/5 | 27 | |
| | 1966 | 3,76 | 74 | 1928 | | | | | 30/8 | 28 | |
| 4964 | 2374 | 3,34 | 79 | | | | | | 26/1 | 28 | ♂ |
| 4973 | 2923 | 3,74 | 109 | 1927 | | | | | 31/2 | 27 | ♂ |
| | 3861 | 3,67 | 142 | 1928 | | | | | 27/2 | 28 | ♂ |
| 4974 | 3634 | 4,09 | 149 | | | | | | 26/4 | 28 | ♀ |
| 4976 | 2934 | 3,80 | 111 | | | | | | 31/10 | 27 | ♀ |
| 4981 | 2170 | 3,80 | 83 | | | | | | 11/12 | 27 | ♂ |
| 4982 | 3094 | 4,00 | 124 | | | | | | 28/7 | 28 | ♀ |
| 4983 | 3461 | 3,83 | 133 | | | | | | 14/4 | 28 | ♀ |
| 4990 | 3066 | 4,31 | 133 | | | | | | 3/12 | 27 | ♂ |
| 4994 | 2991 | 3,71 | 111 | | | | | | 18/3 | 28 | ♂ |
| 5034 | 2171 | 3,70 | 80 | | | | | | | | |
| 5053 | 2020 | 3,73 | 75 | | | | | | 6/7 | 28 | ♂ |
| 5058 | 2852 | 3,67 | 105 | | | | | | 23/4 | 28 | ♀ |
| 5059 | 2254 | 3,55 | 80 | | | | | | 27/2 | 28 | ♀ |
| 5061 | 2489 | 3,47 | 86 | | | | | | 26/2 | 28 | † |
| 5124 | 1021 | 3,76 | 38 | 1921, 143 fd | | | | | | | |
| | 2633 | 3,38 | 89 | 1922 | | | | | | | |
| | 2415 | 3,44 | 83 | 1923 | | | | | | | |
| | 2733 | 3,76 | 103 | 1924 | | | | | | | |
| | 3312 | 3,28 | 109 | 1925 | | | | | | | |
| | 2466 | 3,50 | 87 | 1926 | | | | | | | |
| | 4698 | 3,40 | 160 | 1927 | | | | | | | |
| | 3423 | 3,64 | 125 | 1928 | | | | | 8/12 | 27 | |
| 5166 | 1639 | 3,25 | 54 | | | | | | 29/5 | 28 | ♀ |
| 5191 | 1991 | 3,69 | 74 | 1921 | | | | | | | |
| | 2408 | 3,76 | 91 | 1922 | | | | | 26/4 | 21 | |
| | 2301 | 3,82 | 88 | 1923 | | | | | 8/11 | 22 | |
| | 2739 | 3,73 | 102 | 1924 | | | | | 3/11 | 23 | |
| | 2872 | 3,86 | 97 | 1925 | | | | | 18/3 | 25 | |
| | 3167 | 3,69 | 117 | 1926 | | | | | 1/1 | 26 | |
| | 3351 | 3,46 | 117 | 1927 | | | | | 13/2 | 27 | ♀ |

2556
3107

2556
2556
2556
2797

2259

1878

| | | | | | | | | | |
|------|--------------|------|-----|--------------|-------|----|----|---------|--|
| | 2850 | 4,39 | 125 | 1928 | | | | | |
| 5262 | 2535 | 4,23 | 107 | 1926 | 5/6 | 26 | ♀ | | |
| | 2632 | 4,31 | 115 | 1927 | 26/5 | 27 | | | |
| | 2404 | 4,33 | 104 | 1928 | | | | | |
| 5263 | 1827 | 4,36 | 80 | 1923 | 17/9 | 22 | † | | |
| | 1901 | 4,03 | 77 | 1924 | 26/9 | 23 | ♀ | | |
| | 1846 | 3,82 | 70 | 1925 | 19/1 | 25 | ♀ | | |
| | 2036 | 4,04 | 82 | 1926 | 5/10 | 26 | † | | |
| | 2174 | 4,13 | 90 | 1927 | 10/10 | 27 | † | | |
| | 2243 | 3,87 | 87 | 1928 | | | | | |
| 5264 | 2173 | 3,81 | 83 | 1923 | 23/9 | 22 | ♀ | 2344 | |
| | 2440 | 3,72 | 91 | 1924 | 23/9 | 23 | † | | |
| | 1553 | 3,73 | 58 | 1925 | 28/9 | 24 | † | | |
| | 1964 | 3,63 | 71 | 1926 | 18/11 | 25 | † | | |
| | 2276 | 3,41 | 78 | 1927 | 11/10 | 26 | † | | |
| | 2104 | 3,74 | 79 | 1928 | | | | | |
| 5284 | 2505 | 3,87 | 97 | | 14/7 | 28 | | | |
| 5285 | 2588 | 3,73 | 97 | | 8/1 | 28 | | | |
| 5288 | 2854 | 4,22 | 120 | 1921, 249 fd | 24/2 | 21 | ♂ | 1465 | |
| | 4226 | 4,18 | 177 | 1922 | 1/3 | 22 | ♀ | 1470 | |
| | 4312 | 4,12 | 178 | 1923 tv | 4/2 | 23 | ♂♂ | 2318 | |
| | 4756 | 4,32 | 206 | 1924 | 7/2 | 24 | ♀ | 2316 | |
| | 4458 | 4,26 | 188 | 1925 | 28/2 | 25 | ♀ | 2609 | |
| | 6004 | 3,82 | 229 | 1926 | 18/1 | 26 | ♀ | 2609 | |
| | 4833 | 4,22 | 204 | 1927 | 23/2 | 27 | ♂ | 2885 | |
| | 3940 | 4,03 | 159 | 1928 | 15/1 | 28 | ♂ | 2885 | |
| 5290 | 2246 | 4,23 | 95 | 1922 | 11/12 | 21 | ♀ | 1470 | |
| | 1980 | 4,01 | 79 | 1923 | 13/10 | 23 | ♀ | 2318 | |
| | 2880 | 4,50 | 130 | 1924 | 12/11 | 24 | ♂ | 2322 | |
| | 2982 | 4,05 | 121 | 1925 | | | | | |
| | Ej kontroll. | | | 1926 | | | | | |
| | 3324 | 4,26 | 141 | 1927 | 20/9 | 27 | ♂ | 2885 | |
| | 3490 | 4,00 | 140 | 1928 | 15/8 | 28 | ♂ | 2885 | |
| 5291 | 4814 | 3,96 | 191 | ö | 8/2 | 28 | ♂ | 11 2850 | |

| | | | | | | | | | | | |
|------|------|------|-----|--------------|--|--|--|-------|----|----|----------|
| | 2929 | 4,96 | 145 | 1925 | | | | 12/10 | 25 | ♂ | 2634 |
| | 3204 | 4,06 | 130 | 1926 | | | | 17/9 | 26 | ♂ | 2910 |
| | 2971 | 4,66 | 138 | 1927, g | | | | | | | |
| | 1971 | 4,82 | 95 | 1928 | | | | | | ♂ | |
| 5300 | 2150 | 4,32 | 93 | 1922 | | | | 31/8 | 22 | ♂ | 2342 |
| | 2592 | 4,16 | 108 | 1923 | | | | 25/8 | 23 | ♂ | 2316 |
| | 2787 | 4,75 | 132 | 1924 | | | | 15/9 | 24 | ♂ | 1476 |
| | 3701 | 4,40 | 163 | 1925 | | | | 6/8 | 25 | ♀ | 2634 |
| | 3480 | 4,29 | 149 | 1926 | | | | 3/7 | 26 | ♀ | 2910 |
| | 3236 | 4,21 | 136 | 1927 | | | | 26/7 | 27 | ♀ | 2910 |
| | 3940 | 4,16 | 164 | 1928 | | | | | | ♂ | 3056 |
| 5316 | 2543 | 3,76 | 96 | ö | | | | | | | |
| 5328 | 1401 | 4,41 | 62 | 1920, 186 fd | | | | 28/4 | 20 | ♀ | 54 2156 |
| | 2704 | 4,47 | 121 | 1921 | | | | 16/4 | 21 | ♂ | 54 1561 |
| | 2848 | 4,32 | 122 | 1922 | | | | 25/3 | 22 | ♀ | 54 2163 |
| | 3260 | 4,27 | 139 | 1923 | | | | 27/2 | 23 | ♀ | 54 2322 |
| | 2769 | 4,20 | 116 | 1924 | | | | 30/5 | 24 | † | |
| | 2645 | 4,25 | 112 | 1925 | | | | 5/6 | 25 | ♂ | 54 2322 |
| | 2530 | 4,26 | 108 | 1926 | | | | 28/7 | 26 | ♀ | 54 2724 |
| | 2622 | 4,49 | 118 | 1927 | | | | 27/7 | 27 | † | |
| | 2879 | 4,27 | 123 | 1928, tv | | | | 15/6 | 28 | ♀♀ | 54 |
| 5331 | 3426 | 3,80 | 130 | 1925 | | | | | | | |
| | 3170 | 3,83 | 121 | 1926 | | | | | | | |
| | 3344 | 3,77 | 126 | 1927 | | | | | | | |
| | 3346 | 3,72 | 124 | 1928 | | | | | | | |
| 5332 | 3120 | 4,01 | 125 | 1925 | | | | | | | |
| | 4041 | 3,59 | 145 | 1926 | | | | | | | |
| | 4281 | 3,71 | 159 | 1927 | | | | | | | |
| | 4426 | 3,63 | 161 | 1928 | | | | | | | |
| 5343 | 2827 | 3,27 | 92 | | | | | 18/4 | 28 | ♂ | 2163 |
| 5344 | 2877 | 4,35 | 125 | ö, tv | | | | 12/7 | 27 | | |
| 5345 | 3257 | 4,00 | 130 | | | | | 12/12 | 27 | ♀ | 118 2163 |
| 5347 | 2875 | 3,72 | 107 | | | | | 20/1 | 28 | ♂ | 2853 |
| 5349 | 2573 | 3,74 | 96 | | | | | 15/10 | 27 | ♀ | 122 |

| Rstb. N:r | Mjölkg. | Fett % | Smf. kg. | Anm. | Kalv- ningsdata | Kalvens kön | Öron n:r | Faderns Rstb. n:r |
|-----------|---------|--------|----------|----------|--------------------|----------------|----------|----------------------|
| 5350 | 3121 | 3,59 | 112 | | 19/11 | 27 ♀ | 123 | |
| 5351 | 3293 | 3,64 | 120 | | 19/10 | 27 ♀ | 124 | |
| 5354 | 3197 | 4,03 | 129 | | 26/10 | 27 ♀ | 127 | |
| 5356 | 2485 | 4,01 | 100 | | 21/4 | 28 ♀ | 129 | 2163 |
| 5357 | 3152 | 4,37 | 138 | | 12/4 | 28 ♂ | | 2163 |
| 5360 | 2963 | 3,54 | 105 | | 7/11 | 27 ♂ | | 2853 |
| 5363 | 2780 | 3,67 | 102 | 3-sp, s | 2/11 | 27 ♂ | | 2853 |
| 5369 | 2417 | 4,30 | 104 | 1922 | 26/6 | 22 ♂ † | | |
| | 2629 | 4,35 | 113 | 1923 | 5/7 | 23 ♂ † | | |
| | 3057 | 4,20 | 129 | 1924 | 22/6 | 24 ♀ | 2519 | |
| | 2424 | 4,02 | 97 | 1925 | 12/7 | 25 ♂ † | | |
| | 2737 | 4,04 | 111 | 1926 | 22/6 | 26 ♂ † | | |
| | 3420 | 3,92 | 134 | 1927 | 10/7 | 27 ♀ | | |
| | 3139 | 4,09 | 128 | 1928, js | 16/7 | 28 ♀ | | |
| | | | | | 22/7 | 28 ♂ | | |
| 5375 | 2150 | 3,48 | 82 | | 8/1 | 28 | | |
| 5376 | 3004 | 3,67 | 110 | tv | 15/1 | 28 ♂ | 2 | |
| 5377 | 3064 | 3,97 | 122 | | 2/8 | 28 ♂ | | |
| 5378 | 2399 | 3,86 | 93 | | 13/11 | 27 ♂ | | |
| 5379 | 2191 | 4,03 | 88 | | 5/10 | 28 ♀ | 15 | |
| 5380 | 2371 | 3,73 | 88 | | 1/3 | 28 ♀ | 23 | |
| 5382 | 2997 | 4,05 | 121 | | 1/1 | 28 ♂ | | |
| 5386 | 2860 | 3,33 | 95 | | 24/1 | 28 ♀ | 91 | |
| 5387 | 3251 | 3,80 | 124 | | 5/2 | 28 ♂ | | |
| 5388 | 2018 | 3,38 | 68 | | 6/12 | 23 ♀ | | 2519 |
| 5393 | 2246 | 3,81 | 86 | 1924 | 14/12 | 24 ♀ | | 2519 |
| | 2306 | 3,82 | 88 | 1925 | 26/11 | 25 ♀ † | | 2519 |
| | 2676 | 3,58 | 96 | 1926 | 9/12 | 26 ♀ | | |
| | 3016 | 3,51 | 107 | 1927 | | | | |

| Rstb. N:r | Mjölkg. | Fett % | Smf. kg. | Anm. | Kalv- ningsdata | Kalvens kön | Öron n:r | Faderns Rstb. n:r |
|-----------|---------|-------------|----------|--------------|--------------------|----------------|----------|----------------------|
| | 1266 | 3,68 | 47 | 1925, ö | | | | |
| | 3088 | 3,89 | 120 | 1926 | 13/12 | 25 | | |
| | 2375 | 4,20 | 100 | 1927 | 2/1 | 27 ♀ | | |
| | 2750 | 3,94 | 108 | 1928 | 30/12 | 27 | | |
| 5580 | 1936 | 3,60 | 70 | | 17/7 | 28 ♀ | | |
| 5584 | 1585 | 3,03 | 48 | | 24/8 | 28 ♂ | | |
| 5684 | 1399 | 3,80 | 53 | | 16/10 | 27 ♂ | 133 | 2684 |
| 5686 | 2521 | 4,11 | 104 | | 30/8 | 28 ♂ | 134 | 2684 |
| 5688 | 3404 | 3,81 | 130 | | 9/1 | 28 ♀ † | | |
| 5690 | 3314 | 3,93 | 130 | | 20/4 | 28 ♀ | 141 | 2684 |
| 5691 | 2772 | 3,69 | 102 | | 18/7 | 28 ♂ † | | |
| 5692 | 2685 | 3,82 | 102 | | 26/4 | 28 ♂ | 136 | 2586 |
| 5693 | 2650 | 3,94 | 105 | | 2/5 | 28 ♀ | 142 | 2684 |
| 5696 | 2470 | 3,92 | 97 | 336 fd | 16/12 | 27 ♂ | | 2453 |
| 5697 | 3082 | 3,90 | 120 | | 6/3 | 28 ♀ | | 2453 |
| 5751 | 1523 | 4,17 | 64 | 1922, 320 fd | 21/12 | 22 | | |
| | 1422 | 4,17 | 59 | 1923 | 21/12 | 23 | | |
| | 2519 | 3,82 | 96 | 1924 | 1/10 | 24 | | |
| | 2755 | 3,62 | 100 | 1925 | 14/9 | 25 | | |
| | 2444 | 3,70 | 90 | 1926 | 29/8 | 26 | | |
| | 2998 | 3,76 | 113 | 1927 | 10/9 | 27 | | |
| | 2777 | 3,76 | 105 | 1928 | | | | |
| 5752 | 1603 | 4,17 | 67 | 1922, 259 fd | 17/2 | 22 | | |
| | | Ej kontroll | | 1923 | | | | |
| | 1217 | 4,14 | 52 | 1924, s | 15/6 | 24 | | |
| | 2812 | 4,06 | 114 | 1925 | 30/4 | 25 | | |
| | 2546 | 3,95 | 101 | 1926 | 12/5 | 26 | | |
| | 3226 | 4,22 | 136 | 1927 | 26/4 | 27 | | |

| | | | | | | | | | |
|------|------|------|-----|--------------|-------|----|---|---|---------|
| | 2629 | 3,51 | 92 | 1928 | 27/12 | 27 | ♂ | † | |
| 5407 | 2137 | 3,76 | 80 | 1924 | 16/8 | 24 | ♀ | † | 2519 |
| | 1958 | 3,63 | 72 | 1925, ö | 7/11 | 25 | ♂ | | 2519 |
| | 2636 | 3,48 | 92 | 1926 | 15/10 | 26 | ♂ | † | |
| | 2329 | 3,31 | 77 | 1927 | 21/11 | 27 | ♂ | † | |
| | 2271 | 3,45 | 78 | 1928 | 6/11 | 28 | ♂ | † | |
| 5411 | 2890 | 3,77 | 109 | | 30/11 | 27 | ♀ | | 2930 |
| 5412 | 1428 | 3,53 | 50 | | 5/6 | 27 | ♀ | | 2930 |
| 5413 | 1985 | 3,35 | 67 | | 11/4 | 28 | ♂ | | 2930 |
| 5420 | 2674 | 3,86 | 103 | | 9/3 | 28 | ♂ | | |
| 5439 | 2396 | 3,24 | 78 | 306 fd | 6/11 | 27 | ♀ | | 2940 |
| 5450 | 2536 | 3,60 | 91 | | 21/11 | 27 | ♂ | | |
| 5459 | 2496 | 3,30 | 82 | | 7/4 | 28 | ♂ | | 2929 |
| 5464 | 1970 | 3,73 | 74 | | 2/5 | 28 | ♂ | | 2929 |
| 5465 | 2282 | 3,79 | 86 | | 29/1 | 28 | ♀ | | 2929 |
| 5468 | 2561 | 3,71 | 95 | | 18/10 | 28 | ♂ | | 3046 |
| 5469 | 1828 | 3,85 | 70 | | 9/4 | 28 | ♂ | | 3046 |
| 5470 | 2214 | 3,51 | 78 | | 9/4 | 28 | ♀ | | 2940 |
| 5478 | 3448 | 3,63 | 125 | | 15/12 | 27 | ♀ | | 2934 |
| 5480 | 3470 | 3,77 | 131 | | 7/10 | 27 | ♂ | | 2934 |
| 5484 | 2067 | 3,39 | 70 | 240 fd | 26/9 | 27 | ♂ | | 2929 |
| 5485 | 2202 | 3,70 | 82 | | 27/2 | 28 | ♂ | | 2929 |
| 5487 | 1674 | 3,87 | 65 | 1927 | | | | | |
| | 2359 | 3,76 | 89 | 1928, 306 fd | 13/10 | 28 | ♂ | | 2930 |
| 5494 | 2835 | 3,80 | 108 | | 12/7 | 28 | ♀ | | 52 2647 |
| 5495 | 2694 | 3,75 | 101 | | 23/3 | 28 | ♀ | | 2647 |
| 5497 | 2500 | 3,95 | 99 | ö | | | | | |
| 5499 | 2957 | 3,78 | 112 | | 8/1 | 28 | ♀ | | 54 2516 |
| 5501 | 3263 | 4,28 | 140 | | 16/5 | 28 | ♀ | | 42 2958 |
| 5564 | 2901 | 3,95 | 111 | ö | 7/11 | 27 | ♂ | | 2663 |
| 5573 | 1575 | 3,87 | 61 | 1921, 202 fd | 28/12 | 20 | | | |
| | 1737 | 3,92 | 68 | 1922 | 18/1 | 22 | | | |
| | 1901 | 3,69 | 70 | 1923 | 20/2 | 23 | † | | |
| | 1247 | 3,89 | 49 | 1924 | 11/7 | 24 | | | |

| | | | | | | | | | |
|------|------|------|-----|-------------------|--|--|--|--|-------------------|
| | 2912 | 3,72 | 108 | 1928 | | | | | |
| 5787 | 2818 | 3,97 | 112 | 1922 | | | | | 16/9 21 ♀ 1470 |
| | 2210 | 4,35 | 96 | 1923 | | | | | 12/1 23 ♂ 1470 |
| | 3511 | 4,45 | 156 | 1924 | | | | | 14/3 24 ♀ 2316 |
| | 2905 | 4,64 | 135 | 1925 | | | | | 27/3 25 ♀ 2609 |
| | 3810 | 4,06 | 155 | 1926 | | | | | 20/3 26 ♂ 2609 |
| | 3823 | 4,27 | 163 | 1927 | | | | | 2/5 27 ♂ 2885 |
| | 3330 | 4,34 | 145 | 1928 | | | | | 24/7 28 ♂ 2885 |
| 5795 | 1933 | 3,85 | 74 | 1921, 1.k. | | | | | 17/10 21 ♀ |
| | 1930 | 4,16 | 80 | 1922 | | | | | 15/10 22 ♂ |
| | 2115 | 3,92 | 83 | 1923 | | | | | 13/11 23 ♀ |
| | 2372 | 3,87 | 92 | 1924 | | | | | 26/9 24 ♀ 2477 |
| | 2073 | 3,88 | 80 | 1925, s | | | | | 9/10 25 ♂ 2477 |
| | 2566 | 3,95 | 101 | 1926 | | | | | 20/11 26 ♀ 2477 |
| | 2346 | 4,15 | 97 | 1927 | | | | | 10/10 27 ♂ 3013 |
| | 2718 | 3,92 | 106 | 1928 | | | | | 29/9 28 ♀ 3013 |
| 5810 | 2855 | 3,46 | 99 | 1927 | | | | | 2/11 26 ♀ 2345 |
| | 3170 | 3,52 | 112 | 1928 | | | | | |
| 5825 | 1586 | 4,01 | 64 | 1921, 1.k., 260fd | | | | | 30/2 21 ♂ |
| | 2507 | 3,76 | 94 | 1922, g | | | | | |
| | 2189 | 3,88 | 85 | 1923 | | | | | 16/3 23 ♀ 2196 |
| | 2728 | 3,96 | 108 | 1924 | | | | | 6/3 24 ♀ |
| | 2038 | 3,92 | 80 | 1925 | | | | | 16/2 25 ♂ |
| | 2620 | 3,88 | 102 | 1926 | | | | | 3/1 26 ♂ 2696 |
| | 2798 | 3,76 | 105 | 1927 | | | | | 25/11 26 ♀ 16 |
| | 2820 | 3,89 | 110 | 1928 | | | | | 15/10 27 ♀ 2696 |
| 5826 | 1339 | 3,98 | 53 | 1922, 1.k., 273fd | | | | | 31/2 22 ♂ 2196 |
| | 1355 | 4,27 | 58 | 1923 | | | | | 25/8 23 ♀ 26 2196 |
| | 2018 | 4,25 | 86 | 1924 | | | | | 11/8 24 ♂ 2471 |
| | 1271 | 4,39 | 56 | 1925, ö | | | | | |
| | 2633 | 4,08 | 107 | 1926 | | | | | 26/11 25 ♂ 2696 |
| | 1970 | 4,19 | 82 | 1927 | | | | | 20/10 27 ♀ 2696 |
| | 2913 | 4,13 | 120 | 1928 | | | | | |

| Rstb. N:r | Mjölök kg. | Fett % | Smf. kg. | Anm. | Kalv- ningsdata | Kalvens kön | Öron n:r | Faderns Rstb. n:r | Rstb. N:r | Mjölök kg. | Fett % | Smf. kg. | Anm. | Kalv- ningsdata | Kalvens kön | Öron n:r | Faderns Rstb. n:r | | |
|-----------|------------|--------|----------|--------------|--------------------|----------------|----------|----------------------|-----------|------------|--------|----------|------|--------------------|----------------|----------|----------------------|------|------|
| 5831 | 1455 | 3,92 | 57 | 1921, 452 fd | 21/2 | 21 | ♀ | 2008 | 5880 | 3200 | 3,82 | 122 | | 6/3 | 28 | ♀ | 116 | | |
| | 1627 | 4,52 | 74 | 1922 | 10/2 | 22 | ♀ | 2297 | 5881 | 2617 | 3,93 | 103 | | 8/11 | 27 | ♀ | | | |
| | 2167 | 4,12 | 89 | 1923 | 5/1 | 23 | ♀ | 7 2317 | 5885 | 1971 | 4,05 | 80 | | 18/8 | 27 | ♀ | 5857 | | |
| | 2659 | 4,15 | 110 | 1924 | 27/11 | 23 | ♀ | 2348 | 5886 | 2132 | 4,09 | 87 | | 1/11 | 27 | ♀ | 5857 | | |
| | 2305 | 4,20 | 97 | 1925 | 13/10 | 24 | ♀ | 7 2727 | 5888 | 2533 | 2,87 | 73 | | 21/3 | 28 | ♀ | | | |
| | 2635 | 4,16 | 109 | 1926 | 24/9 | 25 | ♀ | 7 2727 | 5904 | 2858 | 4,25 | 121 | k | | | | | | |
| | 2949 | 4,42 | 130 | 1927 | 7/9 | 26 | ♀ | 7 2727 | 5908 | 3490 | 4,15 | 145 | | 11/11 | 27 | ♀ | 120 | 2520 | |
| | 3301 | 4,30 | 142 | 1928 | 13/1 | 27 | ♀ | 2727 | 5910 | 1397 | 3,84 | 54 | | | | | | | |
| | 5833 | 2058 | 3,87 | 80 | 1922, 298 fd | 13/1 | 28 | ♀ | 7 2727 | 5911 | 1466 | 3,72 | 55 | | | | | | |
| | | 2019 | 4,11 | 83 | 1923 | 6/1 | 22 | ♀ | 1476 | 5913 | 2871 | 4,15 | 119 | | 1/4 | 28 | ♀ | 130 | 2520 |
| 2710 | | 3,89 | 105 | 1924 | 4/12 | 22 | ♀ | 2309 | 5917 | 2006 | 4,18 | 84 | | 7/9 | 28 | ♀ | | | |
| 3101 | | 3,77 | 117 | 1925 | 17/11 | 23 | ♀ | 2348 | 5919 | 3381 | 3,99 | 135 | | 25/12 | 27 | ♀ | | | |
| 3025 | | 3,80 | 116 | 1926 | 11/10 | 24 | ♀ | 2727 | 5922 | 1570 | 4,63 | 73 | ö | 11/8 | 28 | ♀ | 141 | 2520 | |
| 4503 | | 3,91 | 176 | 1927 | 24/9 | 25 | ♀ | 12 2727 | 5923 | 2160 | 4,34 | 94 | ö | 14/5 | 28 | ♀ | 142 | 2520 | |
| 4160 | | 3,83 | 159 | 1928 | 11/10 | 26 | ♀ | 2727 | 5924 | 1763 | 3,86 | 68 | | 18/3 | 28 | ♀ | | | |
| 5834 | | 1176 | 3,95 | 46 | 1922, 174 fd | 21/9 | 27 | ♀ | 2727 | 5935 | 1902 | 3,95 | 75 | | 28/7 | 28 | ♀ | 78 | 2642 |
| 1599 | | 3,90 | 62 | 1923 | 3/9 | 28 | ♀ | 2727 | 5936 | 1541 | 3,73 | 57 | | 2/10 | 28 | ♀ | 79 | 2642 | |
| 2155 | | 4,43 | 95 | 1924 | 10/5 | 22 | ♀ | 1476 | 5937 | 1895 | 4,10 | 78 | | 11/9 | 27 | ♀ | 80 | 2642 | |
| 1998 | 3,96 | 79 | 1925 | 23/8 | 23 | ♀ | 2499 | 5938 | 3381 | 3,32 | 112 | | 10/4 | 28 | ♀ | | 2642 | | |
| 2082 | 4,37 | 91 | 1926 | 18/4 | 25 | ♀ | 2727 | 5939 | 3046 | 3,68 | 112 | 2-sp | 10/6 | 28 | ♀ | | 2642 | | |
| 2467 | 4,34 | 107 | 1927 | 11/6 | 26 | ♀ | 2727 | 5940 | 2671 | 3,51 | 94 | | 3/10 | 28 | ♀ | 83 | 2642 | | |
| 2458 | 4,30 | 106 | 1928 | 11/6 | 26 | ♀ | 2727 | 5941 | 3799 | 3,32 | 126 | | 8/12 | 27 | ♀ | 84 | 2642 | | |
| 5835 | 1141 | 4,09 | 47 | 1920, 1.k. | 13/4 | 27 | ♀ | 2727 | 5942 | 3242 | 3,26 | 106 | | 4/12 | 27 | ♀ | | 2642 | |
| | 1801 | 4,03 | 73 | 1921 | 12/3 | 28 | ♀ | 2727 | 5943 | 3022 | 3,40 | 103 | | 19/9 | 28 | ♀ | | 2642 | |
| | 1169 | 4,41 | 52 | 1922 | 30/4 | 20 | ♀ | | 5944 | 3256 | 3,53 | 115 | | 31/7 | 28 | ♀ | | 2642 | |
| | 2675 | 3,93 | 105 | 1923 | 29/4 | 21 | ♀ | ♀ † | 5945 | 3095 | 3,37 | 104 | ö | 9/5 | 28 | ♀ | 88 | 2642 | |
| | | | | | | | | | 5946 | 3406 | 3,83 | 131 | | 1/8 | 28 | ♀ | | 2642 | |
| | | | | | | 27/10 | 23 | ♀ | ♀ † | 5947 | 2309 | 3,52 | 81 | | 3/7 | 28 | ♀ | | 2642 |

| | | | | | | | | | | | | | | | | | |
|------|------|------|-----|------------|-------|----|-----|------|------|------|------|------|-------|----|---|-----|------|
| | 3010 | 3,99 | 120 | 1924 | 28/9 | 24 | ♀ | 2500 | 5949 | 4310 | 3,49 | 150 | 11/1 | 28 | ♂ | 92 | 2642 |
| | 2517 | 4,25 | 107 | 1925 | 30/10 | 25 | ♀ † | 2612 | 5950 | 2681 | 3,78 | 101 | 25/8 | 28 | ♀ | 93 | 2642 |
| | 2758 | 3,96 | 109 | 1926 | | | | | 5951 | 2017 | 3,71 | 75 | 15/8 | 28 | ♀ | | 2642 |
| | 3078 | 4,17 | 128 | 1927 | 8/12 | 26 | ♂ | 2727 | 5955 | 3119 | 3,79 | 118 | 10/9 | 28 | ♀ | 98 | 2642 |
| | 2846 | 3,96 | 113 | 1928 | 12/1 | 28 | ♂ † | | 5956 | 3839 | 4,07 | 156 | 3/5 | 28 | ♂ | 99 | 2642 |
| 5838 | 1715 | 4,08 | 70 | 1922, 1.k. | 8/1 | 22 | ♂ | | 5957 | 2574 | 3,37 | 87 | 18/7 | 28 | ♂ | | 2642 |
| | 2180 | 4,17 | 91 | 1923 | 6/12 | 22 | ♀ | | 5958 | 5138 | 3,97 | 204 | 9/11 | 27 | ♀ | 101 | 2642 |
| | 2393 | 4,18 | 100 | 1924 | 23/10 | 24 | ♂ † | 2348 | 5967 | 2207 | 3,57 | 79 | 16/6 | 28 | ♂ | | |
| | 3035 | 4,05 | 123 | 1925 | 18/9 | 25 | ♂ | 2727 | 5979 | 2047 | 3,51 | 72 | 23/8 | 28 | ♂ | | 3071 |
| | 2577 | 3,98 | 103 | 1926 | 6/9 | 26 | ♀ | 2727 | 5980 | 3808 | 3,26 | 124 | 24/2 | 28 | ♀ | | 3060 |
| | 2856 | 4,22 | 121 | 1927 | 15/8 | 27 | ♂ | 2727 | 5982 | 2681 | 3,12 | 84 | 28/10 | 27 | ♀ | 33 | 3081 |
| | 2257 | 4,21 | 95 | 1928 | 23/9 | 28 | ♂ | | 5985 | 2477 | 3,73 | 93 | 12/8 | 28 | ♂ | | |
| 5839 | 1522 | 3,98 | 61 | 1922, 1.k. | 12/3 | 22 | ♀ † | | 6005 | 2625 | 3,25 | 85 | 13/11 | 26 | ♂ | | 2547 |
| | 1899 | 4,24 | 81 | 1923 | 21/1 | 23 | ♂ † | | | 2837 | 3,17 | 90 | 3/11 | 27 | ♀ | | 2547 |
| | 2452 | 4,18 | 103 | 1924 | 28/12 | 23 | ♂ | 2500 | 6006 | 2172 | 3,96 | 86 | 5/6 | 28 | ♂ | 38 | 2237 |
| | 2110 | 4,13 | 87 | 1925 | 15/11 | 24 | ♀ | 2348 | 6011 | 2920 | 3,88 | 113 | 2/11 | 25 | ♂ | | 2111 |
| | 2921 | 3,97 | 116 | 1926 | 20/10 | 25 | ♂ | 2727 | | 3155 | 3,94 | 124 | 3/11 | 26 | ♂ | | 3066 |
| | 2196 | 4,33 | 95 | 1927 | 14/9 | 26 | ♂ | 2727 | | 3156 | 3,61 | 114 | 20/12 | 27 | ♂ | | 3066 |
| | 2605 | 3,97 | 103 | 1928 | 27/10 | 27 | ♂ | | 6027 | 3899 | 4,04 | 158 | 21/2 | 28 | ♀ | | |
| | | | | | 12/9 | 28 | ♂ | | 6039 | 2285 | 3,98 | 91 | 20/10 | 23 | ♀ | 32 | 1837 |
| 5841 | 529 | 3,80 | 20 | 1921 | 29/8 | 21 | † | | | 2254 | 4,01 | 90 | 14/11 | 24 | ♂ | 29 | 1837 |
| | 1673 | 3,92 | 66 | 1922 | 7/9 | 22 | | 2153 | | 2984 | 4,13 | 123 | 6/1 | 25 | ♂ | 29 | 2810 |
| | 2068 | 3,92 | 81 | 1923 | 28/8 | 23 | † | 2153 | | 3118 | 4,05 | 126 | 22/12 | 26 | ♀ | 29 | 3121 |
| | 2266 | 4,10 | 93 | 1924 | 2/9 | 24 | † | | | 2889 | 4,16 | 120 | 2/4 | 28 | ♂ | 29 | 3121 |
| | 2033 | 4,09 | 83 | 1925 | 28/8 | 25 | | | 6042 | 3096 | 4,06 | 126 | 11/4 | 28 | ♀ | | |
| | 1891 | 4,11 | 78 | 1926 | 9/9 | 26 | ♂ † | | 6043 | 2942 | 4,08 | 120 | 29/12 | 27 | ♂ | | 3111 |
| | 2138 | 4,13 | 88 | 1927 | 1/10 | 27 | | | 6044 | 2756 | 4,37 | 120 | 3/2 | 28 | ♀ | | 2556 |
| | 2378 | 3,96 | 94 | 1928 | 30/8 | 28 | | | 6048 | 3776 | 4,31 | 163 | 1/10 | 28 | ♀ | | 2556 |
| 5862 | 3219 | 4,20 | 135 | | 11/3 | 28 | ♀ | 134 | 2853 | 6050 | 3263 | 3,62 | 4/10 | 28 | ♀ | | 2556 |
| 5864 | 4193 | 4,58 | 192 | | 9/11 | 27 | ♂ | 140 | 2163 | 6051 | 2940 | 3,98 | 19/2 | 28 | ♂ | | 2556 |
| 5867 | 2497 | 3,66 | 91 | | 3/3 | 28 | ♂ | 2163 | 6052 | 2857 | 4,48 | 128 | 30/8 | 28 | ♀ | | 2556 |
| 5869 | 2243 | 4,49 | 101 | 3-sp | 9/8 | 28 | ♂ | 145 | 6069 | 2724 | 3,90 | 106 | | | | | |
| 5871 | 1434 | 4,08 | 59 | 3-sp | 2/9 | 27 | ♂ | | 6072 | 3291 | 3,71 | 122 | 18/12 | 27 | ♂ | | |
| 5878 | 1960 | 3,78 | 74 | | 11/11 | 27 | ♂ | | 6077 | 1970 | 3,67 | 72 | 1925 | | | | |

| Rstb. N:r | Mjölkk kg. | Fett % | Smf. kg. | Anm. | Kalv- ningsdata | Kalvens kön | Öron n:r | Faderns Rstb. n:r |
|-----------|------------|--------|----------|--------------|--------------------|----------------|----------|----------------------|
| | 1383 | 4,04 | 56 | 1926 | | | | |
| | 2266 | 3,89 | 88 | 1927 | | | | |
| | 2547 | 3,78 | 96 | 1928 | | | | |
| 6082 | 2989 | 4,17 | 125 | | 25/5 | 28 ♀ | | 2259 |
| 6084 | 2959 | 3,56 | 105 | | 27/2 | 28 ♀ | | 2559 |
| 6087 | 1728 | 4,01 | 59 | 1920, 270 fd | 27/1 | 20 | | |
| | 1948 | 3,61 | 70 | 1921 | 7/3 | 21 | | |
| | 1656 | 3,93 | 65 | 1922 | 19/5 | 22 | | |
| | 1563 | 3,92 | 61 | 1923 | 31/7 | 23 ♂ † | | |
| | 1587 | 4,22 | 67 | 1924 | 24/10 | 24 ♂ † | | |
| | 3002 | 3,86 | 116 | 1925, g | | | | |
| | 3415 | 3,85 | 131 | 1926 | 17/12 | 25 | | |
| | 3012 | 3,93 | 118 | 1927 | 6/1 | 27 ♂ † | | |
| | 2596 | 3,79 | 98 | 1928 | 7/2 | 28 ♂ | | |
| 6088 | 1507 | 3,86 | 58 | 1922, 270 fd | | | | |
| | 1776 | 3,64 | 65 | 1923 | | | | |
| | 1973 | 3,68 | 73 | 1924 | | | | |
| | 2128 | 3,85 | 82 | 1925 | | | | |
| | 2258 | 4,07 | 92 | 1926 | | | | |
| | 3118 | 3,70 | 115 | 1927 | | | | |
| | 2754 | 3,76 | 104 | 1928 | 17/2 | 28 | | |
| 6089 | 1850 | 3,10 | 57 | 1922, 270 fd | 25/1 | 22 | | |
| | 2009 | 3,69 | 74 | 1923 | 6/2 | 23 | | |
| | 2598 | 3,59 | 93 | 1924 | 21/1 | 24 | | |
| | 2737 | 3,36 | 92 | 1925 | 8/3 | 25 | | |
| | 3432 | 3,65 | 125 | 1926 | 23/2 | 26 | | |
| | 3641 | 3,59 | 131 | 1927 | 5/1 | 27 ♀ | | |
| | 2698 | 3,68 | 99 | 1928 | 15/4 | 28 | | |

| Rstb. N:r | Mjölkk kg. | Fett % | Smf. kg. | Anm. | Kalv- ningsdata | Kalvens kön | Öron n:r | Faderns Rstb. n:r |
|-----------|------------|--------|----------|------|--------------------|----------------|----------|----------------------|
| 6126 | 4259 | 3,94 | 168 | | 30/5 | 28 ♀ | 62 | 2991 |
| 6130 | 2691 | 3,60 | 95 | | 8/4 | 28 | | |
| 6131 | 3946 | 4,23 | 167 | | 10/5 | 28 ♂ | 71 | 2991 |
| 6132 | 3083 | 3,84 | 119 | | 13/1 | 28 ♂ | 79 | 2991 |
| 6134 | 3630 | 4,09 | 149 | ö | | | | |
| 6135 | 3531 | 3,81 | 134 | | 16/3 | 28 ♀ | 75 | 2991 |
| 6137 | 1406 | 4,18 | 59 | | 22/7 | 28 ♀ † | | 2277 |
| 6138 | 2679 | 4,06 | 109 | | 13/10 | 28 ♂ | | 2277 |
| 6139 | 3088 | 3,85 | 119 | k, s | 21/2 | 28 | | 2850 |
| 6140 | 4264 | 4,17 | 178 | s | 12/8 | 27 ♂ | 7 | 2850 |
| 6173 | 1584 | 4,28 | 68 | 1923 | 24/11 | 22 ♀ † | | 2480 |
| | 1864 | 4,05 | 76 | 1924 | 1/12 | 23 ♂ † | | 2480 |
| | 2090 | 4,01 | 84 | 1925 | 10/12 | 24 ♀ † | | 2480 |
| | 1694 | 3,80 | 64 | 1926 | 27/1 | 26 ♀ † | | 2480 |
| | 1877 | 4,16 | 78 | 1927 | 12/2 | 27 ♂ † | | 2882 |
| | 2168 | 4,08 | 89 | 1928 | | ♀ † | | 2882 |
| 6177 | 1985 | 4,24 | 84 | 1924 | 25/1 | 24 † | | |
| | 1871 | 4,18 | 78 | 1925 | 22/4 | 25 † | | |
| | 2119 | 4,51 | 96 | 1926 | 20/3 | 26 † | | |
| | 2201 | 4,60 | 101 | 1927 | 16/3 | 27 † | | |
| | 2407 | 4,36 | 105 | 1928 | | | | |
| 6182 | 2512 | 4,58 | 115 | 1924 | 17/11 | 23 ♀ † | | |
| | 2443 | 4,90 | 120 | 1925 | 18/10 | 24 ♂ | | 2321 |
| | 2482 | 4,66 | 116 | 1926 | 25/2 | 26 † | | |
| | 2343 | 5,0 | 117 | 1927 | 13/7 | 27 † | | |
| | 2260 | 4,67 | 106 | 1928 | | | | |
| 6183 | 2255 | 4,21 | 95 | 1924 | 10/5 | 24 † | | |
| | 2326 | 3,96 | 92 | 1925 | 9/5 | 25 † | | |

| Rstb. N:r | Mjölkg. | Fett % | Smf. kg. | Anm. | Kalv- ningsdata | Kalvens kön | Öron n:r | Faderns Rstb. n:r | Rstb. N:r | Mjölkg. | Fett % | Smf. kg. | Anm. | Kalv- ningsdata | Kalvens kön | Öron n:r | Faderns Rstb. n:r |
|-----------|---------|--------|----------|---------|--------------------|----------------|----------|----------------------|-----------|---------|--------|----------|--------------------|--------------------|----------------|----------|----------------------|
| 6213 | 2575 | 4,54 | 117 | 1921 | 8/12 | 20 ♀ † | | 2046 | 6355 | 2672 | 3,49 | 93 | | 22/5 | 28 † | | |
| | 4049 | 4,27 | 173 | 1922 | 26/12 | 21 ♀ | | 2185 | 6359 | 1871 | 3,69 | 70 | | 2/3 | 28 ♀ | | 3174 |
| | 3569 | 4,40 | 157 | 1923 | 16/1 | 23 ♀ | | 2316 | 6362 | 2413 | 3,81 | 92 | | 28/10 | 27 ♀ | | |
| | 3748 | 4,44 | 166 | 1924 | 16/1 | 24 ♂ | | 2316 | 6380 | 2227 | 4,07 | 91 | | 25/5 | 28 ♀ | | 2934 |
| | 3251 | 4,35 | 141 | 1925 | 18/12 | 24 ♀ | | 2634 | 6381 | 2008 | 4,11 | 82 | | 2/7 | 28 | | 2786 |
| | 3265 | 4,16 | 136 | 1926 | 7/12 | 25 ♀ | | 2703 | 6386 | 2198 | 3,41 | 75 | | 25/9 | 28 ♀ | | 2940 |
| | 3976 | 4,01 | 161 | 1927 | 29/11 | 26 ♀ | | 2893 | 6387 | 1468 | 3,16 | 46 | 336 fd | 11/9 | 27 ♀ | | 2940 |
| | 4058 | 4,12 | 167 | 1928 | 21/10 | 27 ♀ | | 2893 | 6403 | 1178 | 4,01 | 48 | | 20/6 | 28 ♀ | | 2647 |
| 6217 | 2272 | 3,92 | 89 | 1920 | | | | | 6404 | 2037 | 3,96 | 81 | | 4/8 | 28 ♀ | | 2647 |
| | 2782 | 4,32 | 89 | 1921 | | | | | 6405 | 2081 | 3,72 | 77 | | 29/4 | 28 ♀ | | 2647 |
| | 2750 | 3,98 | 110 | 1922 | | | | | 6406 | 3718 | 4,27 | 159 | | 29/4 | 28 ♀ | 54 | 2958 |
| | 2941 | 4,06 | 119 | 1923 | | | | | 6407 | 4448 | 3,81 | 170 | | 25/11 | 27 ♀ | 58 | 2958 |
| | 2735 | 4,0 | 109 | 1924 | | | | | 6408 | 1855 | 4,17 | 77 | | 30/4 | 28 ♀ | | 2647 |
| | 2792 | 3,94 | 110 | 1925 | | | | | 6409 | 1599 | 3,81 | 61 | | 25/11 | 28 ♀ | | 2647 |
| | 3947 | 4,03 | 159 | 1926 | 22/9 | 26 ♀ | | | 6414 | 2586 | 3,55 | 93 | | 4/4 | 28 ♀ | | 3104 |
| | 2851 | 3,94 | 112 | 1927 | 25/8 | 27 ♀ | | 2886 | 6415 | 3177 | 4,0 | 126 | | 5/2 | 28 ♀ | 12 | 2958 |
| | 2322 | 3,46 | 80 | 1928 | 3/8 | 28 ♀ | | 3034 | 6442 | 1552 | 3,91 | 61 | | 20/2 | 28 ♀ | | |
| 6222 | 1995 | 4,12 | 82 | 1925 | 10/11 | 24 ♂ | | | 6450 | 1938 | 3,51 | 68 | | 5/5 | 28 ♀ | | |
| | 2151 | 3,86 | 83 | 1926 | 28/10 | 25 ♂ | | | 6453 | 1859 | 4,11 | 76 | js | 2/7 | 28 ♀ | 151 | 2586 |
| | 1585 | 3,96 | 63 | 1927 | 3/9 | 26 ♂ | | 2621 | 6454 | 961 | 3,80 | 37 | | | | | |
| | 1784 | 4,03 | 72 | 1928 | 5/8 | 27 ♀ | | 2908 | 6481 | 1858 | 3,97 | 74 | 1922 | 31/10 | 22 ♀ | | 2303 |
| 6235 | 2131 | 4,40 | 94 | 1924 | 26/6 | 28 ♀ | | 2908 | | 2249 | 4,09 | 92 | 1923 | 24/10 | 23 ♀ | | 2312 |
| | 2718 | 4,72 | 128 | 1925 | 1/12 | 23 † | | | | 3177 | 4,08 | 130 | 1924 | 1/10 | 24 ♀ | | 2312 |
| | 1836 | 4,51 | 83 | 1926, ö | | | | | | 2499 | 4,18 | 104 | 1925 | 18/9 | 25 ♀ | | 2607 |
| | 2462 | 4,59 | 113 | 1927 | 9/1 | 26 † | | | | 2164 | 4,39 | 95 | 1926 | 12/10 | 26 ♀ | | 2720 |
| | 2232 | 4,57 | 102 | 1928 | 24/12 | 26 † | | | | 2673 | 4,04 | 108 | 1927 | | | | |
| 6236 | 790 | 4,21 | 33 | 1923 | 6/8 | 23 ♀ | 59 | 2322 | 6482 | 1730 | 3,87 | 67 | 1923, 1.k., 271 fd | 28/11 | 27 ♀ | | 3020 |
| | | | | | | | | | | | | | | 2/2 | 23 ♀ | | 2303 |

| Rstb. N:r | Mjöljk. kg. | Fett % | Smf. kg. | Anm. | Kalv- ningsdata | Kalvens kön | Öron n:r | Faderns Rstb. n:r |
|-----------|-------------|--------|----------|--------------|--------------------|----------------|----------|----------------------|
| | 2347 | 4,15 | 97 | 1926 | 29/8 | 26 | | |
| | 3067 | 4,10 | 126 | 1927 | 31/7 | 27 | | |
| | 2583 | 4,19 | 108 | 1928 | | | | |
| 6558 | 1093 | 4,55 | 50 | 1924, 267 fd | 18/1 | 24 | | |
| | 2117 | 3,98 | 84 | 1925 | 27/12 | 24 | | |
| | 2670 | 4,02 | 107 | 1926 | 25/11 | 25 | | |
| | 3918 | 4,01 | 157 | 1927 | 25/11 | 26 | | |
| | 3789 | 4,25 | 161 | 1928 | | | | |
| 6559 | 1563 | 4,16 | 65 | 1923, 327 fd | 8/12 | 22 | | |
| | 2310 | 4,04 | 93 | 1924 | 2/10 | 24 | | |
| | 1808 | 3,55 | 72 | 1925 | | | | |
| | 2179 | 4,14 | 90 | 1926 | 18/11 | 25 | | |
| | 2802 | 3,87 | 108 | 1927 | 14/11 | 26 | | |
| | 2596 | 3,72 | 97 | 1928 | | | | |
| 6560 | 1458 | 4,55 | 66 | 1925, 327 fd | 8/12 | 24 | | |
| | 1800 | 4,10 | 79 | 1926 | 19/1 | 26 | | |
| | 2395 | 4,45 | 106 | 1927 | 15/11 | 26 | | |
| | 2910 | 4,18 | 122 | 1928 | | | | |
| 6561 | 691 | 3,76 | 26 | 1924, 90 fd | 2/8 | 24 | | |
| | 2106 | 3,74 | 79 | 1925 | 8/7 | 25 | | |
| | 2224 | 4,75 | 95 | 1926 | 10/7 | 26 | | |
| | 2211 | 4,08 | 90 | 1927 | 31/8 | 27 | | |
| | 2360 | 3,89 | 92 | 1928 | | | | |
| 6566 | 2911 | 4,08 | 119 | 1925 | 28/11 | 24 | ♀ | 2316 |
| | 2912 | 4,03 | 121 | 1926 | 31/12 | 25 | ♀ | 2316 |
| | 2863 | 4,49 | 128 | 1927 | 28/1 | 27 | ♀ | 2316 |
| | 2611 | — | 98 | 1928 | 2/3 | 28 | | 2316 |
| 6567 | 2418 | 3,59 | 87 | 1925 | 19/2 | 25 | ♂ † | 2316 |

| Rstb. N:r | Mjöljk. kg. | Fett % | Smf. kg. | Anm. | Kalv- ningsdata | Kalvens kön | Öron n:r | Faderns Rstb. n:r |
|-----------|-------------|--------|----------|-------------------|--------------------|----------------|----------|----------------------|
| | 2607 | 3,78 | 99 | 1926 | 3/9 | 26 | ♀ | 2721 |
| | 2543 | 3,76 | 96 | 1927 | 13/10 | 27 | ♀ | 2721 |
| | 3129 | 3,79 | 119 | 1928 | | | | |
| 6576 | 3115 | 3,57 | 111 | 1924 | 12/9 | 24 | ♂ | 79 2317 |
| | 2931 | 3,60 | 106 | 1925 | 17/8 | 25 | ♀ | 79 2317 |
| | 2852 | 3,52 | 100 | 1926 | 28/8 | 26 | ♂ | 79 2884 |
| | 3527 | 3,51 | 124 | 1927 | 22/8 | 27 | ♂ | 79 3044 |
| | 3956 | 3,41 | 135 | 1928 | 2/9 | 28 | ♂ | 79 3044 |
| 6577 | 2170 | 4,18 | 91 | 1924 | 7/8 | 24 | ♀ | 81 2317 |
| | 2046 | 4,47 | 91 | 1925 | 23/8 | 25 | ♂ | 81 2317 |
| | 2768 | 4,53 | 125 | 1926 | 18/8 | 26 | ♂ | 81 2884 |
| | 2525 | 4,42 | 112 | 1927 | 4/10 | 27 | ♂ | 81 3044 |
| | 3676 | 4,56 | 168 | 1928 | 26/9 | 28 | ♀ | 81 3044 |
| 6582 | 1695 | 3,82 | 65 | 1923, 1.k., 325fd | 10/12 | 22 | ♂ | |
| | 2015 | 4,07 | 82 | 1924 | 8/12 | 23 | ♀ | 28 2308 |
| | 1904 | 3,85 | 73 | 1925 | 19/11 | 24 | ♀ | 32 2312 |
| | 2683 | 3,85 | 103 | 1926 | 26/12 | 25 | ♀ | 36 2696 |
| | 1869 | 4,12 | 77 | 1927, ö | 11/5 | 27 | ♂ | 2696 |
| | 2674 | 4,17 | 112 | 1928 | 29/4 | 28 | ♀ | 3031 |
| 6583 | 154 | 3,80 | 6 | 1922, 1.k., 32 fd | 29/9 | 22 | ♂ | 2196 |
| | 1501 | 4,12 | 62 | 1923, k | 13/8 | 23 | ♀ | 2196 |
| | 1262 | 4,46 | 56 | 1924 | 15/9 | 24 | ♂ | 2471 |
| | 1709 | 4,13 | 71 | 1925 | 17/10 | 25 | ♂ | 2617 |
| | 2333 | 4,06 | 95 | 1926 | 6/10 | 26 | ♂ | 2696 |
| | 2138 | 4,08 | 87 | 1927 | 4/10 | 27 | ♂ | 2696 |
| | 2548 | 4,17 | 106 | 1928 | 29/9 | 28 | ♂ | 3031 |
| 6584 | 1860 | 3,88 | 72 | 1923, 1.k., 321fd | 14/12 | 22 | ♀ | 2196 |
| | | | | | 19/10 | 23 | ♀ | 10 2196 |

| Rstb. N:r | Mjöljk kg. | Fett % | Smf. kg. | Anm. | Kalv- ningsdata | Kalvens kön | Öron n:r | Faderns Rstb. n:r | Rstb. N:r | Mjöljk kg. | Fett % | Smf. kg. | Anm. | Kalv- ningsdata | Kalvens kön | Öron n:r | Faderns Rstb. n:r | | |
|-----------|------------|--------|----------|-------------------|--------------------|----------------|----------|----------------------|-----------|------------|--------|----------|--------------|--------------------|----------------|----------|----------------------|------|------|
| 6598 | 1820 | 3,83 | 70 | 1928 | 12/1 | 28 | ♀ | 2908 | 2220 | 3,86 | 86 | 1926 | | | | | | | |
| | 1940 | 3,42 | 66 | 1924, l.k., 349fd | 17/11 | 23 | ♀ | 2198 | 2533 | 4,32 | 110 | 1927 | | | | | | | |
| | 1486 | 3,96 | 59 | 1925 | 15/12 | 24 | ♀ | 2198 | 2437 | 4,03 | 98 | 1928 | | | | | | | |
| | 1972 | 3,73 | 74 | 1926, ö | 7/3 | 26 | ♂ | 2621 | 6688 | 3636 | 3,75 | 136 | 1926 | | | | | | |
| | 1897 | 3,62 | 69 | 1927 | 31/1 | 27 | ♂ | 2621 | 3762 | 3,90 | 149 | 1927 | | | | | | | |
| 6601 | 2151 | 3,73 | 80 | 1928 | 2/2 | 28 | ♀ | 2908 | 2903 | 3,76 | 109 | 1927 | | | | | | | |
| | 1782 | 4,08 | 73 | 1925 | 28/10 | 24 | | | 6689 | 2490 | 4,03 | 100 | 1926 | | | | | | |
| | 2214 | 4,11 | 91 | 1926 | 10/11 | 25 | ♂ † | | 2340 | 4,31 | 102 | 1927, k | | | | | | | |
| | 2145 | 4,24 | 91 | 1927 | 20/9 | 27 | ♀ † | | 2929 | 4,02 | 118 | 1928 | | | | | | | |
| | 2396 | 4,17 | 100 | 1928 | 2/9 | 28 | ♂ † | 2727 | 6690 | 2029 | 3,76 | 76 | 1927 | | | | | | |
| 6602 | 2194 | 3,89 | 85 | 1925 | | | | | 1865 | 3,62 | 67 | 1928 | | 3/6 | 27 | ♂ † | | | |
| | 2344 | 4,00 | 94 | 1926 | | | | | 6695 | 1886 | 3,86 | 73 | 1924 | | 24/5 | 28 | ♀ † | | |
| | 2192 | 4,14 | 91 | 1927 | 22/3 | 27 | ♀ | 24 | 2727 | 2615 | 4,02 | 105 | 1925 | | 17/11 | 23 | ♂ | 48 | 2390 |
| | 2803 | 4,05 | 114 | 1928 | 28/2 | 28 | ♂ | 24 | 2727 | 4175 | 4,51 | 188 | 1926 | | 30/12 | 24 | ♂ | 48 | 2390 |
| 6616 | 1925 | 3,98 | 77 | 1925, 259 fd | 14/2 | 25 | ♂ | 2604 | 4175 | 4,51 | 188 | 1926 | | 1/1 | 26 | ♀ | 48 | 2390 | |
| | 1415 | 4,38 | 62 | 1926 | 30/1 | 26 | ♀ † | | 377 | 3,98 | 15 | 1927, ö | | | | | | | |
| | 2610 | 4,37 | 114 | 1927 | 12/1 | 27 | ♂ † | | 2765 | 3,92 | 108 | 1928, s | | 3/11 | 27 | ♂ | 48 | 2769 | |
| | 1925 | 4,16 | 80 | 1928 | 8/12 | 27 | ♂ | 3248 | 6698 | 1140 | 4,54 | 52 | 1924 | | 27/8 | 24 | ♂ | 54 | 2390 |
| 6627 | 1438 | 4,27 | 61 | 1925 | | | | | 2262 | 4,24 | 96 | 1925 | | 16/10 | 25 | ♀ | 54 | 2390 | |
| | 1969 | 4,04 | 77 | 1926 | | | | | 3202 | 4,05 | 130 | 1926 | | 23/10 | 26 | ♂ | 54 | | |
| | 2322 | 3,95 | 92 | 1927 | | | | | 3837 | 4,15 | 159 | 1927 | | 9/10 | 27 | ♀ | 54 | 3069 | |
| | 1985 | 3,99 | 79 | 1928 | | | | | 3521 | 3,99 | 140 | 1928 | | | | | | | |
| 6631 | 2730 | 4,20 | 114 | | | | | 6700 | 2022 | 4,74 | 96 | 1923, k | | 24/1 | 23 | ♂ | 49 | 2390 | |
| 6632 | 171 | 4,25 | 7 | 45 fd | | | | | 1420 | 4,37 | 62 | 1924 | | 17/9 | 24 | ♂ | 49 | 2390 | |
| 6633 | 1633 | 4,23 | 69 | ö | | | | | 3407 | 4,52 | 154 | 1925 | | | | | | | |
| 6634 | 1968 | 4,36 | 86 | | 18/12 | 27 | ♂ | 2166 | 3687 | 4,49 | 165 | 1926 | | 20/1 | 26 | ♂ | 49 | 2769 | |
| 6637 | 3280 | 4,01 | 132 | | 11/8 | 28 | ♀ | 84 | 3324 | 4,29 | 143 | 1927 | | 5/1 | 27 | ♀ | 49 | 2390 | |
| 6638 | 2232 | 3,82 | 85 | | 21/2 | 28 | ♂ | 2166 | 2843 | 3,93 | 112 | 1928 | | 26/1 | 28 | ♂ | 49 | 3069 | |
| | | | | | | | | | 6701 | 1805 | 4,33 | 78 | 1923, 332 fd | | 4/12 | 22 | † | | |

| | | | | | | | | | | | | | | | | | | |
|------|------|------|-----|---------|-------|----|-----|------|------|------|------|---------|-------|-----|-------|----|------|------|
| 6640 | 2248 | 4,10 | 92 | 3-sp | 18/3 | 28 | ♂ | 2163 | 1802 | 4,50 | 81 | 1924 | 23/4 | 24 | ♂ | 52 | 2390 | |
| 6642 | 1933 | 3,85 | 74 | tv | 2/9 | 28 | | | 2726 | 4,43 | 121 | 1925 | 3/4 | 25 | ♂ | 52 | 2390 | |
| 6645 | 2203 | 4,00 | 88 | 1924 | 1/8 | 24 | ♂ † | | 3365 | 4,54 | 153 | 1926 | 24/2 | 26 | ♀ | 52 | 2390 | |
| | 2080 | 3,82 | 82 | 1925 | 20/7 | 25 | ♀ | 2758 | 3356 | 4,34 | 146 | 1927 | 14/4 | 27 | ♀ | 52 | 2390 | |
| | 2621 | 3,78 | 104 | 1926 | 9/6 | 26 | ♀ | 3168 | 2903 | 4,20 | 122 | 1928 | 18/4 | 28 | ♀ | 52 | 3069 | |
| | 2737 | 4,08 | 110 | 1927 | 27/5 | 27 | ♀ | 3168 | 6702 | 2290 | 4,47 | 102 | 1925 | 3/1 | 25 | ♂ | 62 | 2390 |
| | 2391 | 4,09 | 97 | 1928 | 3/6 | 28 | ♂ † | 3168 | 4401 | 4,60 | 203 | 1926 | 25/11 | 25 | ♂ | 62 | 2390 | |
| 6646 | 1550 | 3,96 | 62 | 1925 | 10/3 | 25 | ♂ † | | 985 | 4,66 | 45 | 1927, ö | | | | | | |
| | 1947 | 4,12 | 81 | 1926 | 10/3 | 26 | ♂ † | 3168 | 544 | 3,72 | 20 | 1928, g | 9/9 | 28 | ♂ | 62 | 3069 | |
| | 2371 | 4,20 | 100 | 1927 | 20/4 | 27 | ♀ | 3168 | 6703 | 2830 | 4,35 | 123 | 1925 | 1/4 | 25 | ♂ | 57 | 2390 |
| | 2461 | 4,08 | 100 | 1928 | 17/4 | 28 | ♀ † | 3168 | 3666 | 4,42 | 162 | 1926 | 18/3 | 26 | ♂ | 57 | 2390 | |
| 6647 | 1805 | 3,91 | 70 | 1925 | 14/10 | 25 | ♂ † | | 3049 | 4,14 | 126 | 1927 | 6/3 | 27 | ♂ | 57 | 2390 | |
| | 1995 | 3,97 | 79 | 1926 | 10/10 | 26 | ♀ † | | 3040 | 3,96 | 120 | 1928 | 21/1 | 28 | ♂ | 57 | 3069 | |
| | 2972 | 3,65 | 109 | 1927 | 28/9 | 27 | ♀ | 3168 | 6704 | 2259 | 4,61 | 104 | 11/8 | 27 | ♀ | | | |
| | 2517 | 3,81 | 96 | 1928 | 13/10 | 28 | ♂ † | 3168 | 6705 | 2541 | 3,81 | 97 | 20/7 | 28 | ♀ | | | |
| 6648 | 2727 | 4,14 | 113 | | 23/1 | 28 | ♀ | 125 | 6706 | 2513 | 3,32 | 83 | 1/2 | 28 | ♂ | | 3073 | |
| 6652 | 1842 | 3,57 | 66 | 1926 | 26/3 | 26 | ♂ † | 3185 | 6711 | 1925 | 3,14 | 60 | 21/12 | 27 | ♂ | 21 | 3073 | |
| | 2118 | 3,41 | 72 | 1927 | 28/3 | 27 | ♀ † | 3185 | 6712 | 1636 | 3,81 | 62 | 25/6 | 28 | ♀ | 22 | 3073 | |
| | 1750 | 3,36 | 59 | 1928, ö | 4/4 | 28 | ♀ † | 3185 | 6713 | 1542 | 3,77 | 58 | 1/10 | 28 | ♂♂ †† | | 3073 | |
| 6653 | 2547 | 3,55 | 91 | 1926 | 10/7 | 26 | ♂ † | 2519 | 6716 | 2030 | 3,37 | 68 | 30/12 | 27 | ♀ | 27 | 3073 | |
| | 2536 | 3,82 | 97 | 1927 | 6/8 | 27 | ♀ † | | 6717 | 1474 | 3,95 | 58 | 2/2 | 28 | ♀ | 28 | 3073 | |
| | 2376 | 3,77 | 90 | 1928 | 10/8 | | ♂ † | | 6718 | 3316 | 3,95 | 131 | 14/10 | 26 | ♀ | | 3081 | |
| 6664 | 2449 | 2,99 | 73 | 3-sp | 20/2 | 28 | ♂ | 2642 | | 3126 | 3,93 | 123 | 20/10 | 27 | ♂ | | 3081 | |
| 6665 | 3692 | 3,59 | 133 | | 24/11 | 27 | ♂ | 2642 | | 3147 | 4,02 | 127 | 8/10 | 28 | ♂ | | 3081 | |
| 6667 | 2966 | 3,93 | 117 | | 2/4 | 28 | ♀ | 2642 | 6722 | 2916 | 3,87 | 113 | 28/5 | 28 | ♀ | 38 | 3081 | |
| 6669 | 3085 | 3,92 | 121 | 1925 | | | | | 6723 | 3309 | 3,70 | 122 | 10/2 | 28 | ♀ | 37 | 3081 | |
| | 2649 | 3,61 | 96 | 1926 | | | | | 6724 | 3548 | 3,87 | 137 | 27/2 | 28 | ♀♀ | 40 | 3081 | |
| | 3462 | 3,94 | 137 | 1927 | | | | | 6725 | 2368 | 3,93 | 92 | 19/3 | 28 | ♂ | 34 | 3081 | |
| | 2237 | 3,80 | 85 | 1928, s | | | | | 6726 | 3277 | 3,94 | 129 | 6/2 | 28 | ♀♀ | 41 | 3081 | |
| 6670 | 2930 | 4,15 | 122 | 1925 | | | | | 6727 | 3382 | 3,71 | 125 | 4/11 | 27 | ♂ | 42 | 3081 | |
| | 2689 | 3,94 | 106 | 1926 | | | | | 6729 | 3514 | 2,94 | 103 | 21/11 | 27 | ♀ | | 2405 | |
| | 3343 | 4,02 | 135 | 1927 | | | | | 6731 | 3690 | 4,08 | 151 | 17/12 | 27 | ♂ | | 2405 | |
| | 3011 | 3,97 | 120 | 1928 | | | | | 6732 | 2689 | 4,27 | 115 | 21/6 | 28 | ♂ | | | |
| 6671 | 2140 | 3,88 | 83 | 1925 | | | | | 6735 | 4420 | 3,35 | 148 | 20/12 | 27 | ♂ | 38 | 2792 | |

| Rstb. N:r | Mjölk kg. | Fett % | Smf. kg. | Anm. | Kalv- ningsdata | Kalvens kön | Öron n:r | Faderns Rstb. n:r | Rstb. N:r | Mjölk kg. | Fett % | Smf. kg. | Anm. | Kalv- ningsdata | Kalvens kön | Öron n:r | Faderns Rstb. n:r |
|-----------|-----------|--------|----------|------|--------------------|----------------|----------|----------------------|-----------|-----------|--------|----------|--------------|--------------------|----------------|----------|----------------------|
| 6736 | 3210 | 4,21 | 135 | | 6/9 | 28 ♀ | 39 | 2792 | | 2759 | 3,83 | 106 | 1928 | | | | |
| 6746 | 2597 | 3,37 | 88 | 1926 | 27/5 | 26 ♀ | | 2535 | 6887 | 2249 | 4,01 | 90 | | 14/7 | 28 ♀ | | |
| | 2656 | 3,42 | 91 | 1927 | 1/6 | 27 ♀ | | 2535 | 6889 | 2689 | 3,96 | 107 | | 1/7 | 28 ♀ | | |
| | 2615 | 3,51 | 92 | 1928 | 27/4 | 28 ♀ | | 2535 | 6903 | 3458 | 3,49 | 121 | | 26/9 | 28 ♀ | | |
| 6747 | 2156 | 3,20 | 69 | 1927 | 20/12 | 26 ♀ | | 2547 | 6910 | 2481 | 3,22 | 81 | 1925, 287 fd | 4/1 | 25 ♀ | | |
| | 2073 | 3,22 | 67 | 1928 | 29/12 | 27 ♀ | | 2547 | | 2605 | 4,01 | 105 | 1926 | 30/1 | 26 ♀ | | |
| 6750 | 1350 | 3,88 | 52 | e, ö | 25/8 | 28 ♀ | 43 | 2237 | | 2251 | 3,45 | 78 | 1927 | 12/3 | 27 ♀ | | |
| 6751 | 2517 | 4,02 | 101 | | 23/4 | 28 ♀ | | 3074 | | 1413 | 3,82 | 54 | 1928 | 16/6 | 28 ♀ | | |
| 6757 | 3703 | 3,83 | 142 | 1924 | 24/4 | ♀ | | 2387 | 6912 | 1688 | 3,76 | 64 | 1919 | 23/3 | 19 ♀ | | 1878 |
| | 2981 | 3,88 | 116 | 1925 | | | | 2387 | | 1093 | 4,07 | 45 | 1920, g | | | | |
| | 3778 | 3,78 | 143 | 1926 | 5/1 | 26 ♀ | | 2387 | | 2976 | 3,53 | 105 | 1921 | 21/11 | 20 ♀ † | | 1878 |
| | 3539 | 4,13 | 146 | 1927 | 4/5 | 27 ♀ | | 3081 | | 2410 | 4,16 | 100 | 1922, ö | 16/3 | 22 ♀ † | | 1878 |
| | 3382 | 4,05 | 137 | 1928 | 2/6 | 28 ♀ | | 3081 | | 1998 | 3,98 | 80 | 1923 | 17/4 | 23 ♀ | | 1878 |
| 6758 | 3349 | 3,94 | 132 | 1927 | | | | | | 1860 | 3,80 | 68 | 1924 | 29/4 | 24 ♀ | | |
| | 2450 | 3,52 | 86 | 1928 | 14/1 | 28 ♀ | | 3066 | | 1448 | 3,74 | 54 | 1925, ö | 13/9 | 25 ♀ † | | |
| 6760 | 2481 | 3,70 | 93 | 1927 | 28/11 | 26 ♀ | | 3066 | | 3382 | 3,70 | 125 | 1926 | 22/8 | 26 ♀ | 34 | 3121 |
| | 2584 | 3,58 | 92 | 1928 | 23/11 | 27 ♀ | | 3066 | | 3052 | 3,96 | 121 | 1927, ö | | | | |
| 6782 | 2877 | 3,39 | 97 | | 9/12 | 27 ♀ | | 3060 | | 3051 | 3,84 | 117 | 1928 | 3/2 | 28 ♀ | 34 | 3121 |
| 6783 | 2384 | 4,36 | 104 | 1927 | 3/6 | 27 ♀ | | 2773 | 6915 | 2362 | 3,43 | 81 | 1924 | 7/7 | 23 ♀ | 30 | 1872 |
| | 1917 | 4,32 | 83 | 1928 | 27/6 | 28 ♀ | | 2792 | | 2283 | 3,78 | 86 | 1925 | 14/8 | 24 ♀ | 30 | 1872 |
| 6790 | 3141 | 3,58 | 112 | 1927 | 30/9 | 27 ♀ | | | | 3076 | 3,74 | 115 | 1926, k | 21/8 | 25 ♀ † | | 2800 |
| | 3095 | 3,69 | 114 | 1928 | 23/9 | 28 ♀ | | | | 3532 | 3,48 | 123 | 1927, ö | 19/8 | 26 ♀ | 30 | 3121 |
| 6792 | 3838 | 4,04 | 155 | 1927 | 19/10 | 27 ♀ | | | | 4269 | 3,75 | 160 | 1928 | 2/2 | 28 ♀ | | 3121 |
| | 3795 | 4,01 | 152 | 1928 | 27/10 | 28 ♀ | | | 6916 | 2458 | 3,87 | 95 | 1925 | 7/5 | 24 ♀ † | | 1872 |
| 6795 | 1704 | 3,50 | 60 | | | | | | | 2116 | 4,11 | 87 | 1926 | 2/5 | 25 ♀ | 36 | 2560 |
| 6796 | 1971 | 3,74 | 74 | | 30/10 | 27 ♀ | | 2800 | | 2138 | 4,17 | 89 | 1927 | 10/5 | 26 ♀ | 36 | 3121 |
| 6810 | 1669 | 3,41 | 57 | 1925 | 2/7 | 25 ♀ † | | | | 2543 | 3,94 | 100 | 1928 | 20/8 | 27 ♀ † | | 3121 |
| | 2792 | 3,77 | 105 | 1926 | 30/6 | 26 ♀ | 31 | 3121 | 6917 | 1956 | 3,28 | 64 | | 12/11 | 27 ♀ | | |

| | | | | | | | | | |
|------|------|------|-----|------|-------|----|---|----|------|
| | 3068 | 3,67 | 112 | 1927 | 14/6 | 27 | ♀ | 31 | 3121 |
| | 3529 | 3,72 | 131 | 1928 | 12/5 | 28 | ♂ | 31 | 3121 |
| 6811 | 3673 | 3,78 | 139 | | 23/4 | 28 | ♂ | | 3107 |
| 6812 | 3748 | 3,95 | 148 | | 28/4 | 28 | ♀ | | 2556 |
| 6814 | 4784 | 3,90 | 187 | | 5/11 | 27 | ♀ | | 2556 |
| 6815 | 3571 | 3,83 | 137 | | 26/1 | 28 | ♂ | | 2556 |
| 6816 | 2747 | 4,53 | 124 | | 2/5 | 28 | ♀ | | 2556 |
| 6817 | 3348 | 4,23 | 142 | | 18/2 | 28 | ♂ | | 2556 |
| 6818 | 2948 | 3,79 | 112 | | 28/11 | 27 | ♀ | | |
| 6819 | 3921 | 3,92 | 154 | | 15/2 | 28 | ♂ | | 2556 |
| 6820 | 2729 | 4,12 | 113 | | 1/7 | 28 | ♂ | | 2556 |
| 6822 | 2921 | 4,39 | 128 | | 8/6 | 28 | ♀ | | 2556 |
| 6823 | 4188 | 3,68 | 154 | | 3/10 | 28 | ♂ | | 2556 |
| 6826 | 2772 | 4,13 | 114 | | 20/4 | 28 | ♂ | | 2556 |
| 6827 | 2902 | 4,31 | 125 | | 11/8 | 28 | ♀ | | 2556 |
| 6830 | 2846 | 3,67 | 104 | 1927 | 17/5 | 27 | ♂ | | |
| | 2863 | 3,44 | 113 | 1928 | 9/6 | 28 | ♂ | | |
| 6831 | 3009 | 3,77 | 114 | | 15/11 | 27 | ♀ | | 2556 |
| 6832 | 2857 | 3,85 | 110 | | 11/7 | 27 | ♀ | | 2556 |
| 6833 | 2585 | 3,89 | 101 | | 23/3 | 28 | ♀ | | 2556 |
| 6834 | 3368 | 3,79 | 128 | | 10/3 | 28 | ♀ | | |
| 6835 | 2481 | 3,90 | 97 | | 13/12 | 27 | ♀ | | 2556 |
| 6838 | 2030 | 4,71 | 96 | | 2/5 | 28 | ♂ | | 2556 |
| 6846 | 3558 | 3,98 | 142 | | 21/10 | 28 | ♂ | | 3111 |
| 6847 | 1924 | 3,57 | 69 | | 12/5 | 28 | ♂ | | 2797 |
| 6849 | 2188 | 3,46 | 76 | | 25/1 | 28 | ♂ | | |
| 6855 | 2633 | 4,01 | 106 | | 8/10 | 27 | | | |
| 6856 | 3496 | 3,51 | 123 | | 10/2 | 28 | ♂ | | |
| 6864 | 1574 | 3,70 | 51 | 1925 | | | | | |
| | 2107 | 3,92 | 83 | 1926 | | | | | |
| | 2193 | 3,68 | 80 | 1927 | | | | | |
| | 2676 | 3,48 | 93 | 1928 | | | | | |
| 6865 | 1484 | 4,16 | 62 | 1926 | | | | | |
| | 1816 | 4,09 | 70 | 1927 | | | | | |

| | | | | | | | | | |
|------|------|------|-----|--------|-------|----|-----|----|------|
| 6920 | 3057 | 4,83 | 148 | 1925 | | | | | |
| | 3514 | 4,85 | 170 | 1926 | | | | | |
| | 3408 | 5,10 | 174 | 1927 | | | | | |
| | 2785 | 4,68 | 130 | 1928 | 9/2 | 28 | ♀ | | 3103 |
| 6921 | 3188 | 4,05 | 129 | 1925 | | | | | |
| | 4032 | 4,28 | 172 | 1926 | | | | | |
| | 4133 | 4,03 | 167 | 1927 | | | | | |
| | 3654 | 4,06 | 149 | 1928 | 1/7 | 28 | ♂ | | 3103 |
| 6922 | 3043 | 4,62 | 140 | 1926 | | | | | |
| | 3456 | 4,44 | 153 | 1927 | | | | | |
| | 3335 | 4,38 | 146 | 1928 | 9/1 | 28 | ♂ | | 3103 |
| 6923 | 1947 | 4,62 | 90 | 1926 | | | | | |
| | 1978 | 4,85 | 96 | 1927 | | | | | |
| | 1716 | 4,47 | 77 | 1928 | 26/6 | 28 | ♀ | | 3103 |
| 6934 | 1735 | 3,34 | 58 | | 22/1 | 28 | ♂ | | |
| 6935 | 2074 | 3,04 | 63 | | 18/11 | 27 | ♀ | | |
| 6939 | 1596 | 3,69 | 59 | 300 fd | 21/5 | 28 | ♂ | | 3000 |
| 6940 | 2868 | 3,64 | 105 | | 29/12 | 27 | ♀ | 10 | 2847 |
| 6941 | 2411 | 3,72 | 90 | | 10/6 | 28 | ♂ | | 2847 |
| 6944 | 3238 | 3,72 | 120 | | 16/1 | 28 | ♀ | | 2847 |
| 6945 | 2474 | 3,91 | 97 | | 20/5 | 28 | ♂ | | 2847 |
| 6947 | 2960 | 3,91 | 116 | | 20/4 | 28 | ♀ | 78 | 2991 |
| 6948 | 4781 | 4,28 | 205 | | 5/11 | 27 | ♂ | 80 | 2847 |
| 6951 | 3057 | 3,79 | 116 | | 29/2 | 28 | ♂ | | 2992 |
| 6953 | 1519 | 3,95 | 60 | | 31/5 | 28 | ♂ | | 2277 |
| 6955 | 2988 | 3,99 | 119 | | 27/1 | 28 | ♂ | 12 | 2850 |
| 6956 | 4907 | 3,95 | 194 | | 28/3 | 28 | ♂ † | | 2850 |
| 6957 | 3234 | 3,88 | 125 | | 22/10 | 27 | ♀ | | 2850 |
| 7047 | 2068 | 3,87 | 80 | | | | | | |
| 7048 | 3186 | 4,21 | 134 | | 7/4 | 28 | ♀ † | | |
| 7053 | 2714 | 4,01 | 109 | js | 5/1 | 28 | ♂ † | | |
| 7055 | 3503 | 4,00 | 140 | | 28/1 | 28 | ♂ † | | |
| 7059 | 2810 | 3,87 | 109 | js | 5/7 | 28 | ♀ † | | |
| 7061 | 1945 | 3,76 | 73 | | 26/1 | 28 | ♂ † | | |

| Rstb. N:r | Mjölkg. | Fett % | Smf. kg. | Anm. | Kalv- ningsdata | Kalvens kön | Öron n:r | Faderns Rstb. n:r | Rstb. N:r | Mjölkg. | Fett % | Smf. kg. | Anm. | Kalv- ningsdata | Kalvens kön | Öron n:r | Faderns Rstb. n:r | |
|-----------|---------|--------|----------|--------------------|--------------------|----------------|----------|----------------------|-----------|---------|--------|----------|------|--------------------|----------------|----------|----------------------|------|
| 7098 | 2091 | 4,10 | 86 | | 25/8 | 28 | ♀ | | 7151 | 2082 | 3,78 | 79 | | 13/2 | 28 | ♀ | † | |
| 7099 | 2210 | 3,58 | 79 | | 20/10 | 27 | ♀ | 169 | 7153 | 2117 | 3,80 | 81 | | 29/12 | 27 | ♀ | ♀ | |
| 7100 | 3225 | 3,76 | 121 | | 19/9 | 28 | ♀ | | 7157 | 1807 | 4,28 | 77 | | 15/7 | 28 | ♀ | ♀ | |
| 7101 | 2297 | 3,70 | 85 | | 11/2 | 28 | ♀ | 171 2853 | 7158 | 1738 | 3,58 | 62 | | 29/4 | 28 | ♀ | ♀ | |
| 7102 | 2368 | 3,80 | 90 | | 15/8 | 28 | ♀ | | 7159 | 1937 | 4,29 | 83 | | 22/4 | 28 | ♀ | ♀ | |
| 7103 | 2600 | 4,00 | 104 | | 7/8 | 28 | ♀ | | 7160 | 1580 | 3,97 | 63 | | 10/8 | 28 | ♀ | 150 2520 | |
| 7106 | 3823 | 3,67 | 140 | tv | 16/12 | 27 | ♀ | 2163 | 7162 | 1518 | 4,33 | 66 | | 6/8 | 28 | ♀ | 152 2520 | |
| 7107 | 3865 | 4,33 | 167 | | 7/1 | 28 | ♀ | 177 2163 | 7166 | 3061 | 3,79 | 116 | | 11/1 | 28 | ♀ | 156 2520 | |
| 7108 | 3092 | 4,30 | 133 | | 8/8 | 27 | ♀ | | 7167 | 1961 | 4,26 | 84 | | 22/4 | 28 | ♀ | ♀ | |
| 7109 | 2459 | 4,08 | 100 | | 1/8 | 28 | ♀ | | 7168 | 1628 | 4,03 | 66 | | 9/4 | 28 | ♀ | ♀ | |
| 7110 | 2357 | 3,88 | 91 | | | | ♀ | 180 | 7169 | 2567 | 3,82 | 98 | | 26/6 | 28 | ♀ | 2642 | |
| 7111 | 3285 | 4,02 | 132 | | 9/11 | 27 | ♀ | 181 2163 | 7170 | 3824 | 3,59 | 137 | | 27/12 | 27 | ♀ | 2642 | |
| 7112 | 2874 | 3,65 | 105 | | 2/12 | 27 | ♀ | 2163 | 7171 | 2920 | 3,97 | 116 | | 8/6 | 28 | ♀ | 118 2642 | |
| 7113 | 1626 | 3,78 | 62 | 1926, 1.k., 210 fd | 5/3 | 26 | ♀ | | 7173 | 2168 | 3,73 | 81 | ö | 19/6 | 28 | ♀ | 120 2642 | |
| | 1809 | 3,88 | 65 | 1927 | 10/5 | 27 | ♀ | † | 2511 | 7174 | 2122 | 4,17 | 88 | | 14/9 | 28 | ♀ | 2642 |
| | 1844 | 4,05 | 74 | 1928 | 21/6 | 28 | ♀ | † | 2511 | 7176 | 2947 | 4,11 | 121 | | 11/5 | 28 | ♀ | 2642 |
| 7114 | 2110 | 3,93 | 83 | 1926 | 4/4 | 26 | ♀ | † | 2511 | 7177 | 2184 | 3,93 | 86 | | 17/9 | 28 | ♀ | 2642 |
| | 1928 | 3,96 | 76 | 1927 | 12/5 | 27 | ♀ | † | 2511 | 7178 | 3071 | 3,31 | 102 | tv | 22/9 | 28 | ♀ | 2642 |
| | 2224 | 3,78 | 84 | 1928 | 9/4 | 28 | ♀ | † | 2511 | 7194 | 2554 | 4,07 | 104 | | 26/12 | 27 | ♀ | |
| 7115 | 1929 | 3,95 | 76 | 1923 | 8/4 | 23 | ♀ | † | 2511 | 7195 | 1930 | 3,52 | 68 | | 22/12 | 27 | ♀ | |
| | 1750 | 3,76 | 65 | 1924 | 5/5 | 24 | ♀ | | 2511 | 7196 | 2845 | 3,85 | 110 | | 23/11 | 27 | ♀ | |
| | 2364 | 3,94 | 104 | 1925 | 11/6 | 25 | ♀ | † | 2511 | 7204 | 1811 | 4,53 | 82 | 1925 | 2/5 | 25 | ♀ | |
| | 2395 | 4,19 | 101 | 1926 | 21/8 | 26 | ♀ | † | 2511 | | 1882 | 3,88 | 73 | 1926 | 4/4 | 26 | ♀ | 2480 |
| | 2444 | 4,20 | 103 | 1927 | 7/7 | 27 | ♀ | † | 2511 | | 2303 | 4,16 | 96 | 1927 | 7/3 | 27 | ♀ | 2307 |
| | 1846 | 4,11 | 77 | 1928, js | 31/6 | 28 | ♀ | † | 2511 | | 2383 | 4,03 | 96 | 1928 | | | | |
| 7116 | 1971 | 3,94 | 78 | 1926 | 14/4 | 26 | ♀ | † | 2511 | 7209 | 2317 | 3,87 | 90 | 1926 | 10/11 | 25 | ♀ | |
| | 1816 | 3,85 | 70 | 1927 | 19/4 | 27 | ♀ | † | 2511 | | 1890 | 4,14 | 78 | 1927 | 8/2 | 27 | ♀ | |
| | 1632 | 3,85 | 63 | 1928 | 21/4 | 28 | ♀ | † | 2511 | | 2413 | 3,89 | 94 | 1928 | | | | |

| | | | | | | | | | |
|------|------|------|-----|------|-------|----|-----|------|------|
| 7117 | 1729 | 4,00 | 69 | 1925 | 5/3 | 25 | ♂ † | 2511 | |
| | 2907 | 4,09 | 119 | 1926 | 11/2 | 26 | ♂ † | 2511 | |
| | 2442 | 4,06 | 99 | 1927 | 7/4 | 27 | ♀ † | 2511 | |
| | 2510 | 3,99 | 100 | 1928 | 9/4 | 28 | ♀ | 2511 | |
| 7118 | 2526 | 4,38 | 111 | | 22/7 | 28 | ♀ | 59 | 2647 |
| 7119 | 2065 | 4,68 | 97 | | 8/8 | 28 | ♂ | | 2647 |
| 7120 | 2359 | 3,90 | 92 | | 17/2 | 28 | ♀ | 73 | 2516 |
| 7121 | 1989 | 3,74 | 74 | | 22/2 | 28 | ♀ | 74 | 2647 |
| 7122 | 2642 | 3,47 | 92 | tv | 30/10 | 28 | | | 2647 |
| 7123 | 2372 | 3,46 | 126 | | 14/12 | 27 | | | |
| 7124 | 1287 | 4,16 | 54 | k, ö | 22/8 | 27 | | | |
| 7125 | 2236 | 4,24 | 95 | | 8/6 | 28 | ♂ | | 2647 |
| 7126 | 2768 | 3,63 | 101 | | 17/3 | 28 | ♀ | 120 | 2647 |
| 7127 | 2774 | 3,89 | 108 | | 6/3 | 28 | ♀ | | 2516 |
| 7128 | 2504 | 4,09 | 102 | k | 2/4 | 28 | | | |
| 7129 | 1979 | 3,46 | 68 | | 2/5 | 28 | ♀ | 124 | 2647 |
| 7131 | 2012 | 4,04 | 81 | | 5/9 | 28 | ♂ | | 2647 |
| 7132 | 1703 | 3,72 | 63 | ö | 26/8 | 27 | | | |
| 7133 | 1950 | 3,63 | 71 | ö | 3/9 | 28 | ♀ | | 2647 |
| 7134 | 1895 | 3,49 | 66 | ö | 12/8 | 27 | | | |
| 7135 | 1959 | 4,22 | 83 | | 21/9 | 28 | ♂ | | 2647 |
| 7136 | 1833 | 3,62 | 66 | | 22/8 | 28 | ♂ | | 2647 |
| 7137 | 2135 | 4,09 | 87 | tv | 20/10 | 28 | | | 2647 |
| 7139 | 2651 | 3,52 | 93 | | 12/11 | 28 | ♀ | | |
| 7140 | 2270 | 4,52 | 103 | k | 18/7 | 28 | | | |
| 7141 | 2856 | 3,25 | 93 | | 1/4 | 28 | ♂ | | |
| 7142 | 2546 | 3,99 | 102 | | 30/11 | 28 | ♂ | | |
| 7143 | 2248 | 3,81 | 86 | k | 24/5 | 28 | | | |
| 7145 | 3386 | 3,92 | 133 | | 12/5 | 28 | ♀ | 133 | |
| 7146 | 2335 | 3,99 | 93 | | 14/11 | 28 | ♀ | | |
| 7147 | 2318 | 3,60 | 83 | | 15/9 | 28 | ♂ | | |
| 7148 | 1842 | 3,66 | 67 | | 23/5 | 28 | ♂ | | 2857 |
| 7149 | 1936 | 4,27 | 83 | | 24/8 | 28 | ♀ | | 5857 |
| 7150 | 2329 | 3,88 | 91 | | 26/10 | 27 | ♀ | | 5857 |

| | | | | | | | | | | | | |
|------|------|------|-----|--------------|---|--|--|--|-------|----|--------|------|
| 7210 | 1259 | 4,45 | 56 | 1925 | | | | | 27/11 | 24 | † | |
| | 1480 | 4,16 | 62 | 1926 | | | | | 28/11 | 25 | ♀ | |
| | 1798 | 4,31 | 77 | 1927 | | | | | 25/1 | 27 | † | |
| | 1784 | 4,18 | 75 | 1928 | | | | | | | | |
| 7211 | 1040 | 4,51 | 47 | 1924 | | | | | 10/4 | 24 | † | |
| | 1222 | 4,28 | 52 | 1925 | | | | | 14/4 | 25 | † | |
| | | | | 1926 | g | | | | | | | |
| | 2187 | 3,83 | 84 | 1927 | | | | | 27/3 | 27 | ♂ | 2882 |
| | 1885 | 4,00 | 76 | 1928 | | | | | | | | |
| 7216 | 1373 | 4,30 | 59 | 1926 | | | | | 14/9 | 26 | ♀ † | 2454 |
| | 1611 | 4,59 | 74 | 1927 | | | | | 6/9 | 27 | ♂ † | 2866 |
| | 1440 | 4,55 | 66 | 1928, e, tv | | | | | | | ♀ ♀ †† | 2866 |
| 7223 | 1931 | 4,60 | 89 | 1923 | | | | | 28/5 | 23 | ♂ | 1470 |
| | 1564 | 4,79 | 75 | 1924 | | | | | 10/10 | 24 | ♂ | |
| | 2776 | 4,47 | 124 | 1925 | | | | | 12/10 | 25 | ♂ | 2588 |
| | 2489 | 4,60 | 116 | 1926, tv | | | | | 12/10 | 26 | ♀ ♀ | 2609 |
| | 2828 | 4,41 | 125 | 1927 | | | | | 18/9 | 27 | ♂ | 3019 |
| | 2551 | 4,37 | 111 | 1928 | | | | | 20/8 | 28 | ♀ | 2885 |
| 7227 | 3369 | 3,84 | 129 | 1925 | | | | | 20/8 | 25 | ♂ | 2609 |
| | 3568 | 4,02 | 143 | 1926 | | | | | 31/7 | 26 | ♀ | 2609 |
| | 4130 | 4,27 | 176 | 1927 | | | | | 4/8 | 27 | ♂ | 2885 |
| | 3939 | 3,96 | 156 | 1928 | | | | | 27/7 | 28 | ♀ | 2885 |
| 7228 | 3170 | 4,09 | 129 | 1924, 274 fd | | | | | 2/2 | 24 | ♂ | 2316 |
| | 3317 | 4,47 | 148 | 1925 | | | | | 20/12 | 24 | ♀ | 2609 |
| | 4226 | 4,23 | 179 | 1926 | | | | | 21/12 | 25 | ♂ | 2609 |
| | 5040 | 4,24 | 214 | 1927 | | | | | 22/11 | 26 | ♂ | 2609 |
| | 4940 | 4,31 | 213 | 1928 | | | | | 22/10 | 28 | ♂ | 2885 |
| 7229 | 2841 | 3,83 | 109 | 1924, 285 fd | | | | | 20/1 | 24 | ♀ | 2342 |
| | 3479 | 3,94 | 137 | 1925 | | | | | 31/1 | 25 | ♀ | 2322 |
| | 4175 | 3,87 | 162 | 1926 | | | | | 3/12 | 25 | ♀ | 2715 |
| | 4900 | 4,13 | 203 | 1927 | | | | | 12/11 | 26 | ♀ | 2715 |
| | 2947 | 3,97 | 117 | 1928 | | | | | 14/9 | 28 | ♀ | 2885 |
| 7230 | 2126 | 4,85 | 103 | 1925 | | | | | 18/1 | 25 | ♂ | 2609 |
| | 1358 | 5,90 | 80 | 1926, ö | | | | | | | | |

| Rstb. N:r | Mjölkg. | Fett % | Smf. kg. | Anm. | Kalv- ningsdata | Kalvens kön | Öron n:r | Faderns Rstb. n:r | Rstb. N:r | Mjölkg. | Fett % | Smf. kg. | Anm. | Kalv- ningsdata | Kalvens kön | Öron n:r | Faderns Rstb. n:r |
|-----------|---------|--------|----------|--------------|--------------------|----------------|----------|----------------------|-----------|---------|--------|----------|--------|--------------------|----------------|----------|----------------------|
| | 1366 | 4,97 | 68 | 1927 | 17/8 | 27 | ♂ | 2893 | | 3665 | 4,37 | 160 | 1927 | 21/11 | 27 | ♀ | 2929 |
| | 3008 | 4,95 | 149 | 1928 | 12/9 | 28 | ♂ | 2893 | | 3889 | 4,09 | 159 | 1928 | | | | |
| 7233 | 2070 | 4,52 | 93 | 1925 | 3/10 | 25 | ♂ | 2713 | 7284 | 2661 | 3,90 | 104 | | 21/2 | 28 | ♀ | 69 2958 |
| | 2713 | 4,30 | 117 | 1926 | 15/9 | 26 | ♂ | 2893 | 7285 | 3305 | 4,04 | 133 | | 3/9 | 28 | ♀ | 73 2958 |
| | 3985 | 4,40 | 175 | 1927 | 5/9 | 27 | ♂ | 2893 | 7286 | 3746 | 4,35 | 163 | | 29/11 | 27 | ♀ | 65 2958 |
| 7235 | 3233 | 4,39 | 142 | 1928 | 13/8 | 28 | ♀ | 2634 | 7287 | 2626 | 3,96 | 104 | | 19/2 | 28 | ♀ | 70 2958 |
| | 2183 | 4,50 | 98 | 1924 | 13/3 | 24 | ♀ | 2316 | 7290 | 2108 | 3,74 | 79 | | 17/11 | 27 | ♂ | 2958 |
| | 3599 | 3,97 | 143 | 1925 | 26/1 | 25 | ♀ | 2322 | 7292 | 2079 | 4,05 | 84 | 345 fd | 10/10 | 27 | ♂ | 2958 |
| | 3478 | 3,97 | 138 | 1926 | 25/5 | 26 | ♂ | 2713 | 7293 | 2948 | 4,15 | 122 | | 9/12 | 27 | ♂ | 14 2958 |
| | 4823 | 4,01 | 193 | 1927 | 29/3 | 27 | ♀ | 2893 | 7297 | 2518 | 3,97 | 100 | ö | | | | |
| | 4394 | 3,92 | 172 | 1928 | 31/1 | 28 | | 2893 | 7300 | 4120 | 3,70 | 153 | | 23/11 | 27 | ♀ | 14 2958 |
| 7236 | 2388 | 4,14 | 99 | 1926 | 24/6 | 26 | ♀ | 2910 | 7312 | 2586 | 3,65 | 94 | | 6/8 | 28 | ♂ | |
| | 4053 | 4,24 | 172 | 1927 | 11/5 | 27 | ♂ | 2893 | 7314 | 3180 | 3,76 | 120 | | 8/7 | 28 | ♂ | |
| | 3646 | 4,02 | 148 | 1928 | 12/4 | 28 | ♀ | 2893 | 7317 | 2267 | 4,20 | 96 | | 19/11 | 27 | ♀ | 2277 |
| 7237 | 3308 | 4,25 | 140 | 1926 | 2/8 | 26 | ♀ | 2910 | 7318 | 2658 | 3,73 | 97 | | 28/3 | 28 | ♀ | 2277 |
| | 3449 | 4,93 | 170 | 1927, tv | 12/7 | 27 | ♂ ♀ | 2893 | 7319 | 2487 | 3,44 | 85 | | 2/3 | 28 | ♀ | 2277 |
| | 3912 | 4,14 | 162 | 1928 | 6/7 | 28 | ♂ | 2893 | 7320 | 1809 | 4,10 | 74 | | 17/9 | 27 | ♂ | |
| 7239 | 360 | 4,00 | 14 | 1923 | 18/9 | 23 | ♀ | 1470 | 7321 | 1964 | 3,95 | 77 | | 4/3 | 28 | ♀ | 2847 |
| | 2590 | 3,98 | 103 | 1924 | 7/9 | 24 | ♂ | 2614 | 7331 | 2877 | 3,69 | 106 | | 8/1 | 28 | ♂ | 2847 |
| | 2509 | 3,82 | 96 | 1925 | 26/10 | 25 | ♂ | 2713 | 7332 | 3727 | 3,77 | 140 | | 4/2 | 28 | ♂ | 2847 |
| | 3973 | 3,84 | 153 | 1926 | 3/11 | 27 | ♀ | 2893 | 7333 | 2761 | 3,60 | 100 | | 31/10 | 28 | ♂ | 3000 |
| | 4047 | 3,87 | 157 | 1927 | 13/11 | 27 | ♀ | 2893 | 7334 | 1889 | 3,85 | 73 | | 17/7 | 28 | ♀ | 16 3000 |
| | 3103 | 3,82 | 119 | 1928 | 11/10 | 28 | ♂ | 2893 | 7336 | 3022 | 3,69 | 112 | | 1/12 | 27 | ♀ | 13 3000 |
| 7241 | 2298 | 4,22 | 97 | 1924, 325 fd | 11/12 | 23 | ♂ | 2316 | 7337 | 1820 | 4,25 | 77 | | 25/6 | 28 | ♂ | 3000 |
| | 3368 | 4,06 | 137 | 1925 | 4/11 | 24 | ♂ † | 2634 | 7341 | 3288 | 3,94 | 129 | | 16/10 | 28 | ♂ | 2847 |
| | 2608 | 4,10 | 107 | 1926 | 3/12 | 25 | ♀ | 3163 | 7343 | 3381 | 4,30 | 146 | | 6/2 | 28 | ♀ | 85 2991 |
| | 4390 | 4,02 | 176 | 1927 | 22/10 | 26 | ♂ † | 2910 | 7345 | 3598 | 3,87 | 139 | | 12/6 | 28 | ♀ | 90 2991 |
| | 4037 | 4,21 | 170 | 1928 | 23/9 | 27 | ♀ | 2893 | 7346 | 4106 | 3,71 | 152 | | 2/5 | 28 | ♀ | 89 2991 |

| Rstb. N:r | Mjölkg. | Fett % | Smf. kg. | Anm. | Kalv- ningsdata | Kalvens kön | Öron n:r | Faderns Rstb. n:r |
|-----------|---------|--------|----------|-------------------|--------------------|----------------|----------|----------------------|
| | 2075 | 3,71 | 77 | 1928 | | | | |
| 7445 | 2514 | 3,58 | 90 | 1927 | 31/1 | 27 | ♂ | 2345 |
| | 2484 | 3,44 | 86 | 1928 | | | | |
| 7446 | 2460 | 3,80 | 94 | 1927 | 3/4 | 27 | ♂ | |
| | 2134 | 3,98 | 85 | 1928 | | | | |
| 7447 | 1858 | 3,75 | 70 | 1927 | 15/12 | 26 | ♀ | 2345 |
| | 2865 | 3,47 | 99 | 1928 | | | | |
| 7450 | 188 | 3,80 | 7 | 1926, 1.k., 31 fd | 1/10 | 26 | † | |
| | 1506 | 3,84 | 58 | 1927 | 21/10 | 27 | ♂ | 2316 |
| | 2115 | — | 74 | 1928 | 15/9 | 28 | † | |
| 7451 | 2258 | 4,40 | 99 | 1927, 1.k., 320fd | 12/12 | 26 | † | |
| | 2871 | — | 117 | 1928 | 25/12 | 27 | ♂ | 2316 |
| 7453 | 1522 | 3,18 | 48 | 1926, 1.k. | 16/2 | 26 | † | |
| | 1778 | 3,65 | 65 | 1927 | 6/2 | 27 | † | |
| | 2593 | — | 86 | 1927 | 3/1 | 28 | † | |
| 7456 | 2129 | 4,02 | 86 | 1925, 1.k., 369fd | 27/10 | 24 | ♂ | 2317 |
| | 1830 | 4,25 | 77 | 1926 | 25/11 | 25 | ♀ | 2721 |
| | 2872 | 4,15 | 119 | 1927 | 11/11 | 26 | ♀ | 2721 |
| | 3233 | 4,08 | 132 | 1928 | 5/1 | 28 | ♂ | 3044 |
| 7457 | 381 | 4,10 | 16 | 1925, 1.k., 59 fd | 2/9 | 25 | ♀ | 2721 |
| | 1702 | 4,25 | 72 | 1926 | 13/9 | 26 | ♂ | 2721 |
| | 2300 | 4,09 | 94 | 1927 | 27/8 | 27 | ♀ | 2721 |
| | 2247 | 4,35 | 98 | 1928 | 13/9 | 28 | ♂ | 3044 |
| 7458 | 2270 | 4,23 | 96 | 1927, 1.k. | 15/10 | 27 | ♂ | 2721 |
| | 2380 | 4,20 | 100 | 1928 | 29/9 | 28 | ♂ | 3044 |
| 7459 | 1224 | 4,34 | 53 | 1926, 1.k., 360fd | 5/11 | 25 | ♀ | 2721 |
| | 1425 | 4,33 | 62 | 1927 | 9/11 | 26 | ♂ | 2721 |

| Rstb. N:r | Mjölkg. | Fett % | Smf. kg. | Anm. | Kalv- ningsdata | Kalvens kön | Öron n:r | Faderns Rstb. n:r |
|-----------|---------|--------|----------|-------------------|--------------------|----------------|----------|----------------------|
| 7469 | 1884 | 3,85 | 73 | 1925 | 12/8 | 25 | ♀ | 82 |
| | 2663 | 4,00 | 106 | 1926 | 15/10 | 26 | ♀ | 82 |
| | 3365 | 4,03 | 136 | 1927 | 8/9 | 27 | ♂ | 82 |
| | 3602 | 3,86 | 139 | 1928 | 27/8 | 28 | ♀ | 82 |
| 7472 | 1108 | 3,74 | 42 | 1926, 1.k., 205fd | 9/4 | 26 | ♀ | 3044 |
| | 1138 | 3,97 | 43 | 1927, ö | | | | |
| | 2016 | 3,59 | 72 | 1928, k | 8/11 | 27 | ♂ | 2696 |
| | | | | | 20/9 | 28 | | |
| 7473 | 910 | 4,54 | 41 | 1925, 1.k., 173fd | 11/5 | 25 | ♂ | 2617 |
| | 1450 | 4,53 | 66 | 1926 | 28/3 | 26 | ♂ | |
| | 1837 | 4,63 | 85 | 1927 | 31/3 | 27 | ♀ | 2696 |
| | 2139 | 4,48 | 96 | 1928 | 24/3 | 28 | ♀ | 3031 |
| 7474 | 597 | 4,16 | 25 | 1926, 1.k., 141fd | 12/6 | 25 | ♂ | 2617 |
| | 1465 | 4,31 | 63 | 1926 | 31/8 | 26 | ♂ | 2696 |
| | 1631 | 4,15 | 68 | 1927 | 16/10 | 27 | ♂ | 2696 |
| | 2150 | 4,05 | 87 | 1928 | 10/10 | 28 | ♀ | 3031 |
| 7475 | 1569 | 3,84 | 60 | 1926, 1.k., 274fd | 30/1 | 26 | ♀ | 2696 |
| | 1409 | 4,18 | 59 | 1927, ö | 18/5 | 27 | ♂ | |
| | 1555 | 4,30 | 67 | 1928, k | 5/3 | 28 | | |
| 7476 | 1623 | 4,05 | 66 | 1927, 1.k., 325fd | 10/12 | 26 | ♀ | 2696 |
| | 1869 | 4,12 | 77 | 1928, k | 1/1 | 28 | ♂ | 2696 |
| | | | | | 19/8 | 28 | | |
| 7477 | 1829 | 4,09 | 75 | 1925, 1.k., 321fd | 14/12 | 24 | ♂ | 2312 |
| | 1637 | 4,27 | 70 | 1926, ö | 25/5 | 26 | ♂ | 2696 |
| | 2092 | 4,48 | 92 | 1927 | 17/5 | 27 | ♂ | 2696 |
| | 2219 | 4,62 | 103 | 1928, ö | 6/9 | 28 | ♂ | 3031 |
| 7801 | 1662 | 3,95 | 66 | 1927, 1.k. | 1/12 | 25 | ♂ † | |
| | 1891 | 4,15 | 78 | 1927 | 28/3 | 27 | ♂ † | |

| | | | | | | | | |
|-------------|------|------|-----|-------------------|-------|----|---|---------|
| | 1763 | 4,43 | 78 | 1928 | 27/12 | 27 | ♂ | |
| | | | | | 7/10 | 28 | ♂ | 3044 |
| 7460 | 167 | 3,70 | 6 | 1924, 1.k., 26fd | 5/10 | 24 | ♀ | 2317 |
| | 1597 | 4,37 | 70 | 1925, ö | | | | |
| | 1359 | 4,29 | 58 | 1926 | 29/11 | 25 | ♂ | 2721 |
| | 2386 | 4,01 | 96 | 1927 | 27/10 | 26 | ♂ | 2721 |
| | 2693 | 4,09 | 110 | 1928 | 19/12 | 27 | ♂ | 3044 |
| 7461 | 1975 | 4,14 | 82 | 1926, 1.k., 318fd | 17/12 | 25 | ♂ | 2721 |
| | 2391 | 4,27 | 102 | 1927 | 7/2 | 27 | ♀ | 2721 |
| | 1101 | 5,14 | 57 | 1928, ö | 25/10 | 28 | ♀ | 3044 |
| 7462 | 509 | 4,00 | 20 | 1925, 72 fd | 20/8 | 25 | ♀ | 2317 |
| | 1169 | 4,25 | 50 | 1926 | | | | |
| | 1870 | 3,97 | 74 | 1927 | 23/11 | 26 | ♂ | |
| | | | | | 11/10 | 27 | ♀ | 2721 |
| | 2125 | 4,03 | 86 | 1928 | 16/9 | 28 | ♂ | 3044 |
| 7463 | 1518 | 3,84 | 58 | 1924, 348 fd | 18/11 | 23 | ♂ | 2317 |
| | 1739 | 4,11 | 72 | 1925 | 1/11 | 24 | ♂ | 2317 |
| | 2065 | 3,89 | 80 | 1926 | 24/12 | 25 | ♀ | 2317 |
| | 1765 | 4,48 | 79 | 1927 | 27/1 | 27 | ♀ | 2721 |
| | 1476 | 4,66 | 69 | 1928 | 25/12 | 27 | ♂ | 3044 |
| 7464 | 1947 | 4,17 | 81 | 1926 | 6/12 | 25 | ♀ | 83 2884 |
| | 2686 | 4,36 | 117 | 1927 | 20/12 | 26 | ♂ | 83 3044 |
| | 3728 | 4,35 | 162 | 1928 | | | | 3044 |
| 7465 | 1952 | 3,98 | 78 | 1926 | 11/9 | 25 | ♂ | 85 2884 |
| | 2774 | 4,42 | 123 | 1927 | 10/12 | 26 | ♂ | 85 3044 |
| | 3707 | 4,18 | 155 | 1928 | 19/11 | 27 | | 3044 |
| 7466 | 1906 | 3,94 | 75 | 1926 | 14/3 | 26 | ♀ | 86 |
| | 2422 | 4,07 | 99 | 1927 | 23/5 | 27 | ♀ | 86 3044 |
| | 3003 | 4,31 | 130 | 1928, 205 fd | 22/5 | 28 | ♀ | 86 3044 |
| 7467 | 2299 | 4,36 | 100 | 1927 | 15/9 | 27 | ♂ | 87 3044 |
| | 3500 | 4,23 | 148 | 1928 | 22/8 | 28 | ♂ | 87 3044 |
| 7468 | 1749 | 3,95 | 69 | 1926, e | 14/9 | 26 | ♂ | 84 2884 |
| | 2513 | 3,86 | 97 | 1927 | 19/9 | 27 | ♀ | 84 3044 |
| | 3849 | 3,85 | 148 | 1928 | 19/8 | 28 | ♂ | 84 3044 |

| | | | | | | | | |
|-------------|------|------|-----|-------------------|-------|----|---------|---------|
| | 1914 | 4,20 | 80 | 1928 | 16/3 | 28 | ♂ † | |
| 7483 | 461 | 3,60 | 17 | 1926, 1.k., 66fd | 16/8 | 26 | ♀ † | |
| | 1805 | 3,77 | 68 | 1927 | 7/9 | 27 | ♀ † | |
| | 2385 | 3,74 | 89 | 1928 | 3/9 | 28 | ♂ † | |
| 7484 | 1812 | 3,97 | 72 | 1925, 296 fd | 8/1 | 25 | ♀ | 2727 |
| | 1935 | 3,94 | 76 | 1926 | 10/1 | 26 | ♀ | 18 2727 |
| | 2387 | 4,28 | 102 | 1927 | 24/12 | 26 | ♂ | 2727 |
| | 2469 | 4,08 | 101 | 1928 | 11/12 | 27 | ♀ | 2727 |
| 7485 | 1767 | 4,26 | 75 | 1926 | 5/3 | 26 | ♂ | 2727 |
| | 2115 | 4,43 | 94 | 1927 | 1/3 | 27 | ♀ | 2727 |
| | 2554 | 4,30 | 110 | 1928 | 19/4 | 28 | ♀ | 2727 |
| 7488 | 1118 | 3,93 | 44 | 1925 | 4/5 | 25 | ♀ | 2727 |
| | 1664 | 3,78 | 63 | 1926 | 15/4 | 26 | ♀ | 2727 |
| | 1790 | 3,87 | 69 | 1927 | 25/3 | 27 | ♂ | 2727 |
| | 2480 | 3,86 | 96 | 1928 | 16/2 | 28 | ♂ | 2727 |
| 7489 | 1405 | 3,59 | 51 | 1925, 250 fd | 23/2 | 25 | ♀ | 2727 |
| | 1906 | 4,06 | 77 | 1926 | 27/1 | 26 | ♂ | 2727 |
| | 2842 | 4,06 | 115 | 1927, tv | 4/1 | 27 | ♂ ♂ † † | |
| | 3040 | 4,02 | 122 | 1928 | 21/12 | 27 | ♂ | 2727 |
| 7490 | 2207 | 4,10 | 90 | 1927, 1.k. | 19/10 | 26 | ♂ † | |
| | 2025 | 4,04 | 82 | 1928 | 4/10 | 27 | ♂ | |
| | | | | | 10/10 | 28 | ♂ † | |
| 7491 | 1195 | 4,08 | 49 | 1925, 1.k. | 6/2 | 25 | ♂ † | |
| | 1506 | 4,11 | 62 | 1926 | 24/8 | 26 | ♂ † | |
| | 1285 | 4,32 | 55 | 1927 | 24/8 | 27 | ♂ † | |
| | 1922 | 4,36 | 84 | 1928 | | | | |
| 7495 | 655 | 3,85 | 25 | 1925, 1.k., 160fd | 24/5 | 25 | ♀ | 2621 |
| | 478 | 4,39 | 21 | 1926, g | | | | |
| | 956 | 3,43 | 33 | 1927 | 18/12 | 26 | ♂ | 2621 |
| | 1757 | 3,81 | 67 | 1928 | 6/12 | 27 | ♀ | 2908 |
| 7496 | 1536 | 3,97 | 61 | 1926, 1.k., 234fd | 11/3 | 26 | ♀ | 2621 |
| | 1873 | 4,18 | 78 | 1927 | 17/3 | 27 | ♂ | 2908 |
| | 1508 | 4,14 | 62 | 1928 | 4/5 | 28 | ♂ | 2908 |
| 7498 | 1728 | 3,77 | 65 | 1926, 1.k., 314fd | 22/12 | 25 | ♀ | 2621 |

| Rstb. N:r | Mjölkg. | Fett % | Smf. kg. | Anm. | Kalv- ningsdata | Kalvens kön | Öron n:r | Faderns Rstb. n:r | Rstb. N:r | Mjölkg. | Fett % | Smf. kg. | Anm. | Kalv- ningsdata | Kalvens kön | Öron n:r | Faderns Rstb. n:r |
|-----------|---------|--------|----------|-------------------|--------------------|----------------|----------|----------------------|-----------|---------|--------|----------|--------------|--------------------|----------------|----------|----------------------|
| | 1482 | 3,72 | 55 | 1927 | 11/12 | 26 ♀ | | 2621 | 7551 | 3682 | 3,84 | 141 | | 6/12 | 27 ♀ | 53 | 2237 |
| | 2235 | 3,90 | 87 | 1928 | 7/9 | 28 ♂ | | 2908 | 7553 | 863 | 4,68 | 40 | ö, tv | 28/10 | 28 ♀ ♂ † | 56 | 3072 |
| 7503 | 184 | 3,90 | 7 | 1926, 1.k. | 5/10 | 26 ♂ † | | | 7554 | 2350 | 4,77 | 112 | k | 22/2 | 28 ♀ | | 3074 |
| | 1254 | 4,51 | 57 | 1927 | 28/10 | 27 ♂ | | | 7555 | 2509 | 3,27 | 82 | | 14/3 | 28 ♀ | 58 | 1420 |
| | 1948 | 4,23 | 82 | 1928 | 28/10 | 27 | | | 7556 | 1366 | 4,15 | 57 | ö | 30/6 | 28 ♀ | | 3074 |
| 7504 | 1131 | 3,60 | 41 | 1926, 1.k. | 20/1 | 26 ♂ † | | | 7561 | 3247 | 3,88 | 126 | 1927 | 16/10 | 26 ♀ | | 3066 |
| | 1162 | 3,77 | 44 | 1927 | 22/2 | 27 ♂ † | | | | 3073 | 3,60 | 111 | 1928 | 13/11 | 27 ♀ | | 3066 |
| | 1429 | 3,78 | 54 | 1928 | 14/3 | 28 ♂ † | | | 7562 | 2628 | 4,10 | 108 | 1926 | 8/11 | 25 ♀ | | 2111 |
| 7505 | 1886 | 3,99 | 75 | 1926 | | | | | | 3242 | 4,06 | 132 | 1927 | 27/10 | 26 ♀ | | 3066 |
| | 1522 | 4,41 | 67 | 1927 | 15/12 | 26 ♀ | | | | 2966 | 4,06 | 121 | 1928 | 15/11 | 27 ♂ | | 3066 |
| | 2757 | 4,00 | 110 | 1928 | 14/11 | 27 ♂ † | | | 7563 | 1933 | 4,11 | 80 | 1926, 332 fd | 3/12 | 25 ♀ | | 3066 |
| 7506 | 484 | 3,57 | 17 | 1925, 1.k. | 12/8 | 25 ♀ † | | | | 2091 | 4,08 | 85 | 1927 | 5/12 | 26 ♀ | | 3066 |
| | 1393 | 3,78 | 53 | 1926 | 19/8 | 26 ♀ † | | | | 2208 | 3,93 | 87 | 1928 | 15/11 | 27 ♀ | | 3066 |
| | 1748 | 4,19 | 73 | 1927 | 14/8 | 27 ♀ † | | | 7569 | 2484 | 3,53 | 88 | | 28/4 | 28 ♀ | | 2792 |
| | 1963 | 4,01 | 79 | 1928 | 6/7 | 28 ♂ † | | | 7570 | 2126 | 3,93 | 84 | | 7/5 | 28 ♂ | | 2792 |
| 7507 | 1494 | 3,61 | 54 | 1924, 1.k., 301fd | 4/1 | 24 | | | 7571 | 1929 | 3,95 | 76 | | 28/5 | 28 ♀ | | |
| | 2308 | 3,51 | 72 | 1925 | 25/11 | 24 | | | 7572 | 2859 | 3,99 | 114 | | 1/3 | 28 ♀ | | 2792 |
| | 2322 | 3,48 | 81 | 1926 | 13/12 | 25 ♂ † | | | 7573 | 3325 | 3,45 | 115 | 1927 | 12/4 | 28 ♀ | | |
| | 2217 | 3,66 | 81 | 1927 | 27/1 | 27 ♀ | 2727 | | | 3434 | 3,60 | 124 | 1928 | 1/4 | 28 ♀ | | |
| | 2558 | 3,60 | 92 | 1928 | 27/12 | 27 ♂ † | | | 7575 | 1826 | 3,66 | 67 | | 1/11 | 27 ♀ | | |
| 7508 | 1796 | 3,49 | 63 | 1926, 1.k. | 31/1 | 26 ♀ † | | | 7576 | 2177 | 3,41 | 73 | | 13/3 | 28 ♀ | | |
| | 2216 | 3,23 | 82 | 1927 | 11/1 | 27 ♂ † | | | 7577 | 1496 | 3,41 | 51 | ö | 17/3 | 28 ♀ | | |
| | 2403 | 3,64 | 88 | 1928 | 12/2 | 28 ♀ † | | | 7578 | 1968 | 3,67 | 73 | | 1/11 | 27 ♀ | | |
| 7512 | 2153 | 3,49 | 75 | 1926 | 7/1 | 26 ♂ † | | | 7579 | 1086 | 3,31 | 36 | | 29/10 | 27 ♀ | | |
| | 2325 | 4,38 | 102 | 1927 | 2/11 | 27 ♀ | | 2886 | 7580 | 2160 | 3,77 | 82 | | 18/12 | 27 ♀ | | |
| | 2747 | 3,97 | 109 | 1928 | 2/11 | 28 ♂ † | | | 7581 | 1941 | 3,56 | 69 | | 18/3 | 28 ♀ | | |
| 7513 | 2062 | 3,78 | 78 | 1926 | 5/8 | 26 ♀ | | 2633 | 7582 | 1640 | 3,44 | 56 | | 4/5 | 28 ♀ | | |
| | 2630 | 3,70 | 97 | 1927 | 25/7 | 27 ♀ † | | | 7583 | 995 | 3,27 | 33 | | 1/6 | 27 ♀ | | |

| | | | | | | | | | |
|------|------|------|-----|-------------------|-------|----|-----|----|------|
| | 1360 | 3,79 | 52 | 1928 | 11/11 | 28 | ♂ † | | |
| 7522 | 1450 | 3,72 | 54 | 1925 | 21/9 | 25 | ♂ | 60 | 2390 |
| | 3628 | 4,16 | 151 | 1926 | 23/9 | 26 | ♂ | 60 | 2390 |
| | 3432 | 4,10 | 141 | 1927 | 18/10 | 27 | ♂ | 60 | 3069 |
| | 3832 | 3,78 | 145 | 1928 | 16/9 | 28 | ♂ | 60 | 3069 |
| 7523 | 1972 | 3,71 | 73 | | 4/2 | 28 | ♂ | 32 | 3073 |
| 7525 | 1804 | 3,40 | 61 | | 10/11 | 27 | ♂ | 29 | 3073 |
| 7526 | 2074 | 3,85 | 80 | 1926 | 23/1 | 26 | | | |
| | 2054 | 4,46 | 92 | 1927 | 22/2 | 27 | ♂ | | |
| | 2475 | 4,23 | 105 | 1928 | 15/2 | 28 | ♀ | | |
| 7527 | 2718 | 4,06 | 110 | | 23/6 | 28 | ♀ | | 3081 |
| 7528 | 3553 | 3,74 | 133 | | 21/10 | 27 | ♀ | 44 | 3081 |
| 7529 | 3153 | 4,00 | 126 | | 6/10 | 28 | ♂ | 45 | 3081 |
| 7530 | 2532 | 4,42 | 112 | | 20/4 | 28 | ♂ | 46 | 3081 |
| 7531 | 2588 | 3,67 | 95 | | 8/5 | 28 | ♀ | 47 | 3081 |
| 7532 | 3627 | 3,65 | 132 | | 11/7 | 28 | ♂ | 48 | 3081 |
| 7534 | 3517 | 3,98 | 140 | | 28/2 | 28 | ♂ | 51 | 3081 |
| 7536 | 2004 | 3,65 | 73 | | 2/9 | 28 | ♂ | | |
| 7537 | 2064 | 3,96 | 82 | | 13/2 | 28 | ♂ | | 2405 |
| 7538 | 2244 | 4,15 | 93 | | 18/1 | 28 | ♀ | | 2405 |
| 7539 | 2564 | 3,85 | 99 | 1926 | 28/2 | 26 | ♀ | | 2405 |
| | 2771 | 3,99 | 111 | 1927 | 23/4 | 27 | ♀ | | 2405 |
| | 2516 | 3,79 | 95 | 1928 | 1/5 | 28 | ♀ | | 2405 |
| 7541 | 3265 | 4,00 | 131 | | 9/7 | 27 | ♀ | 40 | 2792 |
| 7542 | 2521 | 4,39 | 111 | | 28/8 | 27 | ♀ | 41 | 2792 |
| 7543 | 2979 | 3,87 | 115 | | 27/1 | 28 | ♂ | 42 | 2792 |
| 7544 | 3307 | 4,26 | 141 | | 17/4 | 28 | ♀ | 43 | 2792 |
| 7545 | 2297 | 4,18 | 96 | | 1/10 | 28 | ♀ | 44 | 2792 |
| 7546 | 2724 | 4,31 | 117 | | 22/6 | 28 | ♂ | 45 | 2792 |
| 7547 | 2701 | 3,48 | 94 | 1926, 1.k., 324fd | 29/12 | 25 | ♂ | | 2547 |
| | 2507 | 3,79 | 95 | 1927 | 25/12 | 26 | ♂ | | 2547 |
| | 3383 | 3,44 | 116 | 1928 | 6/11 | 27 | ♂ | | 2547 |
| 7548 | 2349 | 4,25 | 100 | | 2/4 | 28 | ♂ | 50 | 2237 |
| 7549 | 2753 | 4,24 | 117 | | 31/10 | 27 | ♀ | | |
| 7550 | 2888 | 4,25 | 123 | | 27/8 | 28 | ♂ | 51 | 2237 |

| | | | | | | | | | |
|------|------|------|-----|-------------------|-------|----|---|----|------|
| 7585 | 830 | 4,19 | 34 | | 23/7 | 27 | | | |
| 7586 | 2355 | 3,75 | 88 | | 8/7 | 28 | ♀ | | |
| 7587 | 4992 | 4,09 | 204 | | 17/7 | 28 | ♂ | | |
| 7588 | 2294 | 4,07 | 93 | | 8/7 | 28 | ♀ | | |
| 7589 | 1865 | 3,80 | 71 | | 20/4 | 28 | | | |
| 7594 | 1177 | 3,74 | 44 | 1926, 120 fd | 3/7 | 26 | | | |
| | 1960 | 3,52 | 69 | 1927 | 19/8 | 28 | | | |
| | 2454 | 3,27 | 80 | 1928 | 16/8 | 28 | † | | |
| 7595 | 773 | 3,84 | 30 | 1925, 197 fd | 18/4 | 25 | † | | |
| | 1086 | 4,27 | 46 | 1926 | 9/7 | 26 | | | |
| | 1616 | 4,03 | 65 | 1927 | 6/9 | 27 | | | |
| | 1989 | 3,72 | 74 | 1928 | 28/8 | 28 | † | | |
| 7596 | 1792 | 3,58 | 66 | 1926, 337 fd | 29/12 | 25 | † | | |
| | 1629 | 3,66 | 59 | 1927 | 1/1 | 27 | | | |
| | 1822 | 3,74 | 68 | 1928 | 29/12 | 27 | | | |
| 7599 | 2087 | 4,01 | 84 | 1927, 1.k., 312fd | 23/12 | 26 | ♀ | 39 | 3116 |
| | 2162 | 3,88 | 84 | 1928 | 10/2 | 28 | ♀ | 39 | 3121 |
| 7601 | 3654 | 4,01 | 146 | | 18/6 | 28 | ♂ | | |
| 7603 | 2027 | 4,26 | 87 | | 16/3 | 28 | ♂ | | 2556 |
| 7604 | 2221 | 3,92 | 87 | | 25/5 | 28 | ♂ | | 2556 |
| 7605 | 1843 | 4,01 | 74 | | 10/5 | 28 | ♂ | | 2556 |
| 7606 | 2124 | 3,95 | 84 | | 12/4 | 28 | ♂ | | 3107 |
| 7607 | 1982 | 3,87 | 77 | ö | | | | | |
| 7608 | 1823 | 4,33 | 79 | | 7/6 | 28 | ♂ | | 2556 |
| 7609 | 1989 | 4,07 | 81 | | 15/4 | 28 | ♀ | | 2556 |
| 7611 | 3738 | 4,08 | 152 | | 18/11 | 27 | ♂ | | |
| 7613 | 2864 | 3,41 | 98 | | 28/9 | 27 | ♀ | | |
| 7614 | 1702 | 4,08 | 69 | | 30/4 | 28 | ♂ | | 3102 |
| 7615 | 2823 | 3,91 | 110 | | 25/9 | 28 | ♀ | | 3102 |
| 7616 | 2596 | 3,79 | 98 | | 23/9 | 28 | ♂ | | 2556 |
| 7619 | 2737 | 3,82 | 105 | | 4/12 | 27 | ♀ | | 2556 |
| 7620 | 2379 | 4,24 | 101 | | 11/2 | 28 | ♀ | | 2556 |
| 7622 | 1736 | 5,06 | 88 | | 16/10 | 28 | ♀ | | 2556 |
| 7623 | 2637 | 4,14 | 109 | | 24/1 | 28 | ♂ | | 2556 |
| 7624 | 2825 | 3,82 | 108 | | 5/4 | 28 | ♀ | | 2556 |

| Rstb. N:r | Mjölkg. | Fett % | Smf. kg. | Anm. | Kalv- ningsdata | Kalvens kön | Öron n:r | Faderns Rstb. n:r | Rstb. N:r | Mjölkg. | Fett % | Smf. kg. | Anm. | Kalv- ningsdata | Kalvens kön | Öron n:r | Faderns Rstb. n:r |
|-----------|---------|--------|----------|--------------|--------------------|----------------|----------|----------------------|-----------|---------|--------|----------|------------|--------------------|----------------|----------|----------------------|
| 7625 | 2746 | 3,78 | 104 | | 29/10 | 27 | ♂ | 2556 | 7777 | 2605 | 4,18 | 109 | | 3/7 | 28 | ♂ | 2567 |
| 7626 | 1613 | 3,68 | 60 | | 30/4 | 28 | ♀ | | 7780 | 1989 | 3,73 | 74 | | 17/3 | 28 | ♀ | 80 2567 |
| 7627 | 283 | 4,09 | 12 | g | 30/9 | 28 | ♀ | 3104 | 7781 | 1651 | 3,82 | 63 | | 3/8 | 28 | ♂ | 2567 |
| 7628 | 2707 | 4,16 | 113 | | 30/10 | 27 | ♀ | 3111 | 7782 | 2612 | 3,91 | 102 | | 5/5 | 28 | ♂ | 2567 |
| 7629 | 1834 | 3,51 | 64 | | 3/11 | 27 | | 2797 | 7784 | 2632 | 4,41 | 116 | 1927, 1.k. | 19/12 | 26 | | |
| 7630 | 1287 | 3,98 | 51 | | | | | | | 2266 | 4,53 | 103 | 1928 | 31/12 | 27 | ♀ | 2652 |
| 7631 | 2769 | 3,41 | 94 | | 3/5 | 28 | ♀ | 1158 | 7785 | 2970 | 3,94 | 117 | 1925, 1.k. | | | | |
| 7632 | 2056 | 3,55 | 73 | | 2/4 | 28 | | 1831 | | 3820 | 3,82 | 145 | 1926 | 17/11 | 25 | ♂ | 2652 |
| 7634 | 1771 | 3,66 | 65 | | 12/3 | 28 | ♀ | | | 4174 | 3,63 | 152 | 1927 | 10/11 | 26 | ♀ | 2652 |
| 7635 | 1576 | 3,72 | 59 | | 17/5 | 28 | | | | 4276 | 3,77 | 161 | 1928 | 24/11 | 27 | ♀ | 2652 |
| 7636 | 1824 | 4,14 | 76 | | 22/10 | 28 | ♀ | | 7798 | 2558 | 4,55 | 117 | | 12/2 | 28 | ♀ † | |
| 7650 | 2930 | 3,89 | 116 | | 9/4 | 28 | ♀ | 153 | 7799 | 1685 | 4,02 | 68 | | 11/2 | 28 | ♀ | 3174 |
| 7651 | 1946 | 3,65 | 71 | | 11/5 | 28 | † | | 7800 | 1790 | 4,29 | 77 | | 8/12 | 27 | ♀ | 3174 |
| 7652 | 2670 | 3,56 | 95 | | 3/5 | 28 | ♀ | 153 | 7801 | 1662 | 3,95 | 66 | 1927, 1.k. | 23/3 | 27 | † | |
| 7653 | 1610 | 3,73 | 60 | | 24/7 | 28 | † | | | 2286 | 4,08 | 90 | 1928 | | | ♀ | 2882 |
| 7654 | 1795 | 3,86 | 69 | | 28/4 | 28 | † | | 7802 | 2077 | 3,63 | 75 | 1927 | 14/2 | 27 | ♂ † | 2882 |
| 7655 | 2801 | 3,73 | 104 | | 28/9 | 27 | | | | 2325 | 3,92 | 91 | 1928 | | | ♀ † | 2882 |
| 7656 | 2636 | 3,80 | 100 | | 19/5 | 28 | ♀ | | 7803 | 2155 | 3,72 | 80 | 1926 | 10/11 | 25 | ♂ † | 2882 |
| 7657 | 2697 | 3,57 | 96 | | 18/7 | 28 | ♀ | | | 2448 | 3,79 | 93 | 1927 | 24/1 | 27 | ♀ † | 2882 |
| 7658 | 1936 | 4,14 | 80 | | 23/10 | 28 | ♂ | | | 2518 | 3,98 | 100 | 1928 | | | ♀ | 2882 |
| 7659 | 1892 | 3,70 | 70 | | 10/2 | 28 | ♀ | | 7806 | 2179 | 4,00 | 87 | 1927 | 6/10 | 27 | † | |
| 7660 | 2277 | 4,06 | 92 | | 13/12 | 27 | ♂ | | | 2086 | 4,07 | 85 | 1928 | | | † | |
| 7663 | 1452 | 3,98 | 58 | 310 fd | 12/12 | 27 | ♀ | | 7807 | 1635 | 4,27 | 69 | 1926 | 12/10 | 26 | ♂ † | |
| 7664 | 1480 | 3,61 | 53 | 1927, 138 fd | 19/5 | 27 | | | | 2113 | 4,54 | 96 | 1927 | 28/10 | 27 | ♂ † | |
| | 1448 | 3,68 | 53 | 1928 | | | | | | 2386 | 4,41 | 105 | 1928 | | | | |
| 7666 | 1881 | 3,75 | 71 | 1927, 360 fd | 5/11 | 26 | | | 7808 | 2470 | 4,03 | 99 | | 26/2 | 28 | ♀ † | |
| | 2315 | 3,70 | 86 | 1928 | 4/12 | 27 | | | 7814 | 875 | 4,13 | 36 | 1927 | 12/8 | 27 | ♀ | 3019 |
| 7668 | 2029 | 3,63 | 74 | 1927 | 13/10 | 26 | | | | 2100 | 4,22 | 89 | 1928 | 25/10 | 28 | ♀ | 2885 |
| | 2777 | 3,75 | 104 | 1928 | 27/10 | 27 | | | 7815 | 2548 | 3,87 | 99 | 1927 | 3/10 | 27 | ♀ | 2885 |

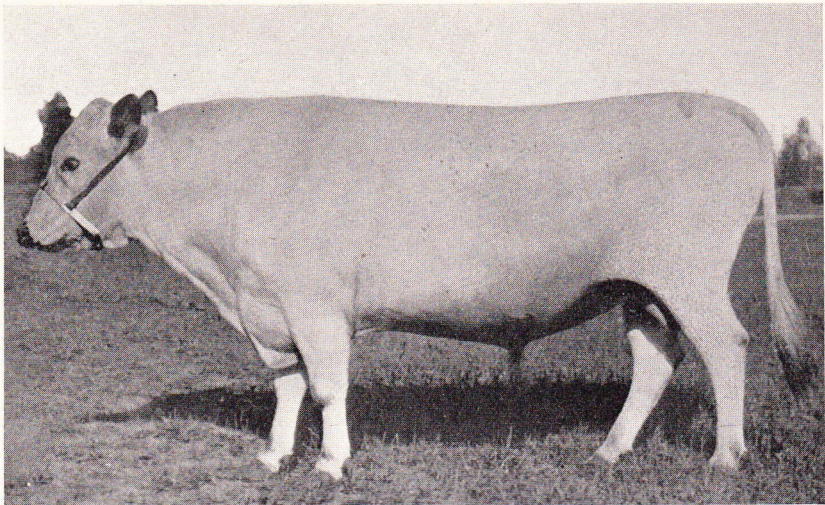

Elegant av Ope (R. 2703).

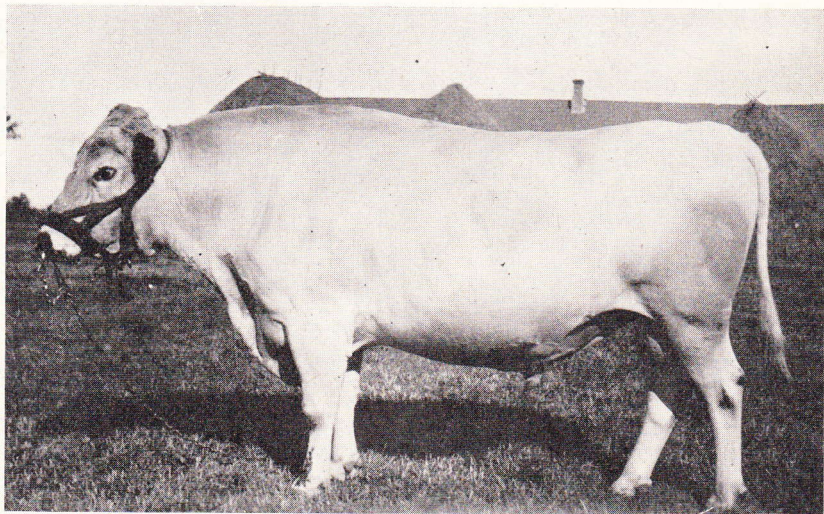

N:r 19 Svala-Inge (R. 2586).

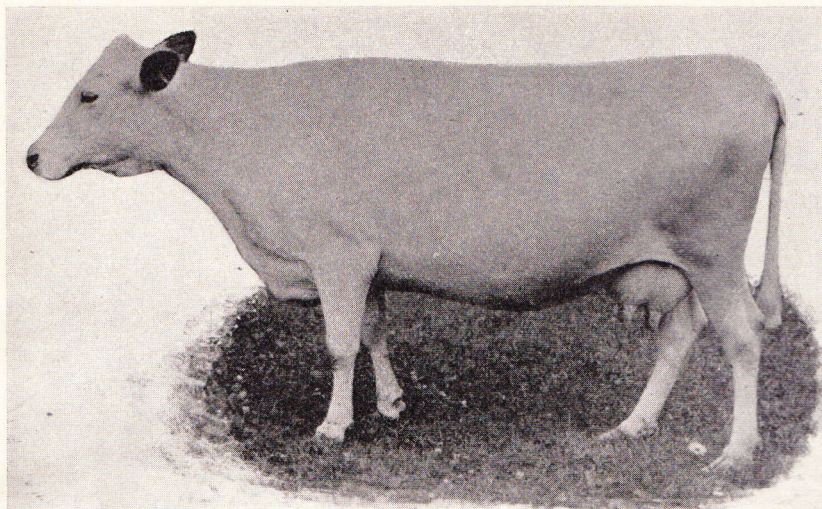

Kaja (R. 7233).

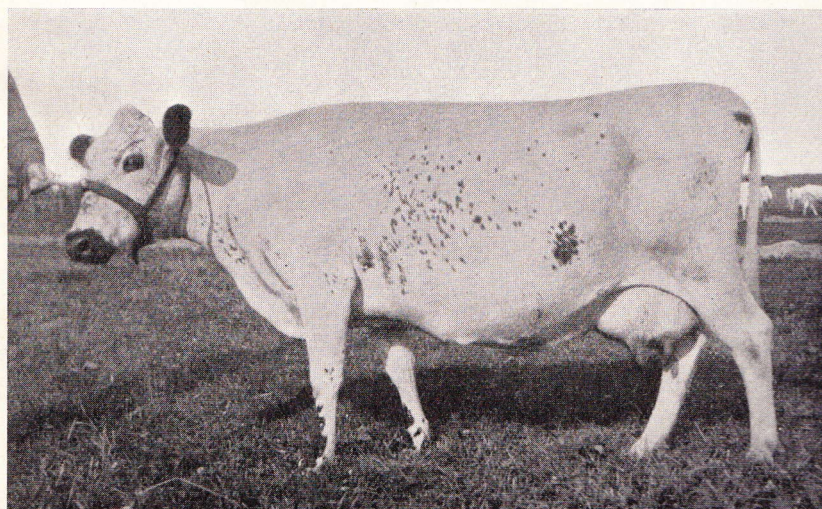

N:r 104 Krangros (R. 3194).